

38.2%: 119.29

51.25%: 108.98

61.6%: 99.19

# ฟื้นบ้างอะไรบ้าง!

## วันนี้คาดตลาด "Rebound"

แนวรับ 1,390 / 1,380

แนวต้าน 1,400 / 1,416

คาดได้รับ Sentiment เชิงบวกจากตลาดต่างประเทศ ขณะที่ US-Bond Yield เริ่มชะลอตัวลงแล้วตามคาด รวมถึงค่าเงินบาทกลับมาแข็งค่าอีกครั้งเป็นปัจจัยกระตุ้นความหวัง Fund Flow ไหลกลับได้ในระยะถัดไป



## หุ้นแนะนำวันนี้ "CK"

- คาดจะได้รับจิตวิทยาเชิงบวกการเร่งเบิกจ่ายโครงการ 3Q'66 จะออกมาเติบโตโดดเด่นจากรายได้ในการก่อสร้างโครงการใหม่ๆ ในช่วงที่ผ่านมาเพิ่มขึ้น
- ทางเทคนิค ราคาอ่อนตัวลงทดสอบแนวรับที่จุดสูงสุดก่อนหน้าแล้วติดตัวกลับขึ้นได้ยืนเหนือ EMA ระยะสั้น-กลาง-ยาว เครื่องมือทางเทคนิค MACD, RSI และ SSTO ให้สัญญาณซื้อ
- แนะนำ "เก็งกำไร"

• แนวรับ 21.30 / 21.00

• Target 22.60 / 23.50

• Stop <20.80



เปิดบัญชีลงทุนมั่นใจไปกับ AIRA ได้ทันที

รายงานฉบับนี้จัดทำในนามของบริษัทหลักทรัพย์ ไอรา จำกัด (มหาชน) ("ไอรา") เพื่อเป็นข้อมูลให้กับลูกค้าของไอราเท่านั้น มิได้เป็นการชี้นำหรือเสนอแนะหรือเชิญชวนเพื่อการซื้อหรือขายหลักทรัพย์ใดๆ ผู้อ่านควรตัดสินใจซื้อหรือขายหลักทรัพย์โดยใช้วิจารณญาณของตนเอง ไอรา รวมทั้งพนักงานของบริษัท ปราศจากความรับผิดชอบในความเสี่ยงอันเกิดจากการใช้ข้อมูลในรายงานนี้ ไม่ว่าทางตรงหรือทางอ้อม ทั้งหมดหรือบางส่วน และไม่ถือเป็นการรับประกันความถูกต้องสมบูรณ์และเชื่อถือได้ของข้อมูลในรายงานนี้ ไอรา และ/หรือ กรรมการบริษัท, พนักงานที่เกี่ยวข้อง อาจมีความสัมพันธ์กับ/หรืออาจให้บริการทางด้านวิชาชีพแก่ และ/หรือ บริหารทางการเงินอื่นๆ กับบริษัทที่กล่าวถึงในรายงานฉบับนี้ ไอราขอสงวนสิทธิ์ในการเปลี่ยนแปลงความคิดเห็น หรือข้อมูลโดยไม่ต้องแจ้งล่วงหน้า เอกสารฉบับนี้ใช้ภายในไอราเท่านั้น มิได้จัดทำขึ้นสำหรับการลงตีพิมพ์ในหนังสือพิมพ์ หรือสื่ออื่นๆ แต่อย่างใด

นักกลยุทธ์: ณรงค์เดช จันทรไพศาล, #066063

Email: [narongdach.c@aira.co.th](mailto:narongdach.c@aira.co.th)

ผู้ช่วยนักวิเคราะห์: วรภัทร เภยญาพุทธิรักษ์

**Daily**  
**Market Outlook**

October 25, 2023

**Our View? “ฟื้นข้างอะไรบ้าง”**

คาดตลาดวันนี้ “Rebound” มองแนวรับที่บริเวณ 1,390 / 1,380 และแนวต้านที่บริเวณ 1,400 / 1,416 คาดตลาดจะได้รับ Sentiment เชิงบวกจากตลาดต่างประเทศโดยเมื่อคืนนี้ตลาดสหรัฐเริ่มสามารถฟื้นตัวกลับขึ้นได้หลังปรับตัวลงต่อเนื่องในช่วงสัปดาห์ที่ผ่านมา หลังการประกาศผลประกอบการเมื่อวานนี้ส่วนใหญ่ค่อนข้างสดใส ขณะที่การรายงานตัวเลขดัชนีผู้จัดการฝ่ายจัดซื้อ (PMI) รวมการผลิตและการบริการเดือน ต.ค. โดย S&P Global ออกมาที่ระดับ 51.0 สูงกว่าที่ตลาดคาดการณ์ทั้งบ่งชี้ถึงกิจกรรมทางเศรษฐกิจของสหรัฐฟื้นตัวขึ้นต่อ อีกทั้งเรคาดตลาดจะได้รับปัจจัยหนุนจากการที่อัตราผลตอบแทนพันธบัตรรัฐบาลสหรัฐ (US-Bond Yield) เริ่มอ่อนตัวลงแล้วตามที่เรคาดไว้เมื่อวานนี้เข้านี้อยู่ที่ระดับ 4.81%+/- หลังปรับตัวขึ้นแรงทดสอบระดับ 5.00%+/- คาดจะช่วยลดแรงกดดันจากความน่าสนใจในเชิงเปรียบเทียบอัตราผลตอบแทนสินทรัพย์เสี่ยง-สินทรัพย์ปลอดภัย หนุ้ทิศทางราคาสินทรัพย์เสี่ยงฟื้นตัวกลับขึ้นได้

อย่างไรก็ตามเรคาดสถานการณ์ความไม่สงบระหว่างอิสราเอล-ปาเลสไตน์ ที่ยังไม่มีความไม่แน่นอน คาดยังเป็นปัจจัยจำกัด Upside ของตลาดได้อยู่ในระยะสั้น แม้มีสัญญาณถึงการ ที่กลุ่มชามาสเริ่มปล่อยตัวประกันเพื่อตอบสนองต่อความพยายามของกาตาร์ในการไกล่เกลี่ยความขัดแย้งในการทำสงครามกับอิสราเอล แต่เรามองสถานการณ์ดังกล่าวยังคงมีความอ่อนไหวค่อนข้างสูง โดยเมื่อคืนนี้กองทัพอิสราเอลส่งสัญญาณพร้อมเปิดฉากใช้ปฏิบัติการภาคพื้นดินโจมตีตึกนวมภาษาเพื่อกวาดล้างกลุ่มชามาส ทั้งนี้เรายังแนะนำติดตามความเคลื่อนไหวของประเทศที่สนับสนุนปาเลสไตน์ อาทิ อิหร่าน ถึงโอกาสในการประกาศสงครามเพิ่มเติม ซึ่งจะบ่งชี้ถึงสงครามจะขยายวงกว้างออกไป ขณะที่ดัชนี VIX Index ซึ่งเป็นดัชนีวัดความผันผวน-ความกังวลในตลาดเริ่มอ่อนตัวลงต่อเนื่องเมื่อคืนนี้อยู่ที่ระดับ 18.97 ปรับตัวลงหลังจากจุดสูงสุดก่อนหน้านี้ สะท้อนถึงความผันผวนของตลาดมีโอกาสดลดลงได้

ทางด้านราคาสัญญาณน้ำมันดิบล่วงหน้า WTI. ส่งมอบเดือน ธ.ค. เมื่อคืนนี้ปิดที่ระดับ 83.74 ดอลลาร์/บาร์เรล -1.75 ดอลลาร์ (-2.05%) คาดได้รับแรงกดดันจากการรายงานตัวเลข PMI ภาคผลิตและบริการของประเทศในยุโรปโซน เยอรมนี และอังกฤษ ปรับตัวต่ำกว่าระดับ 50.0 สะท้อนถึงการหดตัวของกิจกรรมทางเศรษฐกิจ บ่งชี้ถึงอุปสงค์น้ำมันมีโอกาสน้อยลง กดดันทิศทางราคาพลังงานได้ อีกทั้งเรายังมองแนวโน้มที่ FED มีโอกาสคงอัตราดอกเบี้ยในระดับสูงต่อไปซึ่งจะส่งผลกระทบต่ออุปสงค์น้ำมัน รวมทั้งประเด็นสหรัฐมีโอกาสจะคลายมาตรการคว่ำบาตรที่มีต่ออุตสาหกรรมน้ำมันของเวเนซุเอลาเพื่อเพิ่มอุปทานน้ำมันเข้าสู่ตลาด เป็นปัจจัยจำกัด Upside ของราคาน้ำมัน-หุ้นในกลุ่มพลังงานได้อยู่

สำหรับปัจจัยในประเทศยังไม่ปัจจัยใหม่เข้าสนับสนุนการฟื้นตัวขึ้นได้ดีของตลาด โดยเรายังคาดว่าตลาดยังติดตามการออกนโยบายกระตุ้นเศรษฐกิจของไทยโดยเฉพาะโครงการดิจิทัลวอลเล็ต 1 หมื่นบาท คาดยังมีความไม่แน่นอนค่อนข้างสูง คาดตลาดจะติดตามแหล่งที่มาของงบประมาณดังกล่าว หากมีความชัดเจนมากขึ้นคาดจะเป็นจิตวิทยาเชิงบวกต่อแนวโน้มโอกาสที่โครงการดังกล่าวจะสามารถออกมาตรการได้ในช่วง 1Q'67 ซึ่งอาจเห็นแรงซื้อกลับหุ้นไทยได้

อย่างไรก็ตามเรายังมีมุมมองเชิงบวกต่อการที่ค่าเงินบาทเริ่มกลับมาแข็งค่าอีกครั้งเข้านี้อยู่ที่ระดับ 36.0 บาท/ดอลลาร์ +/- เป็นปัจจัยกระตุ้นความหวัง Fund Flow ต่างชาติมีโอกาสนกลับเข้าซื้อหุ้นไทยได้อีกครั้งในระยะถัดไป โดยเรายังมอง Downside ของตลาดหุ้นไทยค่อนข้างมีความจำกัด จากระดับการซื้อขายของตลาดหุ้นไทยล่าสุดอยู่ที่ Forward PE ต่ำกว่าระดับ 16.0 เท่า +/- และต่ำกว่าค่าเฉลี่ยย้อนหลัง 5 ปี -0.5 S.D. ที่ 16.7 เท่า ซึ่งเป็นจุดที่เราคาดว่าความน่าสนใจในเชิง Valuation มีมากขึ้น ขณะที่การรายงานผลประกอบการหุ้นในกลุ่มธนาคารออกมามีความน่าสนใจน้อยกว่าคาดเล็กน้อยราว 2.34% โดย NIM เพิ่มขึ้นตามการขึ้นดอกเบี้ยในช่วงที่ผ่านมา คาดจะเป็นปัจจัยช่วยจำกัด Downside ของหุ้นในกลุ่มธนาคารได้เช่นกัน

**รับทราบกฎ “Selective Play”**

**หุ้นแนะนำวันนี้ “CK”** คาดจะได้รับจิตวิทยาเชิงบวกการแรงเก็งกำไรไหลประกอบการ 3Q'66 จะออกมาเติบโตโดดเด่นจากรายได้ในการก่อสร้างโครงการใหม่ๆ ในช่วงที่ผ่านมาเพิ่มขึ้น

**กลยุทธ์** เก็งกำไร

แนวรับ 21.30 / 21.00 Target 22.60 / 23.50 Stop <20.80

รายงานฉบับนี้จัดทำในนามของบริษัทหลักทรัพย์ ไอรา จำกัด (มหาชน) (“ไอรา”) เพื่อเป็นข้อมูลให้กับลูกค้าของไอราเท่านั้น มิได้เป็นการชี้นำหรือเสนอแนะหรือเชิญชวนเพื่อการซื้อหรือขายหลักทรัพย์ใดๆ ผู้ท่านควรตัดสินใจซื้อหรือขายหลักทรัพย์โดยพิจารณาจากข้อมูลของตนเอง ไอรา รวมทั้งพนักงานของบริษัท ปราศจากความรับผิดชอบในความเสียหายอันเกิดจากการใช้ข้อมูลในรายงานนี้ ไม่ว่าทางตรงหรือทางอ้อม ทั้งหมดหรือบางส่วน และไม่ถือเป็นการรับประกันความถูกต้องสมบูรณ์และเชื่อถือได้ของข้อมูลในรายงานนี้ ไอรา และ/หรือ กรรมการบริษัท, พนักงานที่เกี่ยวข้อง อาจมีความสัมพันธ์กับ/หรืออาจให้บริการทางด้านวิชาชีพหรือ และ/หรือ บริหารการทางการเงินแก่กับบริษัทที่กล่าวถึงในรายงานฉบับนี้ ไอราของส่วนสัดในการเปลี่ยนแปลงความคิดเห็น หรือข้อมูลโดยไม่ต้องแจ้งล่วงหน้า เอกสารฉบับนี้ใช้ภายใต้ไอราเท่านั้น มิได้จัดทำขึ้นสำหรับการลงมติพิมพ์ในหนังสือพิมพ์ หรือสื่ออื่นๆ แต่อย่างใด

	ล่าสุด	เปลี่ยนแปลง	% เปลี่ยนแปลง	มูลค่า (ลบ.)
SET	1,391.03	-8.32	-0.59%	49,584.20
SET50	857.99	-5.94	-0.69%	35,877.48
SET100	1,904.10	-13.51	-0.70%	42,632.13
MAI	407.93	0.05	0.01%	2,188.48

**Current**

PE	19.25	เท่า
PBV	1.36	เท่า
Div. Yield	3.36	%

**ภาคเคลื่อนไหวรายกลุ่มอุตสาหกรรม**

	ล่าสุด	เปลี่ยนแปลง	% เปลี่ยนแปลง
ENERG	20,157.57	-63.60	-0.31%
ICT	150.83	-1.97	-1.29%
BANK	376.97	-9.14	-2.37%
HEALTH	6,853.62	-37.59	-0.55%
COMM	30,971.87	191.94	0.62%
TRANS	315.17	-3.31	-1.04%
FOOD	10,399.19	50.77	0.49%
PROP	223.03	-0.46	-0.21%
PETRO	662.64	2.68	0.41%
TOURISM	550.23	1.63	0.30%
CONS	51.96	0.44	0.85%
PF&REIT	120.76	-1.26	-1.03%

**ปริมาณการซื้อขายของตลาด**

**แบ่งตามกลุ่มนักลงทุนในวันทำการก่อนหน้า**

	หน่วย (ลบ.)
Foreign	-1,444.49
Institute	395.77
Proprietary	-104.01
Customer	1,152.72

**ปริมาณการซื้อขายของ SET50 Index Futures**

**แบ่งตามกลุ่มนักลงทุนในวันทำการก่อนหน้า**

	หน่วย (สัญญา)
Institution	3,857
Foreign	-3,146
Customer	-711

นักกลยุทธ์: ณรงค์เดช จันทรไพศาล, #066063

Email : [narongdach.c@aira.co.th](mailto:narongdach.c@aira.co.th)

ผู้ช่วยนักวิเคราะห์: วรภัทร เบนญาพุกธารักษ์

38.2%: 119.29

51.25%: 108.98

61.6%: 99.19

# Market Summary

October 25, 2023

INDEX	Country	Last	Change	%Change	Update Time	Date
<b>US</b>						
DJIA		33,141.38	204.97	0.62%	04:00:00	25/10/2023
NASDAQ		13,139.88	121.55	0.93%	05:04:00	25/10/2023
S&P500		4,247.68	30.64	0.73%	05:32:00	25/10/2023
<b>EUROPE</b>						
FTSE100	UK	7,389.70	14.87	0.20%	22:35:30	24/10/2023
DAX	Germany	14,879.94	79.22	0.54%	22:54:59	24/10/2023
CAC40	France	6,893.65	43.18	0.63%	23:05:02	24/10/2023
FTMIB	Italy	27,572.74	13.96	0.05%	22:46:00	24/10/2023
RTSI	Russia	1,102.37	11.21	1.03%	07:00:00	24/10/2023
<b>ASIA</b>						
NIKKEI	Japan	31,448.39	386.04	1.24%	08:22:35	25/10/2023
KOSPI	South Korea	2,374.50	(9.01)	-0.38%	08:42:30	25/10/2023
TAIEX	Taiwan	16,398.47	88.71	0.54%	08:22:34	25/10/2023
HIS	Hong Kong	17,465.43	473.90	2.79%	08:27:24	25/10/2023
SSEC	China	2,986.41	24.17	0.82%	08:25:25	25/10/2023
STI	Singapore	3,088.52	4.64	0.15%	08:27:31	25/10/2023
FBKLCI	Malaysia	1,441.59	5.94	0.41%	08:27:30	25/10/2023
PSE	Philippines	6,039.72	(48.72)	-0.80%	13:50:00	24/10/2023
JSX	Indonesia	6,806.76	64.80	0.96%	16:00:42	24/10/2023
SET	Thailand	1,391.03	(8.32)	-0.59%	17:03:15	24/10/2023
VNI	Vietnam	1,105.90	12.37	1.13%	15:02:00	24/10/2023
SENSEX	India	64,571.88	(825.74)	-1.26%	17:00:50	23/10/2023

COMMODITY	Last	Change	%Change	Update Time	Date
Gold Spot	1,974.63	3.83	0.19%	08:42:33	25/10/2023
Silver Spot	22.93	-	0.00%	08:42:36	25/10/2023
WTI Spot	83.51	(0.12)	-0.14%	08:42:35	25/10/2023
Brent Spot	87.04	(0.02)	-0.02%	08:42:35	25/10/2023
Dubai IM	89.54	(0.54)	-0.60%	07:00:00	24/10/2023
Natural Gas Fut.	2.97	0.05	1.54%	07:00:00	24/10/2023
Newcastle Coal	134.65	(5.20)	-3.72%	07:00:00	24/10/2023
Baltic Dry Index	1,949.00	(68.00)	-3.37%	05:04:00	25/10/2023

Currency	Last	Change	%Change	Update Time	Date
Dollar Index	106.27	0.679	0.64%	05:14:00	25/10/2023
USDTHB	36.112	-0.037	-0.10%	08:42:25	25/10/2023
EURUSD	1.0595	0.0004	0.04%	08:42:37	25/10/2023
GBPUSD	1.2167	0.0007	0.06%	08:42:37	25/10/2023
USDJPY	149.84	-0.001	0.00%	08:42:37	25/10/2023
USDCNY	7.3061	-0.0024	-0.03%	08:41:02	25/10/2023
Bitcoin	34155	2385	7.51%	03:28:00	25/10/2023

US Treasury Yield	Last	Change	%Change	Update Time	Date
US2YY	5.0603	-0.0085	-0.002	08:39:55	25/10/2023
US10YY	4.8103	-0.0378	-0.008	08:42:31	25/10/2023

Source :AIRA Research and TQ Professional

รายงานฉบับนี้จัดทำในนามของบริษัทหลักทรัพย์ ไอรา จำกัด (มหาชน) ("ไอรา") เพื่อเป็นข้อมูลให้กับลูกค้าของไอราเท่านั้น มิได้เป็นการแนะนำหรือเสนอแนะหรือชักชวนเพื่อการซื้อหรือขายหลักทรัพย์ใดๆ ผู้อ่านควรตัดสินใจซื้อหรือขายหลักทรัพย์โดยใช้วิจารณญาณของตนเอง ไอรา รวมถึงพนักงานของบริษัท ปราศจากความรับผิดชอบในความเสี่ยงอันเกิดจากการใช้ข้อมูลในรายงานนี้ ไม่ว่าจะทางตรงหรือทางอ้อม ทั้งหมดหรือบางส่วน และไม่ถือเป็นการรับประกันความถูกต้องสมบูรณ์และเชื่อถือได้ของข้อมูลในรายงานนี้ ไอรา และ/หรือ กรรมการบริษัท, พนักงานที่เกี่ยวข้อง อาจมีความสัมพันธ์กับ/หรืออาจให้บริการทางด้านวิชาชีพและ/หรือ บริหารทางการเงินอื่นๆ กับบริษัทที่กล่าวถึงในรายงานฉบับนี้ ไอราขอสงวนสิทธิ์ในการเปลี่ยนแปลงความคิดเห็น หรือข้อมูลโดยไม่ต้องแจ้งล่วงหน้า เอกสารฉบับนี้ใช้ภายในไอราเท่านั้น มิได้จัดทำขึ้นสำหรับการลงตีพิมพ์ในหนังสือพิมพ์ หรือสื่ออื่นๆ แต่อย่างใด

นักกลยุทธ์ : ณรงค์เดช จันทรไพศาล, #066063

Email : [narongdach@aira.co.th](mailto:narongdach@aira.co.th)

ผู้ช่วยนักวิเคราะห์ : วรภัทร เภยจาพุทธารักษ์



# TFEX Killers



**S50Z23** : ภาพรายวัน ราคาปรับตัวลง ทำจุดต่ำสุดใหม่แล้วทำรูปแบบ Invert Hammer พยายามฟื้นตัวขึ้น ขณะที่เครื่องมือทางเทคนิค MACD และ RSI ยังอ่อนกำลังอยู่ ทำให้คาดว่าราคามีโอกาสแกว่งตัวออกด้านข้างได้ต่อ

แนวรับ 857 / 853 แนวต้าน 868 / 876

**กลยุทธ์ Trend Trade** : Wait and see.  
**Day Trade** : Trading ในกรอบ 857 – 876

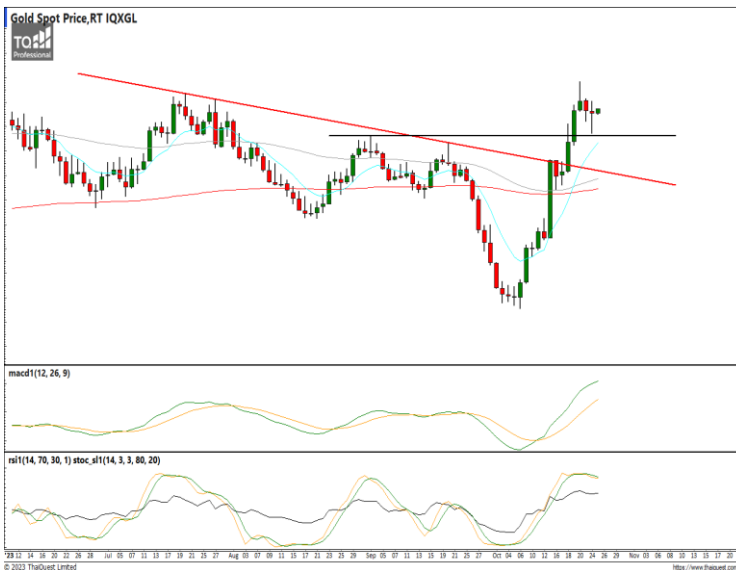

**Gold Spot** : ภาพรายวัน ราคาอ่อนตัวลงทดสอบแนวรับที่จุดต่ำสุดก่อนหน้าแล้วสามารถฟื้นตัวกลับขึ้นได้ ขณะที่เครื่องมือทางเทคนิค MACD ยังให้สัญญาณซื้อ แต่ RSI และ S50Z23 ยังอ่อนกำลังอยู่ ทำให้คาดว่าราคามีโอกาสแกว่งตัวออกด้านข้างได้ต่อ

แนวรับ 1,964 / 1,950 แนวต้าน 1,983 / 2,000

**กลยุทธ์** Trading ในกรอบ 1,950 – 2,000

นักกลยุทธ์ : ณรงค์เดช จันทรไพศาล, #066063

Email : [narongdach.c@aira.co.th](mailto:narongdach.c@aira.co.th)

ผู้ช่วยนักวิเคราะห์ : วรภัทร เบนญาพุทธารักษ์

38.2%: 119.29

51.25%: 108.98

61.6%: 99.19

# FX Killers



**USDTHB :** ภาพรายวัน ราคายังคงอ่อนตัว ลงทดสอบแนวรับที่จุดต่ำสุดก่อนหน้า พยายามทำจุดต่ำสุดใหม่ ขณะที่เครื่องมือทางเทคนิค MACD, RSI และ SSto ให้สัญญาณขาย ทำให้คาดว่าราคา มีโอกาสอ่อนตัวลงปรับฐานใหม่ได้

แนวรับ 36.00 / 35.70 แนวต้าน 36.35 / 36.50

**กลยุทธ์**

Open Short 36.25 / 36.50 Stop >36.65



**EURUSD :** ภาพรายวัน ราคาขึ้นทดสอบแนวต้านที่รอบทิศทางแนวโน้มขาขึ้นแล้วไม่ผ่านอ่อนตัวลง ขณะที่เครื่องมือทางเทคนิค MACD, RSI และ SSto ชะลอกำลังลงบ้างแล้ว ทำให้คาดว่าราคา มีโอกาสแกว่งตัวออกด้านข้างได้ต่อ

แนวรับ 1.0590 / 1.0550 แนวต้าน 1.0700 / 1.0750

**กลยุทธ์**

Trading ในกรอบ 1.0550 – 1.0700



**USDJPY :** ภาพรายวัน ราคาแกว่งตัวออกด้านข้างอ่อนตัวลงทดสอบแนวรับที่เส้นแนวโน้มขาขึ้นแล้วพยายามฟื้นตัวกลับขึ้นได้ ขณะที่เครื่องมือทางเทคนิค MACD, RSI และ SSto ยังอ่อนกำลังอยู่ ทำให้คาดว่าราคา มีโอกาสแกว่งตัวออกด้านข้างได้ต่อ

แนวรับ 149.40 / 149.10 แนวต้าน 150.20 / 152.00

**กลยุทธ์**

Wait and see.

**นักกลยุทธ์ :** ณรงค์เดช จันทรไพศาล, #066063

Email : [narongdach@aira.co.th](mailto:narongdach@aira.co.th)

ผู้ช่วยนักวิเคราะห์ : **วรกิธร เภยจาพุกธารักษ์**

รายงานฉบับนี้จัดทำในนามของบริษัทหลักทรัพย์ ไอรา จำกัด (มหาชน) ("ไอรา") เพื่อเป็นข้อมูลให้กับลูกค้าของไอราเท่านั้น มิได้เป็นการแนะนำหรือเสนอแนะ หรือเชิญชวนเพื่อการซื้อหรือขายหลักทรัพย์ใดๆ ผู้อ่านควรตัดสินใจซื้อหรือขายหลักทรัพย์โดยใช้วิจารณญาณของตนเอง ไอรา รวมทั้งพนักงานของบริษัท ปรารถนาความรับผิดชอบในความเสี่ยงที่เกิดขึ้นจากการใช้ข้อมูลในรายงานนี้ ไม่ว่าจะทางตรงหรือทางอ้อม ทั้งหมดหรือบางส่วน และไม่ถือเป็นการรับประกันความถูกต้องสมบูรณ์และเชื่อถือได้ของข้อมูลในรายงานนี้ ไอรา และ/หรือ กรรมการบริษัท, พนักงานที่เกี่ยวข้อง อาจมีความสัมพันธ์กับ/หรือ อาจให้บริการทางด้านวิชาชีพอื่นแก่ และ/หรือ บริหารทางการเงินอื่นๆ กับบริษัทที่กล่าวถึงในรายงานฉบับนี้ ไอราขอสงวนสิทธิ์ในการเปลี่ยนแปลงความคิดเห็น หรือข้อมูลโดยไม่ต้องแจ้งล่วงหน้า เอกสารฉบับนี้จัดอยู่ในไอราเท่านั้น มิได้จัดทำขึ้นสำหรับการลงตีพิมพ์ในหนังสือพิมพ์ หรือสื่ออื่นๆ แต่อย่างใด



# AIRA Research Performance

October 25, 2023

หุ้น	วันที่เริ่ม แนะนำ	ต้นทุนซื้อตามที่ แนะนำ	ราคาสูงสุดหลังจาก แนะนำ	ราคาปิดวันที่ทำการ ก่อนหน้า	%การ เปลี่ยนแปลง	คำแนะนำล่าสุด
CK	20/10/2023	21.40	21.70	21.70	1.40%	ถือ Target 22.60 / 23.50 Stop <20.80

### รายงานการซื้อขายของ Portfolio Model สำหรับเดือน ต.ค. '66

\*\*รายการดังกล่าวไม่รวมค่าธรรมเนียมในการซื้อ-ขายหลักทรัพย์และค่าธรรมเนียมของตลาดฯ\*\*

- 3 ต.ค. ขายลดความเสี่ยง BBL ต้นทุนที่แนะนำ 166.00 หลังเผชิญความผันผวนหลุดจุด Stop 165.00 (-0.60%)
- 4 ต.ค. ขายลดความเสี่ยง SNPN ต้นทุนที่แนะนำ 20.95 หลังเผชิญความผันผวนหลุดจุด Stop 20.40 (-2.63%)
- 5 ต.ค. ขายลดความเสี่ยง INTUCH ต้นทุนที่แนะนำ 72.75 หลังหลุดจุด Stop 71.50 (-1.72%)
- 9 ต.ค. ขายลดความเสี่ยง HANA ต้นทุนที่แนะนำ 60.50 หลังเผชิญความผันผวนหลุดจุด Stop 59.00 (-2.48%)
- 10 ต.ค. ขายลดความเสี่ยง ICHI ต้นทุนที่แนะนำ 16.30 หลังหลุดจุด Stop 16.00 (-1.84%)
- 18 ต.ค. ขายลดความเสี่ยง AH ต้นทุนที่แนะนำ 33.50 หลังหลุดจุด Stop 32.00 (-4.48%)
- 19 ต.ค. ขายลดความเสี่ยง CPAXT ต้นทุนที่แนะนำ 29.75 หลังหลุดจุด Stop <29.00 (2.52%)
- 20 ต.ค. ขายลดความเสี่ยง SCB ต้นทุนที่แนะนำ 102.00 หลังหลุดจุด Stop <100.00 (-1.96%)



38.2%: 119.29

51.25%: 108.98

61.6%: 99.19

**Equity Market**

COUNTRIES	Day (Million\$)	%DOD	WTD (Million\$)	MTD (Million\$)	YTD (Million\$)	AS OF
India	216.54	2.89	(112.98)	(898.13)	13860.50	20/10/2023
Indonesia	(37.39)	(1.06)	(37.39)	(229.00)	(538.66)	23/10/2023
Japan	8424.15	N/A	8424.15	18041.80	29180.80	13/10/2023
Pakistan	(0.77)	(1.95)	2.32	(8.33)	16.61	23/10/2023
Philippines	(13.70)	(0.10)	(13.70)	(141.29)	(870.44)	23/10/2023
S. Korea	(134.76)	(2.17)	(134.76)	(1173.34)	5135.06	23/10/2023
Sri Lanka	(0.20)	(1.00)	(0.20)	(0.10)	10.00	23/10/2023
Taiwan	(422.74)	(0.36)	(422.74)	(2379.29)	(4559.41)	23/10/2023
Thailand	(33.31)	0.36	(111.58)	(273.62)	(4800.24)	20/10/2023
Vietnam	2.32	(0.93)	2.32	(60.25)	(405.02)	23/10/2023
Abu Dhabi	(2.49)	0.80	(2.49)	23.22	(2325.49)	23/10/2023
Dubai	(8.61)	(0.04)	(8.61)	(183.26)	1296.18	23/10/2023
Qatar	(1.94)	0.66	(7.64)	(11.35)	535.65	23/10/2023

**Fixed Income Market**

ASIAN	Countries	Day - 1 (M\$)	Day (M\$)	WTD (M\$)	MTD (M\$)	QTD (M\$)	YTD (M\$)	AS OF
	India	(1.91)	79.70	203.87	669.49	669.49	4304.67	20/10/2023
Indonesia	59.34	17.63	37.05	(580.81)	(580.81)	3363.48	20/10/2023	
Japan			6353.80	2038.03	2038.03	(23106.70)	13/10/2023	
Malaysia				(114.28)	419.46	3434.16	30/09/2023	
Philippines				1223.94	1223.94	3180.05	31/08/2023	
S. Korea	59.43	67.80	67.80	2332.08	2332.08	54078.40	23/10/2023	
Thailand	(36.07)	(88.65)	(268.68)	127.07	127.07	(155.41)	20/10/2023	

ASIA	Headline Inflation (%)	Policy Rate (%)
China	0.00	3.45
Hong Kong	2.00	5.75
India	5.00	6.50
Indonesia	2.30	6.00
Malaysia	1.90	3.00
Pakistan	31.4	23.00
Philippines	6.10	6.25
Singapore	4.10	-
S.Korea	3.70	3.50
Taiwan	2.90	1.875
Thailand	0.30	2.50
Vietnam	3.70	4.50

G-10	Headline Inflation (%)	Policy Rate (%)
US	3.70	5.50
EURO	4.30	4.50
Japan	3.00	-0.10
UK	6.70	5.25
Canada	3.80	5.00
Australia	6.00	4.10
New Zealand	5.60	5.50
Switzerland	1.70	1.75
Denmark	0.90	3.75
Norway	3.30	4.25
Sweden	6.50	4.00

BRICS	Headline Inflation (%)	Policy Rate (%)
Brazil	5.20	12.75
Russia	6.00	13.00
India	5.00	6.50
China	0.00	3.45
S.Africa	5.40	8.25

Source :AIRA Research and Bloomberg

นักกลยุทธ์ : ณรงค์เดช จันทรไพศาล, #066063

Email : [narongdach.c@aira.co.th](mailto:narongdach.c@aira.co.th)

ผู้ช่วยนักวิเคราะห์ : วรภัทร เภยจาพุทธรักษ์

รายงานฉบับนี้จัดทำในนามของบริษัทหลักทรัพย์ ไอรา จำกัด (มหาชน) ("ไอรา") เพื่อเป็นข้อมูลให้กับลูกค้าของไอราเท่านั้น มิได้เป็นการแนะนำหรือเสนอแนะ หรือเชิญชวนเพื่อการซื้อหรือขายหลักทรัพย์ใดๆ ผู้อ่านควรตัดสินใจซื้อหรือขายหลักทรัพย์โดยใช้วิจารณญาณของตนเอง ไอรา รวมถึงพนักงานของบริษัท ปรารถนาความรับผิดชอบในความเสี่ยงที่อาจเกิดขึ้นจากการใช้ข้อมูลในรายงานนี้ ไม่ว่าจะทางตรงหรือทางอ้อม และไม่ถือเป็นการรับประกันความถูกต้องสมบูรณ์และเชื่อถือได้ของข้อมูลในรายงานนี้ ไอรา และ/หรือ กรรมการบริษัท, พนักงานที่เกี่ยวข้อง อาจมีความสัมพันธ์กับ/หรืออาจให้บริการทางด้านวิชาชีพอื่นแก่ และ/หรือ บริหารทางการเงินอื่นๆ กับบริษัทที่กล่าวถึงในรายงานฉบับนี้ ไอราขอสงวนสิทธิ์ในการเปลี่ยนแปลงความคิดเห็น หรือข้อมูลโดยไม่ต้องแจ้งล่วงหน้า เอกสารฉบับนี้ใช้ภายในไอราเท่านั้น มิได้จัดทำขึ้นสำหรับการลงตีพิมพ์ในหนังสือพิมพ์ หรือสื่ออื่นๆ แต่อย่างใด



**Corporate Governance Rating (CG Score)**



AAV, ADVANC, AF, AH, AIRA, AJ, AKP, AKR, ALLA, ALT, AMA, AMARIN, AMATA, AMATAV, ANAN, AOT, AP, APURE, ARIP, ASP, ASW, AUCTION, AWC, AYUD, BAFS, BAM, BANPU, BAY, BBIK, BBL, BCP, BCPG, BDMS, BEM, BEYOND, BGC, BGRIM, BIZ, BKI, BOL, BPP, BRR, BTS, BTW, BWG, CENTEL, CFRESH, CGH, CHEWA, CHO, CIMBT, CK, CKP, CM, CNT, COLOR, COM7, COMAN, COTTO, CPALL, CPF, CPI, CPN, CRC, CSS, DDD, DELTA, DEMCO, DOHOME, DRT, DTAC, DUSIT, EA, EASTW, ECF, ECL, EE, EGCO, EPG, ETC, ETE, FN, FNS, FPI, FPT, FSMART, FVC, GC, GEL, GFPT, GGC, GLAND, GLOBAL, GPI, GPSC, GRAMMY, GULF, GUNKUL, HANA, HARN, HENG, HMPRO, ICC, ICHI, III, ILINK, ILM, IND, INTUCH, IP, IRC, IRPC, ITEL, IVL, JTS, JWD, K, KBANK, KCE, KEX, KGI, KKP, KSL, KTB, KTC, LALIN, LANNA, LHFG, LIT, LOXLEY, LPN, LRH, LST, MACO, MAJOR, MAKRO, MALEE, MBK, MC, MCOT, METCO, MFEC, MINT, MONO, MOONG, MSC, MST, MTC, MVP, NCL, NEP, NER, NKI, NOBLE, NSI, NVD, NYT, OISHI, OR, ORI, OSP, OTO, PAP, PCSGH, PDG, PDJ, PG, PHOL, PLANB, PLANET, PLAT, PORT, PPS, PR9, PREB, PRG, PRM, PSH, PSL, PTG, PTT, PTTEP, PTTGC, PYLON, Q-CON, QH, QTC, RABBIT, RATCH, RBF, RS, S, S&J, SAAM, SABINA, SAMART, SAMTEL, SAT, SC, SCB, SCC, SCCC, SCG, SCGP, SCM, SCN, SDC, SEAFCO, SEAOL, SE-ED, SELIC, SENA, SENAJ, SGF, SHR, SICT, SIRI, SIS, SITHAI, SMPC, SNC, SONIC, SORKON, SPALI, SPI, SPRC, SPVI, SSC, SSSC, SST, STA, STEC, STGT, STI, SUN, SUSCO, SUTHA, SVI, SYMC, SYNTEC, TACC, TASCOS, TCAP, TEAMG, TFMAMA, THANA, THANI, THCOM, THG, THIP, THRE, THREL, TIPCO, TISCO, TK, TKN, TKS, TKT, TMILL, TMT, TNDT, TNITY, TOA, TOP, TPBI, TQM, TRC, TRUE, TSC, TSR, TSTE, TSTH, TTA, TTB, TTCL, TTW, TU, TVDH, TVI, TVO, TWPC, UAC, UBIS, UPOIC, UV, VCOM, VGI, VIH, WACOAL, WAVE, WHA, WHAUP, WICE, WINNER, XPG, ZEN



2S, 7UP, ABICO, ABM, ACE, ACG, ADB, ADD, AEONTS, AGE, AHC, AIE, AIT, ALUCON, AMANAH, AMR, APCO, APCS, AQUA, ARIN, ARROW, AS, ASAP, ASEFA, ASIA, ASIAN, ASIMAR, ASK, ASN, ATP30, B, BA, BC, BCH, BE8, BEC, BH, BIG, BJC, BJCHI, BLA, BR, BRI, BROOK, BSM, BYD, CBG, CEN, CHARAN, CHAYO, CHG, CHOTI, CHOW, CI, CIG, CITY, CIVIL, CMC, CPL, CPW, CRANE, CRD, CSC, CSP, CV, CWT, DCC, DHOUSE, DITTO, DMT, DOD, DPAINT, DV8, EASON, EFORL, ERW, ESSO, ESTAR, FE, FLOYD, FORTH, FSS, FTE, GBX, GCAP, GENCO, GJS, GTB, GYT, HEMP, HPT, HTC, HUMAN, HYDRO, ICN, IFS, IIG, IMH, INET, INGRS, INSET, INSURE, IRCP, IT, ITD, J, JAS, JCK, JCKH, JMT, JR, KBS, KCAR, KIAT, KISS, KK, KOOL, KTIS, KUMWEL, KUN, KWC, KWM, L&E, LDC, LEO, LH, LHK, M, MATCH, MBAX, MEGA, META, MFC, MGT, MICRO, MILL, MITSIB, MK, MODERN, MTI, NATION, NBC, NCAP, NCH, NDR, NETBAY, NEX, NINE, NNCL, NOVA, NPK, NRF, NTV, NUSA, NWR, OCC, OGC, ONEE, PACO, PATO, PB, PICO, PIMO, PIN, PJW, PL, PLE, PM, PMTA, PPP, PPPM, PRAPAT, PRECHA, PRIME, PRIN, PRINC, PROEN, PROS, PROUD, PSG, PSTC, PT, PTC, QLT, RCL, RICHY, RJH, ROJNA, RPC, RT, RWI, S11, SA, SABUY, SAK, SALEE, SAMCO, SANKO, SAPPE, SAWAD, SCAP, SCI, SCP, SE, SECURE, SFLEX, SFP, SFT, SGP, SIAM, SINGER, SKE, SKN, SKR, SKY, SLP, SMART, SMD, SMIT, SMT, SNNP, SNP, SO, SPA, SPC, SPCG, SR, SRICHA, SSF, SSP, STANLY, STC, STPI, SUC, SVOA, SVT, SWC, SYNEX, TAE, TAKUNI, TCC, TCMC, TFG, TFI, TFM, TGH, TIDLOR, TIGER, TIPH, TITLE, TM, TMC, TMD, TMI, TNL, TNP, TNR, TOG, TPA, TPAC, TPCS, TPIPL, TPIPP, TPLAS, TPS, TQR, TRITN, TRT, TRU, TRV, TSE, TVT, TWP, UBE, UEC, UKEM, UMI, UOBKH, UP, UPF, UTP, VIBHA, VL, VPO, VRANDA, WGE, WIIK, WIN, WINMED, WORK, WP, XO, YUASA, ZIGA



A, A5, AI, ALL, ALPHAX, AMC, APP, AQ, AU, B52, BEAUTY, BGT, BLAND, BM, BROCK, BSBM, BTNC, CAZ, CCP, CGD, CMAN, CMO, CMR, CPANEL, CPT, CSR, CTW, D, DCON, EKH, EMC, EP, EVER, F&D, FMT, GIFT, GLOCON, GLORY, GREEN, GSC, HL, HTECH, IHL, INOX, JAK, JMART, JSP, JUBILE, KASET, KCM, KWI, KYE, LEE, LPH, MATI, M-CHAI, MCS, MDX, MENA, MJD, MORE, MPIC, MUD, NC, NEWS, NFC, NSL, NV, PAF, PEACE, PF, PK, PPM, PRAKIT, PTECH, PTL, RAM, ROCK, RP, RPH, RSP, SIMAT, SISB, SK, SOLAR, SPACK, SPG, SQ, STARK, STECH, SUPER, TC, TCCC, TCJ, TEAM, THE, THMUJ, TKC, TNH, TNPC, TOPP, TPCH, TPOLY, TRUBB, TTI, TYCN, UMS, UNIQ, UPA, UREKA, VARO, W, WFX, WPH, YGG

Score Range	Number of Logo	Description
90 - 100		Excellent
80 - 89		Very Good
70 - 79		Good
60 - 69		Satisfactory
50 - 59		Pass

ที่มา: [www.sec.or.th](http://www.sec.or.th) (ข้อมูล ณ วันที่ 27/10/65)

หมายเหตุ: ข้อมูล CG Score ประจำปี 2565 จากสมาคมส่งเสริมสถาบันกรรมการบริษัทไทย

รายงานฉบับนี้จัดทำในนามของบริษัทหลักทรัพย์ ไอรา จำกัด (มหาชน) ("ไอรา") เพื่อเป็นข้อมูลให้กับลูกค้าของไอราเท่านั้น มิได้เป็นการชี้นำหรือเสนอแนะหรือเชิญชวนเพื่อการซื้อขายหลักทรัพย์ใดๆ ผู้ว่าฯควรตัดสินใจซื้อหรือขายหลักทรัพย์โดยใช้วิจารณญาณของตนเอง ไอรา รวมทั้งพนักงานของบริษัท ปราศจากความรับผิดชอบในความเสียหายอันเกิดจากการใช้ข้อมูลในรายงานนี้ ไม่ว่าทางตรงหรือทางอ้อม ทั้งหมดหรือบางส่วน และไม่ถือเป็นการรับประกันความถูกต้องสมบูรณ์และเชื่อถือได้ของข้อมูลในรายงานนี้ ไอรา และ/หรือ กรรมการบริษัท, พนักงานที่เกี่ยวข้อง อาจมีความสัมพันธ์กับ/หรืออาจให้บริการทางด้านวิชาชีพอื่นแก่ และ/หรือ บริหารการทางการเงินอื่นแก่ กับบริษัทที่กล่าวถึงในรายงานฉบับนี้ ไอราขอสงวนสิทธิ์ในการเปลี่ยนแปลงความคิดเห็น หรือข้อมูลโดยไม่ต้องแจ้งล่วงหน้า เอกสารฉบับนี้ใช้ภายในไอราเท่านั้น มิได้จัดทำขึ้นสำหรับตลาดฟิเนนซ์อื่นหรือสื่ออื่นใด



38.2%: 119.29

51.25%: 108.98

61.6%: 99.19

**Collective Action Coalition against corruption (CAC) หรือ โครงการแนวร่วมปฏิบัติของภาคเอกชนไทยในการต่อต้านการทุจริต**

**ได้รับการรับรอง CAC :**

2S, 7UP, ADVANC, AF, AI, AIE, AIRA, AJ, AKP, AMA, AMANAH, AMATA, AMATAV, AP, APCS, AS, ASIAN, ASK, ASP, AWC, AYUD, B, BAFS, BAM, BANPU, BAY, BBL, BCH, BCP, BCPG, BE8, BEC, BEYOND, BGC, BGRIM, BKI, BLA, BPP, BROOK, BRR, BSBM, BTS, BWG, CEN, CENTEL, CFRESH, CGH, CHEWA, CHOTI, CHOW, CIG, CIMBT, CM, CMC, COM7, COTTO, CPALL, CPF, CPI, CPL, CPN, CRC, CSC, DCC, DELTA, DEMCO, DIMET, DRT, DTAC, DUSIT, EA, EASTW, EGCO, EP, EPG, ERW, ESTAR, ETE, FE, FNS, FPI, FPT, FSMART, FSS, FTE, GBX, GC, GCAP, GEL, GFPT, GGC, GJS, GPI, GPSC, GSTEEL, GULF, GUNKUL, HANA, HARN, HEMP, HENG, HMPRO, HTC, ICC, ICHI, IFS, III, ILINK, INET, INSURE, INTUCH, IRC, IRPC, ITEL, IVL, JKN, JR, K, KASET, KBANK, KBS, KCAR, KCE, KGI, KKP, KSL, KTB, KTC, KWI, L&E, LANNA, LH, LHFG, LHK, LPN, LRH, M, MAJOR, MAKRO, MALEE, MATCH, MBAX, MBK, MC, MCOT, META, MFC, MFEC, MILL, MINT, MONO, MOONG, MSC, MST, MTC, MTI, NBC, NEP, NINE, NKI, NOBLE, NOK, NSI, NWR, OCC, OGC, ORI, PAP, PATO, PB, PCSGH, PDG, PDJ, PG, PHOL, PK, PL, PLANB, PLANET, PLAT, PM, PPP, PPPM, PPS, PR9, PREB, PRG, PRINC, PRM, PROS, PSH, PSL, PSTC, PT, PTG, PTT, PTTEP, PTTGC, PYLON, Q-CON, QH, QLT, QTC, RABBIT, RATCH, RML, RWI, S&J, SAAM, SABINA, SAPPE, SAT, SC, SCB, SCC, SCCC, SCG, SCGP, SCM, SCN, SEA OIL, SE-ED, SELIC, SENA, SGP, SINGER, SIRI, SITHAI, SKR, SMIT, SMK, SMPC, SNC, SNP, SORKON, SPACK, SPALI, SPC, SPI, SPRC, SRICHA, SSF, SSP, SSSC, SST, STA, STGT, STOWER, SUSCO, SVI, SYMC, SYNTEC, TAE, TAKUNI, TASCO, TCAP, TCMC, TFG, TFI, TFMAMA, TGH, THANI, THCOM, THIP, THRE, THREL, TIDLOR, TIPCO, TISCO, TKS, TKT, TMILL, TMT, TNITY, TNL, TNP, TNR, TOG, TOP, TOPP, TPA, TPCS, TPP, TRU, TRUE, TSC, TSTE, TSTH, TTA, TTB, TTCL, TU, TVDH, TVI, TVO, TWPC, UBE, UBIS, UEC, UKEM, UOBKH, UPF, UV, VGI, VIH, WACOAL, WHA, WHAUP, WICE, WIJK, XO, YUASA, ZEN, ZIGA

**ได้ประกาศเจตนารมณ์เข้าร่วม CAC :**

AH, ALT, APCO, ASW, B52, CHG, CI, CPR, CPW, DDD, DHOUSE, DOHOME, ECF, EKH, ETC, EVER, FLOYD, GLOBAL, ILM, INOX, J, JMART, JMT, JTS, KEX, KUMWEL, LDC, MEGA, NCAP, NOVA, NRF, NUSA, OR, PIMO, PLE, RS, SAK, SIS, SSS, STECH, SUPER, SVT, TKN, TMD, TMI, TQM, TRT, TSI, VARO, VCOM, VIBHA, W, WIN

ที่มา : [www.sec.or.th](http://www.sec.or.th) (ข้อมูล ณ วันที่ 07/07/65)

หมายเหตุ: ข้อมูลบริษัทที่เข้าร่วมโครงการแนวร่วมปฏิบัติของภาคเอกชนไทยในการต่อต้านการทุจริต (Thai CAC) จากสมาคมส่งเสริมสถาบันกรรมการบริษัทไทย

**Thailand Sustainability Investment: THSI**

**บริษัทจดทะเบียนในตลาดหลักทรัพย์แห่งประเทศไทย (SET) :**

AAV, ACE, ADVANC, AGE, AH, AJ, AMATA, AMATAV, AOT, AP, ASIAN, ASW, AWC, BAFS, BAM, BANPU, BAY, BBL, BCP, BCPG, BDMS, BEM, BGC, BGRIM, BJC, BKI, BLA, BPP, BTS, BWG, CBG, CENTEL, CFRESH, CKP, CM, COM7, COTTO, CPALL, CPF, CPN, CRC, DELTA, DEMCO, DMT, DRT, DTAC, EA, EASTW, EGCO, EPG, ETC, GFPT, GLOBAL, GPSC, GULF, GUNKUL, HANA, HMPRO, HTC, ICHI, ILINK, INTUCH, IRC, IRPC, ITEL, IVL, JWD, KBANK, KEX, KKP, KTB, KTC, LHFG, MAJOR, M-CHAI, MEGA, MINT, MSC, MTC, NER, NOBLE, NRF, NSI, NVD, NYT, OR, ORI, OSP, PAP, PCSGH, PLANB, PM, PR9, PSH, PSL, PTG, PTT, PTTEP, PTTGC, RATCH, RS, S, S&J, SABINA, SAK, SAPPE, SAT, SAWAD, SC, SCB, SCC, SCCC, SCG, SCGP, SHR, SIRI, SNC, SNP, SPALI, SPI, SSSC, STA, STGT, SYNEX, SYNTEC, TFG, TFMAMA, THANI, THCOM, THIP, THREL, TIPCO, TISCO, TKS, TMT, TOA, TOG, TOP, TPBI, TPCS, TPIPL, TPIPP, TQM, TSC, TSTH, TTA, TTB, TTCL, TTW, TVO, TWPC, UAC, VGI, WHA, WHAUP, ZEN

**บริษัทจดทะเบียนในตลาดหลักทรัพย์ เอ็ม เอ ไอ (MAI) :**

ADB, AKP, ARROW, COLOR, LIT, OTO, PJW, PPS, SELIC, SICT, TNDT, TVDH, UKEM

ที่มา : [www.sec.or.th](http://www.sec.or.th) (ข้อมูล ณ วันที่ 10/10/65)

หมายเหตุ: ข้อมูลรายชื่อบริษัทจดทะเบียนที่มีการดำเนินธุรกิจอย่างยั่งยืน Thailand Sustainability Investment ประจำปี 2565

รายงานฉบับนี้จัดทำในนามของบริษัทหลักทรัพย์ ไอรา จำกัด (มหาชน) ("ไอรา") เพื่อเป็นข้อมูลให้กับลูกค้าของไอราเท่านั้น มิได้เป็นการแนะนำหรือเสนอแนะ หรือเชิญชวนเพื่อการซื้อหรือขายหลักทรัพย์ใดๆ ผู้อ่านควรตัดสินใจซื้อหรือขายหลักทรัพย์โดยใช้วิจารณญาณของตนเอง ไอรา รวมถึงพนักงานของบริษัท ปรารถนาความรับผิดชอบในความเสียหายอันเกิดจากการใช้ข้อมูลในรายงานนี้ มิว่ากล่าวตรงหรือทางอ้อม ทั้งหมดหรือบางส่วน และไม่ถือเป็น การรับประกันความถูกต้องสมบูรณ์และเชื่อถือได้ของข้อมูลในรายงานนี้ ไอรา และ/หรือ กรรมการบริษัท, พนักงานที่เกี่ยวข้อง อาจมีความสัมพันธ์กับ/หรือ อาจให้บริการทางด้านวิชาชีพแก่ และ/หรือ บริหารทางการเงินอื่นๆ กับบริษัทที่กล่าวถึงในรายงานฉบับนี้ ไอราขอสงวนสิทธิ์ในการเปลี่ยนแปลงความ คิดเห็น หรือข้อมูลโดยไม่ต้องแจ้งล่วงหน้า เอกสารฉบับนี้ใช้ภายในไอราเท่านั้น มิได้จัดทำขึ้นสำหรับการลงตีพิมพ์ในหนังสือพิมพ์ หรือสื่ออื่นๆ แต่อย่างใด



**Annual General Meeting : AGM LEVEL**



**บริษัทที่ไล่คะแนน AGM Checklist 100 ไ้ด้**

2S, 7UP, ABM, ADB, ADVANC, AF, AGE, AHC, AIE, AIRA, AJ, AKP, AKR, ALT, AMA, AMANAH, AMARIN, AMATA, AMATAV, ANAN, AOT, AP, APCO, APCS, APURE, ARIP, ARROW, ASAP, ASEFA, ASK, ASP, AUCTION, AWC, BAFS, BANPU, BAY, BBIK, BBL, BC, BCH, BCP, BEM, BEYOND, BGC, BGRIM, BIG, BIZ, BJCHI, BKI, BLA, BPP, BRR, BTS, BTW, BWG, CCP, CENTEL, CFRESH, CGH, CHEWA, CHG, CHOW, CIG, CIMBT, CKP, CMAN, CNT, COM7, COTTO, CPALL, CPF, CPI, CPL, CPN, CPW, CRANE, CRC, CSP, CSS, CV, DCON, DDD, DELTA, DEMCO, DMT, DOHOME, DRT, DTAC, EA, EASTW, ECF, ECL, EGCO, EKH, ESSO, ETC, FE, FLOYD, FN, FNS, FSS, FVC, GBX, GC, GEL, GFPT, GGC, GJS, GLAND, GLOBAL, GPSC, GRAMMY, GSTEEL, GULF, GUNKUL, GYT, HANA, HARN, HENG, HMPRO, HPT, HTECH, ICC, ICHI, III, ILINK, ILM, IMH, IND, INSET, INTUCH, IRPC, IT, ITEL, IVL, J, JKN, JMART, JMT, JR, JTS, JWD, KBANK, KCE, KEX, KK, KKP, KOOL, KSL, KTB, KTC, L&E, LANNA, LDC, LHFG, LIT, LOXLEY, MAKRO, MALEE, MATCH, MATI, MBK, MCOT, METCO, MFEC, MILL, MK, MONO, MOONG, MPIC, MST, MTC, MTI, MVP, NC, NCH, NCL, NEP, NETBAY, NINE, NKI, NNCL, NOBLE, NPK, NRF, NSI, NTV, NVD, NWR, NYT, OCC, OGC, OISHI, ONEE, OR, ORI, OTO, PAP, PB, PCSGH, PDG, PG, PHOL, PIMO, PJW, PL, PLANB, PLAT, PM, PORT, PPP, PPPM, PPS, PR9, PRAKIT, PREB, PRG, PRM, PROS, PSH, PSL, PT, PTECH, PTG, PTT, PTTGC, PYLON, Q-CON, QH, QTC, RABBIT, RATCH, RML, RS, S&J, SAAM, SABINA, SAMCO, SANKO, SAPPE, SAT, SAWAD, SCAP, SCC, SCCC, SCG, SCGP, SCM, SCN, SCP, SEAOL, SE-ED, SELIC, SENA, SFP, SGF, SHR, SIAM, SINGER, SIRI, SIS, SISB, SITHAI, SKR, SMPC, SNC, SNP, SONIC, SPALI, SPC, SPCG, SPI, SPRC, SPVI, SSC, SSSC, STEC, STI, SUN, SUPER, SUSCO, SUTHA, SVT, SYMC, SYNTEC, TACC, TAE, TC, TCAP, TCC, TCMC, TEAMG, TFG, THANI, THCOM, THG, THREL, TIPH, TISCO, TK, TKN, TKS, TKT, TMC, TMILL, TNDT, TNITY, TNL, TNP, TOA, TOP, TPBI, TPCS, TQM, TRC, TRU, TSC, TSE, TSR, TSTE, TTA, TTB, TTW, TU, TVDH, TVI, TVO, TVT, UAC, UOBKH, UV, VCOM, VGI, VRANDA, WAVE, WGE, WHA, WHAUP, WICE, WIJK, WIN, WINNER, XPG



**บริษัทที่ไล่คะแนน AGM Checklist 90-99 ไ้ด้**

AAV, ABICO, ACAP, ACE, ACG, ADD, AH, AI, AIT, AJA, ALLA, ALPHAX, ALUCON, AMC, AMR, APP, AQ, AQUA, ARIN, AS, ASIA, ASIMAR, ASN, ASW, ATP30, AYUD, B, B52, BA, BAM, BCPG, BDMS, BGT, BH, BJC, BLISS, BOL, BR, BRI, BROCK, BROOK, BSBM, BSM, BTNC, BUI, BYD, CAZ, CBG, CCET, CEN, CGD, CHARAN, CHAYO, CHO, CHOTI, CI, CIVIL, CK, CM, CMC, CMO, CMR, COLOR, COMAN, CRD, CSC, CSR, CTW, CWT, D, DCC, DIMET, DPAINT, DUSIT, DV8, EASON, EE, EFORL, EP, EPG, ERW, ESTAR, ETE, EVER, FMT, FORTH, FPI, FPT, FSMART, FTE, GCAP, GENCO, GIFT, GLOCON, GPI, GREEN, GTB, HEMP, HTC, HUMAN, HYDRO, ICN, IFS, IHL, IIG, INET, INGRS, INOX, INSURE, IP, IRC, IRCP, ITD, JAS, JCK, JCKH, JUBILE, K, KASET, KBS, KCAR, KDH, KGI, KIAT, KISS, KKC, KTIS, KUMWEL, KUN, KWC, KWM, LALIN, LEE, LEO, LH, LHK, LPH, LPN, LRH, LST, M, MACO, MAJOR, MBAX, MC, MCS, MEGA, MENA, META, MFC, MGT, MICRO, MINT, MODERN, MSC, MUD, NATION, NBC, NCAP, NDR, NER, NEWS, NEX, NFC, NOVA, NSL, NUSA, OSP, PACO, PAF, PATO, PDJ, PEACE, PICO, PK, PLANET, PLE, PMTA, POST, PPM, PRAPAT, PRIME, PRINC, PRO, PROEN, PSTC, PTC, PTTEP, QLT, RBF, RCL, RICHY, RJH, RP, RPC, RPH, RSP, RT, RWI, S, S11, SA, SAK, SALEE, SAMART, SAMTEL, SAUCE, SC, SCB, SCI, SDC, SE, SEAFCO, SECURE, SENAJ, SFLEX, SICT, SK, SKE, SKN, SKY, SLP, SMART, SMD, SMK, SMT, SNNP, SO, SOLAR, SORKON, SPA, SPACK, SQ, SR, SSF, SSP, SST, STA, STARK, STC, STECH, STGT, STOWER, STPI, SUC, SVI, SVOA, SWC, SYNEX, TAKUNI, TASCOS, TEAM, TFI, TFMAMA, TGH, THANA, THE, THIP, THRE, TIDLOR, TIGER, TIPCO, TITLE, TKC, TM, TMD, TMI, TMT, TNR, TOG, TOPP, TPA, TPAC, TPCH, TPLAS, TPP, TPS, TQR, TRITN, TRT, TRUE, TSI, TTCL, TTI, TWP, TWPC, TYCN, UBE, UBIS, UEC, UMI, UP, UPA, UPF, UPOIC, UREKA, UTP, VARO, VIH, VL, VNG, VPO, W, WACOAL, WFX, WINMED, WORK, WP, WPH, XO, YUASA, ZEN, ZIGA



**บริษัทที่ไล่คะแนน AGM Checklist 80 - 89 ไ้ด้**

3K-BAT, A, AEONTS, AFC, ALL, ASIAN, AU, BE8, BEC, BIOTEC, BLAND, BM, CPH, CPT, DHOUSE, DITTO, DOD, FANCY, GL, GRAND, GSC, HL, IFEC, JCT, KAMART, KC, KCM, KYE, MANRIN, M-CHAI, MDX, MITSIB, NV, PERM, PF, PIN, PRECHA, PRIN, PROUD, PSG, PTL, ROH, ROJNA, SABUY, SFT, SGP, SIMAT, SLM, SMIT, SPG, SRICHA, SSS, STHAI, TCCC, TCJ, TGPRO, TH, THMUJ, TNPC, TPIPL, TPIPP, TRV, TSTH, TTT, UMS, UNIQ, UVAN, VIBHA, YGG

**ที่มา :** สมาคมส่งเสริมผู้ลงทุนไทย (ข้อมูล ณ วันที่ 09/08/65)  
**หมายเหตุ :** ข้อมูล AGM ปีระจําปี 2565 จากสมาคมส่งเสริมผู้ลงทุนไทย