

# MARKET TALK

## กลยุทธ์การลงทุน



### Buy & Hold หุ้นปันผลสูง

การที่ปรับลดมาอยู่ที่บริเวณ 1390 จุด แม้ทาง Technical จะแสดงสัญญาณ Oversold แต่การฟื้นตัวก็ยังเกิดขึ้นได้จำกัด คาด SET Index วันนี้อยู่ในกรอบ 1385 – 1415 จุด หุ้น Top Pick เลือก CPN, MAJOR และ WHA

#### ASPS TOP PICKS

Top Picks	Close	Fair value	Upside	2023F			
				EPS	PER	PBV	Div yield
(B)	(B)	(B)	(%)	(B)	(X)	(X)	(%)
CPN	63.25	79.00	24.9%	2.68	23.60	3.21	1.9%
MAJOR	14.40	19.20	33.3%	0.94	15.31	1.74	5.2%
WHA	5.40	5.95	10.2%	0.23	23.33	2.37	3.0%

#### WORLD OF TECHNICAL

- Positive Divergence ใน RSI ต่ำ 30% ขณะที่ดินบาทแข็งค่าจ่อหลุด 36 บาท ดัชนีมีโอกาสฟื้นราย ชม. แต่จะยืนยันกลับตัวเมื่อทะลุ 1420 จุด
- เมื่อวานขึ้นแนวรับ 1385 จุด แต่ฐานยังไม่แน่น มีฐานรายปี 1350-1360 จุด หากหลุดกลายเป็นขาลงเต็มตัวในภาพระยะยาว (6-12 เดือน)

		แนวรับ	แนวต้าน
SET Index		1,385/1,360	1,410-1,415
		เปิดสถานะ (B)	เป้ากำไร (B)
Technical Buy :	GLOBAL	14.80	15.80
Technical Buy :	III	10.80	11.70
		Cut loss (E)	
		14.50	10.50

STATISTICS WATCH

- Short-Sell
- Stock & Warrants Update
- Top20 NVDR Update
- Turnover List & Trading Alert
- Cyclical Watch
- Calendar



25 ตุลาคม 2566

ดัชนีตลาดหุ้น	ล่าสุด	เปลี่ยนแปลง (%)	
		-1D	-1W
ไทย (SET)	1,391.0	-0.6	-2.4
จีน (SHCOMP)	2,962.2	0.8	-3.9
ฮ่องกง (HSI)	16,991.5	-1.1	-4.4
ญี่ปุ่น (NIKKEI225)	31,062.4	0.2	-3.1
ฝรั่งเศส (CAC40)	6,893.7	0.6	-1.9
เยอรมัน (DAX)	14,879.9	0.5	-2.4
ดาวโจนส์ (DJ)	33,269.0	0.6	-2.6
เอส แอนด์ พี 500(SPX)	4,241.8	0.0	-3.6

ราคาสินค้าโภคภัณฑ์	ล่าสุด	เปลี่ยนแปลง (%)	
		-1D	-1W
<b>ตลาด Spot</b>			
West Texas (US\$/บาร์เรล)	85.5	0.0	-1.4
Brent (US\$/บาร์เรล)	87.1	-3.7	-4.2
น้ำมันดูไบ (US\$/บาร์เรล)	90.1	0.0	0.3
Baltic Dry Index	1,949.0	-3.4	-5.3
ทองคำ (US\$/toz)	1,970.8	-0.1	2.5
ทองคำแท่ง (บาท)	33,700.0	-1.5	2.0
LME Zinc (US\$/ตัน)	2,408.5	0.0	0.6
Palm oil (US\$/mt ton)	771.3	-1.1	-2.2
Soybean (US\$/Bushel)	0.9	0.0	-5.1
Steel-HRC	810.0	0.0	4.1
Sugar (US\$/ถุง 50 กก)	742.8	0.0	0.5

ยอดซื้อขายสุทธิของนักลงทุนต่างชาติในตลาดหุ้นเอเชีย	ล่าสุด	-1W	YTD
(ล้านบาท)			
Thailand	77.0	5.5	-386.9
Indonesia	-99.5	-111.1	6,539.0
S. Korea	177.1	-131.4	-27,363.1
Taiwan	-323.5	280.2	-62,764.3

ยอดซื้อ-ขายสุทธิของนักลงทุนแต่ละประเภท	ล่าสุด	-1D	-1W
(ล้านบาท)			
นักลงทุนต่างชาติ	-1,444	-1,215	-841
สถาบันในประเทศ	396	-178	380
นักลงทุนรายย่อย	1,153	2,283	376
บัญชีบริษัทหลักทรัพย์	-104	-890	86

ตลาดเงิน		ดอกเบี้ยเงินฝากและเงินยืม	
อัตราดอกเบี้ยอ้างอิง			
ดอกเบี้ยเฟด	5.00%	ออมทรัพย์	0.35%
อาร์ พี 1 วัน	2.50%	ประจำ 3 เดือน	0.95%
		ประจำ 1 ปี	1.35%
ผลตอบแทนพันธบัตรรัฐบาลไทย			
6 เดือน	2.39%	MLR	3.85%
1 ปี	2.46%	MOR	7.30%
3 ปี	2.70%		
5 ปี	2.93%		
10 ปี	3.38%		

ที่มา: thaibma, BBL

# MARKET TALK

## กลยุทธ์การลงทุน



### Buy & Hold หุ้นปันผลสูง

การปรับตัวลดลงที่ค่อนข้างแรงของ SET Index ทำให้ Upside เมื่อเทียบกับเป้าหมายสิ้นปีซึ่งเรากำหนดไว้ที่ 1524 จุด อยู่ที่ระดับประมาณ 9.6% ซึ่งมากพอควร ทำให้กลยุทธ์ที่เรานำเสนอให้ Buy & Hold โดยทยอยซื้อหุ้นพื้นฐานดีสะสมเพื่อการลงทุนในระยะกลาง-ยาว น่าจะทำงานได้ดี ทั้งนี้หุ้นอีกประเภทหนึ่งที่น่าจะมีความเหมาะสมในภาวะตลาดเช่นนี้ น่าจะเป็นหุ้นปันผลสูง ซึ่งมีกระจายอยู่ในหลายกลุ่มอุตสาหกรรม เช่น SIRI, AP จากอสังหาฯ TISCO จากธนาคาร TOP จากโรงกลั่น MAJOR จากกลุ่มสื่อ SAT จากยานยนต์ เป็นต้น สำหรับทิศทางของ SET Index ในระยะสั้นยังอยู่ในภาวะที่ผันผวนแรง โดยมีสงครามอิสราเอล-ฮามาส เป็นตัวขับเคลื่อน ส่วนปัจจัยในประเทศภาพหลักยังมีน้ำหนักทางบวก ล่าสุดตัวเลขดุลการค้ำก็เป็นบวก ขณะที่มาตรการกระตุ้นเศรษฐกิจทยอยมีผลบังคับใช้ออกมาต่อเนื่อง แม้ Digital Wallet อาจเลื่อนออกไปเล็กน้อย การที่ปรับลดมาอยู่ที่บริเวณ 1390 จุด แม้ทาง Technical จะแสดงสัญญาณ Oversold แต่การฟื้นตัวก็ยังเกิดขึ้นได้จำกัด คาด SET Index วันนี้อยู่ในกรอบ 1385 – 1415 จุด หุ้น Top Pick เลือก CPN, MAJOR และ WHA

🕒 25 ตุลาคม 2566

**SUPPORT & RESISTANCE**

แนวรับ 1,385/1,360 จุด

แนวต้าน 1,410-1,415 จุด

**TOP PICKS**

CPN FV@B 79.00

MAJOR FV@B 19.20

WHA FV@B 5.95

### หุ้นปันผลสูงเด่นสุดในแต่ละ Sector (ที่จ่ายสม่ำเสมอตลอด 5 ปี)

Company	Sector	Recc.	Last Price (24/10/2023)	Fair Value	Upside	Div Yield								YTD	DVD_FR	Rank	Dividend 5 Year
						18A (%)	19A (%)	20A (%)	21A (%)	22A (%)	23F (%)	24F (%)					
SIRI	PROP	Outperform	1.57	2.32	47.7%	7.64	5.10	2.55	3.82	9.55	9.55	-6.3%	Semi-Anl	1			
SAT	AUTO	Neutral	17.90	23.00	28.5%	7.54	7.54	3.35	8.38	8.38	8.38	-14.3%	Semi-Anl	1			
TISCO	BANK	Neutral	96.50	109.00	13.0%	7.25	8.03	6.53	7.41	8.03	8.29	-0.3%	Semi-Anl	1			
TASCO	CONMAT	Neutral	17.00	22.25	30.9%	1.76	8.82	9.41	6.18	7.35	7.35	-2.4%	Semi-Anl	3			
TOP	ENERG	Neutral	49.25	60.00	21.8%	5.38	3.05	1.42	5.28	7.51	6.50	-12.0%	Semi-Anl	2			
PYLON	CONS	Neutral	2.58	3.72	44.2%	3.88	10.47	5.43	5.43	2.33	6.24	-11.7%	Annual	2			
MAJOR	MEDIA	Neutral	14.10	19.20	36.2%	9.57	7.09	2.48	7.09	1.77	5.32	-21.0%	Semi-Anl	4			
M	FOOD	Outperform	44.25	61.00	37.9%	5.65	5.88	2.26	1.81	3.16	3.84	-24.5%	Semi-Anl	3			
JMT	FIN	Outperform	32.00	47.00	46.9%	2.31	1.80	2.69	2.56	3.38	3.75	-50.7%	Semi-Anl	1			
ADVANC	ICT	Outperform	220.00	243.00	10.5%	3.18	3.33	3.15	3.50	3.50	3.66	14.4%	Semi-Anl	1			
HMPRO	COMM	Outperform	12.00	17.20	43.3%	2.92	3.17	2.50	2.67	3.17	3.26	-20.7%	Semi-Anl	1			
PTTGC	PETRO	Neutral	33.25	44.00	32.3%	12.78	6.02	3.01	11.28	3.01	3.01	-28.6%	Semi-Anl	4			

ที่มา: SET, สายงานวิจัย บล. เอเชีย พลัส (24 ต.ค. 66)

### RESEARCH DIVISION

บริษัทหลักทรัพย์ เอเชีย พลัส

เกิดศักดิ์ ทวีธีระธรรม

นักวิเคราะห์ปัจจัยพื้นฐานด้านตลาดทุน และทางเทคนิค  
เลขทะเบียนนักวิเคราะห์: 004132

ภราดร เตียรณปราโมทย์

นักวิเคราะห์ปัจจัยพื้นฐานด้านหลักทรัพย์  
เลขทะเบียนนักวิเคราะห์: 075365

ภวิต ภัทรภาพค์

นักวิเคราะห์ปัจจัยพื้นฐานด้านหลักทรัพย์  
เลขทะเบียนนักวิเคราะห์: 117985

สิริลักษณ์ พันธวงศ์

ผู้ช่วยนักวิเคราะห์

ข้อมูลในเอกสารฉบับนี้ รวบรวมมาจากแหล่งข้อมูลที่เชื่อถือได้ อย่างไรก็ดี บริษัทหลักทรัพย์ เอเชีย พลัส จำกัด ไม่สามารถที่จะยืนยันหรือรับรองความถูกต้องของข้อมูลเหล่านี้ได้  
ไม่รับประกันใดๆ บทวิเคราะห์ในเอกสารนี้ จัดทำขึ้นโดยอ้างอิงหลักเกณฑ์ทางวิชาการเกี่ยวกับหลักการวิเคราะห์ และมิได้เป็นการชี้นำ หรือเสนอแนะให้ซื้อหรือขายหลักทรัพย์ใดๆ  
การตัดสินใจหรือขายหลักทรัพย์ใดๆ ของผู้อ่าน ไม่ว่าจะเกิดจากการอ่านบทความในเอกสารนี้หรือไม่ก็ตาม ล้วนเป็นผลจากการใช้วิจารณญาณของผู้อ่าน โดยไม่มีส่วน  
เกี่ยวข้องหรือพึ่งพาใดๆ กับ บริษัทหลักทรัพย์ เอเชีย พลัส จำกัด ไม่ว่ากรณีใดๆ



# MARKET TALK

## กลยุทธ์การลงทุน

### สัญญาณเศรษฐกิจ ไม่ทำให้นโยบายดอกเบี้ย เปลี่ยนไป

วันนี้มีการประกาศตัวเลข PMI ภาคการผลิตสหรัฐฯอยู่ที่ 50.0 สูงกว่าคาดที่ 49.5 และสูงกว่าเดือนก่อนที่ 49.8 ทำระดับสูงสุดในรอบ 6 เดือน ส่วน PMI ภาคบริการ อยู่ที่ 50.9 สูงกว่าคาดที่ 49.8 และสูงกว่าเดือนก่อนที่ 50.1 ส่งผลให้ PMI Composite อยู่ที่ 51.0 สูงกว่าเดือนก่อนที่ 50.2 บวกกับผลประกอบการที่ดีเกินคาดของบริษัทจดทะเบียนในงวด 3Q66 ที่ประกาศออกมาวันนี้ อาทิ โคคา-โคล่า, เจเนอรัล มอเตอร์, เวโรซอน เป็นต้น โดยรวมจึงทำให้ตลาดหุ้นสหรัฐฯปรับตัวขึ้นทุกดัชนีราว 0.6-1%

#### PMI สหรัฐออกมาสูงกว่าคาด

Time	Cur.	Imp.	Event	Actual	Forecast	Previous
Tuesday, October 24, 2023						
20:45	USD	☆☆☆	S&P Global US Manufacturing PMI (Oct) <small>P</small>	50.0	49.5	49.8
20:45	USD	☆☆☆	S&P Global Composite PMI (Oct) <small>P</small>	51.0		50.2
20:45	USD	☆☆☆	S&P Global Services PMI (Oct) <small>P</small>	50.9	49.8	50.1

ที่มา: Investing , สายงานวิจัย เอเชีย พลัส

ขณะที่ฝั่งยุโรปก็ประกาศตัวเลข PMI เช่นกัน เริ่มจาก PMI ภาคการผลิตเดือน ต.ค.66 ของฝรั่งเศสลดลงเหลือ 42.6 ต่ำกว่าคาดที่ 44.4 ขณะที่ PMI ภาคการผลิตเดือน ต.ค.66 ของเยอรมันอยู่ที่ 40.7 ต่ำกว่าคาดที่ 40.0 และเป็นการฟื้นตัวต่อเนื่องเดือนที่ 3 แต่ PMI ภาคบริการอยู่ที่ 48.0 ชะลอตัวจากเดือนก่อนหน้าและต่ำกว่าคาดที่ 50.0 และสุดท้าย PMI ภาคการผลิตเดือน ต.ค.66 ของยุโรปอยู่ที่ 43.0 ต่ำกว่าคาดที่ 43.7 และต่ำกว่างวดก่อนหน้าที่ 43.4 จุด ประเด็นดังกล่าว สะท้อนการชะลอตัวของเศรษฐกิจยุโรป ทำให้ Upside การฟื้นตัวของสินทรัพย์เสี่ยงยังเป็นไปอย่างจำกัด

#### ดัชนี PMI ฝั่งยุโรป

Time	Cur.	Imp.	Event	Actual	Forecast	Previous
Tuesday, October 24, 2023						
14:15	EUR	☆☆☆	HCOB France Manufacturing PMI (Oct) <small>P</small>	42.6	44.4	44.2
14:15	EUR	☆☆☆	HCOB France Services PMI (Oct) <small>P</small>	46.1	44.6	44.4
14:30	EUR	☆☆☆	HCOB Germany Manufacturing PMI (Oct) <small>P</small>	40.7	40.0	39.6
14:30	EUR	☆☆☆	HCOB Germany Services PMI (Oct) <small>P</small>	48.0	50.0	50.3
15:00	EUR	☆☆☆	HCOB Eurozone Manufacturing PMI (Oct) <small>P</small>	43.0	43.7	43.4
15:00	EUR	☆☆☆	HCOB Eurozone Composite PMI (Oct) <small>P</small>	46.5	47.4	47.2
15:00	EUR	☆☆☆	HCOB Eurozone Services PMI (Oct) <small>P</small>	47.8	48.7	48.7

ที่มา: Investing , สายงานวิจัย เอเชีย พลัส

ทำให้เศรษฐกิจยุโรปมีความเสี่ยงในการเข้าสู่ Technical Recession มากขึ้น โดยล่าสุด Bloomberg Consensus คาด GDP 3Q23 และ 4Q23 จะไม่ขยายตัวอยู่ที่ 0%QoQ เท่ากัน

# MARKET TALK

## กลยุทธ์การลงทุน

### คาดการณ์ GDP EU จะไม่โตในช่วง 2H66

Country/Region/World	Contributor		Contributor Composite		Yearly		Quarterly		Probability of Recession	
Eurozone	Private	Official	Actual	Forecasts	Q1 24	Q2 24	Q3 24	Q4 24	Q1 25	50.0%
<b>Economic Activity</b>										
Real GDP (QoQ%)	0.0	0.0	0.2	0.0	0.2	0.3	0.3	0.4	0.4	0.4
Real GDP (YoY%)	1.8	1.2	0.5	0.1	0.2	0.3	0.4	0.8	1.2	1.5
Household Consumpt...	1.1	1.3	0.4	-0.6	0.3	0.5	0.8	1.0	1.1	1.3
Government Consum...	0.7	-0.4	0.2	0.3	0.0	0.9	0.9	0.9	1.1	0.9
Gross Fixed Investm...	0.9	1.9	1.4	0.2	0.5	0.0	0.1	0.7	1.2	1.5
Exports (YoY%)	4.6	2.9	-0.2	-0.7	0.3	0.7	1.8	2.1	2.8	2.5
Imports (YoY%)	3.2	1.9	-0.2	-2.3	-0.5	1.3	2.0	2.4	2.8	2.6
Industrial Production (Yo...			-1.1	-3.2	-2.4	-1.8	-0.3	1.4	2.3	1.5
<b>Price Indices</b>										
CPI (YoY%)	10.0	8.0	6.2	4.9	3.4	3.1	3.0	2.5	2.3	2.2
Core CPI (YoY%)	5.1	5.5	5.5	5.1	4.1	3.3	2.9	2.6	2.5	2.4

ที่มา: Bloomberg , รายงานวิจัย เอเชีย พลัส

ซึ่งประเด็น PMI ที่ดีกว่าค่าของสหรัฐฯ และ PMI ที่แย่กว่าค่าของยุโรป ยังไม่ได้เป็นปัจจัยเปลี่ยนทิศทางอัตราดอกเบี้ยมากนัก เนื่องจากธนาคารกลางทั้ง 2 แห่งยังคงส่งสัญญาณคงอัตราดอกเบี้ยจนถึงสิ้นปีนี้ เริ่มจาก Fed ที่มีโอกาสคงดอกเบี้ยในระดับนี้ต่อไป สะท้อนจาก Fed Watch tool ที่ตลาดคาดว่า Fed มีโอกาสคงดอกเบี้ยในการประชุมเดือนหน้า (ความน่าจะเป็นที่จะคงดอกเบี้ย 98%) ขณะที่การประชุมรอบ ส.ค.66 และช่วงต้นปีหน้ามีการขยับความน่าจะเป็นที่จะขึ้นอัตราดอกเบี้ยสู่ระดับ 5.75% ขณะที่ทาง ECB ก็จะมีการประชุมในวันพรุ่งนี้ ซึ่งตลาดคาดว่าจะคงอัตราดอกเบี้ยไว้ที่ระดับเดิม 4.50% ขณะที่ในช่วงเวลาที่เหลือของปีจะมีการประชุมอีก 1 รอบในวันที่ 14 ส.ค.66 ซึ่งตลาดคาดว่าจะคงดอกเบี้ยอีกเช่นกัน ดังนั้นจึงทำให้ Flow มีโอกาสชะลอการไหลเข้าสินทรัพย์เสี่ยงต่อไป และจำกัด Upside ของสินทรัพย์เสี่ยงทั้งในส่วนของตลาดหุ้นสหรัฐฯ และ ยุโรป

*สรุป ตัวเลข PMI ที่ประกาศมาทั้งของสหรัฐฯ และยุโรป ยังไม่ได้ส่งสัญญาณที่ชัดเจนไปถึงธนาคารกลางของทั้ง 2 แห่งว่าจะต้องมีการเปลี่ยนแปลงนโยบายทางการเงิน ทำให้คาดว่าจะเห็นการคงอัตราดอกเบี้ยนโยบายต่อไปอีกระยะหนึ่ง ประเมินตลาดหุ้นฝั่งพัฒนาแล้วมีโอกาสผันผวน และแกว่งทรงตัวในกรอบแคบต่อไป*

### ปัจจัยในประเทศสนับสนุนให้ Flow อาจชะลอไหลออกหุ้นไทย

- 1. เลื่อนวันแจกเงิน Digital ให้กับประชาชนในวันที่ 1 ก.พ.66 ออกไปก่อน เนื่องจากต้องใช้เวลามากขึ้นในการพัฒนาระบบที่ปลอดภัย แต่ยืนยันว่า การแจกเงินดิจิทัลดังกล่าวจะยังคงเกิดขึ้นภายในช่วง 1H66
- 2. มีมติให้หยุดติดต่อกัน 4 วัน โดยโยกจากวันที่ 2 ม.ค.67 มาหยุดในวันที่ 29 ส.ค.66 แทนซึ่งก็จะเป็นวันหยุด 4 วันเท่าเดิม ส่วนปี 2567 ได้มีการเสนอ วันจันทร์ที่ 30 ส.ค.67

# MARKET TALK

## กลยุทธ์การลงทุน

เป็นวันหยุดเพิ่มเติม ซึ่งจะทำให้มีวันหยุด ติดต่อกันรวม 5 วัน คือ วันที่ 28 ธ.ค.67 ถึง 1 ม.ค.68

3. เห็นชอบในหลักการปรับลดราคาน้ำมันเบนซินลง 2.5 บาทต่อลิตร เป็นระยะเวลา 3 เดือน เฉพาะน้ำมันเบนซินแก๊สโซฮอล์ 91 โดยจะใช้วิธีการปรับลดภาษีสรรพสามิต น้ำมันเบนซินชนิดนี้ลง โดยคาดว่าจะมีผลทันทีหลังจากที่นำรายละเอียดเข้าสู่การประชุม ครม.ในสัปดาห์หน้าวันที่ 31 ต.ค. 66

ขณะที่ประเด็นถัดไป คือ ยอดส่งออกไทย ก.ย.23 ขยายตัว +2.1%ดีกว่าที่ตลาดคาดจะหดตัว -1.7%yoy ส่วนนำเข้า -8.3%yoy หนุนดุลการค้า +2.09 พันล้านเหรียญฯ ขณะที่ในช่วง 9 เดือนแรกปีนี้ (ม.ค.-ก.ย.66) การส่งออก มีมูลค่ารวม 213,069 ล้านดอลลาร์ ลดลง 3.8%YoY การนำเข้ามีมูลค่ารวม 218,902 ล้านดอลลาร์ -6.0%YoY ซึ่งหากพิจารณาดุลการค้าเดือน ก.ย.66 เป็นบวกติดต่อกัน 2 เดือน ล้นดุลบัญชีเดินสะพัดบวกต่อเนื่องเป็นเดือนที่ 2 เช่นกัน ทั้งจากดุลการค้า และดุลบริการที่ได้แรงหนุนจากฤดูกาลท่องเที่ยวในประเทศ

### ตัวเลขส่งออก ก.ย.66 ดีกว่าคาด / นำเข้าแยกว่าคาด

หน่วย : ล้านเหรียญสหรัฐ	ก.ย. 2566	ม.ค. - ก.ย. 2566
มูลค่าการส่งออก	25,476.3	213,069.4
	+2.1%	-3.8%
มูลค่าการนำเข้า	23,383.5	218,902.1
	-8.3%	-6.0%
ดุลการค้า	2,092.7	-5,832.7

ที่มา: กระทรวงพาณิชย์ , สายงานวิจัย เอเชีย พลัส

หากพิจารณารายละเอียดสินค้าที่ส่งออกดี คือ สินค้าเกษตร และอุตสาหกรรมเกษตร อาทิ ข้าว ผัก-ผลไม้ กาแฟ ไบโอสบ อาหารแปรรูป น้ำตาล เป็นต้น รวมถึงสินค้าอุตสาหกรรมอย่าง โซลาเซลล์ น้ำมันดีเซล และเครื่องใช้ไฟฟ้า

### หมวดสินค้าส่งออกสำคัญของไทยตามโครงสร้างสินค้าส่งออก (เดือน ก.ย. 2566)

สินค้า	มูลค่า : ล้านดอลลาร์สหรัฐ		อัตราการขยายตัว ก.ย.(%)		สัดส่วนเพื่อการส่งออกทั้งหมด เดือน ก.ย. (%)	สินค้า			
	ส.ค. 2566	ก.ย. 2566	MoM	YoY		ข้าว	ผัก-ผลไม้	กาแฟ	ไบโอสบ
1. สินค้าเกษตรกรรม (ถักรวม,ปศุสัตว์,ประมง)	2,217.01	2,361.67	6.52	17.69	9.27				
2. สินค้าอุตสาหกรรมเกษตร	1,815.81	1,827.43	0.64	5.38	7.17	อาหารแปรรูป	น้ำตาล	สิ่งปรุงรสอาหาร	
3. สินค้าอุตสาหกรรม	19,159.54	20,213.76	5.50	-0.27	79.34	เพชร-พลอย	ถลุงแร่ดีบุก	เครื่องใช้ไฟฟ้า	ไม้
4. สินค้าแม่และเด็กหญิง	1,087.23	1,073.40	-1.27	19.83	4.21	ตะกั่ว	น้ำมันดีเซล		
<b>รวมทุกสินค้า</b>	<b>24,279.59</b>	<b>25,476.26</b>	<b>4.93</b>	<b>2.10</b>	<b>100.00</b>				

ที่มา: กระทรวงพาณิชย์ , สายงานวิจัย เอเชีย พลัส

*สรุป ปัจจัยในประเทศทั้งหมด ครม. ที่มีนโยบายแบ่งเบาภาระประชาชน และยอดส่งออกที่ทยอยสูงขึ้น หนุนดุลบัญชีเดินสะพัดบวกต่อเนื่องเป็นเดือนที่ 2 หนุนให้ตัวเลขเศรษฐกิจ*

# MARKET TALK

## กลยุทธ์การลงทุน

อื่นๆคาดติดตาม และหนุนให้ ค่าเงินบาทมีโอกาสแข็งค่า ส่งผลให้ Flow ต่างชาติอาจไหลเข้าตลาดหุ้นไทยในระยะถัดไป โดยวันนี้คาด SET Index แกว่งในกรอบ 1385-1415 จุด

### SET มีโอกาสฟื้น!!! แนวหุ้นปั่นผลสูงติดพอร์ตแล้วอุ่นใจขึ้น

วานนี้ตลาดหุ้นโลกมีการรับวาม สะท้อนได้จากตลาดฟิวเจอร์สส่วนใหญ่ให้ผลตอบแทนเป็นบวก โดยเฉพาะหุ้นจีนในตลาดหุ้นฮ่องกง พลิกจากลบมาบวกแรงสุด +2.29% น่าจะเป็น Sentiment ที่ดีกับตลาดหุ้นไทยในวันนี้ โดยเฉพาะหุ้นที่อิงกับเศรษฐกิจจีน อย่าง SCGP, IVL, PTTGC, III, HANA, KCE

#### ตลาดฟิวเจอร์สบวกเกือบทุกประเทศ และเงินพลิกกลับมาบวกแรงสุด

Index	Month	Last	High	Low	Chg.	Chg. %	Time
Hang Seng	Oct 23	17,467.00	17,497.00	16,877.00	+390.5	+2.29%	14:58:34
China A50	Oct 23	11,869.00	11,883.00	11,650.00	+226.0	+1.94%	17:09:00
WIG20	Dec 23	2,074.00	2,095.00	2,049.00	+30.00	+1.47%	11:04:00
CAC 40	Nov 23	6,914.80	6,926.00	6,849.20	+82.0	+1.20%	15:58:39
AEX	Nov 23	723.38	723.67	714.85	+8.61	+1.20%	15:58:32
RTS		108,580.00	108,770.00	107,160.00	+1,080	+1.00%	23:10
TecDAX	Dec 23	2,888.50	2,892.00	2,844.00	+28.50	+1.00%	15:50:11
DAX	Dec 23	15,004.00	15,004.00	14,803.00	+123.0	+0.83%	16:03:35
S&P 500 VIX	Nov 23	19.23	19.30	19.04	+0.15	+0.79%	20:03:19
IBovespa		115,450.00	115,855.00	114,360.00	+855	+0.75%	17:01:00
Euro Stoxx 50	Dec 23	4,085.00	4,085.00	4,085.00	0.00	0.00%	20:10:00
SMI	Dec 23	10,405.00	10,414.50	10,301.00	+49.0	+0.47%	20:00:16
South Africa 40	Dec 23	65,410.00	65,700.00	65,046.00	+285	+0.44%	11:29:00
SGX FTSE Taiwan F	Oct 23	1,406.25	1,408.25	1,397.00	+6.00	+0.43%	16:59:00
TOPIX	Dec 23	2,251.50	2,253.50	2,230.00	+8.50	+0.38%	19:50:00
Nikkei 225	Dec 23	31,360.00	31,378.00	31,212.50	+107.0	+0.34%	20:10:39
US 30		33,213.00	33,227.30	33,153.30	+71.6	+0.22%	20:10:38

ที่มา: Investing, สายงานวิจัย บล. เอเชีย พลัส

และยังเห็นอีกหนึ่งสัญญาณหนุนตลาดหุ้นไทยให้มีโอกาสรับวาม คือ ดัชนีกองทุน ETF ที่อิงตลาดหุ้นไทยในต่างประเทศ พลิกกลับมาเป็นบวก 1.7%wtd ผิดกับ SET Index ที่ย่อตัวลงมา -0.6%wtd น่าจะเป็นสัญญาณว่าต่างชาติกลับสะสมหุ้นไทยมากขึ้นได้

#### หุ้นไทยมีโอกาสรับวาม จากสัญญาณ ETF ที่นำไปก่อน

Date	SET Index	%Chg.	iShares MSCI Thailand	%Chg.
02/10/2023	1,469.46	-0.1%	61.80	
03/10/2023	1,447.30	-1.5%	60.70	
04/10/2023	1,451.25	0.3%	61.26	
05/10/2023	1,452.55	0.1%	61.43	
06/10/2023	1,438.45	-1.0%	61.08	
09/10/2023	1,431.72	-0.5%	60.75	
10/10/2023	1,434.45	0.2%	61.35	
11/10/2023	1,455.99	1.5%	62.64	
12/10/2023	1,450.75	-0.4%	62.10	
16/10/2023	1,427.11	-1.6%	61.69	
17/10/2023	1,433.40	0.4%	61.60	
18/10/2023	1,437.85	0.3%	61.71	
19/10/2023	1,423.04	-1.0%	61.09	
20/10/2023	1,399.35	-1.7%	59.54	
23/10/2023	1399.35	-0.6%	59.59	+1.7%
24/10/2023	1,391.03		60.54	

ที่มา: Investing, SET, สายงานวิจัย บล. เอเชีย พลัส

# MARKET TALK

## กลยุทธ์การลงทุน

ขณะที่ภาพรวมตลาดหุ้นไทยเริ่มเห็น Momentum เคลื่อนย้ายเบ็ดเงินจากหุ้นที่ขึ้นมาแรงสลับมาหุ้นที่ปรับตัวลงมาอีก สังเกตได้จากกลุ่มหุ้นที่ปรับตัวขึ้นได้ดีในวานนี้ (24 ต.ค. 66) ส่วนใหญ่เป็นกลุ่มหุ้นที่ปรับตัวลงมาอีกในปีนี้อีก กลุ่ม MEDIA, CONS, FIN, COMM, FOOD, PETRO เป็นต้น ขณะที่เดียวกันหุ้นที่ Outperform ตลาดมานานก็เริ่มถูกขายทำกำไรเช่นกัน อาทิ กลุ่ม BANK ICT เป็นต้น

### วานนี้เบ็ดเงินเป็นลักษณะขายหุ้นสูงมาซื้อหุ้นต่ำ

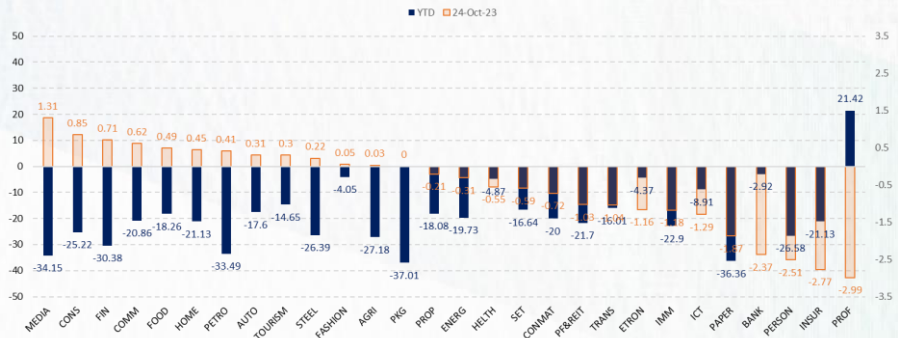

ที่มา: Investing, SET, สายงานวิจัย บล. เอเชีย พลัส (24 ต.ค. 66)

ในอีกมุมหนึ่งเพื่อหลบความผันผวนของตลาด แนะนำมีหุ้นปันผลเด่นติดพอร์ตน่าจะช่วยลดความผันผวนให้พอร์ตได้ดี ฝ่ายวิจัยฯ จึงทำการค้นหาหุ้นปันผลเด่น Sector ละ 1 บริษัท ที่มีการจ่ายสม่ำเสมอตลอด 5 ปีผ่านมา ได้ผลลัพธ์ หุ้นปันผลเด่นที่น่าทยอยสะสม คือ SIRI, SAT, TISCO, TASCO, TOP, PYLON, MAJOR, M, JMT, ADVANC, HMPRO, PTTGC

### หุ้นปันผลสูงเด่นสุดในแต่ละ Sector (ที่จ่ายสม่ำเสมอตลอด 5 ปี)

Company	Sector	Recc.	Last Price (24/10/2023)	FairValue	Upside	Div Yield								YTD	DVD_FR	Rank Dividend 5 Year
						18A (%)	19A (%)	20A (%)	21A (%)	22A (%)	23F (%)	24F (%)				
SIRI	PROP	Outperform	1.57	2.32	47.7%	7.64	5.10	2.55	3.82	9.55	9.55	-6.3%	Semi-Anl	1		
SAT	AUTO	Neutral	17.90	23.00	28.5%	7.54	7.54	3.35	8.38	8.38	8.38	-14.3%	Semi-Anl	1		
TISCO	BANK	Neutral	96.50	109.00	13.0%	7.25	8.03	6.53	7.41	8.03	8.29	8.55	-0.3%	Semi-Anl	1	
TASCO	CONMAT	Neutral	17.00	22.25	30.9%	1.76	8.82	9.41	6.18	7.35	7.35	6.47	-2.4%	Semi-Anl	3	
TOP	ENERG	Neutral	49.25	60.00	21.8%	5.38	3.05	1.42	5.28	7.51	6.50	6.09	-12.0%	Semi-Anl	2	
PYLON	CONS	Neutral	2.58	3.72	44.2%	3.88	10.47	5.43	5.43	2.33	6.24	5.18	-41.7%	Annual	2	
MAJOR	MEDIA	Neutral	14.10	19.20	36.2%	9.57	7.09	2.48	7.09	1.77	5.32	4.96	-24.0%	Semi-Anl	4	
M	FOOD	Outperform	44.25	61.00	37.9%	5.65	5.88	2.26	1.81	3.16	3.84	4.29	-25.5%	Semi-Anl	3	
JMT	FIN	Outperform	32.00	47.00	46.9%	2.31	1.80	2.69	2.56	3.38	3.75	4.38	-50.7%	Semi-Anl	1	
ADVANC	ICT	Outperform	220.00	243.00	10.5%	3.18	3.33	3.15	3.50	3.50	3.66	3.83	14.4%	Semi-Anl	1	
HMPRO	COMM	Outperform	12.00	17.20	43.3%	2.92	3.17	2.50	2.67	3.17	3.26	3.59	-20.7%	Semi-Anl	1	
PTTGC	PETRO	Neutral	33.25	44.00	32.3%	12.78	6.02	3.01	11.28	3.01	3.01	3.76	-29.6%	Semi-Anl	4	

ที่มา: SET, สายงานวิจัย บล. เอเชีย พลัส (24 ต.ค. 66)

# WORLD OF TECHNICAL

## กลยุทธ์ลงทุนทางเทคนิค

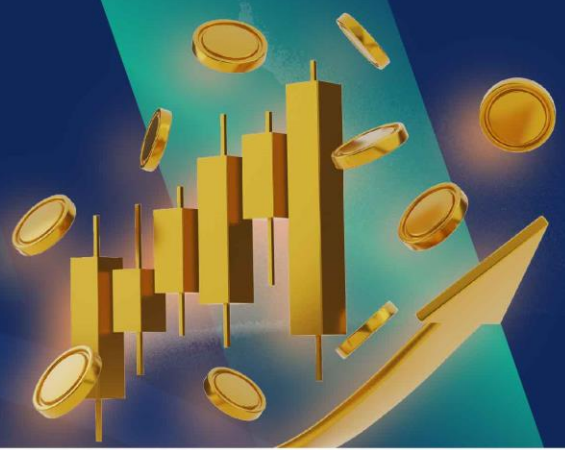

### SET INDEX



แนวรับ: 1385/1360 จุด      แนวต้าน: 1410-1415 จุด

🕒 25 ตุลาคม 2566

#### ประเด็นวิเคราะห์:

- Positive Divergence ใน RSI ต่ำ 30% ขณะที่เงินบาทแข็งค่าจ่อหลุด 36 บาท ดัชนีมีโอกาสฟื้นราย ชม. แต่จะยืนยันกลับตัวเมื่อทะลุ 1420 จุด
- เมื่อวานขึ้นแนวรับ 1385 จุด แต่ฐานยังไม่แน่น มีฐานรายปี 1350-1360 จุด หากหลุดกลายเป็นวาลงเต็มตัวในภาพระยะยาว (6-12 เดือน)

#### สรุป:

- ไม่เน้น Trading หลังตั้งฐานไม่ได้ที่ 1395 จุด และสัญญาณกลับตัวอ่อนแอ ลงทุนเน้นตั้งรับ

### GLOBAL



แนวรับ: 14.80 บาท      แนวต้าน: 15.80 บาท

#### Technical signal: ซื้อ

#### ประเด็นวิเคราะห์:

- GLOBAL ปรับฐานลึก ทดสอบแนวรับสำคัญที่ 14.80 บาท สังเกตพฤติกรรมราคาล้ำกับรอบปรับฐานช่วงเดือน ก.ค. 66 ที่ตามมาด้วยรอบฟื้นตัวกลับลักษณะ V-Shape
- RSI เกิดสัญญาณ Bullish Divergence

#### คำแนะนำ:

- รับบริเวณ 14.80 บาท เป้าทำกำไร 15.80 บาท Cut Loss เมื่อแตะที่ 14.50 บาท

### III



แนวรับ: 10.50 บาท      แนวต้าน: 11.70 บาท

#### Technical signal: ซื้อ

- III พักตัวภายใต้แท่งเทียน Outside Bar พร้อมการพักด้วยวอลุ่มที่ลด สะท้อนแรงขายที่เบาบาง แนะนำ Follow Buy เมื่อ Breakout High ที่ 10.80 บาท (กรอบบน Downtrend)
- RSI Breakout ฟื้นตัวกลับจากเขต Oversold

#### คำแนะนำ:

- Follow Buy ที่ 10.80 บาท เป้าทำกำไร 11.70 บาท Cut Loss เมื่อแตะที่ 10.50 บาท

ข้อมูลในเอกสารฉบับนี้ รวบรวมมาจากแหล่งข้อมูลที่เชื่อถือได้ อย่างไรก็ดี บริษัทหลักทรัพย์ เอเชีย พลัส จำกัด ไม่สามารถที่จะยืนยันหรือรับรองความถูกต้องของข้อมูลเหล่านี้ได้ ไม่ว่าประการใดๆ บทวิเคราะห์ในเอกสารนี้ จัดทำขึ้นโดยอ้างอิงหลักเกณฑ์ทางวิชาการเกี่ยวกับหลักการวิเคราะห์ และไม่ได้เป็นการชี้นำ หรือเสนอแนะให้ซื้อหรือขายหลักทรัพย์ใดๆ การตัดสินใจซื้อหรือขายหลักทรัพย์ใดๆ ของผู้อ่าน ไม่ว่าจะเกิดจากการอ่านบทความในเอกสารนี้หรือไม่ก็ตาม ล้วนเป็นผลจากการใช้วิจารณญาณของผู้อ่าน โดยไม่มีส่วนเกี่ยวข้องหรือพัวพันใดๆ กับ บริษัทหลักทรัพย์ เอเชีย พลัส จำกัด ไม่ว่ากรณีใด



# WORLD OF TECHNICAL

## กลยุทธ์ลงทุนทางเทคนิค



### ASPS TECHNICAL PORTFOLIO

Date	Stock	Target	Cut	Price		Return	Weight	Action
		Price	Loss/	Start	Close	%		
<b>TECHNICAL BUY SIGNAL</b>								
25-Oct-23	GLOBAL	15.80	14.50	N.A.	15.00	N.A.	7.50%	รับบริเวณ 14.80 บาท
25-Oct-23	III	11.70	10.50	N.A.	10.70	N.A.	7.50%	Follow Buy ที่ 10.80 บาท
24-Oct-23	TU	14.00	12.90	N.A.	13.50	N.A.	7.50%	รับบริเวณ 13.20 บาท
24-Oct-23	RATCH	33.75	31.50	N.A.	33.00	N.A.	7.50%	รับบริเวณ 32.25 บาท
24-Oct-23	MTC	37.00	34.00	35.00	37.00	5.71%	7.50%	ปิดที่เป้าหมาย
24-Oct-23	KBANK	133.50	125.00	N.A.	130.50	N.A.	7.50%	รับบริเวณ 127.50 บาท
20-Oct-23	MAJOR	15.00	13.70	14.00	14.40	2.86%	7.50%	เปิดสถานะได้ที่ 14.00 บาท
20-Oct-23	TVO	22.70	21.40	N.A.	21.20	N.A.	7.50%	รับบริเวณ 21.80 บาท
20-Oct-23	M	47.50	43.50	44.50	43.50	-2.25%	7.50%	ปิดตัดขาดทุน
20-Oct-23	PLANB	8.35	7.80	8.00	8.35	4.38%	7.50%	ปิดที่เป้าหมาย
19-Oct-23	KTC	50.50	45.75	N.A.	44.75	N.A.	7.50%	ปิดสถานะ*
<b>TECHNICAL SELL SIGNAL</b>								
-	-	-	-	-	-	-	-	-

\*หมายเหตุ: หากราคาไม่ถึงเป้าหมายที่กำหนดภายใน 3 วัน แนะนำปิดสถานะเพื่อลดความเสี่ยง

\*\*ปรับกลยุทธ์: เปลี่ยนจุดเข้าซื้อหรือจุดขาย

ที่มา: สายงานวิจัย บล. เอเชีย พลัส

### ACCUMULATED RETURN OF TECHNICAL PORTFOLIO

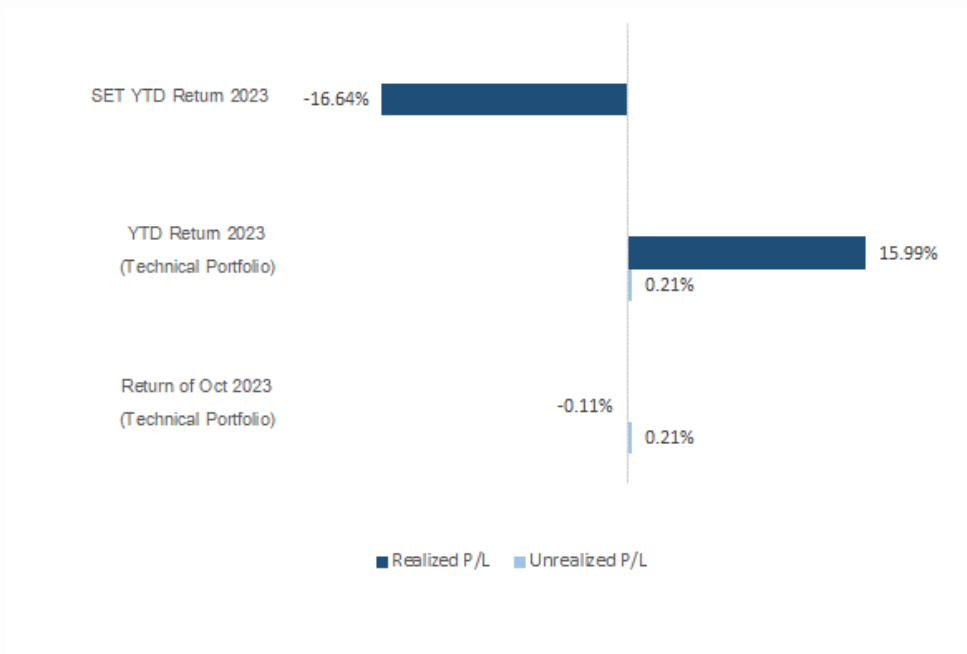

ที่มา: สายงานวิจัย บล. เอเชีย พลัส

# WORLD OF TECHNICAL

## กลยุทธ์ลงทุนทางเทคนิค



### SET50 Index Futures



แนวรับ : 850-855 จุด

แนวต้าน : 870-880 จุด

### Single Stock Futures



แนวรับ : 35 บาท

แนวต้าน : 38.75 บาท

### Gold Online Futures



แนวรับ : \$1950/\$1935

แนวต้าน : \$2000/\$2015

### S50Z23 : LONG

ประเด็นวิเคราะห์:

- เมื่อวานต่างชาติ Short สุทธิ 3,146 สัญญา (บางส่วนเร่งปิดสถานะ Long ก่อนหน้า) เข้านี้ แนวสุดท้าย 855 จุด ควรเกิด Technical Rebound สัญญาณกลับตัวจะชัดเจนเมื่อฟื้นแนวต้าน 880 จุด

- กรณีขึ้นไม่ได้ เสี่ยงต่อภาพ 3 เดือน

คำแนะนำ:

- Long ต้นทุนเฉลี่ย 866-868 จุด ลุ้นติดทำกำไร 870-880 จุด และ 885-895 จุด **หลุด 855 จุดตัดขาดทุน** พอร์ตว่างรอดูทิศทาง 850-855 จุด

### SCGPZ23 : LONG

ประเด็นวิเคราะห์:

- พักตัวภายใต้แท่งเทียน Outside Bar คาดอยู่ในช่วง Set up รอเลือกทางขึ้นต่อหลังจากที่ราคาปรับฐานลงมาอีกจนเข้าใกล้แนวรับสำคัญ

- สัญญาณ Bullish Divergence ใน MACD

คำแนะนำ:

- แนะนำ Long SCGPZ23 เมื่อผ่าน 35.75 บาท เป้าทำกำไร 38.75 บาท **Cut 0.75 บาทจากทุน**

### GOZ23 : LONG

ประเด็นวิเคราะห์:

- ตลาดทองคำกังวล FED อาจขยับขึ้นดอกเบี้ยรอบประชุม 13 ธ.ค. หลังดัชนีผู้จัดการฝ่ายจัดซื้อ (PMI) สหรัฐฯ เดือน ต.ค. แต่ระดับ 51 จุดสูงสุดรอบ 3 เดือน และดัชนีค่าเงินดอลลาร์กลับมาแข็งค่า กดแรงขายทองต่อเนื่องหลังราคาทองคำติดใกล้ \$2000 เมื่อ 20 ต.ค. ที่ผ่านมา

- ราคาทองคำตลาด COMEX ย่อรอบนี้ไม่น่าหลุด \$1950/\$1935 ก่อนขึ้นต่อ วางเป้า \$2000-\$2015

คำแนะนำ:

- เปิด Short สั้นๆ ได้ที่ \$2000 หรือสูงกว่า รอปิดทำกำไร \$1970-\$1975 **น: \$2020 Cut Loss**

# WORLD OF TECHNICAL

## กลยุทธ์ลงทุนทางเทคนิค



### สถานะนักลงทุน

	SET50 Futures Long(Short) Position : Contract			Accumulated Long(Short)		
	Long	Short	Net	2 Days	1 Weeks	1 Months
Institution	39,233	35,376	3,857	11,077	4,101	11,138
Foreign	111,293	114,439	-3,146	-4,364	18,169	-103,393
Retail	119,145	119,856	-711	-6,713	-22,270	92,255

	Single Stock Futures Long(Short) Position : Contract			Accumulated Long(Short)		
	Long	Short	Net	2 Days	1 Weeks	1 Months
Institution	53,995	52,883	1,112	16,791	38,453	169,036
Foreign	10,540	2,720	7,820	15,115	24,644	104,265
Retail	46,547	55,479	-8,932	-31,906	-63,097	-273,301

ที่มา: สายงานวิจัย บล. เอเชีย พลัส (MTD 25 ก.ย. - 24 ต.ค. 66)

### Top 5 Most Active Value (BLOCK TRADE)

Stock	Value	Resistance	Support
1 KBANK	2,945,404,300	133.00	126.00
2 BBL	2,495,395,150	167.00	160.00
3 PTTEP	1,518,807,150	179.00	167.00
4 KTB	1,442,401,540	19.30	18.50
5 PTT	1,317,831,375	34.00	32.25

ที่มา: สายงานวิจัย บล. เอเชีย พลัส

### Top 20 Most Active Volume

Future	Settle Price	Basis	Vol	OI	OI Change	Leverage	Resistance	Support
1 JASZ23	2.01	6.55	17,000	171,876	16,498	12.42	2.05	2.00
2 TRUEZ23	6.55	8.05	9,618	23,253	4,512	13.30	6.57	6.49
3 GUNKULZ23	2.62	2.76	6,573	137,695	2,442	6.44	2.59	2.57
4 SIRZ23	1.56	18.8	6,165	15,758	18	19.63	1.58	1.56
5 ES5OZ23	10.17	8.25	9,616	14,235	2,602	7.02	9.98	9.46
6 WHAZ23	5.16	32.75	3,580	10,218	-	1.489	9.21	5.28
7 BANFUZ23	7.86	18.2	2,983	71,898	-	731	7.99	7.92
8 SCBZ23	100.5	5.4	2,802	8,659	1,559	9.28	100.50	99.73
9 BTSZ23	7.45	9.05	2,515	6,896	996	-	7.40	7.14
10 KBANKZ23	129.2	1.67	2,419	5,257	409	-	130.21	129.76
11 STPIZ23	2.85	7.35	2,049	12,243	1,970	7.88	2.80	2.85
12 IVLZ23	25	7.25	1,882	8,000	573	13.64	24.11	23.40
13 PTTZ23	33.76	3.82	1,824	5,099	105	6.61	33.18	31.89
14 PTQZ23	8.56	16	1,817	21,776	1,084	6.92	8.52	8.39
15 GULFZ23	42.26	9.25	1,670	14,952	565	14.76	43.20	42.17
16 THCOMZ23	12.3	7.85	1,654	2,035	828	16.03	12.73	12.59
17 KTBZ23	19.21	215	1,537	13,813	1,440	13.97	19.27	18.63
18 TASCZ23	17	14	1,471	2,046	374	3.97	17.45	17.04
19 SAWADZ23	41.29	13.4	1,425	9,496	601	16.71	43.00	41.42
20 LHZ23	7.55	261	1,204	25,438	-	24	18.21	7.50

ที่มา: สายงานวิจัย บล. เอเชีย พลัส

### TRACKING PERFORMANCE

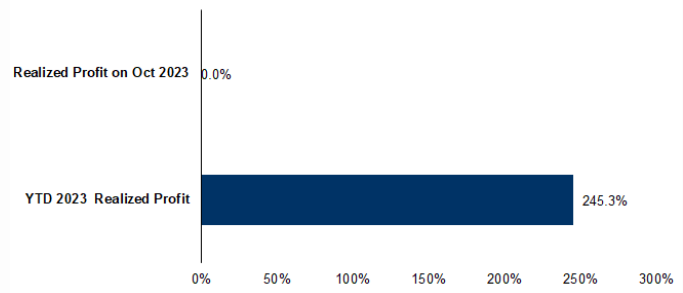

หมายเหตุ การคำนวณผลตอบแทนจะใช้ราคาเปิดในวันแนะนำเป็นต้นทุน เทียบกับราคาปิดล่าสุด เป็นผลตอบแทนสะสมจนถึงวันที่ฝ่ายวิจัยแนะนำให้ปิดสถานะทำกำไร/ตัดขาดทุน

ที่มา: สายงานวิจัย บล. เอเชีย พลัส

### ภาพรวมการซื้อขาย SET50 Index

UNDERLYING	Close	Chg	%Chg	อุปทานซื้อขาย
SET50	857.93	-5.94	-0.69%	24/10/23

Symbol	Settle	Chg	%Chg	Vol.	OI	OI Chg
S50N23	958.42	0.0	0.0%	27	140	0
S50Q23	967.58	0.0	0.0%	6	39	0
S50U23	911.94	0.0	0.0%	44,415	81,230	0
S50Z23	861.40	-0.3	0.0%	231,105	617,524	-25,458
S50H24	859.20	-0.4	0.0%	24,255	69,596	-2,559
S50M24	858.00	-0.4	0.0%	7,861	28,243	-423

ที่มา: สายงานวิจัย บล. เอเชีย พลัส

### SPDR Gold Shares

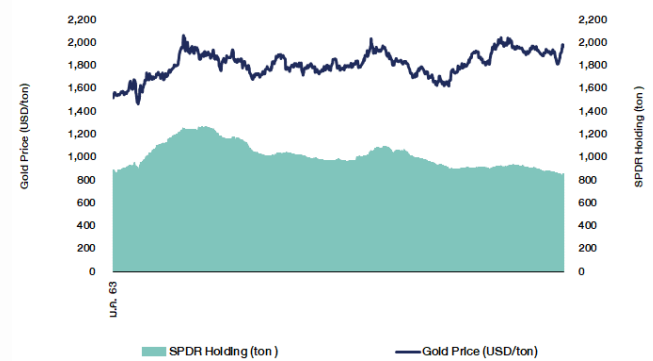

ที่มา: สายงานวิจัย บล. เอเชีย พลัส

### RESEARCH DIVISION

บริษัทหลักทรัพย์ เอเชีย พลัส

- เกิดศักดิ์ ทวีธีระธรรม  
นักวิเคราะห์ปัจจัยพื้นฐานด้านตลาดทุน และทางเทคนิค  
เลขทะเบียนนักวิเคราะห์: 004132
- ประสิทธิ์ รัตนกิจมงคล, CISA, CFA  
นักวิเคราะห์ปัจจัยพื้นฐานด้านตลาดทุน และด้านเทคนิค  
เลขทะเบียนนักวิเคราะห์: 025917
- นवलพรรณ น้อยรัชชกุล  
นักวิเคราะห์ปัจจัยพื้นฐานด้านตลาดทุน และด้านเทคนิค  
เลขทะเบียนนักวิเคราะห์: 019994
- ปวีริศา เลิศกิจคุณานนท์  
นักวิเคราะห์ปัจจัยพื้นฐานด้านตลาดทุน และด้านเทคนิค  
เลขทะเบียนนักวิเคราะห์: 009579
- ธนัฐธ เกิดเมตธ  
นักวิเคราะห์ปัจจัยพื้นฐานด้านตลาดทุน  
เลขทะเบียนนักวิเคราะห์: 048495

## TOP20 NVDR UPDATE



25 ตุลาคม 2566

## Top 20 NVDR Net Buying Value (B m)

Stock	Date					
	24-ต.ค.	20-ต.ค.	19-ต.ค.	18-ต.ค.	17-ต.ค.	16-ต.ค.
KBANK	785.8	469.1	-64.2	144.8	-17.4	-170.3
AOT	217.4	-97.2	-154.2	-1.4	29.0	-86.8
CPALL	184.2	52.9	-91.9	137.4	-117.5	-73.4
BANPU	148.1	47.3	-5.6	398.1	86.8	122.6
OSP	144.9	80.1	28.4	157.2	3.3	-72.5
KCE	102.0	14.2	13.6	-53.4	-11.2	5.2
TASCO	87.7	4.6	-2.8	-23.2	3.6	11.0
CPAXT	80.4	54.4	75.0	8.0	-2.0	-27.5
GULF	77.9	3.6	-11.0	46.4	-14.3	-8.3
RATCH	70.5	5.9	11.8	9.5	-22.5	-33.9
TIDLOR	70.0	-97.5	-28.5	-128.7	2.2	-4.1
WHA	68.5	-22.5	224.7	27.1	-9.8	-4.5
SAWAD	65.4	10.0	-38.2	-13.4	-19.3	19.3
JMART	64.4	16.8	8.2	33.1	13.0	50.1
BGRIM	61.7	140.0	-6.1	-10.4	28.4	-4.9
IVL	60.9	-17.4	-75.7	104.5	43.0	-8.8
COM7	57.3	-39.1	-18.6	190.6	7.2	22.0
SCC	52.6	-49.4	-181.6	38.7	209.6	-27.0
EA	50.8	-30.1	-55.2	16.2	80.5	-59.4
CPN	43.7	3.0	-20.9	-48.7	-15.3	56.3

## Top 20 NVDR Net Selling Value (B m)

Stock	Date					
	24-ต.ค.	20-ต.ค.	19-ต.ค.	18-ต.ค.	17-ต.ค.	16-ต.ค.
SCB	-1,530.2	-116.9	-141.3	-19.4	1.6	-102.5
BBL	-381.0	-182.8	-236.0	-32.1	-89.6	-122.4
BDMS	-210.6	81.6	-67.4	-55.0	10.2	-158.6
MTC	-188.2	4.7	30.8	-9.1	-9.8	37.3
LH	-148.2	1.0	-28.3	-106.4	21.5	2.2
PTT	-138.9	-52.0	-9.6	253.4	-73.1	7.7
KTB	-97.0	53.0	-58.9	100.8	31.8	-20.1
KKP	-69.2	-3.8	-8.7	114.5	36.9	-19.3
BH	-53.4	-93.4	-42.2	-12.6	-36.1	-30.2
AP	-45.3	-16.1	-39.1	-29.6	-19.0	-1.1
ADVANC	-44.8	-165.7	140.3	75.3	-18.4	-143.6
TISCO	-41.9	-103.1	-75.8	-50.1	-72.0	8.1
TTB	-39.6	-127.5	14.6	56.1	59.9	-15.7
BCH	-35.2	-30.2	-11.7	90.0	36.6	-44.3
HANA	-30.5	-294.8	-142.2	-30.4	-1,352.0	-306.0
MEGA	-28.0	2.5	-0.2	7.5	9.4	5.3
ESSO	-26.9	-1.0	67.0	27.7	-18.5	16.9
KTC	-21.5	11.3	-3.9	-39.8	-30.8	14.8
TCAP	-21.4	5.1	-2.9	52.4	-9.6	30.5
PLANB	-20.7	-11.3	-3.6	3.8	-3.2	-1.5

## Top 20 NVDR Most Active by Value (B m)

Stock	Total	Buy	Sell	Net	% *
KBANK	1,636.9	1,211.4	425.5	785.8	27.8
PTTEP	1,114.0	549.3	564.7	-15.4	34.1
AOT	1,031.2	624.3	406.9	217.4	29.5
BBL	950.5	284.7	665.7	-381.0	19.0
KTB	938.2	420.6	517.6	-97.0	32.5
CPALL	895.4	539.8	355.6	184.2	34.4
PTT	879.9	370.5	509.4	-138.9	33.4
BDMS	794.6	292.0	502.6	-210.6	38.4
ADVANC	786.2	370.7	415.5	-44.8	30.6
LH	629.8	240.8	389.0	-148.2	38.6
DELTA	629.0	328.8	300.2	28.7	38.0
MTC	498.6	155.2	343.4	-188.2	35.1
SCC	454.4	253.5	200.9	52.6	39.7
EA	427.9	239.3	188.6	50.8	38.3
HANA	421.8	195.6	226.2	-30.5	23.9
TISCO	400.9	179.5	221.4	-41.9	21.2
OSP	399.7	272.3	127.4	144.9	44.2
BGRIM	368.1	214.9	153.2	61.7	35.9
CPN	346.8	195.3	151.6	43.7	47.1

## Top 20 NVDR Daily Outstanding

Stock	Thai NVDR's		Paid Up % of Paid Up	
	Investment *	Capital Shares	Capital **	
TISCO-P	7,300	9,859	74.04	
MORE	2,114,968,055	7,176,748,441	29.47	
BBL	446,183,924	1,908,842,894	23.37	
MBK-W4	1,816,768	7,898,165	23.00	
BCP	227,337,795	1,376,923,157	16.51	
BH	126,565,912	794,885,942	15.92	
AH	54,979,214	354,842,012	15.49	
AP	469,813,724	3,145,899,495	14.93	
THIP	12,854,772	89,999,686	14.28	
LH	1,642,153,242	11,949,713,176	13.74	
KBANK	320,272,640	2,369,327,593	13.52	
GBX	146,982,237	1,089,076,392	13.50	
BDMS	2,103,391,113	15,892,001,895	13.24	
SPALI	244,990,834	1,953,054,030	12.54	
ICHI	157,948,914	1,300,000,000	12.15	
MILL-W7	155,312,448	1,388,673,991	11.18	
CPALL	998,588,731	8,983,101,348	11.12	
W-W5	538,357,438	4,883,479,841	11.02	
TOP	242,967,975	2,233,835,566	10.88	
MINT	598,284,815	5,595,797,917	10.69	

\* % of Trading Volume in Underlying Securities  
ที่มา: set.or.th

Note: Paid up capital shares of warrants are the number of issued warrants deduct from the total exercised warrants

\* Thai NVDR's investment = จำนวนหุ้นที่ ThaiNVDR ถือครองโดยที่ยังไม่ได้อบรมรายการที่รอการชำระราคาและล้มถอนหลักทรัพย์

\*\* ตามเกณฑ์ของธนาคารแห่งประเทศไทย บริษัท ไทยเอ็นวีดีอาร์ สามารถถือครองหุ้นได้ไม่เกิน

- 25% ของทุนจดทะเบียนชำระแล้ว สำหรับ BAY CIMBT KKP KTB LHFG SCB TCAP TISCO TMB และ BFIT

35% ของทุนจดทะเบียนชำระแล้ว สำหรับ BBL และ KBANK







## รายงานการเปลี่ยนแปลงการถือหลักทรัพย์และสัญญาซื้อขายล่วงหน้าของผู้บริหาร (แบบ 59) ประจำวันที่ 24 ตุลาคม 2566

ชื่อบริษัท	วิธีการได้มา/จำหน่าย	ชื่อผู้บริหาร	ประเภทหลักทรัพย์	วันที่ได้มา/จำหน่าย	จำนวน	ราคา
AQUA	ขาย	นาย ยุทธ ชินสุศักดิ์กุล	หุ้นสามัญ	19/10/2566	556,700	0.32
BGT	ซื้อ	นาง นันทริกา ชันช้อย	หุ้นสามัญ	20/10/2566	35,000	0.79
BGT	ซื้อ	นาย นพดล ธรรมวิวัฒน์	หุ้นสามัญ	20/10/2566	199,500	0.80
BLAND	ซื้อ	นาย ชยธัง กาญจนพาสณ์	หุ้นสามัญ	20/10/2566	50,000	0.69
EP	ซื้อ	นาย ยุทธ ชินสุศักดิ์กุล	หุ้นสามัญ	20/10/2566	90,600	2.75
EP	ซื้อ	นาย ยุทธ ชินสุศักดิ์กุล	หุ้นสามัญ	20/10/2566	10,000	2.71
MJD	ซื้อ	นาย สุริยา พูลวรลักษณ์	หุ้นสามัญ	20/10/2566	288,600	1.23
MJD	ซื้อ	นาย สุริยา พูลวรลักษณ์	หุ้นสามัญ	20/10/2566	100,000	1.24
TRITN	ซื้อ	นางสาว หลุยส์ เดชชะอุบล	หุ้นสามัญ	20/10/2566	1,396,500	0.13

ที่มา: sec.or.th

## รายงานการได้มา/จำหน่ายหลักทรัพย์ของกิจการ (แบบ 246-2) ประจำวันที่ 24 ตุลาคม 2566

หลักทรัพย์	ชื่อผู้ได้มา/จำหน่าย	วิธีการ	ประเภทหลักทรัพย์ <sup>1</sup>	% ก่อน ได้มา/ จำหน่าย	% ได้มา/ จำหน่าย	% หลัง ได้มา/ จำหน่าย	วันที่ได้มา/ จำหน่าย	% ก่อน ได้มา/ จำหน่าย (กลุ่ม)2	% ได้มา/ จำหน่าย (กลุ่ม)2	% หลัง ได้มา/ จำหน่าย (กลุ่ม)2
KGEN	นาย คมสหัสสภ นุตยกุล, นาย ณัฐพงศ์ ศีตวรรัตน์, นาย บุญเชื้อ จิตรถนอม, นาง แนนซี่ เฉลิมกาญจนา, นาย อธิษฐ์ สวรรณวงศ์, นาย กนิษฐา ชาติ อเล็กซาน, นางสาว นฤพร อรุณประพันธ์, นาง ประจิตรา วรรณานัน	สิ้นสุด Concert Party	หุ้น	35.1970	0.0000	35.1970	24/10/2566	35.1970	0.0000	35.1970

- หุ้น หมายถึง หุ้นสามัญหรือหุ้นบริวารสิทธิ หรือในเคสเลือกไว้ในแอปพลิเคชันที่เกิดจากหลักทรัพย์อ้างอิงไทย (DR) หลักทรัพย์แปลงสภาพ หมายถึง ใบสำคัญแสดงสิทธิที่จะซื้อหุ้นสามัญ หุ้นกู้แปลงสภาพ หรือหลักทรัพย์อื่นที่อาจแปลงสภาพได้
- กรณีที่มีการรายงานเป็นกลุ่ม ชื่อผู้ได้มา/จำหน่าย จะแสดงข้อมูลของบุคคลในกลุ่มที่มีการเปลี่ยนแปลง ส่วน %การได้มา/จำหน่าย และ %หลังการได้มา/จำหน่าย จะแสดงตัวเลขของทั้งกลุ่ม และบุคคลตามมาตรา 258 (เบี่ยงตามบุคคลมาตรา 258)
- ข้อมูลเบื้องต้น หมายถึง ข้อมูลยังไม่ครบถ้วน และ/หรือ อยู่ระหว่างการสอบทานฉบับแก้ไข หมายถึง ผู้รายงานยื่นเอกสารชุดใหม่ เพื่อแก้ไขชุดเดิม chain principle หมายถึง การได้มาหุ้นโดยทางอ้อม และเป็นกรได้มาในจำนวนที่ทำให้ผู้ได้มาต้องทำคำเสนอซื้อหลักทรัพย์ทั้งหมดของกิจการ

ที่มา: sec.or.th

# TURNOVER LIST



25 ตุลาคม 2566

## TURNOVER LIST & TRADING ALERT หลักทรัพย์ที่เข้าข่ายมาตรการจำกัดการซื้อขาย

-

### หมายเหตุ

เมื่อหุ้นสามัญเข้ามาตรการให้หลักทรัพย์อื่นของบจ. และหลักทรัพย์ที่มีการอ้างอิงหลักทรัพย์ของบจ. เข้ามาตรการจำกัดการซื้อขายด้วย (ยกเว้น DW) โดย

**1. Cash Balance:** สมาชิกต้องดำเนินการให้ลูกค้าซื้อหลักทรัพย์ด้วยบัญชี **Cash Balance** เท่านั้น โดยลูกค้าต้องวางเงินสดไว้ล่วงหน้ากับสมาชิกเต็มจำนวนก่อนซื้อหลักทรัพย์

**2. ห้ามคำนวณวงเงินซื้อขาย:** ห้ามสมาชิกใช้หลักทรัพย์เป็นหลักประกันในการคำนวณเป็นวงเงินซื้อขายหลักทรัพย์ (ในทุกประเภทบัญชี)

**3. ห้าม Net Settlement:** ห้ามสมาชิกหักกลบลบราคาค่าซื้อกับราคาค่าขายหลักทรัพย์เดียวกันในวันเดียวกัน (ซื้อและขายหลักทรัพย์เดียวกันในวันเดียวกัน ค่าขายคืนเป็นวงเงินในวันทำการถัดไป)

ทั้งนี้ มาตรการจำกัดการซื้อขาย มีปัจจัยที่ใช้ในการพิจารณา คือ อัตราหมุนเวียนการซื้อขาย (**Turnover ratio**) มูลค่าการซื้อขาย และราคาซื้อขาย ที่ไม่สอดคล้องกับปัจจัยพื้นฐาน เช่น **P/E Ratio** เป็นต้น

ที่มา: set.or.th



# CYCLICAL WATCH

🕒 25 ตุลาคม 2566

## ราคาน้ำมันดิบ

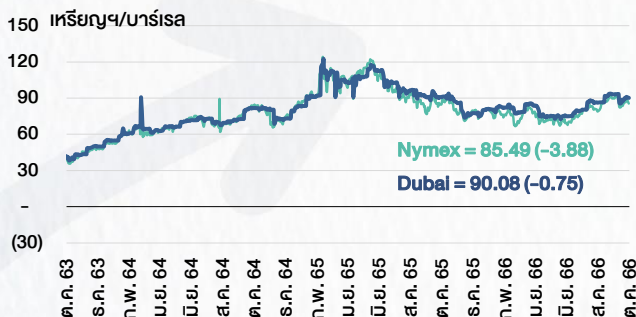

ที่มา : TQ professional

## ราคายาปลักน้ำมันสำเร็จรูปตลาดสิงคโปร์

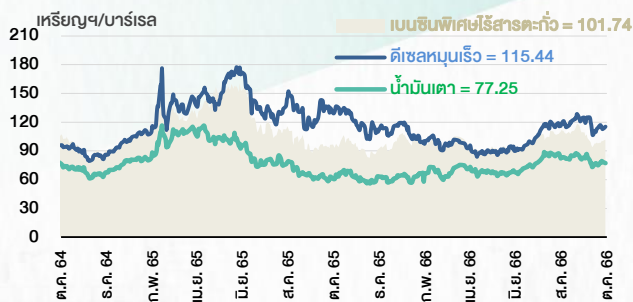

ที่มา : TOP

## ราคาสังกะสี

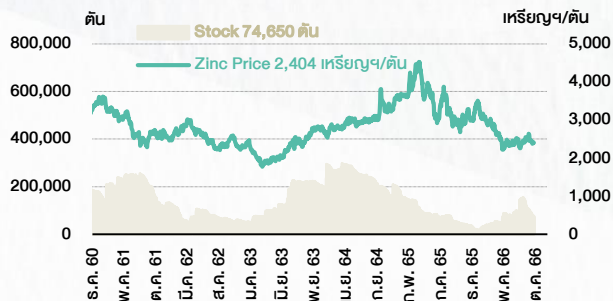

ที่มา : lme.co.uk

## ดัชนีค่าระวาง BDI

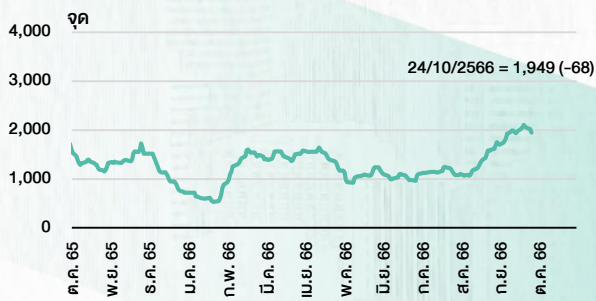

ที่มา : TQ professional

## ราคาก๊าซหุงต้ม

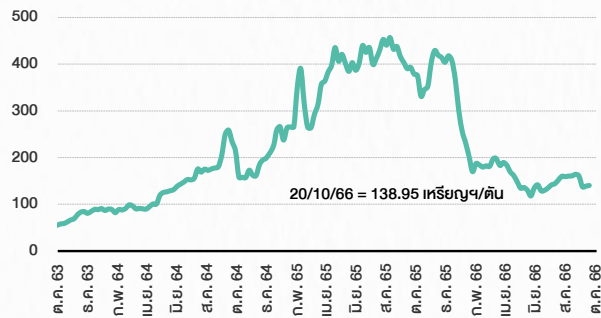

ที่มา : BANPU

## ราคาถั่วขาว 61-70 ตัว/กก.

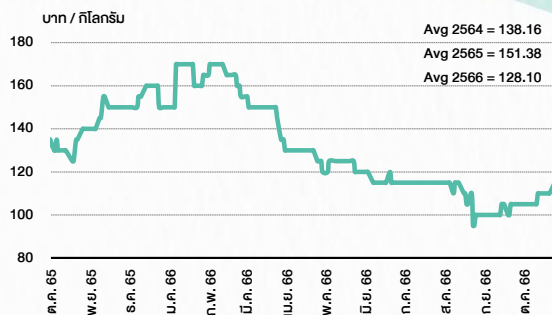

ที่มา : สำนักงานเศรษฐกิจการเกษตร

## ราคาไก่เป็น

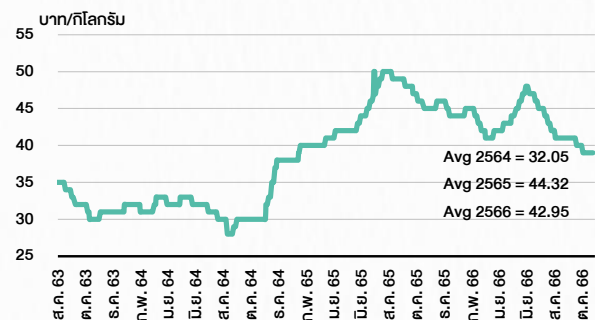

ที่มา : สำนักงานเศรษฐกิจการเกษตร

## ราคาหมู

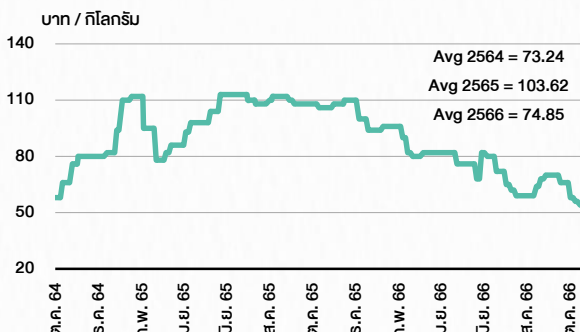

ที่มา : สำนักงานเศรษฐกิจการเกษตร

# STOCK CALENDAR

🕒 25 ตุลาคม 2566

October 2023				
Monday	Tuesday	Wednesday	Thursday	Friday
23	24	25	26	27
<p><b>PUBLIC HOLIDAY</b> (Chulalongkorn Day)</p>	<p>New list - Services &gt;MAI <b>Aesthetic Connect (TRP)</b> 350m shrs, B0.50 par (IPO 90m shrs @B14.00)</p> <p>Last trading day <b>PLANET-W1</b></p> <p>New shares trading SDC 44,444,444 shrs (pp) TKC 10,000,000 shrs (pp) TPS 508,870 shrs (w)</p> <p>Conversion ASW-W2 1:1w @B12.00 INSET-W1 1:1w @B2.00 (final)</p>	<p>New list - Construction Materials <b>Window Asia (WINDOW)</b> 888m shrs, B0.50 par (IPO 244.20m shrs @B2.10)</p> <p>Delist INSET-W1</p> <p>XE PLANET-W1 1:1w @B2.00 (final, "SP")</p> <p>New shares trading AAV 171,428,571 shrs (pp) HANA 80,487,800 shrs (pp) MILL 251,195 shrs (w) PLANB 10,214,695 shrs (w)</p> <p>Conversion SAAM-W2 1:1w @B11.00</p>	<p>Par decrease <b>MNIT2</b> B8.15 par (from B8.85) <b>MNRF</b> B7.82 par (from B8.00)</p>	<p>Conversion WAVE-W2 4.49:1w @B0.156 (final)</p>
30	31			
<p>XR ALPHAX 1:1n @B0.25</p> <p>XW B 3 existing: 1B-W8</p> <p>Conversion SCNEXT-W2 1.10:1w @B2.72727</p>	<p>Last trading day <b>INET-W2</b></p> <p>Conversion CSC-P 1:1 META-W5 1:1w @B1.00 (final) PPPM-W4 5.03:1w @B0.199 SENX-W1 1:1w @B1.50 SIMAT-W3 1.3765:1w @B21.7941 W-W5 0.0667:1w @B2.10</p>			

November 2023				
Monday	Tuesday	Wednesday	Thursday	Friday
		1	2	3
		<p>Delist META-W5</p> <p>XD LPF @B0.2112</p> <p>XE INET-W2 1:1w @B4.50 (final, "SP")</p>	<p>XD COCOCO @B0.20 MC @B0.36 NOVA @B1.10</p> <p>XR SDC 1:2n @B0.05</p>	
	6	7	8	9
	<p>Last trading day <b>DOD-W2</b> <b>ICN-W1</b></p>	<p>XE DOD-W2 1.0069:1w @B17.8774 (final, "SP") ICN-W1 1:1w @B1.00 (final, "SP")</p> <p>XW TVDH 3existing :1TVDH-W4 @B0.10</p>	<p>XW CHAYO 10 existing: 1CHAYO-W3</p>	<p>Conversion BWG-W5 1:1w @B1.00 (final) PSTC-W2 1:1w @B2.00</p>
	13	14	15	16
		<p>XD MSFT80X @B0.01351</p> <p>Conversion MBK-W1 1.1396:1w @B2.6326 (final) TCAP-P 1:1</p>	<p>Delist MBK-W1</p>	<p>Conversion PLANET-W1 1:1w @B2.00 (final)</p>
	20	21	22	23
<p>Conversion ECF-W4 1:1w @B2.00</p>	<p>XE ANAN-W1 1:1w @B1.65 (final)</p>			<p>Conversion INET-W2 1:1w @B4.50 (final)</p>
	27	28	29	30
<p>Last trading day <b>NCAP-W1</b> <b>SCM-W1</b></p>	<p>XE NCAP-W1 1:1w @B7.00 (final, "SP") SCM-W1 1.0761:1w @B8.36 (final, "SP")</p> <p>XR W 5:1n @B1.00</p> <p>XW W 1 existing :1W-W6</p>	<p>XR APEX 1:2n @B0.05</p> <p>Conversion DOD-W2 1.0069:1w @B17.8774 (final) ICN-W1 1:1w @B1.00 (final)</p>		

December 2023				
Monday	Tuesday	Wednesday	Thursday	Friday
				1
			<p>Delist DOD-W2 ICN-W1</p> <p>XD TNH @B0.60</p>	
4	5	6	7	8
<p>XR TRC 4:1n @B0.20</p>	<p><b>PUBLIC HOLIDAY</b> (H.M. King Bhumibol Adulyadej The Great's Birthday/ National Day / Farther's Day)</p>			
11	12	13	14	15
<p><b>PUBLIC HOLIDAY</b> (Substitution for Constitution Day)</p>		<p>Conversion ANAN-W1 1:1w @B1.65 (final)</p>	<p>Delist ANAN-W1</p>	

ที่มา: set.or.th

## ANTI-CORRUPTION PROGRESS INDICATOR

### คำอธิบายผลการประเมินแต่ละระดับ

ระดับที่ 1 มีนโยบาย (Committed)

มีคำมั่นหรือมติคณะกรรมการในเรื่องการดำเนินธุรกิจที่จะไม่มีส่วนเกี่ยวข้องกับการทุจริตและการดูแลให้บริษัทปฏิบัติตามกฎหมายที่เกี่ยวข้อง

ระดับที่ 2 ประกาศเจตนารมณ์ (Declared)

มีการประกาศเจตนารมณ์เข้าเป็นแนวร่วมปฏิบัติของภาคเอกชนไทยในการต่อต้านการทุจริต (CAC) หรือโครงการต่อต้านทุจริตที่กำหนดให้องค์กรต้องมีกระบวนการในตนเองเดียวกัน

ระดับที่ 3 มีมาตรการป้องกัน (Established)

มีมาตรการป้องกัน การประเมินความเสี่ยง การสื่อสารและฝึกอบรมแก่พนักงาน รวมทั้งการดูแลให้มีการดำเนินการและการทบทวนความเหมาะสมของมาตรการอย่างสม่ำเสมอ

ระดับที่ 4 ได้รับการรับรอง (Certified)

มีการสอบทานจากคณะกรรมการตรวจสอบหรือผู้สอบบัญชีที่สำนักงาน ก.ส.ศ. ให้ความเห็นชอบ และได้รับการรับรองหรือผ่านการตรวจสอบเพื่อให้ความเชื่อมั่นอย่างเป็นทางการจากหน่วยงานภายนอก (เช่น CAC)

ระดับที่ 5 ขยายผลสู่ผู้ที่เกี่ยวข้อง (Extended)

มีการขยายผลการดำเนินนโยบายต่อต้านการทุจริตสู่ผู้ที่เกี่ยวข้องในห่วงโซ่อุปทาน และการเปิดเผยข้อมูลเกี่ยวกับกรณีทุจริตที่เกิดขึ้น

เปิดเผยบ้างแต่ไม่เน้นนโยบายที่ชัดเจน

ไม่เปิดเผยหรือไม่เน้นนโยบาย

## CG SCORE: การจัดอันดับบรรษัทภิบาล

### คำอธิบายผลการประเมินแต่ละระดับ

ระดับคะแนน 5 (90-100) : ดีเลิศ 

ระดับคะแนน 4 (80-89) : ดีมาก 

ระดับคะแนน 3 (70-79) : ดี 

NR. : ไม่ปรากฏชื่อในรายงาน CGR

"Disclaimer: การเปิดเผย (ก) ผลสำรวจในเรื่องการกำกับดูแลกิจการ (Corporate Governance Report) ที่จัดทำโดยสมาคมส่งเสริมสถาบันกรรมการบริษัทไทย (IOD) และ (ข) ผลการประเมินดัชนีชี้วัดความคืบหน้าการป้องกันการมีส่วนเกี่ยวข้องกับการทุจริตคอร์รัปชัน (Anti-Corruption Progress Indicators) ที่จัดทำโดยสถาบันที่เกี่ยวข้อง ซึ่งมีการเปิดเผยโดยสำนักงานคณะกรรมการกำกับหลักทรัพย์และตลาดหลักทรัพย์นี้ เป็นการสำรวจและประเมินโดยสมาคมหรือสถาบันที่เกี่ยวข้องจากข้อมูลที่ได้รับจากบริษัทจดทะเบียนตามที่บริษัทจดทะเบียนได้ระบุใน (ก) แบบแสดงข้อมูลตามหลักเกณฑ์ Corporate Governance Report of Thai Listed Companies (CGR) ประจำปี และ (ข) แบบแสดงข้อมูลเพื่อการประเมิน Anti-Corruption ซึ่งได้อ้างอิงข้อมูลมาจากแบบแสดงรายการข้อมูลประจำปี (แบบ 56-1) รายงานประจำปี (แบบ 56-2) หรือในเอกสารและหรือรายงานอื่นที่เกี่ยวข้องของบริษัทจดทะเบียนนั้น แล้วแต่กรณี โดยเป็นการสำรวจและประเมินจากข้อมูลของบริษัทจดทะเบียนที่มีการเปิดเผยต่อสาธารณะ และเป็นข้อมูลที่ผู้ลงทุนทั่วไปสามารถเข้าถึงได้ และเป็นการดำเนินการตามนโยบายของสำนักงานคณะกรรมการกำกับหลักทรัพย์และตลาดหลักทรัพย์

ทั้งนี้ ผลการสำรวจหรือผลการประเมินดังกล่าวเป็นการนำเสนอในมุมมองของ IOD หรือสถาบันที่เกี่ยวข้องซึ่งเป็นบุคคลภายนอก โดยมีได้เป็นการประเมินการปฏิบัติของบริษัทจดทะเบียนในตลาดหลักทรัพย์แห่งประเทศไทย และมีได้ใช้ข้อมูลภายในเพื่อการประเมินแต่อย่างใด

เนื่องจากผลสำรวจหรือผลการประเมินดังกล่าวเป็นเพียงผลสำรวจหรือผลการประเมิน ณ วันที่ปรากฏในผลสำรวจหรือผลการประเมินเท่านั้น ดังนั้น ผลสำรวจหรือผลการประเมินจึงอาจเปลี่ยนแปลงได้ภายหลังวันดังกล่าว หรือเมื่อข้อมูลที่เกี่ยวข้องมีการเปลี่ยนแปลง ทั้งนี้ บริษัทหลักทรัพย์ [ฯ] มิได้ยืนยัน ตรวจสอบ หรือรับรองความถูกต้องครบถ้วนของผลสำรวจหรือผลการประเมินดังกล่าวแต่อย่างใด"

## CG SCORE: การจัดอันดับบริษัทมหาชน



AAV	AUCT	BRR	CPF	EPG	HANA	KCE	MC	NWR	PPS	RS	SEAOIL	SST	THANI	TQM	U
ADVANC	AWC	BTS	CPI	ETC	HARN	KKP	MCOT	NYT	PR9	S	SE-ED	STA	THCOM	TRC	UAC
AF	AYUD	BTW	CPN	FPI	HMPRO	KSL	METCO	OISHI	PREB	S & J	SELIC	STEC	THG	TRU	UBIS
AH	BAFS	BWG	CRC	FPT	ICC	KTB	MFEC	OR	PRG	SAAM	SENA	STI	THIP	TRUE	UV
AIRA	BANPU	CENTEL	CFRESH	DDD	FSMART	ICHI	KTC	MINT	ORI	SABINA	SHR	SUN	THRE	TSC	VGI
AKP	BAY	CFRESH	DDD	GBX	III	LALIN	MANO	OSP	PROUD	SAMART	SIRI	SUSCO	THREL	TSR	VIH
AKR	BBL	CHEWA	DELTA	GC	ILINK	LANNA	MOONG	OTO	PSH	SAMTEL	SIS	SUTHA	TIP	TSTE	WAC
ALT	BCP	CHO	DEMCO	GCAP	ILM	LH	MSC	PAP	PSL	SAT	SITHAI	SVI	TIPCO	TSTH	WAV
AMA	BCPG	CIMBT	DRT	GFPT	INTUCH	LHFG	MTC	PCSGH	PTG	SC	SMK	SYMC	TISCO	TTA	WHA
AMATA	BDM5	CK	DTAC	GGC	IP	LIT	MVP	PDG	PTT	SCB	SMPC	SYNTEC	TK	TTB	WHA
AMATAV	BEM	CKP	DUSIT	GLAND	IRPC	LPN	NCL	PDJ	PTTEP	SCC	SNC	TACC	TKT	TTCL	WICI
ANAN	BGC	CM	EA	GLOBAL	ITEL	MACO	NEP	PG	PTTGC	SCCC	SONIC	TASCO	TMT	TTW	WINI
AOT	BGRIM	CNT	EASTW	GPI	IVL	MAJOR	NER	PHOL	PYLON	SCG	SPALI	TCAP	TNDT	TU	ZEN
AP	BIZ	COM7	ECF	GPSC	SENAJ	MAKRO	NKI	PLANB	Q-CON	SCGP	SPI	TEAMG	TNITY	TVD	
ARIP	BKI	COMAN	ECL	GRAMMY	JWD	MALEE	NOBLE	PLANET	QH	SCM	SPRC	TFMAMA	TOA	TVI	
ARROW	BOL	COTTO	EE	GULF	K	MBK	NSI	PLAT	QTC	SDC	SPVI	TGH	TOP	TVO	
ASP	BPP	CPALL	EGCO	GUNKUL	KBANK	MST	NVD	PORT	RATCH	SEAFCO	SSSC	THANA	TPBI	TWPC	



2S	APCS	BEYOND	CMC	ESSO	HYDRO	JMT	LOXLEY	NCAP	PPP	SA	SKE	STANLY	TITLE	TSE	WP
7UP	APURE	BFIT	COLOR	ESTAR	ICN	KBS	LRH	NCH	PPPM	SAK	SKN	STGT	TKN	TVT	XO
ABICO	AQUA	BJC	CPL	ETE	IFS	KCAR	LST	NETBAY	PRIME	SALEE	SKR	STOWER	TKS	TWP	XPG
ABM	ASAP	BJCHI	CPW	FE	IMH	KEX	M	NEX	PRIN	SAMCO	SKY	STPI	TM	UEC	YUAS.
ACE	ASEFA	BLA	CRD	FN	IND	KGI	MATCH	NINE	PRINC	SANKO	SLP	SUC	TMC	UMI	
ACG	ASIA	BR	CSC	FNS	INET	KIAT	MBAX	NRF	PSTC	SAPPE	SMIT	SWC	TMD	UOBKH	
ADB	ASIAN	BROOK	CSP	FORTH	INSET	KISS	MEGA	NTV	PT	SAWAD	SMT	SYNEX	TMI	UP	
AEONTS	ASIMAR	CBG	CWT	FSS	INSURE	KOOL	META	OCC	QLT	SCI	SNP	T	TMILL	UPF	
AGE	ASK	CEN	DCC	FTE	IRC	KTIS	MFC	OGC	RBF	SCN	SO	TAE	TNL	UPOIC	
AHC	ASN	CGH	DCON	FVC	IRCP	KUMWEL	MGT	PATO	RCL	SCP	SORKON	TAKUNI	TNP	UTP	
AIT	ATP30	CHARAN	DHOUSE	GEL	IT	KUN	MICRO	PB	RICHY	SE	SPA	PTECH	TOG	VCOM	
ALL	B	CHAYO	DOD	GENC	ITD	KWC	MILL	PICO	RML	SFLEX	SPC	TCC	TPA	VL	
ALLA	BA	CHG	DOHOME	GUS	J	KWM	MITSIB	PIMO	ROJNA	SFP	SPCG	TCMC	TPAC	VNT	
ALUCON	BAM	CHOTI	DV8	GYT	JAS	L&E	MK	PJW	RPC	SFT	SR	TEAM	TPCS	VPO	
AMANAH	BC	CHOW	EASON	HEMP	JCK	LDC	MODERN	PL	RT	SGF	SRICHA	TFG	TPS	VRANDA	
AMARIN	BCH	CI	EFORL	HPT	JCKH	LEO	MTI	PM	RWI	SIAM	SSC	TFI	TRFN	WGE	
APCO	BEC	CIG	ERW	HTC	JMART	LHK	NBC	PMTA	S11	SINGER	SSF	TIGER	TRT	WIK	



A	AU	BSBM	CMO	F&D	IHL	KCM	MCS	NOVA	PRAKIT	SABUY	SPACK	TCCC	TPOLY	VIBHA	
AI	B52	BSM	CMR	FMT	IIG	KK	MDX	NPK	PRAPAT	SF	SPG	THMUI	TOR	W	
AIE	BEAUTY	BTNC	CPT	GIFT	INGRS	KKC	MJD	NUSA	PRECHA	SGP	SO	TNH	TTI	WIN	
AJ	BGT	BYD	CRANE	GLOCON	INOX	KWI	MORE	ALPHAX	PTL	SCT	SSP	TNR	TYCN	WORK	
AMC	BH	CAZ	CSR	GREEN	JAK	KYE	MUD	PAF	RCI	SIMAT	STARK	TOPP	UKEM	WPH	
APP	BIG	CCP	D	GSC	JR	LEE	NC	PF	RJH	SIB	STC	TPCH	UMS	YGG	
AQ	BLAND	CCD	EKH	GTB	JTS	LPH	NDR	PK	RP	SK	SUPER	TPPL	UNIQ	ZIGA	
ARIN	BM	CITY	EMC	TECH	JUBILE	MATI	NFC	PLE	RPH	SMART	SVOA	TPIPP	UFA		
AS	BROCK	CMAN	EP	HUMAN	KASET	M-CHAI	NNCL	PPM	RSP	SOLAR	TC	TPAS	UREKA		

## Anti-corruption Progress Indicator ปี 2 กลุ่ม

### ได้รับการรับรอง

2S	B	BWG	DELTA	FSS	IFEC	KTB	MFEC	OGC	PREB	SAAM	SMK	SYNTEC	TKT	TTCL	WICE
ADVANC	BAFS	CEN	DEMCO	FTE	IFS	KTC	MINT	ORI	PRG	SABINA	SMPC	TAE	TMK	TU	WIK
AF	BAM	CENTEL	DIMET	GBX	ILINK	KWC	MONO	PAP	PRINC	SAPPE	SNC	TAKUNI	TMILL	TVD	XO
AI	BANPU	CFRESH	DRT	GC	INET	KWI	MOONG	PATO	PRM	SAT	SNP	TASCO	TMT	TVI	ZEN
AIE	BAY	CGH	DTAC	GCAP	INSURE	L&E	MSC	PB	PROS	SC	SORKON	PTECH	TNITY	TVO	
AIRA	BBL	CHEWA	DUSIT	GEL	INTUCH	LANNA	MST	PCSGH	PSH	SCB	SPACK	TCAP	TNL	TWPC	
AKP	BCH	CHOTI	EA	GFPT	IRC	LH	MTC	PDG	PSL	SCC	SPALI	TCMC	TNP	U	
AMA	BCP	CHOW	EASTW	GGC	IRPC	LHFG	MTI	PDJ	PSTC	SCCC	SPC	TFG	TNR	UBE	
AMANAH	BCPG	CIG	ECL	GUS	ITEL	LHK	NBC	PE	PT	SCG	SPI	TFI	TOG	UBIS	
AMATA	BEYOND	CIMBT	EGCO	GPI	IVL	LPN	NEP	PG	PTG	SCN	SPRC	TFMAMA	TOP	UEC	
AMATAV	BGC	CM	EP	GPSC	JKN	LRH	NINE	PHOL	PTT	SEAOIL	SRICHA	TGH	TOPP	UKEM	
AP	BGRIM	CMC	EPG	GSTEEL	K	M	NKI	PK	PTTEP	SE-ED	SSF	THANI	TPA	UOBKH	
APCS	BJCHI	COM7	ERW	GUNKUL	KASET	MAKRO	NATION	PL	PTTGC	SELIC	SSP	THCOM	TPP	UPF	
AQUA	BKI	COTTO	ESTAR	HANA	KBANK	MALEE	NNCL	PLANB	Q-CON	SENA	SSSC	THIP	TRU	UV	
ARROW	BLA	CPALL	ETE	HARN	KBS	MBAX	NOBLE	PLANET	QH	SGP	SST	THRE	TRUE	VGI	
ASIAN	BPP	CPF	FE	HEMP	KCAR	MBK	NOK	PLAT	QLT	SINGER	STA	THREL	TSC	VIH	
ASK	BROOK	CPI	FNS	HMPRO	KCE	MC	NSI	PM	QTC	SIRI	STOWER	TIDLOR	TSTE	VNT	
ASP	BRR	CPN	FPI	HTC	KGI	MCOT	NWR	PPP	RATCH	SITHAI	SUSCO	TIPCO	TSTH	WACOAL	
AWC	BSBM	CSC	FPT	ICC	KKP	META	OCC	PPPM	RML	SKR	SVI	TISCO	TTA	WHA	
AYUD	BTS	DCC	FSMART	ICHI	KSL	MFC	ALPHAX	PPS	S & J	SMIT	SYMC	TKS	TTB	WHAUP	

### ประกาศเจตนาสมัคร

7UP	APCO	CHG	CRC	ECF	GULF	JMART	KUMWEL	MILL	NUSA	SAK	SSS	TQM	WIN		
ABICO	AS	CPL	DDD	EKH	III	JMT	LDC	NCL	PIMO	SCGP	STECH	TSI	YUASA		
AJ	BEC	CPR	DHOUSE	ETC	INOX	JR	MAJOR	NOVA	PR9	SCM	STGT	VCOM	ZIGA		
ALT	BKD	CPW	DOHOME	EVER	J	KEX	MATCH	NRF	RS	SIS	SUPER	VIBHA			