

Today Selections >> GFPT, TPCH, YGG

Stock	S	R	Comment
GFPT	11.70	12.50	จีนยึดต้นไก่ออเดอริอ้อ จีนขาดแคลน คนฮึดกินปิลละ 3 หมื่นล้านตัน
TPCH	8.40	8.90	เตรียม COD โรงไฟฟ้าชีวมวล คิดเป็นกำลังการผลิต 3 MW ใน 2Q66
YGG	7.75	8.20	โปรเจกต์ที่พัฒนาทยอยเปิดตัวช่วง 2H66 หนุนรายได้โต

Heightening risk premium

- Strategy:** แนะนำนักลงทุนลดความเสี่ยงบางส่วนโดยเฉพาะนักลงทุนระยะสั้นที่มีกำไรจากการซื้อหุ้นกลับแถวบริเวณ SET Index 1500 จุด สำหรับปัจจัยที่ทำให้เราเป็นกังวลนั้นไม่ได้เกี่ยวข้องกับความยืดหยุ่นในการเจรจาขึ้นเพดานหนี้สหรัฐฯ ณ ขณะนี้ แต่เกี่ยวข้องกับปัจจัยภายในโดยตรง ทั้งเรื่องความอ่อนแอของกำไรบริษัทจดทะเบียน รวมถึงความยุ่งเหยิงทางการเมืองในประเทศ ซึ่งมีแต่จะทำให้ Multiple ของหุ้นไทยที่เหมาะสมถูกลดทอนในสายตาของนักลงทุนต่างชาติได้ มองปัจจัยการเมืองกว่าจะมีความชัดเจนก็จะต้องรอไปอีกประมาณ 1 เดือนที่จะมีการประชุมเพื่อเลือกประธานสภาผู้แทนราษฎร ซึ่งกำลังเป็นประเด็นที่มีปัญหาอยู่ ณ ขณะนี้ (รายละเอียดด้านล่าง)
- 1490:** ในส่วนของนักลงทุนระยะกลางถึงยาวแล้ว ยังคงมองกรอบการเพิ่มน้ำหนักพอร์ตหุ้นไทยที่น่าสนใจแถวบริเวณดัชนี 1490 จุดหรือต่ำกว่า ซึ่งเป็นระดับดัชนีที่เหมาะสมในกรณีฐานของเรา
- Lingering politics:** มองความยุ่งเหยิงเกี่ยวกับการต่อรองตำแหน่งประธานสภาของพรรคร่วมรัฐบาล 2 พรรคใหญ่ล่าสุดเป็นสัญญาณที่ไม่ได้มากนักในมิติของเสถียรภาพทางการเมือง ซึ่งเราประเมินว่าเป็นสิ่งที่นักลงทุนต่างชาติให้ความสำคัญพอสมควร หากสัญญาณระหว่าง 2 พรรคนี้ยังเป็นลักษณะนี้ต่อไป คาดว่านักลงทุนต่างชาติจะทยอยปรับเพิ่ม Risk premium และ Required rate of return ของการลงทุนในตลาดหุ้นไทยเพิ่ม จนทำให้ระดับ SET Index ที่เหมาะสมปรับลงอีกครั้ง ส่วนในสภาวะที่การเมืองของไทยยังคงยุ่งเหยิงเช่นนี้ ประเมินว่าจะยิ่งทำให้แนวโน้มการเบิกจ่ายของภาครัฐมีความล่าช้าออกไปโดยเฉพาะงานก่อสร้างต่างๆอาจต้องหลีกเลี่ยงไปก่อน อย่างเช่นกลุ่มรับเหมาก่อสร้าง เป็นต้น

แนวรับ 1,524 แนวต้าน 1,546
Market Summary

	Closed	+/-	%Chg
SET	1,535.42	- 1.09	- 0.07
SET50	928.88	- 0.34	- 0.04
SET100	2,067.17	- 1.53	- 0.07
Mai	484.95	+ 0.58	+ 0.12
Dow Jones	32,764.65	-35.27	-0.11
Nasdaq	12,698.09	+213.93	+1.71
Nikkei	30,801.13	+ 118.45	+ 0.39
Hang Seng	18,746.92	- 369.01	- 1.93
SET Mkt. Cap (Btmn)	18,835.71		
SET Turnover (Btmn)	48,513.80		
PER(x)	18.26		

Stock Top Active

DELTA	BDMS	CPALL	PTTEP	BBL
-------	------	-------	-------	-----

Sector Top Active

ETRON	ENERG	BANK
-------	-------	------

Investors Data – SET (Btmn)

25 May.23	Buy	Sell	Net
Institution	4,875	4,778	97
Proprietary	3,593	3,367	227
Foreign	24,014	26,774	-2,760
Local	16,031	13,595	2,436
1-25 May.23	Buy	Sell	Net
Institution	102,502	77,538	24,964
Proprietary	62,531	63,981	-1,450
Foreign	412,705	437,088	-24,383
Local	264,024	263,155	869

Commodities

	25 May.23	24 May.23	Chg	%Chg
Bt/US\$	34.69	34.66	+0.03	+0.09
US\$/Yuan	7.078	7.060	+0.02	+0.25
US Bond Yield 10y(%)	3.823	3.738	+0.09	+2.28
Brent Oil (US\$/bbl)	76.26	78.36	-2.10	-2.68
Nymex Oil (US\$/bbl)	71.83	74.34	-2.51	-3.38
Gold Spot (US\$/oz)	1,940.97	1,956.80	-15.83	-0.81
Baltic Dry Index	1,215.00	1,295.00	-80.00	-6.18
Dollar Index (DXYO)	104.21	103.89	+0.32	+0.31

Today's Event

- GVREIT XD** 0.195 บาท
- IVL XD** 0.25 บาท
- BUI** **ลูกหุ้นเข้า** 2,999,136 หุ้น
- CHO** **ลูกหุ้นเข้า** 8,169,934 หุ้น
- DOHOME** **ลูกหุ้นเข้า** 181,664,087 หุ้น
- SEAOIL** **ลูกหุ้นเข้า** 46,183,781 หุ้น
- INET-W2** **เข้าซื้อขายเป็นวันแรก** (99.9mn sh 1:1 @ Bt4.50)

ณัฐชาต เมษาสิต
 CFA, FRM (ID: 31379)
 E-mail: nuttachart@trinitythai.com

บริษัทหลักทรัพย์ ทรินิตี้ จำกัด, 179 อาคารบางกอก ซิตี้ ทาวเวอร์ ชั้น 25-26, 29 ถนนสาทรใต้ เขตสาทร กรุงเทพฯ 10120 โทรศัพท์ 0-2088-9100 โทรสาร 0-2088-9399

รายงานฉบับนี้จัดทำขึ้นโดยข้อมูลเท่าที่ปรากฏและเชื่อว่าเป็นที่น่าเชื่อถือได้แต่ไม่เป็นการยืนยันความถูกต้องและความสมบูรณ์ของข้อมูลนั้นๆ โดยบริษัทหลักทรัพย์ ทรินิตี้ จำกัด ผู้จัดทำขอสงวนสิทธิ์ในการเปลี่ยนแปลงความเห็นหรือประมาณการต่างๆ ที่ปรากฏในรายงานฉบับนี้โดยไม่ต้องแจ้งล่วงหน้า รายงานฉบับนี้มีวัตถุประสงค์เพื่อใช้ประกอบการตัดสินใจของนักลงทุน โดยไม่ได้เป็นการชี้แนะหรือชักชวนให้ นักลงทุนทำการซื้อหรือขายหลักทรัพย์ หรือตราสารทางการเงินใดๆ ที่ปรากฏในรายงาน

Fund Flow

Foreign Portfolio Investment in Equities (Asia ex. Japan)

	As at	Day	WTD Net	MTD Net	YTD Net
India	24-May	181.1	375.4	3,451.6	2,892.1
Indonesia	25-May	2.1	116.6	-12.7	1,260.8
Malaysia	24-May	-7.2	-16.5	-78.1	-557.1
Philippines	25-May	0.4	-48.1	-2.8	-486.8
South Korea	26-May	113.0	506.8	1,679.8	7,765.4
Sri Lanka	25-May	1.6	0.7	0.5	4.0
Taiwan	25-May	674.0	895.6	2,300.2	7,717.5
Thailand	25-May	-79.5	-249.1	-711.1	-2,587.6
Vietnam	25-May	-15.3	-81.4	-72.5	38.4

Source: Bloomberg

Net Foreign

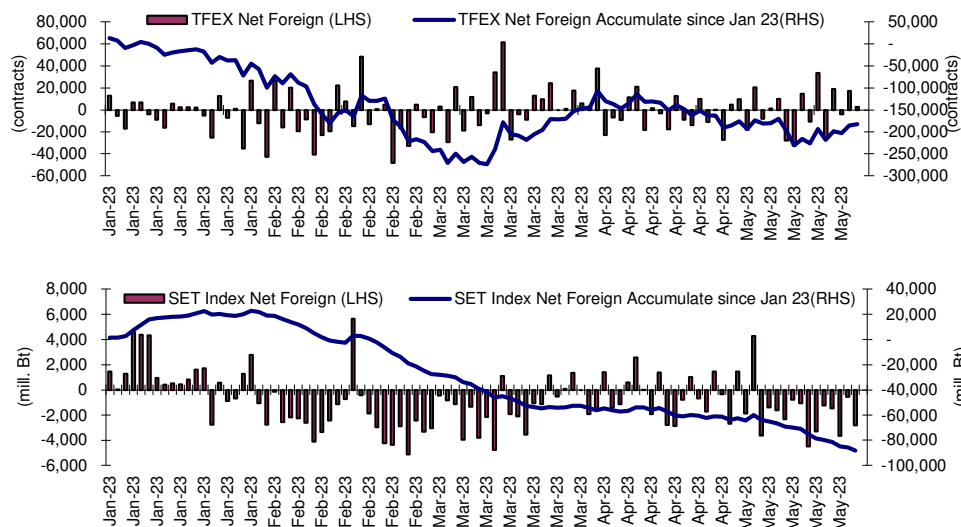

Indicators to watch

	Last	Previous	% chg	1W Prior	1M Prior	Remark
VIX Index	26.52	24.80	6.9%	42.5%	30.4%	-
Ted Spread	0.37	0.27	38.8%	118.9%	219.5%	-
TTF (Thai Trust Fund)	11.27	11.25	0.2%	0.4%	6.1%	+
U.S.Dollar Index	104.21	103.89	0.3%	1.3%	2.3%	-
U.S.Bond Yield	3.83	3.74	2.4%	7.3%	12.1%	+
US Coal Index	7.5	6.87	9.2%	39.9%	58.2%	+
Emerging Asia Index (MXMS)	519.80	513.13	1.3%	-3.2%	-5.4%	+

Source: Bloomberg, Aspen

Turnover List

สรุปหลักทรัพย์ที่เข้าข่ายอาจต้องซื้อด้วยบัญชี Cash Balance ในรอบวันที่ 19 – 25 พ.ค. 66

หลักทรัพย์	%1W-Turnover	P/E Ratio / %Premium	มูลค่าการซื้อขายเฉลี่ยต่อ วัน (ล้านบาท)
ไม่มีหุ้นที่เข้าข่ายการซื้อขายด้วยบัญชี Cash Balance			

ทั้งนี้หลักทรัพย์ดังกล่าวมีการซื้อขายผิดไปจากสภาพปกติของตลาด ดังนั้นผู้ลงทุนควรศึกษาข้อมูลก่อนการตัดสินใจลงทุน ข้อมูลเป็นเพียงการคาดการณ์เท่านั้น รายชื่อหุ้นที่เข้าข่ายอาจมีการเปลี่ยนแปลงได้ ทั้งนี้ผู้ลงทุนควรตรวจสอบรายชื่อหุ้นที่เข้าข่ายจากตลาดหลักทรัพย์ฯ

เกณฑ์ที่เราใช้คำนวณ

- มูลค่าการซื้อขายเฉลี่ยต่อวันในรอบสัปดาห์มากกว่าหรือเท่ากับ 100 ล้านบาท (SET) หรือ มูลค่าการซื้อขายเฉลี่ยต่อวันในรอบสัปดาห์มากกว่าหรือเท่ากับ 80 ล้านบาท (MAI)
- %1W Turnover ratio มากกว่าหรือเท่ากับ 40%
- ค่า P/E มากกว่าหรือเท่ากับ 40 เท่า หรือ มีผลการดำเนินงานขาดทุน
- สำหรับ ใบสำคัญแสดงสิทธิ (warrant)
 - มูลค่าการซื้อขายเฉลี่ยต่อวันในรอบสัปดาห์มากกว่าหรือเท่ากับ 100 ล้านบาท
 - %1W Turnover ratio มากกว่าหรือเท่ากับ 100%
 - ค่า Premium มากกว่าหรือเท่ากับ 20%

Price performance of Stock in SET50
(for weekly: 18 - 25 May 2023)



1 Week Performance

Stock	25-May-23	%YTD	%-1W	%-1M	%-3M	%-6M	%-12M
SET	1,535.42	-7	1	0	-6	-5	-6
SET50	928.88	-6	0	0	-5	-6	-5
BANK	388.17	-6	1	5	2	2	6
BBL	163.00	34	1	5	-1	13	28
KBANK	134.50	-5	0	7	-1	-6	-6
KTB	19.30	46	3	7	12	10	31
SCB	102.50	-19	-1	0	1	-3	-6
TISCO	96.25	0	1	8	-6	-1	8
TTB	1.58	7	7	10	13	14	28
COMM	36,804.54	-1	0	1	-1	0	-1
CRC	41.75	30	-3	-5	-5	-2	14
COM7	28.00	-33	2	6	-10	-13	-24
CPALL	62.75	6	0	-2	2	0	-1
GLOBAL	18.80	-6	-1	12	0	-4	-9
HMPRO	14.10	-3	0	4	-3	-2	-3
CONMAT	8,674.01	-14	-1	5	-3	-5	-8
SCC	330.00	-15	-3	9	0	-2	-9
ENERG	21,346.07	-13	0	-3	-8	-15	-14
BANPU	8.15	-23	1	-11	-27	-37	-31
BGRIM	37.50	-7	0	0	-3	3	14
EA	66.00	-31	2	-4	-14	-31	-25
EGCO	142.50	-19	-1	-9	-16	-16	-20
GPSC	59.75	-33	0	-4	-12	-13	-6
GULF	48.00	5	0	-5	-8	-8	2
OR	20.60	-24	-7	-4	-8	-15	-24
PTT	31.25	-18	-1	1	-4	-7	-15
PTTEP	148.50	26	0	-5	-3	-20	-5
RATCH	36.25	-19	-1	-4	-13	-12	-11
TOP	46.00	-7	1	-6	-12	-16	-19
ETRON	11,296.98	71	7	5	-2	32	124
DELTA	94.00	-77	7	-89	-90	-86	-71
FIN	4,077.32	-27	0	4	-8	-9	-21
JMT	42.00	-40	-1	8	-12	-36	-44
KTC	52.75	-11	-4	1	-10	-11	-11
MTC	40.25	-31	4	17	15	8	-9
SAWAD	54.25	-12	3	0	-4	21	6
TIDLOR	26.75	-27	4	26	-6	-4	-19
FOOD	11,718.68	-12	3	4	-8	-6	-11
CBG	67.50	-44	0	-8	-33	-28	-38
CPF	20.40	-20	5	0	-10	-14	-20
MINT	33.75	17	3	10	-2	13	0
OSP	29.50	-14	-3	4	-7	5	-15
TU	16.00	-18	8	17	1	-6	-4
HELTH	6,976.88	21	-1	-5	-4	-4	4
BDMS	28.00	22	-3	-5	-4	-3	4
BH	232.00	65	-2	-4	7	6	34
ICT	156.55	-19	0	-2	-7	-2	-23
ADVANC	212.00	-8	0	2	5	12	-4
INTUCH	72.25	-10	0	-2	0	-1	-1
JMART	20.70	-64	9	19	-25	-52	-65
TRUE	6.65	N/A	0	-14	N/A	N/A	N/A
PKG	3,997.07	-38	-7	-7	-21	-26	-27
SCGP	39.50	-43	-9	-9	-24	-28	-29
PETRO	813.38	-27	0	-5	-16	-20	-24
IVL	32.50	-25	1	1	-14	-23	-34
PTTGC	36.25	-38	-1	-12	-24	-23	-22
PROP	248.79	4	1	-3	-7	-5	4
AWC	5.15	11	-2	-3	-14	-19	5
CPN	68.00	20	0	-1	-2	-2	11
LH	8.65	-2	1	-11	-11	-7	-1
TRANS	341.90	2	-1	-3	-6	-7	-5
AOT	70.25	15	-2	-3	-3	-5	1
BEM	8.05	-5	-4	-10	-11	-13	-11
BTS	7.55	-19	2	0	-6	-6	-12
TOURISM	641.63	36	2	-4	-9	3	17
CENTEL	51.50	65	4	-3	-8	6	28

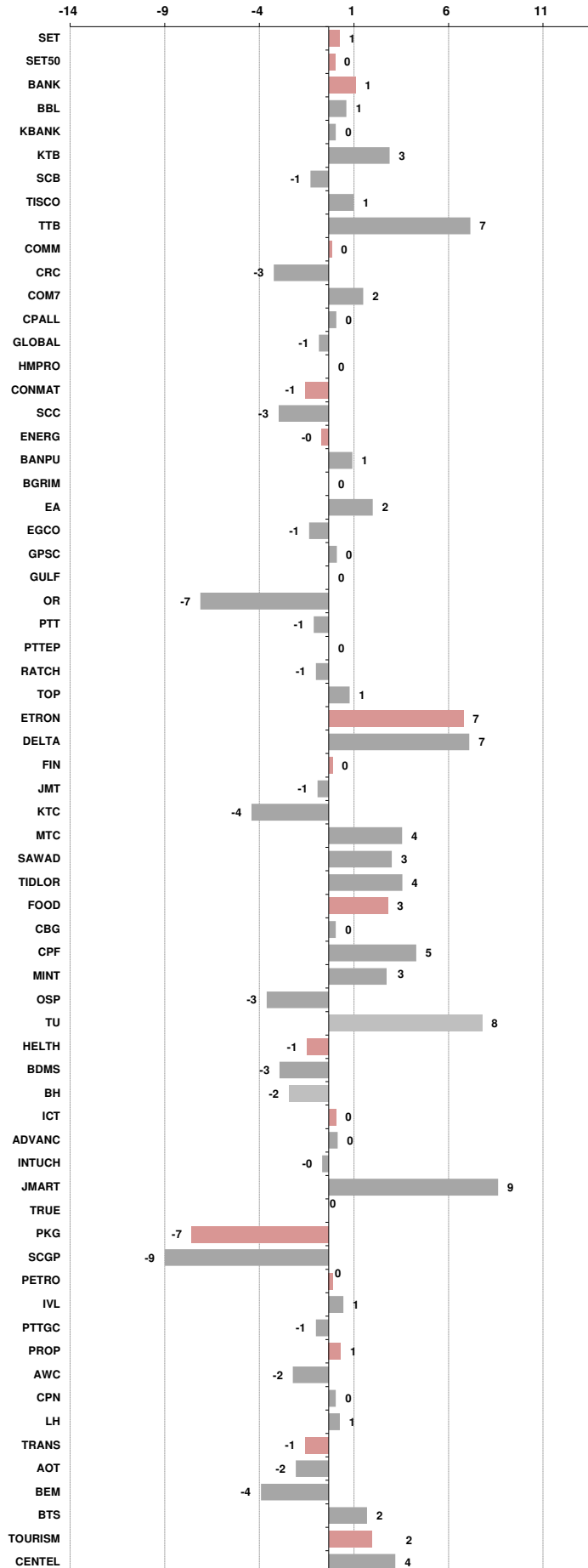



อัตราแลกเปลี่ยนวันนี้*		34.69	Change	0.03
------------------------	--	-------	--------	------

*เปรียบเทียบ Transaction ล่าสุดกับก่อนหน้า (โดยไม่แยกว่าเป็นของ off-shore หรือ on-shore)

สินค้า	หน่วยราคา	ปิดล่าสุด	ก่อนหน้า	ราคาปิดล่าสุด	ก่อนหน้า	เปลี่ยนแปลง +/-	%	หลักทรัพย์ที่เกี่ยวข้อง
เรือ <i>ปรับปรุง</i>	Baltic Dry Index (spot)	25-May-23	24-May-23	1,215	1,295	-80.00	-6.2%	PSL, TTA
	BHSI (Handy Size)	25-May-23	24-May-23	600	604	-4.00	-0.7%	
ยาง	(US Cents/kg)	25-May-23	24-May-23	157.00	155.30	+1.70	1.1%	STA, TRUBB
น้ำตาล	(Cent/Pound)	25-May-23	24-May-23	24.83	25.49	-0.66	-2.6%	KSL
ถั่วเหลือง	(Cent\$/Bushel)	25-May-23	24-May-23	1,322.50	1,325.25	-2.75	-0.2%	TVO
น้ำมันปาล์ม	(US\$/ton)	25-May-23	24-May-23	3,509.00	3,406.00	+103.00	3.0%	CPI, LST, UPOIC, UVAN
สังกะสี	(US\$/ton)	25-May-23	24-May-23	2,319.50	2,372.00	-52.50	-2.2%	PDI
ทองคำ	(US\$/oz)	25-May-23	24-May-23	1,943.70	1,964.60	-20.90	-1.1%	THL (Source:Aspen)
SPDR Gold Trust	(ton)	25-May-23	24-May-23	941.29	941.29	+0.00	0.0%	
น้ำมันดิบ <i>ทุกวัน</i>	WTI (US\$/barrel)	25-May-23	24-May-23	71.53	74.34	-2.81	-3.8%	PTT, PTTEP, TOP, PTTGC, BCP
	Brent (US\$/barrel)	25-May-23	24-May-23	76.26	78.36	-2.10	-2.7%	(Source:Aspen)
ค่าการกลั่น <i>ทุกวัน</i>	GRM (US\$/barrel)	25-May-23	24-May-23	3.77	3.39	+0.38	0.0%	BCP, IRPC, PTTGC and TOP (Bloomberg)
น้ำมันทำความร้อน <i>ทุกวัน</i>	Heating Oil (cent/gallon)	25-May-23	24-May-23	205.66	212.19	-6.53	-3.1%	BCP, IRPC, PTTGC and TOP (Bloomberg)
	Natural Gas(\$/MMBtu)	25-May-23	24-May-23	2.29	2.42	-0.13	-5.3%	PTTEP, PTT, BANPU (Bloomberg)
ปิโตรเคมี	Naphtha (US\$/MT)	25-May-23	24-May-23	604.00	607.50	-3.50	-0.6%	PTTGC, SCC (เป็นต้นทุน)
	Ethylene (US\$/MT)	19-May-23	12-May-23	845	855	-10.00	-1.2%	PTTGC, SCC, IRPC (Bloomberg)
	Propylene (US\$/MT)	19-May-23	12-May-23	855	865	-10.00	-1.2%	PTTGC, SCC, IRPC
เหล็ก	HRC (US\$/ton) ริดร้อน	25-May-23	24-May-23	1,099.0	1,099.0	+0.00	0.0%	(Source:Bloomberg)
ถ่านหิน	NEX (US\$/ton)	19-May-23	12-May-23	161.68	169.51	-7.83	-4.6%	BANPU, LANNA, UMS
อาหาร	ไก่ (บาท/กก.)	31-Mar-23	28-Feb-23	39.25	40.00	-0.75	-1.9%	CPF, GFPT (Source: CPF)
	กุ้งVannamei(บาท/กก.)	31-Mar-23	28-Feb-23	160	160	+0.00	0.0%	CPF, CFRESH, SSF, ASIAN, TU
	สุกร (บาท/กก.)	31-Mar-23	28-Feb-23	82	84	-2.00	-2.4%	CPF

กราฟแสดงแนวโน้มราคา

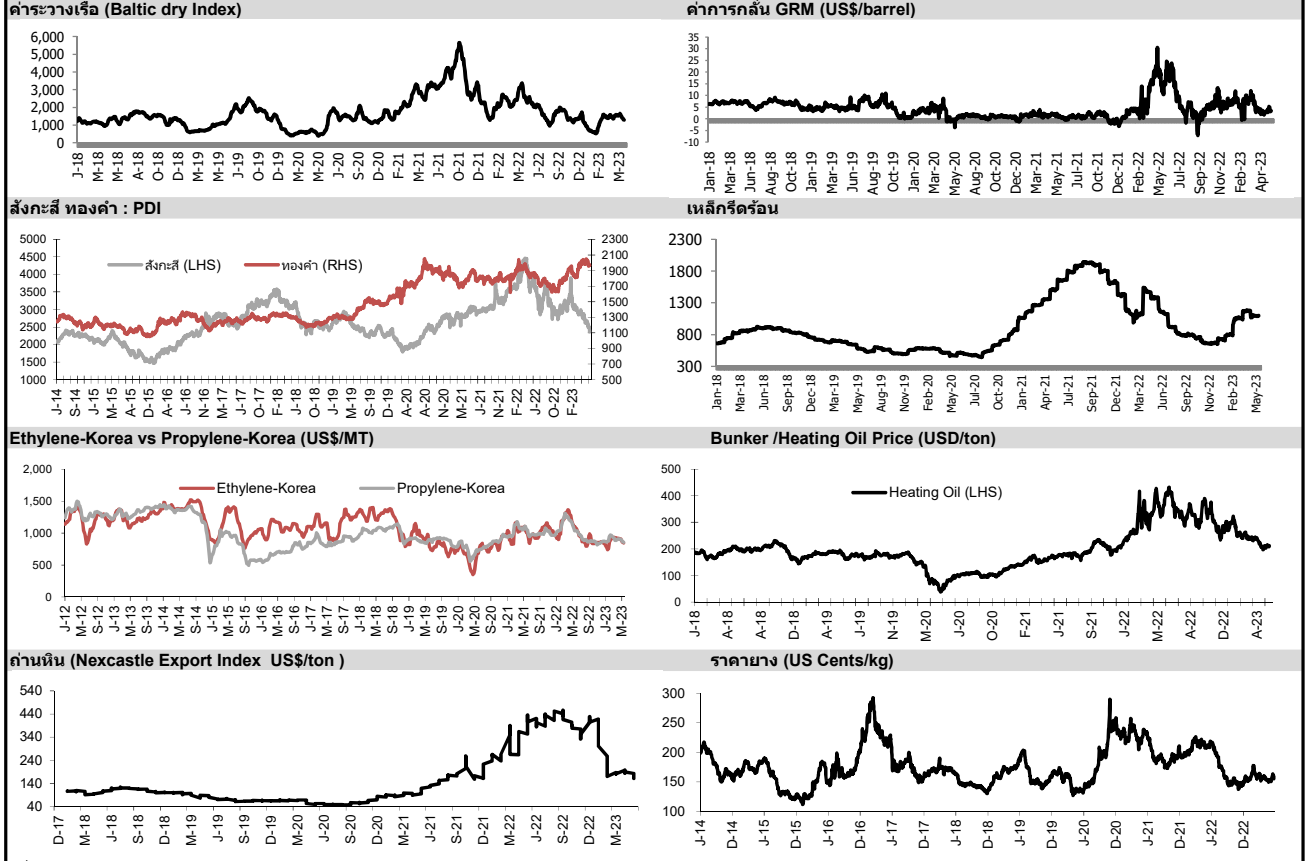

ที่มา: CPF, BANPU, Bloomberg and Aspen



NVDR Trading Data by Stock : 26 May 2023

Total NVDR Trading (Bt m)	Date	25 May 23	Net (Bt M)
		25,507.53	Institutions +97.04
% of SET :		26.29%	Proprietary +226.62
Total SET Trading Value :		+48,515.76	Foreign -2,759.72
			Local Investor +2,436.06

STOCK	Net Buy ซื้อสุทธิ						Total 5 Days
	Value (Btm) : มูลค่า (ล้านบาท)						
	25 May	24 May	23 May	22 May	19 May		
1 DELTA	192.0	81.2	-960.4	-107.8	-39.8	-834.8	
2 TTB	159.0	10.8	211.9	-10.7	146.0	517.0	
3 MAKRO	101.8	170.2	88.5	149.6	101.1	611.2	
4 TIDLOR	73.6	42.5	91.3	79.4	15.9	302.6	
5 CBG	54.3	43.0	-55.9	-11.0	35.3	65.8	
6 JMT	42.2	-23.8	-25.7	-39.6	-36.5	-83.4	
7 ICHI	37.3	116.2	48.2	120.7	62.7	385.0	
8 TCAP	28.8	24.8	53.7	72.1	39.2	218.7	
9 BDMS	25.4	-12.1	-120.7	47.5	119.9	60.1	
10 SABUY	18.0	-1.9	8.5	-13.0	-16.4	-4.8	
11 BTG	17.1	3.7	22.6	40.9	0.6	85.0	
12 KCE	16.3	30.5	32.1	64.6	82.9	226.4	
13 TKN	15.6	-39.6	12.6	37.6	30.7	56.8	
14 SAWAD	15.5	-39.5	-97.0	147.1	51.6	77.6	
15 MC	15.3	11.4	6.1	0.6	10.3	43.6	
16 TU	14.5	2.4	-62.8	43.9	-42.5	-44.5	
17 GLOBAL	14.3	-12.2	-6.3	-48.0	-44.8	-97.0	
18 BVG	14.1	2.0	3.1	1.8	-1.7	19.2	
19 ILM	13.7	1.1	-1.1	-1.3	-2.7	9.8	
20 KAMART	11.7	-14.1	5.3	29.5	-4.8	27.6	
21 GUNKUL	10.4	5.8	20.2	40.1	26.1	102.6	
22 IRPC	9.9	6.9	48.4	-15.2	-16.9	33.1	
23 HTC	9.8	11.7	1.0	15.3	9.5	47.3	
24 ONEE	9.2	14.6	51.9	-4.3	6.5	77.9	
25 PSG	8.0	9.6	2.9	11.8	4.1	36.4	
26 ORI	7.9	-19.1	-16.8	-12.5	-5.1	-45.5	
27 SPALI	7.9	-2.9	15.7	3.8	-11.7	12.7	
28 TOA	7.8	23.4	24.1	8.9	1.6	65.7	
29 PTG	7.7	-14.1	-16.1	52.2	-23.2	6.4	
30 TQM	7.4	9.3	1.4	-5.3	4.9	17.7	

STOCK	Net Sell ขายสุทธิ						Total 5 Days
	Value (Btm) : มูลค่า (ล้านบาท)						
	25 May	24 May	23 May	22 May	19 May		
CPALL	-395.4	-314.9	-118.3	275.4	296.2	-257.0	
PTTEP	-337.2	-149.1	-118.0	-197.7	-144.4	-946.3	
AOT	-320.4	-133.9	-716.1	-207.3	234.0	-1,143.8	
BBL	-234.1	-211.7	12.7	-163.6	137.0	-459.7	
SCGP	-217.0	16.0	16.8	25.0	45.7	-113.5	
PTT	-156.9	-156.2	-54.4	-94.5	69.0	-393.0	
BANPU	-111.5	-132.0	-12.2	-92.4	-67.3	-415.5	
GULF	-104.9	-74.2	-85.3	49.1	-57.8	-273.2	
HANA	-99.2	-19.1	-65.9	-77.9	35.4	-226.7	
WHA	-98.7	10.1	-88.8	-1.6	-5.5	-184.3	
OR	-92.7	-37.1	-25.5	3.3	-165.0	-316.8	
BH	-91.3	23.2	16.8	51.3	47.7	47.7	
CPN	-91.1	-47.8	45.0	-30.3	-63.4	-187.5	
INTUCH	-88.1	-74.1	-173.1	-136.1	-113.6	-585.0	
ADVANC	-88.0	-88.1	-269.9	51.2	141.6	-253.3	
MINT	-83.9	149.1	-35.5	-110.2	43.6	-36.9	
KBANK	-83.4	-182.4	416.7	356.3	222.0	729.2	
IVL	-78.3	-20.6	41.0	91.9	167.3	201.3	
SCC	-77.9	-45.4	-17.9	28.2	147.4	34.6	
SCB	-76.9	23.2	-128.2	-68.3	121.9	-128.3	
CRC	-70.4	-52.9	-150.6	23.5	51.2	-199.1	
CENTEL	-64.7	-59.3	-80.6	18.2	14.7	-171.6	
KTB	-63.0	-99.0	366.1	-7.1	98.3	295.2	
MTC	-61.1	-25.8	-19.3	-32.8	81.2	-57.9	
TISCO	-60.1	35.4	42.8	-5.4	-25.2	-12.4	
OSP	-58.1	-50.9	-25.1	2.7	-24.6	-155.9	
SIRI	-57.8	-54.8	-0.4	-16.8	-56.6	-186.5	
GPSC	-55.6	8.5	-41.6	1.7	2.3	-84.6	
HMPRO	-51.6	-35.8	5.6	-8.1	44.6	-45.2	
CPF	-50.1	-51.8	-32.9	-73.8	-62.6	-271.3	

STOCK	MONTH TO DATE (Bt m) ยอดซื้อขายสุทธิเดือน พฤษภาคม 66	
	1 - 25 May 23	
	TOTAL NET BUY	TOTAL NET SELL
KTB	1,472.0	KBANK -2,442.8
TIDLOR	1,064.1	PTTEP -2,423.5
TTB	830.6	DELTA -1,900.7
ICHI	704.4	AOT -1,714.0
PTTGC	546.0	BBL -1,008.4
BDMS	519.6	CPF -993.9
TCAP	503.5	MINT -938.6
EA	476.4	CPN -844.5
SCB	415.6	GULF -818.5
SCC	331.7	ADVANC -777.0
TLI	319.4	LH -664.8
GUNKUL	249.0	AP -631.1
SINGER	226.4	BANPU -599.7
ONEE	198.1	TU -564.6
CK	178.8	BCH -451.6
BCP	177.6	TRUE -432.8
SAPPE	165.6	OSP -432.3
NCAP	164.4	WHA -391.1
COM7	160.1	BEM -378.3
PSG	154.2	BJC -362.9
PSL	150.1	SCGP -329.6
TOA	148.0	AWC -310.7
BTG	146.9	INTUCH -308.0
AH	134.6	BTS -302.8
MC	129.9	SIRI -282.6
MTC	128.5	EGCO -276.8
SAWAD	117.4	ORI -248.4
KAMART	112.7	ITC -245.7
HTC	98.5	CPALL -235.8
BAM	89.9	BH -234.9

STOCK	YEAR TO DATE Y2023 (Bt m) ยอดซื้อขายสุทธิปี 2566	
	3 Jan 23 - 25 May 23	
	TOTAL NET BUY	TOTAL NET SELL
1 CPALL	6,085.9	KBANK -15,090.2
2 BDMS	5,735.0	DELTA -3,004.1
3 MAKRO	4,422.4	KKP -2,925.9
4 BBL	2,665.7	PTTEP -2,848.2
5 KTB	2,590.1	BANPU -2,786.8
6 SCC	2,545.0	CPF -2,170.2
7 TASC0	1,935.8	PTT -2,123.6
8 TRUE	1,733.3	TISCO -2,108.0
9 HANA	1,698.6	CPN -1,811.1
10 SCB	1,624.1	BGP -1,644.2
11 TTB	1,591.4	TU -1,641.2
12 WHA	1,315.4	AOT -1,638.9
13 JMART	1,281.3	BLA -1,293.4
14 TIDLOR	1,227.0	PTTGC -1,269.0
15 SAWAD	1,077.0	ESSO -1,109.0
16 CBG	1,006.6	OR -1,053.8
17 AMATA	928.9	IRPC -973.5
18 INTUCH	921.7	BEM -930.7
19 ADVANC	860.0	SPALI -781.3
20 ICHI	856.4	BAM -769.0
21 TLI	776.6	RATCH -756.1
22 BTG	682.6	GLOBAL -752.3
23 BTS	567.2	HMPRO -708.0
24 MTC	531.6	AWC -597.5
25 TOP	489.5	SPRC -516.7
26 ITC	479.5	GULF -502.1
27 PSG	470.3	THG -451.0
28 GUNKUL	418.5	EGCO -432.2
29 CK	374.1	CRC -403.7
30 CENTEL	371.5	AP -398.0

STOCK	Total Net BUY/SELL Y2022 ยอดซื้อขายสุทธิปี 2565	
	Value (Btm) : มูลค่า (ล้านบาท)	
	TOTAL NET BUY	TOTAL NET SELL
1 PTTEP	24,291	PTT -4,542
2 BDMS	21,045	PTTGC -3,390
3 AOT	17,316	SCC -2,224
4 BH	14,290	DTAC -1,701
5 EA	13,423	SABUY -1,578
6 KBANK	11,914	TU -1,164
7 CPALL	11,493	NEX -1,106
8 BANPU	9,175	KOE -1,104
9 TRUE	7,682	WICE -1,099
10 TOP	7,607	JMART -1,052
11 IVL	7,432	BAM -702
12 ADVANC	7,122	JAS -688
13 MAKRO	7,078	BYD -687
14 CRC	7,059	IRPC -682
15 CPN	6,619	RBF -623
16 CPF	5,700	III -574
17 DELTA	5,694	DITTO -513
18 KTB	5,693	ASK -511
19 BCP	5,315	TCAP -509
20 HMPRO	5,088	GUNKUL -503
21 MORE	4,994	BEC -474
22 AWC	4,789	NINE -439
23 OSP	4,166	AS -436
24 SPALI	4,128	JTS -419
25 BEM	3,789	WORK -365
26 MTC	3,689	SAT -351
27 MINT	3,574	HUMAN -345
28 INTUCH	3,497	MACO -342
29 LH	3,391	LEO -300
30 OR	3,371	BTG -296

แบบรายงานการเปลี่ยนแปลงการถือหลักทรัพย์และสัญญาซื้อขายล่วงหน้าของผู้บริหาร (แบบ 59)

	ชื่อผู้บริหาร	วิธีการได้มา/ จำหน่าย	จำนวน (หุ้น)	ราคา (บาท)	มูลค่า (บาท)	ประเภท หลักทรัพย์	วันที่ได้มา/ จำหน่าย
A5	นาย ศุภโชค ปัญจทรัพย์	ซื้อ	9,249,600.00	3.83	35,425,968.00	หุ้นสามัญ	19/5/2566
A5	นาย ศุภโชค ปัญจทรัพย์	ซื้อ	10,350,400.00	3.90	40,366,560.00	หุ้นสามัญ	22/5/2566
A5	นาย ศุภโชค ปัญจทรัพย์	ซื้อ	400,000.00	4.00	1,600,000.00	หุ้นสามัญ	23/5/2566
A5	นาย ศุภโชค ปัญจทรัพย์	โอน	60,000,000.00	3.62	217,200,000.00	หุ้นสามัญ	24/5/2566
A5	นาย ศุภโชค ปัญจทรัพย์	โอน	60,000,000.00	3.62	217,200,000.00	หุ้นสามัญ	24/5/2566
ACE	นาย ชีรวัฒน์ ทรงเมตตา	ซื้อ	1,400,000.00	1.84	2,576,000.00	หุ้นสามัญ	23/5/2566
AIMIRT	นาย จักรพันธ์ อรรถเวทย์วรกุล	ซื้อ	40,000.00	12.05	482,000.00	หน่วยทรัสต์	24/5/2566
ALT	นาง ปริญญาภรณ์ ตั้งนำศักดิ์	ซื้อ	400.00	1.99	796.00	หุ้นสามัญ	24/5/2566
ALT	นาง ปริญญาภรณ์ ตั้งนำศักดิ์	ซื้อ	5,000.00	2.00	10,000.00	หุ้นสามัญ	24/5/2566
EKH	นาย สุทธิพงษ์ ตั้งสัจจะพจน์	ซื้อ	20,875.00	7.75	161,781.25	หุ้นสามัญ	24/5/2566
EP	นาย ยุทธ ชินสุภัคกุล	ซื้อ	15,800.00	3.08	48,664.00	หุ้นสามัญ	24/5/2566
FPI	นาย สราวุธ อุษะภาน	ซื้อ	50,700.00	2.36	119,652.00	หุ้นสามัญ	24/5/2566
GULF	นาย รัฐพล ชื่นสมจิตต์	โอน	500,000.00	-	500,000.00	หุ้นสามัญ	25/5/2566
HTC	พี่เอก พิธีร์ รัตกุล	ขาย	341,000.00	38.26	13,046,660.00	หุ้นสามัญ	23/5/2566
III	นาย วิรัช นอบน้อมธรรม	ซื้อ	144,100.00	11.23	1,618,243.00	หุ้นสามัญ	22/5/2566
III	นาย วิรัช นอบน้อมธรรม	ซื้อ	900,000.00	11.84	10,656,000.00	หุ้นสามัญ	23/5/2566
INSET	นาย วิเชียร เจียมเจิม	ซื้อ	50,000.00	2.37	118,500.00	หุ้นสามัญ	24/5/2566
JR	นาย จรัญ วิวัฒน์จนะภานุณี	ซื้อ	63,400.00	5.98	379,132.00	หุ้นสามัญ	24/5/2566
KUN	นาง ประวีรัตน์ เทวอักษร	ซื้อ	5,000.00	2.12	10,600.00	หุ้นสามัญ	24/5/2566
KUN	นาย คุณา เทวอักษร	ซื้อ	5,000.00	2.12	10,600.00	หุ้นสามัญ	24/5/2566
L&E	นาย กฤษดา ทรัพย์ทวยชน	ซื้อ	900.00	1.83	1,647.00	หุ้นสามัญ	24/5/2566
NSL	นาย สมชาย อัศวปัญญา	ซื้อ	100,000.00	20.00	2,000,000.00	หุ้นสามัญ	24/5/2566
PDJ	นาย ปิติพงษ์ เดียสุวรรณ	ซื้อ	14,000.00	2.42	33,880.00	หุ้นสามัญ	24/5/2566
PG	นาย พิรนาถ โชควัฒน์	ซื้อ	3,900.00	9.42	36,738.00	หุ้นสามัญ	24/5/2566
RAM	นาย เอื้อชาติ กาญจนพิทักษ์	ขาย	1,100,000.00	45.00	49,500,000.00	หุ้นสามัญ	24/5/2566
RAM	ร้อยเอก ชจิต ทัพพานนท์	ขาย	63,800.00	48.74	3,109,612.00	หุ้นสามัญ	24/5/2566
RBF	นาย สมชาย รัตนภูมิปัญญา	ซื้อ	757,600.00	10.18	7,712,368.00	หุ้นสามัญ	24/5/2566
SAF	นาย พิเศษชัย ธิยะเดชาณิช	ซื้อ	180,400.00	1.42	256,168.00	หุ้นสามัญ	23/5/2566
SAF	นาย พิเศษชัย ธิยะเดชาณิช	ซื้อ	70,000.00	1.45	101,500.00	หุ้นสามัญ	24/5/2566
SMT	นาย วิรัตน์ ญักไทย	ซื้อ	14,700.00	0.68	9,996.00	ใบสำคัญแสดงสิทธิที่จะซื้อหุ้น	24/5/2566
STC	นาย สุรสิทธิ์ ชัยตระกูลทอง	ซื้อ	102,200.00	0.74	75,628.00	หุ้นสามัญ	24/5/2566
STC	นาย เอกชัย ชัยตระกูลทอง	ซื้อ	3,500.00	0.70	2,450.00	หุ้นสามัญ	22/5/2566
TU	นาย เซง นิรุตติมานนท์	ขาย	100,000.00	15.90	1,590,000.00	หุ้นสามัญ	24/5/2566
VL	นาง ชุติภา กลิ่นสุวรรณ	ซื้อ	79,300.00	0.99	78,507.00	หุ้นสามัญ	25/5/2566
VL	นาย ทวีศิลป์ ปิยะพัฒน์วงศ์	ซื้อ	1,623,500.00	1.02	1,655,970.00	หุ้นสามัญ	24/5/2566
WICE	นาย ชูเดช คงสุนทร	ซื้อ	30.00	8.20	246.00	หุ้นสามัญ	24/5/2566
WICE	นาย ชูเดช คงสุนทร	ซื้อ	28,000.00	8.10	226,800.00	หุ้นสามัญ	24/5/2566

ที่มา : ศูนย์สารสนเทศตลาดทุน สำนักงานคณะกรรมการ ก.ล.ด.

แบบรายงานการได้มาหรือจำหน่ายหลักทรัพย์ของกิจการ (246-2)

ชื่อบริษัท	ชื่อผู้ได้มา/ จำหน่าย	Sell/Buy	ประเภท หลักทรัพย์	%ได้มา/ จำหน่าย	%หลังได้มา/ จำหน่าย	วันที่ได้มา/ จำหน่าย	หมายเหตุ
SIS	นายแพทย์ ชวลิต จรัสโชติพิบูล	จำหน่าย	หุ้น	5.0057	4.9857	24/5/2566	

ที่มา : ศูนย์สารสนเทศตลาดทุน สำนักงานคณะกรรมการ ก.ล.ด.

หลักทรัพย์ที่ต้องซื้อขายด้วยบัญชี Cash Balance

Stock	June 2023																	
	25	26	29	30	31	1	2	6	7	8	9	12	13	14	15	16	19	20

LEVEL1 : ผู้ซื้อต้องใช่บัญชี Cash Balance และห้ามนำหลักทรัพย์ที่กำหนดมาคำนวณวงเงินซื้อขาย

 NC Exit: 14 Jun
LEVEL 2: ผู้ซื้อต้องใช่บัญชี Cash Balance, ห้ามคำนวณวงเงินซื้อขาย และห้าม Net Settlement

-

LEVEL 3: ห้ามซื้อขาย (SP) 1 วันทำการวันแรก และผู้ซื้อต้องใช่บัญชี Cash Balance, ห้ามคำนวณวงเงินซื้อขาย และห้าม Net Settlement

-

Source: SET

Short Sales

Stock	% Short Sale Volume Comparing with Main Board	Average Price (Bt)	Volume (shares)	Value (Mil. B)
DELTA-R	7.17	93.05	3,136,900	291,898,750
BDMS	11.86	27.93	8,770,300	244,951,175
PTT	25.71	31.49	7,688,800	242,144,100
PTTEP-R	13.68	149.67	1,150,800	172,241,150
BBL	12.53	162.41	961,600	156,170,700
AOT-R	12.57	70.41	2,196,000	154,626,725
SCC-R	19.77	331.47	421,700	139,783,000
DELTA	3.20	93.50	1,390,700	130,031,275
CPALL-R	7.59	62.91	1,996,400	125,591,925
CPALL	6.88	62.85	1,810,900	113,810,675
SCGP-R	9.56	39.95	2,715,200	108,461,475
AOT	8.31	70.39	1,453,300	102,300,750
CPF	18.47	20.25	4,855,500	98,329,930
MINT-R	12.29	33.67	2,906,000	97,831,575
TTB	9.02	1.54	61,655,200	94,927,386
KBANK	9.57	134.72	703,800	94,816,200
KTB	15.82	19.19	4,730,300	90,778,910
HANA-R	9.43	42.10	2,038,100	85,805,650
IVL-R	17.44	32.69	2,509,300	82,019,300
MINT	10.04	33.59	2,378,800	79,906,825
MTC-R	15.41	40.15	1,937,200	77,776,425
BDMS-R	3.61	27.90	2,672,700	74,570,325
PTTGC-R	6.10	36.44	1,960,100	71,435,050
BANPU-R	17.34	8.20	8,396,700	68,829,360
ADVANC	8.42	211.22	314,100	66,345,500
CPN-R	17.37	67.64	968,100	65,481,375
GULF	10.98	47.90	1,327,900	63,599,775
BCH-R	27.57	17.68	3,356,400	59,333,210
ADVANC-R	7.32	211.42	272,800	57,674,400
OR-R	13.01	20.69	2,739,000	56,673,690
CBG-R	12.22	66.86	837,600	56,002,850
TU-R	9.82	15.96	3,171,000	50,599,930
PTTEP	3.87	149.72	325,800	48,777,150
MTC	9.03	40.18	1,134,300	45,574,700
BEM	8.64	8.12	5,575,600	45,262,535
CBG	9.79	66.82	671,500	44,870,400
KBANK-R	4.44	134.57	327,000	44,003,500
INTUCH-R	14.36	72.12	581,900	41,964,275
CRC-R	11.80	41.84	1,002,100	41,931,450
BEM-R	7.94	8.08	5,149,300	41,587,440
KCE-R	5.62	38.81	1,030,800	40,002,125
PTTGC	3.31	36.60	1,059,300	38,769,800
SAWAD-R	8.83	54.12	716,200	38,760,500
TISCO-R	9.02	96.37	400,800	38,626,200
SCGP	3.30	40.55	922,100	37,395,725
CENDEL-R	19.71	51.29	720,100	36,934,125
KTC-R	12.27	53.04	684,700	36,315,150
PTT-R	3.84	31.50	1,148,000	36,159,625
BH	7.50	231.79	152,200	35,278,200
BH-R	7.11	231.65	144,400	33,450,200
KKP	18.59	62.73	519,200	32,567,775
HMPRO	14.49	14.04	2,290,900	32,172,230
GULF-R	5.49	47.93	664,200	31,833,075
EA-R	6.59	65.94	478,100	31,524,625
GPSC-R	11.58	59.56	524,000	31,210,975
OR	7.07	20.76	1,484,000	30,805,220
COM7	9.89	27.94	1,096,400	30,638,450
AP-R	19.49	11.05	2,656,900	29,347,740
KKP-R	16.27	62.75	454,200	28,500,400
TRUE	5.65	6.63	4,240,800	28,125,960

Source: SET



May 2023

Monday	Tuesday	Wednesday	Thursday	Friday
22	23	24	25	26
<ul style="list-style-type: none"> ▪ DCC XD 0.015 บาท ▪ TSTH XD 0.03 บาท ▪ WHAIR XD 0.1369 บาท ▪ SONIC ลูกหุ้นเข้า 80,613,334 หุ้น ▪ W ลูกหุ้นเข้า 15,000,000 หุ้น 	<ul style="list-style-type: none"> ▪ CPNREIT XD 0.247 บาท ▪ KTBSTMR XD 0.1731 บาท ▪ TPRIME XD 0.1156 บาท ▪ TSC XD 0.40 บาท ▪ WHART XD 0.1915 บาท ▪ CCET ลูกหุ้นเข้า 449,996,577 หุ้น ▪ MBK ลูกหุ้นเข้า 5,522,721 หุ้น ▪ SDC ลูกหุ้นเข้า 40,000,000 หุ้น ▪ TCC ลูกหุ้นเข้า 2,826,932 หุ้น 	<ul style="list-style-type: none"> ▪ ADD XD 0.02 บาท ▪ ALLY XD 0.167 บาท ▪ AMATAR XD 0.16 บาท ▪ BRRGIF XD 0.17517 บาท ▪ B-WORK XD 0.1807 บาท ▪ DMT XD 0.35 บาท ▪ OISHI XD 0.50 บาท ▪ TSE XD 0.09 บาท ▪ CHO ลูกหุ้นเข้า 16,339,868 หุ้น ▪ DOD ลูกหุ้นเข้า 24,390,000 หุ้น ▪ EKH ลูกหุ้นเข้า 16,870,204 หุ้น ▪ MINT ลูกหุ้นเข้า 25,564,422 หุ้น ▪ MITSIB ลูกหุ้นเข้า 37,517,666 หุ้น 	<ul style="list-style-type: none"> ▪ AIMCG XD 0.15 บาท ▪ AIMIRT XD 0.223 บาท ▪ BKI XD 3.75 บาท ▪ BOFFICE XD 0.1719 บาท ▪ HYDROGEN XD 0.223 บาท ▪ KAMART XD 0.08 บาท ▪ SUPEREIF XD 0.2376 บาท ▪ TCC XD 0.05 บาท ▪ SCM XW 7.5:1 ▪ BEYOND ลูกหุ้นเข้า 1,200,000 หุ้น ▪ DITTO ลูกหุ้นเข้า 105,596,008 หุ้น ▪ III ลูกหุ้นเข้า 69,055,226 หุ้น ▪ PIMO ลูกหุ้นเข้า 62,690,735 หุ้น ▪ PLANET ลูกหุ้นเข้า 135,000,000 หุ้น ▪ SE ลูกหุ้นเข้า 24,261,814 หุ้น ▪ TEAMG ลูกหุ้นเข้า 135,901,618 หุ้น ▪ KKP-W5 เข้าซื้อขายเป็นวันแรก (70.5mn sh 1:1 @ Bt70.00) ▪ KKP-W6 เข้าซื้อขายเป็นวันแรก (70.5mn sh 1:1 @ Bt70.00) 	<ul style="list-style-type: none"> ▪ GVREIT XD 0.195 บาท ▪ IVL XD 0.25 บาท ▪ BUI ลูกหุ้นเข้า 2,999,136 หุ้น ▪ CHO ลูกหุ้นเข้า 8,169,934 หุ้น ▪ DOHOME ลูกหุ้นเข้า 181,664,087 หุ้น ▪ SEAOIL ลูกหุ้นเข้า 46,183,781 หุ้น ▪ INET-W2 เข้าซื้อขายเป็นวันแรก (99.9mn sh 1:1 @ Bt4.50)
29	30	31		
<ul style="list-style-type: none"> ▪ BGC XD 0.08 บาท ▪ FUTUREPF XD 0.35 บาท ▪ PROSPECT XD 0.132 บาท ▪ PSL XD 0.05 บาท ▪ BE8 XW 20:1 	<ul style="list-style-type: none"> ▪ UAC XD 0.12 บาท 	<ul style="list-style-type: none"> ▪ CPTGF XD 0.1185 บาท ▪ EGATIF XD 0.125 บาท ▪ IMPACT XD 0.14 บาท ▪ KBSPIF XD 0.228 บาท ▪ LHHOTEL XD 0.25 บาท ▪ LHPF XD 0.10 บาท ▪ M-II XD 0.15 บาท ▪ MJLF XD 0.127 บาท ▪ MNIT XD 0.02 บาท ▪ MNIT2 XD 0.07 บาท ▪ MNRF XD 0.025 บาท ▪ M-STOR XD 0.10 บาท ▪ QHHR XD 0.11 บาท ▪ TFFIF XD 0.1032 บาท ▪ TTLPF XD 0.4193 บาท ▪ FNS XR 1:1 @ 5.00 บาท 		



June 2023

Monday	Tuesday	Wednesday	Thursday	Friday
			1	2
				<ul style="list-style-type: none"> ▪ BKKCP XD 0.16 บาท ▪ TIF1 XD 0.14 บาท
5	6	7	8	9
<p>ชดเชยวันเฉลิมพระชนมพรรษาสมเด็จพระนางเจ้าสุทิดา พัชรสุธาพิมลลักษณ พระบรมราชินี และวันวิสาขบูชา (วันเสาร์ที่ 3 มิถุนายน 2566)</p>				
12	13	14	15	16
		<ul style="list-style-type: none"> ▪ NUSA XW 5:1 		
19	20	21	22	23
26	27	28	29	30