

38.2%: 119.29

51.25%: 108.98

61.6%: 99.19

เจียบเหงา!

วันนี้คาดตลาด "Sideways"

แนวรับ 1,400 / 1,390

แนวต้าน 1,408 / 1,420

มองตลาดขาด Sentiment ชี้นำจากตลาดต่างประเทศ ขณะที่ US-Bond Yield เริ่มชะลอการอ่อนตัวลงบ้างแล้ว คาดจำกัด Upside ของราคาสินทรัพย์เสี่ยงได้บ้าง ขณะที่ภายในประเทศติดตามการประชุม ครม. เกี่ยวกับการขยายระยะเวลามาตรการในการกระตุ้น อสังหาริมทรัพย์ รวมทั้งแนวโน้มในการทำ Window Dressing ในช่วงปลายปี คาดจะส่งผลให้ตลาดผันผวนได้บ้าง



หุ้นแนะนำวันนี้ "ICHI"

- นักวิเคราะห์ของเราประเมินกำไรสุทธิ 4Q'66 เบื้องต้นที่ 281 ล้านบาท +/- เติบโตสูงต่อเนื่อง YoY แม้ชะลอเล็กน้อย QoQ จาก GPM ที่ลดลงบ้างจาก Overhaul เครื่องจักร ขณะที่คาดยอดขายจะเติบโตขึ้นได้ต่อตามตลาดขาเขียวเติบโตได้ดี โดยเราคาดว่ากำไรทั้งปี'66 อยู่ที่ระดับ 1,087 ล้านบาท เติบโต 69.5% YoY
- ทางเทคนิค ราคาอยู่ในกรอบทิศทางแนวโน้มขาขึ้นระยะสั้น พยายามทำจุดสูงสุดใหม่ในภาพระยะสั้น ขณะที่เครื่องมือทางเทคนิค MACD และ SSTO ให้สัญญาณซื้อ
- แนะนำ "ทยอยซื้อสะสม"

• **แนวรับ 15.00 / 14.70**

• **Target 16.30 / 17.50**

• **Stop < 14.60**



เปิดบัญชีลงทุนมั่นใจไปกับ AIRA ได้ทันที

นักกลยุทธ์ : ณรงค์เดช จันทรไพศาล, #066063

Email : narongdach.c@aira.co.th

ผู้ช่วยนักวิเคราะห์ : วรภัทร เบนญาพุทธิรักษ์

รายงานฉบับนี้จัดทำในนามของบริษัทหลักทรัพย์ ไอรา จำกัด (มหาชน) ("ไอรา") เพื่อเป็นข้อมูลให้กับลูกค้าของไอราเท่านั้น มิได้เป็นการแนะนำหรือเสนอแนะ หรือชี้ชวนเพื่อการค้าหรือขายหลักทรัพย์ใดๆ ผู้อ่านควรตัดสินใจซื้อหรือขายหลักทรัพย์โดยใช้วิจารณญาณของตนเอง ไอรา รวมทั้งพนักงานของบริษัท ปรารถนาความรับผิดชอบในความเสี่ยงอันเกิดจากการใช้ข้อมูลในรายงานนี้ ไม่วางทางตรงหรือทางอ้อม ทั้งหมดหรือบางส่วน และไม่ถือเป็นการ รับประกันความถูกต้องสมบูรณ์และเชื่อถือได้ของข้อมูลในรายงานนี้ ไอรา และ/หรือ กรรมการบริษัท, พนักงานที่เกี่ยวข้อง อาจมีความสัมพันธ์กับ/หรือ อาจให้บริการทางด้านนายหน้าและ/หรือ บริหารทางการเงินอื่นๆ กับบริษัทที่กล่าวถึงในรายงานฉบับนี้ ไอราของลงนสัทธิในการเปลี่ยนแปลงความคิดเห็น หรือข้อมูลโดยไม่ต้องแจ้งล่วงหน้า เอกสารฉบับนี้ใช้ภายในไอราเท่านั้น มิได้จัดทำขึ้นสำหรับการลงตีพิมพ์ในหนังสือพิมพ์ หรือสื่ออื่นๆ แต่อย่างใด

Our View? “เจียบเหงา” คาดตลาดวันนี้ “Sideways” มองแนวรับที่บริเวณ 1,400 / 1,390 และแนวต้านที่บริเวณ 1,408 / 1,420 เรามองวันนี้ตลาดขาดปัจจัยชี้้นำใหม่จากตลาดต่างประเทศ โดยเมื่อคืนนี้ตลาดหุ้นสหรัฐปิดทำการเนื่องจากวันหยุดเทศกาลคริสต์มาส ขณะที่โดยปกติแล้วนักลงทุนต่างชาติจะเริ่มชะลอการซื้อขายออกมาในช่วงสัปดาห์สุดท้ายของปี อีกทั้งเรามองทิศทางราคาสินทรัพย์เสี่ยงในช่วงที่ผ่านมาปรับตัวขึ้นรับรู้ประเด็นแนวโน้มในการปรับลดอัตราดอกเบี้ยของ FED ไปบ้างในระดับหนึ่งแล้ว พร้อมทั้งทางอัตราผลตอบแทนของพันธบัตรสหรัฐ (US-Bond Yield) เริ่มชะลอการอ่อนตัวลง โดยรุ่นอายุ 10 ปี ล่าสุดอยู่ที่ระดับ 3.88%+/- จากการปรับตัวลงจากระดับสูงสุดก่อนหน้าที่ 5.00%+/- สะท้อนการรับรู้แนวโน้มในการปรับลดอัตราดอกเบี้ยในช่วงปีหน้าไปค่อนข้างมากแล้ว ทำให้เรามองว่าตลาดอาจชะลอความร้อนแรงลงได้บ้างในระยะสั้น

สำหรับปัจจัยภายในประเทศเรามีมุมมองเป็นกลางต่อการรายงานตัวเลขการส่งออกเดือน พ.ย. ของไทยเมื่อวานนี้ออกมา +4.90%YoY ต่ำกว่าที่ตลาดคาดหวัง +5.00 YoY เล็กน้อย อย่างไรก็ตามยังเป็นการขยายตัวติดต่อกัน สะท้อนการส่งออกของไทยกลับมาฟื้นตัวขึ้นได้ต่อ โดยยังขยายตัวได้ทั้งสินค้าเกษตรและสินค้าอุตสาหกรรม คาดได้รับแรงหนุนจากการจบบรรยากาศการขึ้นอัตราดอกเบี้ยส่งผลให้กำไรบริษัทปรับตัวเพิ่มขึ้นคาดเป็นจิตวิทยาเชิงบวกต่อกลุ่มส่งออกเกษตร, ชิ้นส่วนอิเล็กทรอนิกส์ รวมถึงอาหารและเครื่องดื่มได้ต่อ ขณะที่วันนี้แนะนำติดตามการประชุม ครม. เกี่ยวกับการพิจารณาต่ออายุมาตรการลดค่าธรรมเนียมจดทะเบียนสิทธิและนิติกรรมสำหรับที่อยู่อาศัย รวมทั้งการพิจารณาการผ่อนปรนมาตรการควบคุมสินเชื่อเพื่อที่อยู่อาศัย (Loan to Value : LTV) คาดอาจเห็นแรงเก็งกำไรต่อหุ้นในกลุ่มอสังหาริมทรัพย์ได้บ้าง

อย่างไรก็ดีเรายังคาดช่วงสัปดาห์สุดท้ายของปีคาดมีโอกาสเห็นแนวโน้มในการทำ Window Dressing ของนักลงทุนสถาบัน โดยเรามองหุ้นที่อาจเห็นการทำ Window Dressing มีโอกาสเป็นหุ้น Big Cap. คาดจะส่งผลให้ตลาดผันผวนได้บ้าง

ริมการลงทุน “Selective Play”

หุ้นแนะนำวันนี้ “ICHI” นักวิเคราะห์ของเราประเมินกำไรสุทธิ 4Q'66 เบื้องต้นที่ 281 ล้านบาท+/- เติบโตสูงต่อเนื่อง YoY แม้ชะลอเล็กน้อย QoQ จาก GPM ที่ลดลงบ้างจาก Overhaul เครื่องจักร ขณะที่คาดยอดขายจะเติบโตขึ้นได้ต่อตามตลาดขาเขียวเติบโตได้ดี โดยเราคาดกำไรทั้งปี'66 อยู่ที่ระดับ 1,087 ล้านบาท เติบโต 69.5% YoY

กลยุทธ์ กทยอยซื้อสะสม

แนวรับ 15.00 / 14.70 Target 16.30 / 17.50 Stop < 14.60

	ล่าสุด	เปลี่ยนแปลง	เปลี่ยนแปลง %	มูลค่า (au.)
SET	1,408.83	3.74	0.27%	21,854.40
SET50	874.45	2.99	0.34%	13,002.67
SET100	1,935.38	5.24	0.27%	16,394.67
MAI	407.56	-1.54	-0.38%	1,745.90

Current

PE	18.33	เท่า
PBV	1.36	เท่า
Div. Yield	3.34	%

การเคลื่อนไหวรายกลุ่มอุตสาหกรรม

	ล่าสุด	เปลี่ยนแปลง	เปลี่ยนแปลง %
ENERG	20,615.72	42.38	0.21%
ICT	148.63	0.44	0.30%
BANK	372.77	-1.32	-0.35%
HEALTH	6,477.17	60.63	0.94%
COMM	30,640.54	-78.49	-0.26%
TRANS	300.47	0.65	0.22%
FOOD	10,978.99	89.12	0.82%
PROP	227.72	0.14	0.06%
PETRO	738.24	-9.82	-1.31%
TOURISM	536.39	3.33	0.62%
CONS	48.87	-0.63	-1.27%
PF&REIT	127.99	0.82	0.64%

ปริมาณการซื้อขายของตลาด

แบ่งตามกลุ่มนักลงทุนในวันทำการก่อนหน้า

	หน่วย (au.)
Foreign	-298.78
Institute	258.91
Proprietary	-237.63
Customer	277.50

ปริมาณการซื้อขายของ SET50 Index Futures

แบ่งตามกลุ่มนักลงทุนในวันทำการก่อนหน้า

	หน่วย (สัญญา)
Institution	-812
Foreign	15,089
Customer	-14,277

นักกลยุทธ์: ณรงค์เดช จันทรไพศาล, #066063

Email : narongdach.c@aira.co.th

ผู้ช่วยนักวิเคราะห์: วรภัทร เบนจายพุกธารักษ์

38.2%: 119.29

51.25%: 108.98

61.6%: 99.19

Market Summary

December 26, 2023

INDEX	Country	Last	Change	%Change	Update Time	Date
US						
DJIA		37,385.97	(18.38)	-0.05%	05:15:00	23/12/2023
NASDAQ		14,992.97	29.10	0.19%	05:01:00	23/12/2023
S&P500		4,754.63	7.88	0.17%	05:30:00	23/12/2023
EUROPE						
FTSE100	UK	7,697.51	2.78	0.04%	19:35:30	22/12/2023
DAX	Germany	16,706.18	18.76	0.11%	23:54:59	22/12/2023
CAC40	France	7,568.82	(258)	-0.03%	00:05:02	23/12/2023
FTMIB	Italy	30,353.29	79.03	0.26%	23:35:30	22/12/2023
RTSI	Russia	1,063.67	6.09	0.58%	07:00:00	25/12/2023
ASIA						
NIKKEI	Japan	33,282.57	28.54	0.09%	08:08:40	26/12/2023
KOSPI	South Korea	2,599.45	(0.06)	0.00%	08:28:40	26/12/2023
TAIEX	Taiwan	17,647.62	42.78	0.24%	08:08:40	26/12/2023
HIS	Hong Kong	16,340.41	(280.72)	-1.69%	15:08:24	22/12/2023
SSEC	China	2,918.81	4.03	0.14%	14:00:20	25/12/2023
STI	Singapore	3,136.09	(423)	-0.13%	08:13:38	26/12/2023
FBKLCI	Malaysia	1,454.77	0.39	0.03%	08:13:30	26/12/2023
PSE	Philippines	6,501.00	31.77	0.49%	13:50:00	22/12/2023
JSX	Indonesia	7,237.52	27.90	0.39%	16:00:09	22/12/2023
SET	Thailand	1,408.83	3.74	0.27%	17:03:15	25/12/2023
VNI	Vietnam	1,117.66	14.60	1.32%	15:02:00	25/12/2023
SENSEX	India	71,106.96	241.86	0.34%	17:00:53	22/12/2023

COMMODITY	Last	Change	%Change	Update Time	Date
Gold Spot	2,057.94	5.15	0.25%	08:28:41	26/12/2023
Silver Spot	24.26	0.08	0.33%	08:28:39	26/12/2023
WTI Spot	73.58	0.19	0.26%	08:28:42	26/12/2023
Brent Spot	78.84	(0.03)	-0.04%	08:28:41	26/12/2023
Dubai 1M	77.29	-	0.00%	07:00:00	25/12/2023
Natural Gas Fut.	2.61	0.04	1.48%	07:00:00	22/12/2023
Newcastle Coal	141.25	(0.40)	-0.28%	07:00:00	22/12/2023
Baltic Dry Index	2,094.00	7.00	0.34%	05:01:00	23/12/2023

Currency	Last	Change	%Change	Update Time	Date
Dollar Index	101.71	-0.078	-0.08%	05:09:00	23/12/2023
USDTHB	34.61	0.12	0.35%	08:27:06	26/12/2023
EURUSD	1.102	0.0005	0.05%	08:28:43	26/12/2023
GBPUSD	1.2703	0.0013	0.10%	08:28:44	26/12/2023
USDJPY	142.25	0.037	0.03%	08:28:43	26/12/2023
USDCNY	7.1356	0.0046	0.06%	01:59:03	26/12/2023
Bitcoin	44430	-65	-0.15%	04:28:00	23/12/2023

US Treasury Yield	Last	Change	%Change	Update Time	Date
US2YY	4.335	0.0055	0.0013	08:28:37	26/12/2023
US10YY	3.8892	-0.0114	-0.003	08:28:18	26/12/2023

Source :AIRA Research and TQ Professional

รายงานฉบับนี้จัดทำในนามของบริษัทหลักทรัพย์ ไอรา จำกัด (มหาชน) ("ไอรา") เพื่อเป็นข้อมูลให้กับลูกค้าของไอราเท่านั้น มิได้เป็นการแนะนำหรือเสนอแนะหรือชักชวนเพื่อการซื้อหรือขายหลักทรัพย์ใดๆ ผู้อ่านควรตัดสินใจซื้อหรือขายหลักทรัพย์โดยใช้วิจารณญาณของตนเอง ไอรา รวมถึงพนักงานของบริษัท ปรารถนาความรับผิดชอบในความเสี่ยงอันเกิดจากการใช้ข้อมูลในรายงานนี้ ไม่ว่าจะทางตรงหรือทางอ้อม ทั้งหมดหรือบางส่วน และไม่ถือเป็นการรับประกันความถูกต้องสมบูรณ์และเชื่อถือได้ของข้อมูลในรายงานนี้ ไอรา และ/หรือ กรรมการบริษัท, พนักงานที่เกี่ยวข้อง อาจมีความสัมพันธ์กับ/หรืออาจให้บริการทางด้านความคุ้มครอง และ/หรือ บริหารทางการเงินอื่นๆ กับบริษัทที่กล่าวถึงในรายงานฉบับนี้ ไอราขอสงวนสิทธิ์ในการเปลี่ยนแปลงความคิดเห็น หรือข้อมูลโดยไม่ต้องแจ้งล่วงหน้า เอกสารฉบับนี้ใช้ภายในไอราเท่านั้น มิได้จัดทำขึ้นสำหรับการลงตีพิมพ์ในหนังสือพิมพ์ หรือสื่ออื่นๆ แต่อย่างใด

นักกลยุทธ์ : ณรงค์เดช จันทรไพศาล, #066063

Email : narongdach@aira.co.th

ผู้ช่วยนักวิเคราะห์ : วรภัทร เภยจาพุทธารักษ์

TFEX Killers



กลยุทธ์ Trend Trade : Wait and see.
Day Trade : Trading ในรอบ 867 – 882

S50Z23 : ภาพรายวัน ราคาปรับตัวขึ้นทำจุดสูงสุดใหม่ในภาพระยะสั้นพยายามทดสอบแนวต้านที่เส้นแนวโน้มขาลง ขณะที่เครื่องมือทางเทคนิค MACD และ RSI ให้สัญญาณซื้อ ทำให้คาดว่าราคามีโอกาสแกว่งตัวขึ้นได้ต่อ

แนวรับ 867 / 862 แนวต้าน 880 / 882

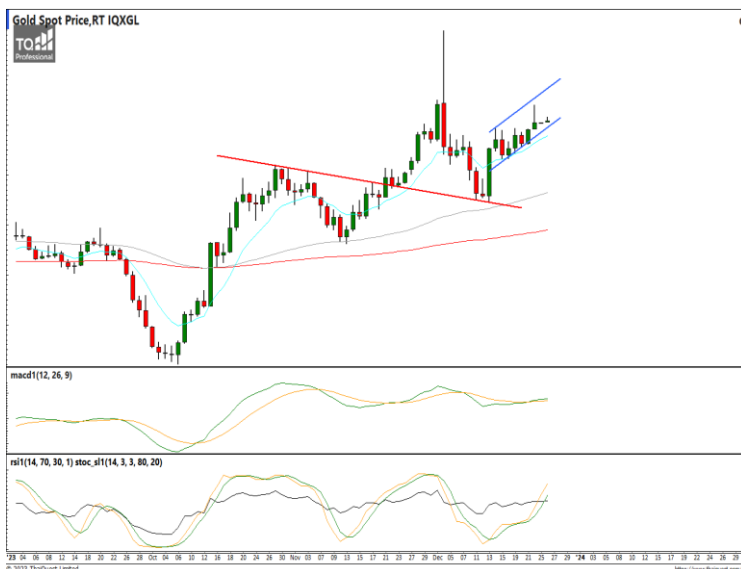

กลยุทธ์ Trading ในรอบ 2,040 – 2,070

Gold Spot : ภาพรายวัน ราคายังอยู่ในกรอบทิศทางแนวโน้มขาขึ้นพยายามขึ้นทำจุดสูงสุดใหม่ในภาพระยะสั้นอีกครั้ง ขณะที่เครื่องมือทางเทคนิค MACD, RSI และ STO ให้สัญญาณซื้อ ทำให้คาดว่าราคามีโอกาสแกว่งตัวขึ้นได้ต่อ

แนวรับ 2,040 / 2,030 แนวต้าน 2,060 / 2,070

FX Killers



กลยุทธ์

Trading Short 34.75 – 34.00

USDTHB : ภาพรายวัน ราคาปรับตัวลงทำจุดต่ำสุดใหม่ในภาพระยะสั้นแล้วเริ่มแกว่งตัวออกด้านข้างชะลอการอ่อนตัวลงบ้างเล็กน้อย ขณะที่เครื่องมือทางเทคนิค MACD, RSI และ SSto ยังอ่อนกำลังอยู่ ทำให้คาดว่าราคามีโอกาสแกว่งตัวออกด้านข้างได้

แนวรับ 34.25 / 34.00 แนวต้าน 34.75 / 34.90



กลยุทธ์

Trading ในกรอบ 1.0935 – 1.1080

EURUSD : ภาพรายวัน ราคาเริ่มชะลอกำลังลงบ้างแล้ว หลังปรับตัวขึ้นทำจุดสูงสุดใหม่ก่อนหน้า ขณะที่เครื่องมือทางเทคนิค MACD ให้สัญญาณซื้อ แต่ RSI และ SSto เริ่มชะลอกำลังลงเช่นกัน ทำให้คาดว่าราคามีโอกาสแกว่งตัวออกด้านข้างได้

แนวรับ 1.0980 / 1.0935 แนวต้าน 1.1050 / 1.1080



กลยุทธ์

Hold Short 151.0 Let's Profit Run

Trailing Stop >143.70

USDJPY : ภาพรายวัน ราคาเริ่มแกว่งตัวออกด้านข้างหลังจกวัดลงพยายามทำจุดต่ำสุดใหม่ในภาพระยะสั้นก่อนหน้า ขณะที่เครื่องมือทางเทคนิค MACD, RSI และ SSto ยังอ่อนกำลังอยู่ ทำให้คาดว่าราคามีโอกาสแกว่งตัวออกด้านข้างได้ต่อ

แนวรับ 140.90 / 140.00 แนวต้าน 143.40 / 144.00

นักกลยุทธ์ : ณรงค์เดช จันทรไพศาล, #066063

Email : narongdach@aira.co.th

ผู้ช่วยนักวิเคราะห์ : **วรกิธร เภยจาพุกธารักษ์**

รายงานฉบับนี้จัดทำในนามของบริษัทหลักทรัพย์ ไอรา จำกัด (มหาชน) ("ไอรา") เพื่อเป็นข้อมูลให้กับลูกค้าของไอราเท่านั้น มิได้เป็นการแนะนำหรือเสนอแนะหรือเชิญชวนเพื่อการซื้อหรือขายหลักทรัพย์ใดๆ ผู้อ่านควรตัดสินใจซื้อหรือขายหลักทรัพย์โดยใช้วิจารณญาณของตนเอง ไอรา รวมทั้งพนักงานของบริษัท ปรารถนาจากความรับผิดชอบและเสียหายอันเกิดจากการใช้ข้อมูลในรายงานนี้ ไม่ว่าจะทางตรงหรือทางอ้อม ทั้งหมดหรือบางส่วน และไม่ถือเป็นการรับประกันความถูกต้องสมบูรณ์และเชื่อถือได้ของข้อมูลในรายงานนี้ ไอรา และ/หรือ กรรมการบริษัท, พนักงานที่เกี่ยวข้อง อาจมีความสัมพันธ์กับ/หรืออาจให้บริการทางด้านวิชาชีพอื่นแก่ และ/หรือ บริหารการทางการเงินอื่นๆ กับบริษัทที่กล่าวถึงในรายงานฉบับนี้ ไอราขอสงวนสิทธิ์ในการเปลี่ยนแปลงความคิดเห็น หรือข้อมูลโดยไม่ต้องแจ้งล่วงหน้า เอกสารฉบับนี้ใช้ภายในไอราเท่านั้น มิได้จัดทำขึ้นสำหรับการลงตีพิมพ์ในหนังสือพิมพ์ หรือสื่ออื่นๆ แต่อย่างใด

AIRA Research Performance

December 26, 2023

หุ้น	วันที่เริ่ม แนะนำ	ต้นทุนซื้อตามที่ แนะนำ	ราคาสูงสุดหลังจาก แนะนำ	ราคาปิดวันทำการ ก่อนหน้า	%การ เปลี่ยนแปลง	คำแนะนำล่าสุด
BTS	27/10/2023	7.23	7.60	7.15	-1.04%	ถือ Target 8.10 / 8.80 Stop <7.00
ROJNA	30/10/2023	5.58	6.15	5.90	5.83%	ถือ Target 6.20 / 7.00 Stop <5.50
CRC	30/11/2023	38.00	40.25	40.25	5.92%	ถือ Target 40.50 / 42.50 Stop <36.50
HTC	01/12/2023	15.85	16.30	16.10	1.58%	ถือ Target 16.60 / 17.00 Stop <15.40
SAPPE	18/12/2023	75.00	86.50	84.75	13.00%	ถือส่วนที่เหลือรอขาย 90.00 Stop <75.00
AAI	21/12/2023	3.84	3.94	3.92	2.08%	ถือ / รอซื้อเพิ่ม 3.76 Target 4.20 / 4.40 Stop <3.68

รายงานการซื้อขายของ Portfolio Model สำหรับเดือน ส.ค. '66

รายการดังกล่าวไม่รวมค่าธรรมเนียมในการซื้อ-ขายหลักทรัพย์และค่าธรรมเนียมของตลาดฯ

- 4 ส.ค. 66 ขายลดความเสี่ยง ICHI ต้นทุนที่แนะนำ 14.55 หลังหลุดจุด Stop 14.20 (-2.41%)
- 12 ส.ค. 66 ขายลดความเสี่ยง AWC ต้นทุนที่แนะนำ 3.69 หลังหลุดจุด Stop 3.54 (-4.07%)
ขายลดความเสี่ยง AAI ต้นทุนที่แนะนำ 3.94 หลังหลุดจุด Stop 3.80 (-3.55%)
- 20 ส.ค. 66 แบ่งขายทำกำไร SAPPE ต้นทุนที่แนะนำ 75.00 ตามเป้าหมายระยะสั้น 80.00 (+6.67%)

38.2%: 119.29

51.25%: 108.98

61.6%: 99.19

Equity Market

COUNTRIES	Day (Million\$)	%DOD	WTD (Million\$)	MTD (Million\$)	YTD (Million\$)	AS OF
India	(157.45)	(1.65)	522.75	5710.49	20113.40	21/12/2023
Indonesia	(4.45)	(1.18)	93.33	310.50	(539.90)	22/12/2023
Japan	1926.14	N/A	1926.14	(7349.00)	29935.30	15/12/2023
Pakistan	(0.21)	0.69	2.44	28.60	75.87	22/12/2023
Philippines	(1.57)	0.95	(13.00)	11.99	(869.38)	22/12/2023
S. Korea	39.40	(0.46)	601.65	1994.40	9062.42	22/12/2023
Sri Lanka	(0.70)	0.61	(2.50)	(2.10)	12.10	22/12/2023
Taiwan	(82.66)	(1.50)	(82.66)	2453.12	4024.93	25/12/2023
Thailand	(8.63)	0.86	(8.63)	(103.29)	(5608.76)	25/12/2023
Vietnam	(5.03)	0.76	(5.03)	(434.86)	(1050.42)	25/12/2023
Abu Dhabi	16.49	1.88	(984.70)	(940.71)	(3256.57)	22/12/2023
Dubai	(0.20)	0.93	(0.20)	13.77	1391.04	25/12/2023
Qatar	(10.85)	(5.09)	(8.20)	(25.79)	507.45	25/12/2023

Fixed Income Market

ASIAN	Countries	Day - 1 (M\$)	Day (M\$)	WTD (M\$)	MTD (M\$)	QTD (M\$)	YTD (M\$)	AS OF
	India	18.76	54.44	483.43	1877.85	4314.70	7949.88	21/12/2023
Indonesia	152.39	10.97	236.27	689.31	1389.02	5333.31	20/12/2023	
Japan			(4798.14)	(4798.14)	(10017.70)	(35162.50)	01/12/2023	
Malaysia				713.33	365.42	3799.57	30/11/2023	
Philippines				121.99	121.99	3012.26	30/11/2023	
S. Korea	290.94	318.31	866.86	3240.85	8567.65	60314.00	22/12/2023	
Thailand	(29.41)	(4.13)	(4.13)	(470.07)	462.37	179.88	25/12/2023	

ASIA	Headline Inflation (%)	Policy Rate (%)
China	-0.50	3.45
Hong Kong	2.60	5.75
India	5.60	6.50
Indonesia	2.90	6.00
Malaysia	1.50	3.00
Pakistan	29.2	23.00
Philippines	4.10	6.50
Singapore	4.70	-
S.Korea	3.30	3.50
Taiwan	2.90	1.875
Thailand	-0.40	2.50
Vietnam	3.50	4.50

G-10	Headline Inflation (%)	Policy Rate (%)
US	3.10	5.50
EURO	2.40	4.50
Japan	2.80	-0.10
UK	3.90	5.25
Canada	3.10	5.00
Australia	5.40	4.35
New Zealand	5.60	5.50
Switzerland	1.40	1.75
Denmark	0.60	3.75
Norway	4.80	4.50
Sweden	5.80	4.00

BRICS	Headline Inflation (%)	Policy Rate (%)
Brazil	4.70	11.75
Russia	7.50	16.00
India	5.60	6.50
China	-0.50	3.45
S.Africa	5.50	8.25

Source :AIRA Research and Bloomberg

นักกลยุทธ์ : ณรงค์เดช จันทรไพศาล, #066063

Email : narongdach.c@aira.co.th

ผู้ช่วยนักวิเคราะห์ : วรภัทร เภยจาพุทธรักษ์

รายงานฉบับนี้จัดทำในนามของบริษัทหลักทรัพย์ ไอรา จำกัด (มหาชน) ("ไอรา") เพื่อเป็นข้อมูลให้กับลูกค้าของไอราเท่านั้น มิได้เป็นการแนะนำหรือเสนอแนะ หรือเชิญชวนเพื่อการซื้อหรือขายหลักทรัพย์ใดๆ ผู้อ่านควรตัดสินใจซื้อหรือขายหลักทรัพย์โดยใช้วิจารณญาณของตนเอง ไอรา รวมถึงพนักงานของบริษัท ปรารถนาความรับผิดชอบในความเสี่ยงที่อาจเกิดขึ้นจากการใช้ข้อมูลในรายงานนี้ ไม่ว่าจะทางตรงหรือทางอ้อม และไม่ถือเป็นการรับประกันความถูกต้องสมบูรณ์และเชื่อถือได้ของข้อมูลในรายงานนี้ ไอรา และ/หรือ กรรมการบริษัท, พนักงานที่เกี่ยวข้อง อาจมีความสัมพันธ์กับ/หรืออาจให้บริการทางด้านวิชาชีพอื่นแก่ และ/หรือ บริหารทางการเงินอื่นๆ กับบริษัทที่กล่าวถึงในรายงานฉบับนี้ ไอราขอสงวนสิทธิ์ในการเปลี่ยนแปลงความคิดเห็น หรือข้อมูลโดยไม่ต้องแจ้งล่วงหน้า เอกสารฉบับนี้ใช้ภายในไอราเท่านั้น มิได้จัดทำขึ้นสำหรับตลาดฟิแนนซ์สาธารณะหรือสื่ออื่นใด



Corporate Governance Rating (CG Score)



AAV, ADVANC, AF, AH, AIRA, AJ, AKP, AKR, ALLA, ALT, AMA, AMARIN, AMATA, AMATAV, ANAN, AOT, AP, APURE, ARIP, ASP, ASW, AUCTION, AWC, AYUD, BAFS, BAM, BANPU, BAY, BBIK, BBL, BCP, BCPG, BDMS, BEM, BEYOND, BGC, BGRIM, BIZ, BKI, BOL, BPP, BRR, BTS, BTW, BWG, CENTEL, CFRESH, CGH, CHEWA, CHO, CIMBT, CK, CKP, CM, CNT, COLOR, COM7, COMAN, COTTO, CPALL, CPF, CPI, CPN, CRC, CSS, DDD, DELTA, DEMCO, DOHOME, DRT, DTAC, DUSIT, EA, EASTW, ECF, ECL, EE, EGCO, EPG, ETC, ETE, FN, FNS, FPI, FPT, FSMART, FVC, GC, GEL, GFPT, GGC, GLAND, GLOBAL, GPI, GPSC, GRAMMY, GULF, GUNKUL, HANA, HARN, HENG, HMPRO, ICC, ICHI, III, ILINK, ILM, IND, INTUCH, IP, IRC, IRPC, ITEL, IVL, JTS, JWD, K, KBANK, KCE, KEX, KGI, KKP, KSL, KTB, KTC, LALIN, LANNA, LHFG, LIT, LOXLEY, LPN, LRH, LST, MACO, MAJOR, MAKRO, MALEE, MBK, MC, MCOT, METCO, MFEC, MINT, MONO, MOONG, MSC, MST, MTC, MVP, NCL, NEP, NER, NKI, NOBLE, NSI, NVD, NYT, OISHI, OR, ORI, OSP, OTO, PAP, PCSGH, PDG, PDJ, PG, PHOL, PLANB, PLANET, PLAT, PORT, PPS, PR9, PREB, PRG, PRM, PSH, PSL, PTG, PTT, PTTEP, PTTGC, PYLON, Q-CON, QH, QTC, RABBIT, RATCH, RBF, RS, S, S&J, SAAM, SABINA, SAMART, SAMTEL, SAT, SC, SCB, SCC, SCCC, SCG, SCGP, SCM, SCN, SDC, SEAFCO, SEAOL, SE-ED, SELIC, SENA, SENAJ, SGF, SHR, SICT, SIRI, SIS, SITHAI, SMPC, SNC, SONIC, SORKON, SPALI, SPI, SPRC, SPVI, SSC, SSSC, SST, STA, STEC, STGT, STI, SUN, SUSCO, SUTHA, SVI, SYMC, SYNTEC, TACC, TASCOS, TCAP, TEAMG, TFMAMA, THANA, THANI, THCOM, THG, THIP, THRE, THREL, TIPCO, TISCO, TK, TKN, TKS, TKT, TMILL, TMT, TNDT, TNITY, TOA, TOP, TPBI, TQM, TRC, TRUE, TSC, TSR, TSTE, TSTH, TTA, TTB, TTCL, TTW, TU, TVDH, TVI, TVO, TWPC, UAC, UBIS, UPOIC, UV, VCOM, VGI, VIH, WACOAL, WAVE, WHA, WHAUP, WICE, WINNER, XPG, ZEN



2S, 7UP, ABICO, ABM, ACE, ACG, ADB, ADD, AEONTS, AGE, AHC, AIE, AIT, ALUCON, AMANAH, AMR, APCO, APCS, AQUA, ARIN, ARROW, AS, ASAP, ASEFA, ASIA, ASIAN, ASIMAR, ASK, ASN, ATP30, B, BA, BC, BCH, BE8, BEC, BH, BIG, BJC, BJCHI, BLA, BR, BRI, BROOK, BSM, BYD, CBG, CEN, CHARAN, CHAYO, CHG, CHOTI, CHOW, CI, CIG, CITY, CIVIL, CMC, CPL, CPW, CRANE, CRD, CSC, CSP, CV, CWT, DCC, DHOUSE, DITTO, DMT, DOD, DPAINT, DV8, EASON, EFORL, ERW, ESSO, ESTAR, FE, FLOYD, FORTH, FSS, FTE, GBX, GCAP, GENCO, GJS, GTB, GYT, HEMP, HPT, HTC, HUMAN, HYDRO, ICN, IFS, IIG, IMH, INET, INGRS, INSET, INSURE, IRCP, IT, ITD, J, JAS, JCK, JCKH, JMT, JR, KBS, KCAR, KIAT, KISS, KK, KOOL, KTIS, KUMWEL, KUN, KWC, KWM, L&E, LDC, LEO, LH, LHK, M, MATCH, MBAX, MEGA, META, MFC, MGT, MICRO, MILL, MITSIB, MK, MODERN, MTI, NATION, NBC, NCAP, NCH, NDR, NETBAY, NEX, NINE, NNCL, NOVA, NPK, NRF, NTV, NUSA, NWR, OCC, OGC, ONEE, PACO, PATO, PB, PICO, PIMO, PIN, PJW, PL, PLE, PM, PMTA, PPP, PPPM, PRAPAT, PRECHA, PRIME, PRIN, PRINC, PROEN, PROS, PROUD, PSG, PSTC, PT, PTC, QLT, RCL, RICHY, RJH, ROJNA, RPC, RT, RWI, S11, SA, SABUY, SAK, SALEE, SAMCO, SANKO, SAPPE, SAWAD, SCAP, SCI, SCP, SE, SECURE, SFLEX, SFP, SFT, SGP, SIAM, SINGER, SKE, SKN, SKR, SKY, SLP, SMART, SMD, SMIT, SMT, SNNP, SNP, SO, SPA, SPC, SPCG, SR, SRICHA, SSF, SSP, STANLY, STC, STPI, SUC, SVOA, SVT, SWC, SYNEX, TAE, TAKUNI, TCC, TCMC, TFG, TFI, TFM, TGH, TIDLOR, TIGER, TIPH, TITLE, TM, TMC, TMD, TMI, TNL, TNP, TNR, TOG, TPA, TPAC, TPCS, TPIPL, TPIPP, TPLAS, TPS, TQR, TRITN, TRT, TRU, TRV, TSE, TVT, TWP, UBE, UEC, UKEM, UMI, UOBKH, UP, UPF, UTP, VIBHA, VL, VPO, VRANDA, WGE, WIIK, WIN, WINMED, WORK, WP, XO, YUASA, ZIGA



A, A5, AI, ALL, ALPHAX, AMC, APP, AQ, AU, B52, BEAUTY, BGT, BLAND, BM, BROCK, BSBM, BTNC, CAZ, CCP, CGD, CMAN, CMO, CMR, CPANEL, CPT, CSR, CTW, D, DCON, EKH, EMC, EP, EVER, F&D, FMT, GIFT, GLOCON, GLORY, GREEN, GSC, HL, HTECH, IHL, INOX, JAK, JMART, JSP, JUBILE, KASET, KCM, KWI, KYE, LEE, LPH, MATI, M-CHAI, MCS, MDX, MENA, MJD, MORE, MPIC, MUD, NC, NEWS, NFC, NSL, NV, PAF, PEACE, PF, PK, PPM, PRAKIT, PTECH, PTL, RAM, ROCK, RP, RPH, RSP, SIMAT, SISB, SK, SOLAR, SPACK, SPG, SQ, STARK, STECH, SUPER, TC, TCCC, TCJ, TEAM, THE, THMUI, TKC, TNH, TNPC, TOPP, TPCH, TPOLY, TRUBB, TTI, TYCN, UMS, UNIQ, UPA, UREKA, VARO, W, WFX, WPH, YGG

Score Range	Number of Logo	Description
90 - 100		Excellent
80 - 89		Very Good
70 - 79		Good
60 - 69		Satisfactory
50 - 59		Pass

ที่มา: www.sec.or.th (ข้อมูล ณ วันที่ 27/10/65)

หมายเหตุ: ข้อมูล CG Score ประจำปี 2565 จากสมาคมส่งเสริมสถาบันกรรมการบริษัทไทย

รายงานฉบับนี้จัดทำในนามของบริษัทหลักทรัพย์ ไอรา จำกัด (มหาชน) ("ไอรา") เพื่อเป็นข้อมูลให้กับลูกค้าของไอราเท่านั้น มิได้เป็นการชี้นำหรือเสนอแนะหรือเชิญชวนเพื่อการซื้อขายหลักทรัพย์ใดๆ ผู้ว่าฯควรตัดสินใจซื้อขายหลักทรัพย์โดยใช้วิจารณญาณของตนเอง ไอรา รวมทั้งพนักงานของบริษัท ปราศจากความรับผิดชอบในความเสียหายอันเกิดจากการใช้ข้อมูลในรายงานนี้ ไม่ว่าจะทางตรงหรือทางอ้อม ทั้งหมดหรือบางส่วน และไม่ถือเป็นการรับประกันความถูกต้องสมบูรณ์และเชื่อถือได้ของข้อมูลในรายงานนี้ ไอรา และ/หรือ กรรมการบริษัท, พนักงานที่เกี่ยวข้อง อาจมีความสัมพันธ์กับ/หรืออาจให้บริการทางด้านวิชาชีพและ/หรือ บริหารการทางการเงินอื่น ๆ กับบริษัทที่กล่าวถึงในรายงานฉบับนี้ ไอราขอสงวนสิทธิ์ในการเปลี่ยนแปลงความคิดเห็น หรือข้อมูลใดโดยไม่ต้องแจ้งล่วงหน้า เอกสารฉบับนี้ใช้ภายใต้ไอราเท่านั้น มิได้จัดทำขึ้นสำหรับการลงทุนในหุ้นหรือพันธบัตร หรือสินทรัพย์อื่น ๆ ใดๆ

38.2%: 119.29

51.25%: 108.98

61.6%: 99.19

Collective Action Coalition against corruption (CAC) หรือ โครงการแนวร่วมปฏิบัติของภาคเอกชนไทยในการต่อต้านการทุจริต

ได้รับการรับรอง CAC :

2S, 7UP, ADVANC, AF, AI, AIE, AIRA, AJ, AKP, AMA, AMANAH, AMATA, AMATAV, AP, APCS, AS, ASIAN, ASK, ASP, AWC, AYUD, B, BAFS, BAM, BANPU, BAY, BBL, BCH, BCP, BCPG, BE8, BEC, BEYOND, BGC, BGRIM, BKI, BLA, BPP, BROOK, BRR, BSBM, BTS, BWG, CEN, CENTEL, CFRESH, CGH, CHEWA, CHOTI, CHOW, CIG, CIMBT, CM, CMC, COM7, COTTO, CPALL, CPF, CPI, CPL, CPN, CRC, CSC, DCC, DELTA, DEMCO, DIMET, DRT, DTAC, DUSIT, EA, EASTW, EGCO, EP, EPG, ERW, ESTAR, ETE, FE, FNS, FPI, FPT, FSMART, FSS, FTE, GBX, GC, GCAP, GEL, GFPT, GGC, GJS, GPI, GPSC, GSTEEL, GULF, GUNKUL, HANA, HARN, HEMP, HENG, HMPRO, HTC, ICC, ICHI, IFS, III, ILINK, INET, INSURE, INTUCH, IRC, IRPC, ITEL, IVL, JKN, JR, K, KASET, KBANK, KBS, KCAR, KCE, KGI, KKP, KSL, KTB, KTC, KWI, L&E, LANNA, LH, LHFG, LHK, LPN, LRH, M, MAJOR, MAKRO, MALEE, MATCH, MBAX, MBK, MC, MCOT, META, MFC, MFEC, MILL, MINT, MONO, MOONG, MSC, MST, MTC, MTI, NBC, NEP, NINE, NKI, NOBLE, NOK, NSI, NWR, OCC, OGC, ORI, PAP, PATO, PB, PCSGH, PDG, PDJ, PG, PHOL, PK, PL, PLANB, PLANET, PLAT, PM, PPP, PPPM, PPS, PR9, PREB, PRG, PRINC, PRM, PROS, PSH, PSL, PSTC, PT, PTG, PTT, PTTEP, PTTGC, PYLON, Q-CON, QH, QLT, QTC, RABBIT, RATCH, RML, RWI, S&J, SAAM, SABINA, SAPPE, SAT, SC, SCB, SCC, SCCC, SCG, SCGP, SCM, SCN, SEAOL, SE-ED, SELIC, SENA, SGP, SINGER, SIRI, SITHAI, SKR, SMIT, SMK, SMP, SNC, SNP, SORKON, SPACK, SPALI, SPC, SPI, SPRC, SRICHA, SSF, SSP, SSSC, SST, STA, STGT, STOWER, SUSCO, SVI, SYMC, SYNTEC, TAE, TAKUNI, TASCO, TCAP, TCMC, TFG, TFI, TFMAMA, TGH, THANI, THCOM, THIP, THRE, THREL, TIDLOR, TIPCO, TISCO, TKS, TKT, TMILL, TMT, TNITY, TNL, TNP, TNR, TOG, TOP, TOPP, TPA, TPCS, TPP, TRU, TRUE, TSC, TSTE, TSTH, TTA, TTB, TTCL, TU, TVDH, TVI, TVO, TWPC, UBE, UBIS, UEC, UKEM, UOBKH, UPF, UV, VGI, VIH, WACOAL, WHA, WHAUP, WICE, WIUK, XO, YUASA, ZEN, ZIGA

ได้ประกาศเจตนารมณ์เข้าร่วม CAC :

AH, ALT, APCO, ASW, B52, CHG, CI, CPR, CPW, DDD, DHOUSE, DOHOME, ECF, EKH, ETC, EVER, FLOYD, GLOBAL, ILM, INOX, J, JMART, JMT, JTS, KEX, KUMWEL, LDC, MEGA, NCAP, NOVA, NRF, NUSA, OR, PIMO, PLE, RS, SAK, SIS, SSS, STECH, SUPER, SVT, TKN, TMD, TMI, TQM, TRT, TSI, VARO, VCOM, VIBHA, W, WIN

ที่มา : www.sec.or.th (ข้อมูล ณ วันที่ 07/07/65)

หมายเหตุ: ข้อมูลบริษัทที่เข้าร่วมโครงการแนวร่วมปฏิบัติของภาคเอกชนไทยในการต่อต้านการทุจริต (Thai CAC) จากสมาคมส่งเสริมสถาบันกรรมการบริษัทไทย

Thailand Sustainability Investment: THSI

บริษัทจดทะเบียนในตลาดหลักทรัพย์แห่งประเทศไทย (SET) :

AAV, ACE, ADVANC, AGE, AH, AJ, AMATA, AMATAV, AOT, AP, ASIAN, ASW, AWC, BAFS, BAM, BANPU, BAY, BBL, BCP, BCPG, BDMS, BEM, BGC, BGRIM, BJC, BKI, BLA, BPP, BTS, BWG, CBG, CENTEL, CFRESH, CKP, CM, COM7, COTTO, CPALL, CPF, CPN, CRC, DELTA, DEMCO, DMT, DRT, DTAC, EA, EASTW, EGCO, EPG, ETC, FPT, GFPT, GLOBAL, GPSC, GULF, GUNKUL, HANA, HMPRO, HTC, ICHI, ILINK, INTUCH, IRC, IRPC, ITEL, IVL, JWD, KBANK, KEX, KKP, KTB, KTC, LHFG, MAJOR, M-CHAI, MEGA, MINT, MSC, MTC, NER, NOBLE, NRF, NSI, NVD, NYT, OR, ORI, OSP, PAP, PCSGH, PLANB, PM, PR9, PSH, PSL, PTG, PTT, PTTEP, PTTGC, RATCH, RS, S, S&J, SABINA, SAK, SAPPE, SAT, SAWAD, SC, SCB, SCC, SCCC, SCG, SCGP, SHR, SIRI, SNC, SNP, SPALI, SPI, SSSC, STA, STGT, SYNEX, SYNTEC, TFG, TFMAMA, THANI, THCOM, THIP, THREL, TIPCO, TISCO, TKS, TMT, TOA, TOG, TOP, TPBI, TPCS, TPIPL, TPIPP, TQM, TSC, TSTH, TTA, TTB, TTCL, TTW, TVO, TWPC, UAC, VGI, WHA, WHAUP, ZEN

บริษัทจดทะเบียนในตลาดหลักทรัพย์ เอ็ม เอ ไอ (MAI) :

ADB, AKP, ARROW, COLOR, LIT, OTO, PJW, PPS, SELIC, SICT, TNDT, TVDH, UKEM

ที่มา : www.sec.or.th (ข้อมูล ณ วันที่ 10/10/65)

หมายเหตุ: ข้อมูลรายชื่อบริษัทจดทะเบียนที่มีการดำเนินธุรกิจอย่างยั่งยืน Thailand Sustainability Investment ประจำปี 2565

รายงานฉบับนี้จัดทำในนามของบริษัทหลักทรัพย์ ไรรา จำกัด (มหาชน) ("ไรรา") เพื่อเป็นข้อมูลให้กับลูกค้าของไรราเท่านั้น มิได้เป็นการชี้นำหรือเสนอแนะ หรือเชิญชวนเพื่อการซื้อหรือขายหลักทรัพย์ใดๆ ผู้อ่านควรตัดสินใจซื้อหรือขายหลักทรัพย์โดยใช้วิจารณญาณของตนเอง ไรรา รวมถึงพนักงานของบริษัท ปราศจากความรับผิดชอบในความเสี่ยงที่อาจเกิดขึ้นจากการใช้ข้อมูลในรายงานนี้ ไม่ว่าจะทางตรงหรือทางอ้อม ทั้งหมดหรือบางส่วน และไม่ถือเป็นการรับประกันความถูกต้องสมบูรณ์และเชื่อถือได้ของข้อมูลในรายงานนี้ ไรรา และ/หรือ กรรมการบริษัท, พนักงานที่เกี่ยวข้อง อาจมีความสัมพันธ์กับ/หรืออาจให้บริการทางด้านวิชาชีพแก่ และ/หรือ บริหารทางการเงินอื่นๆ กับบริษัทที่กล่าวถึงในรายงานฉบับนี้ ไรราขอสงวนสิทธิ์ในการเปลี่ยนแปลงความคิดเห็น หรือข้อมูลโดยไม่ต้องแจ้งล่วงหน้า เอกสารฉบับนี้ใช้ภายในไรราเท่านั้น มิได้จัดทำขึ้นสำหรับการลงตีพิมพ์ในหนังสือพิมพ์ หรือสื่ออื่นๆ แต่อย่างใด



Annual General Meeting : AGM LEVEL



บริษัทที่ไล่-แบบ AGM Checklist 100 ไ้ด้น้

2S, 7UP, ABM, ADB, ADVANC, AF, AGE, AHC, AIE, AIRA, AJ, AKP, AKR, ALT, AMA, AMANAH, AMARIN, AMATA, AMATAV, ANAN, AOT, AP, APCO, APCS, APURE, ARIP, ARROW, ASAP, ASEFA, ASK, ASP, AUCTION, AWC, BAFS, BANPU, BAY, BBIK, BBL, BC, BCH, BCP, BEM, BEYOND, BGC, BGRIM, BIG, BIZ, BJCHI, BKI, BLA, BPP, BRR, BTS, BTW, BWG, CCP, CENTEL, CFRESH, CGH, CHEWA, CHG, CHOW, CIG, CIMBT, CKP, CMAN, CNT, COM7, COTTO, CPALL, CPF, CPI, CPL, CPN, CPW, CRANE, CRC, CSP, CSS, CV, DCON, DDD, DELTA, DEMCO, DMT, DOHOME, DRT, DTAC, EA, EASTW, ECF, ECL, EGCO, EKH, ESSO, ETC, FE, FLOYD, FN, FNS, FSS, FVC, GBX, GC, GEL, GFPT, GGC, GJS, GLAND, GLOBAL, GPSC, GRAMMY, GSTEEL, GULF, GUNKUL, GYT, HANA, HARN, HENG, HMPRO, HPT, HTECH, ICC, ICHI, III, ILINK, ILM, IMH, IND, INSET, INTUCH, IRPC, IT, ITEL, IVL, J, JKN, JMART, JMT, JR, JTS, JWD, KBANK, KCE, KEX, KK, KKP, KOOL, KSL, KTB, KTC, L&E, LANNA, LDC, LHFG, LIT, LOXLEY, MAKRO, MALEE, MATCH, MATI, MBK, MCOT, METCO, MFEC, MILL, MK, MONO, MOONG, MPIC, MST, MTC, MTI, MVP, NC, NCH, NCL, NEP, NETBAY, NINE, NKI, NNCL, NOBLE, NPK, NRF, NSI, NTV, NVD, NWR, NYT, OCC, OGC, OISHI, ONEE, OR, ORI, OTO, PAP, PB, PCSGH, PDG, PG, PHOL, PIMO, PJW, PL, PLANB, PLAT, PM, PORT, PPP, PPPM, PPS, PR9, PRAKIT, PREB, PRG, PRM, PROS, PSH, PSL, PT, PTECH, PTG, PTT, PTTGC, PYLON, Q-CON, QH, QTC, RABBIT, RATCH, RML, RS, S&J, SAAM, SABINA, SAMCO, SANKO, SAPPE, SAT, SAWAD, SCAP, SCC, SCCC, SCG, SCGP, SCM, SCN, SCP, SEAOL, SE-ED, SELIC, SENA, SFP, SGF, SHR, SIAM, SINGER, SIRI, SIS, SISB, SITHAI, SKR, SMPC, SNC, SNP, SONIC, SPALI, SPC, SPCG, SPI, SPRC, SPVI, SSC, SSSC, STEC, STI, SUN, SUPER, SUSCO, SUTHA, SVT, SYMC, SYNTEC, TACC, TAE, TC, TCAP, TCC, TCMC, TEAMG, TFG, THANI, THCOM, THG, THREL, TIPH, TISCO, TK, TKN, TKS, TKT, TMC, TMILL, TNDT, TNITY, TNL, TNP, TOA, TOP, TPBI, TPCS, TQM, TRC, TRU, TSC, TSE, TSR, TSTE, TTA, TTB, TTW, TU, TVDH, TVI, TVO, TVT, UAC, UOBKH, UV, VCOM, VGI, VRANDA, WAVE, WGE, WHA, WHAUP, WICE, WIJK, WIN, WINNER, XPG



บริษัทที่ไล่-แบบ AGM Checklist 90-99 ไ้ด้น้

AAV, ABICO, ACAP, ACE, ACG, ADD, AH, AI, AIT, AJA, ALLA, ALPHAX, ALUCON, AMC, AMR, APP, AQ, AQUA, ARIN, AS, ASIA, ASIMAR, ASN, ASW, ATP30, AYUD, B, B52, BA, BAM, BCPG, BDMS, BGT, BH, BJC, BLISS, BOL, BR, BRI, BROCK, BROOK, BSBM, BSM, BTNC, BUI, BYD, CAZ, CBG, CCET, CEN, CGD, CHARAN, CHAYO, CHO, CHOTI, CI, CIVIL, CK, CM, CMC, CMO, CMR, COLOR, COMAN, CRD, CSC, CSR, CTW, CWT, D, DCC, DIMET, DPAINT, DUSIT, DV8, EASON, EE, EFORL, EP, EPG, ERW, ESTAR, ETE, EVER, FMT, FORTH, FPI, FPT, FSMART, FTE, GCAP, GENCO, GIFT, GLOCON, GPI, GREEN, GTB, HEMP, HTC, HUMAN, HYDRO, ICN, IFS, IHL, IIG, INET, INGRS, INOX, INSURE, IP, IRC, IRCP, ITD, JAS, JCK, JCKH, JUBILE, K, KASET, KBS, KCAR, KDH, KGI, KIAT, KISS, KKC, KTIS, KUMWEL, KUN, KWC, KWM, LALIN, LEE, LEO, LH, LHK, LPH, LPN, LRH, LST, M, MACO, MAJOR, MBAX, MC, MCS, MEGA, MENA, META, MFC, MGT, MICRO, MINT, MODERN, MSC, MUD, NATION, NBC, NCAP, NDR, NER, NEWS, NEX, NFC, NOVA, NSL, NUSA, OSP, PACO, PAF, PATO, PDJ, PEACE, PICO, PK, PLANET, PLE, PMTA, POST, PPM, PRAPAT, PRIME, PRINC, PRO, PROEN, PSTC, PTC, PTTEP, QLT, RBF, RCL, RICHY, RJH, RP, RPC, RPH, RSP, RT, RWI, S, S11, SA, SAK, SALEE, SAMART, SAMTEL, SAUCE, SC, SCB, SCI, SDC, SE, SEAFCO, SECURE, SENAJ, SFLEX, SICT, SK, SKE, SKN, SKY, SLP, SMART, SMD, SMK, SMT, SNNP, SO, SOLAR, SORKON, SPA, SPACK, SQ, SR, SSF, SSP, SST, STA, STARK, STC, STECH, STGT, STOWER, STPI, SUC, SVI, SVOA, SWC, SYNEX, TAKUNI, TASCOS, TEAM, TFI, TFMAMA, TGH, THANA, THE, THIP, THRE, TIDLOR, TIGER, TIPCO, TITLE, TKC, TM, TMD, TMI, TMT, TNR, TOG, TOPP, TPA, TPAC, TPCH, TPLAS, TPP, TPS, TQR, TRITN, TRT, TRUE, TSI, TTCL, TTI, TWP, TWPC, TYCN, UBE, UBIS, UEC, UMI, UP, UPA, UPF, UPOIC, UREKA, UTP, VARO, VIH, VL, VNG, VPO, W, WACOAL, WFX, WINMED, WORK, WP, WPH, XO, YUASA, ZEN, ZIGA



บริษัทที่ไล่-แบบ AGM Checklist 80 - 89 ไ้ด้น้

3K-BAT, A, AEONTS, AFC, ALL, ASIAN, AU, BE8, BEC, BIOTEC, BLAND, BM, CPH, CPT, DHOUSE, DITTO, DOD, FANCY, GL, GRAND, GSC, HL, IFEC, JCT, KAMART, KC, KCM, KYE, MANRIN, M-CHAI, MDX, MITSIB, NV, PERM, PF, PIN, PRECHA, PRIN, PROUD, PSG, PTL, ROH, ROJNA, SABUY, SFT, SGP, SIMAT, SLM, SMIT, SPG, SRICHA, SSS, STHAI, TCCC, TCJ, TGPRO, TH, THMUJ, TNPC, TPIPL, TPIPP, TRV, TSTH, TTT, UMS, UNIQ, UVAN, VIBHA, YGG

ที่น้ : สหาคมส่งเสริมผู้ล่งทุนไทย (ข้อมูล ณ วันที่ 09/08/65)

หมายเหตุ : ข้อมูล AGM ปีระจ้ปี 2565 จากสหาคมส่งเสริมผู้ล่งทุนไทย