

Key factor to watch

- ส่งออกไทยเดือน พ.ย. ยังขยายตัว 4.9%YoY ส่งผลให้ 11M66 หดตัวลดลงเหลือเพียง -1.5%YoY

+ คาดหวังเม็ดเงิน TESI และ Window dressing เข้าหนุนตลาด

ติดตาม

- จำนวนคนที่ยื่นขอรับสวัสดิการว่างงานครั้งแรก, ดุลการค้าสินค้าของสหรัฐฯ
- ดัชนีภาคการผลิตของจีน

Sideway

- วานนี้ปรับตัวขึ้นยืนเหนือ 870 ขึ้นมาได้มั่นคง
- วันนี้มีแนวโน้มปรับตัวออกข้างในกรอบ 877-870

สายงานวิเคราะห์หลักทรัพย์ ASL

Email : research@aslsecurities.com

Tel. : 02 508 1567 Ext. 1516-17



S50H24 : คงหรือพิจารณาเปิดสถานะ Long

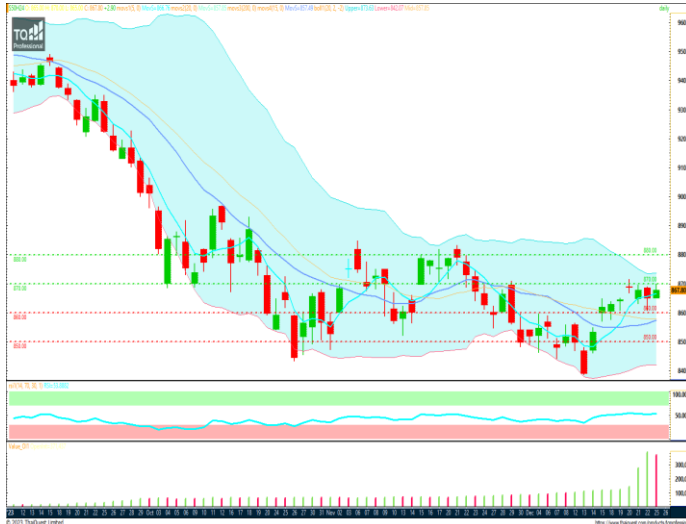

Analyst View

- วานนี้ปรับตัวกลับขึ้น ทดสอบแนวต้าน 870 ไม่ผ่านยืน
- ระยะสั้นมีโอกาสปรับตัวออกข้างในกรอบ 860-870

**แนวต้าน
Resistance**

R2 **880**

R1 **875**

**แนวรับ
Support**

S1 **860**

S2 **850**

Action... คงหรือพิจารณาเปิด Long

- ✓ สถานะ Long ทน@860,865 ถือต่อ ตัดขาดทุนเมื่อปรับตัวลงต่ำกว่า 855
- ✓ พิจารณาเปิดสถานะ Long จุดทำกำไร 875/880 จุดตัดขาดทุนเมื่อปรับตัวลงต่ำกว่า 865

สายงานวิเคราะห์หลักทรัพย์ ASL

Email : research@aslsecurities.com

Tel. : 02 508 1567 Ext. 1516-17



SPREAD : S50H24M24 คงสถานะ Long



แนวต้าน
Resistance

R2 **-1.50**

R1 **-2.00**

แนวรับ
Support

S1 **-2.50**

S2 **-3.00**

Action... คงสถานะ Long

- ✓ สถานะ Long ทุน@ -2.00 ถือต่อ จุดทำกำไร -1.00 ตัดขาดทุนหากปรับตัวลงต่ำกว่า -2.50/-3.00

สายงานวิเคราะห์หลักทรัพย์ ASL

Email : research@aslsecurities.com

Tel. : 02 508 1567 Ext. 1516-17

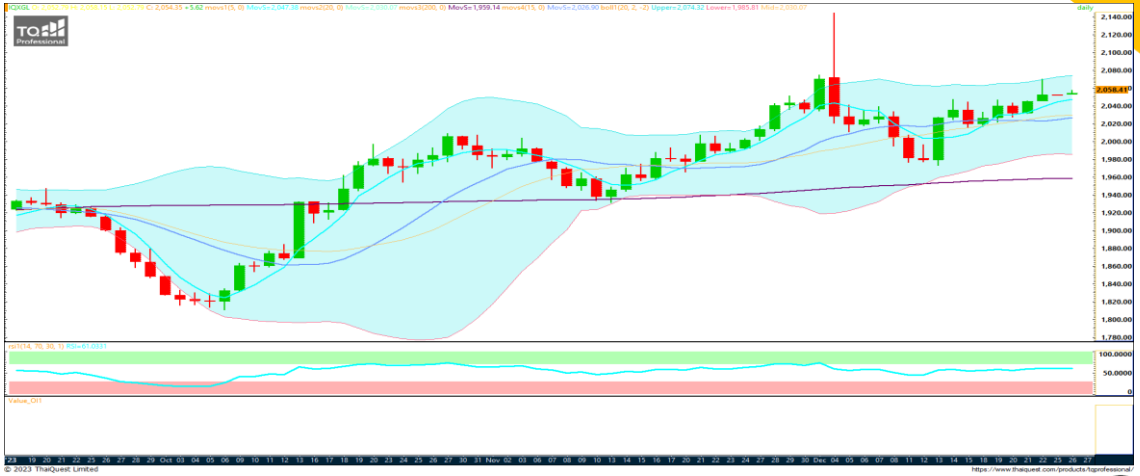

Key factor to watch

- 0 Dollar index แกว่งตัวออกข้าง
- 0 US bond yield แกว่งตัวออกข้าง

Sideway

- ระยะสั้นมีแนวโน้มปรับตัวออกข้าง โดยเน้นยืนเหนือ 2,050 ไม่ต่ำกว่า มีโอกาสปรับตัวขึ้นทดสอบแนวต้านเดิม 2,060/2,070

สายงานวิเคราะห์หลักทรัพย์ ASL

Email : research@aslsecurities.com

Tel. : 02 508 1567 Ext. 1516-17



GOH24 : Trading ในกรอบ 2,080/2,100

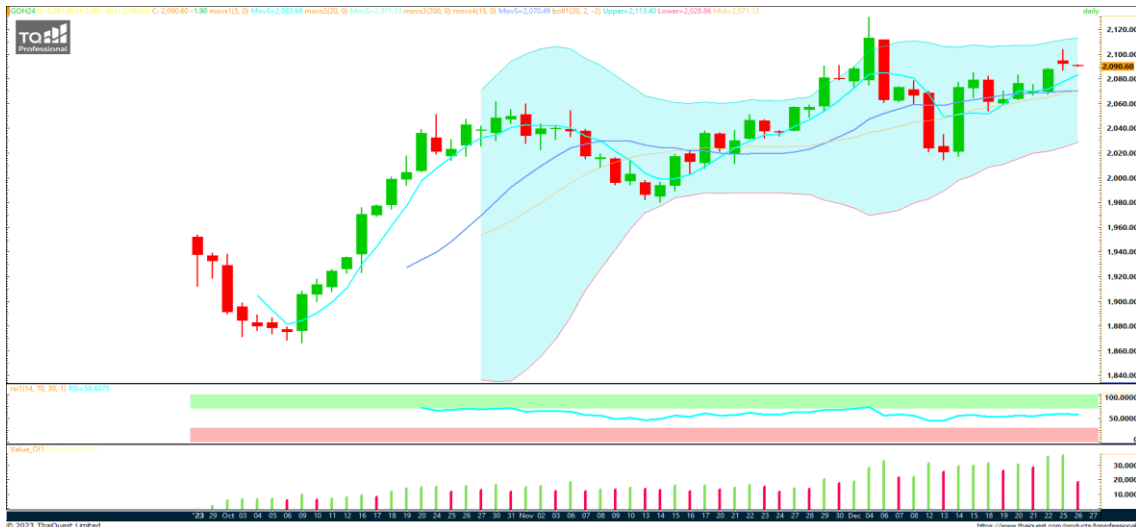

แนวต้าน
Resistance

R2 **2,100**

R1 **2,090**

แนวรับ
Support

S1 **2,080**

S2 **2,070**

Action... Trading

- พิจารณา Trading ในกรอบ 2,080-2,100
- หากยังมีสถานะ Long ทุน@2,070 พิจารณา ทำกำไร หรือถือต่อจุดทำกำไร 2,100-2,105



สำนักงานวิเคราะห์หลักทรัพย์ ASL

Email : research@aslsecurities.com

Tel. : 02 508 1567 Ext. 1516-17

	25 Dec	26 Dec	27 Dec	28 Dec	29 Dec
US				<ul style="list-style-type: none"> - Initial Jobless Claims - Pending Home Sales (MoM) (Nov) 	
EU					
JP		- BoJ Core CPI (YoY)			
UK					
CH					- Manufacturing PMI (Dec)

Source: Investing.com

สำนักงานใหญ่

888/1 ถนนคลองลำเจียก แขวงนวลจันทร์ เขตบึงกุ่ม กรุงเทพฯ 10230

Tel. 02-508-1567

E-mail: callcenter@aslsecurities.com

สาขาเชียงใหม่-ห้วยแก้ว

50/4 ถนนห้วยแก้ว ตำบลช้างเผือก อำเภอเมืองเชียงใหม่ จังหวัดเชียงใหม่ 50300

Tel. 053-217-346-9

สาขาขอนแก่น

182/104 หมู่ที่ 4 ตำบลในเมือง อำเภอเมืองขอนแก่น จังหวัดขอนแก่น 40000

Tel. 043-053-557, 043-053-558, 043-224-103, 043-224-104

สาขากาญจนบุรี

277/106 ถนนแสงชูโต ตำบลบ้านเหนือ อำเภอเมือง จังหวัดกาญจนบุรี 71000

Tel. 034-918-781, 034-918-782, 034-910-100

สาขาสีลม

139 อาคารเศรษฐีวรรณทาวเวอร์ ชั้น 20 โซน D ถนนปิ่น แขวงสีลม เขตบางรัก กรุงเทพฯ 10500

Tel. 02-853-9322

สาขาอุดรธานี

106/36 ถนนตลาดนารักษ์ ตำบลหมากแข้ง อำเภอเมือง จังหวัดอุดรธานี 41000

Tel. 042-119-990, 042-119-991, 042-119-992, 042-119-993

สาขาสิงห์บุรี

907/35 ถนนชนสรศักดิ์ ตำบลบางพุทรา อำเภอเมืองสิงห์บุรี จังหวัดสิงห์บุรี รหัสไปรษณีย์ 16000

Tel. 02-508-1567

ASL Research Team

รัชชัย อัครพรไชย (ID 000710) นักวิเคราะห์การลงทุนปัจจัยพื้นฐานด้านหลักทรัพย์และปัจจัยทางเทคนิค
ปัทมวิชัย ฤทธาสิริพันธ์ (ID 101198) นักวิเคราะห์การลงทุนปัจจัยพื้นฐานด้านตลาดทุน
ชุตินธร วิกุลศุกัก (ID 095151) นักวิเคราะห์การลงทุนปัจจัยพื้นฐานด้านหลักทรัพย์
นงศักดิ์ ศรีศักดิ์ (ID 098318) นักวิเคราะห์การลงทุนปัจจัยพื้นฐานด้านสัญญาซื้อขายล่วงหน้า
Contact **Tel.** (+66)2 508 1567 Ext. 3516-17 **Email:** research@aslsecurities.com