

Investment Strategy

- **สรุปภาพรวมตลาด:**
- รายงานเงินเฟ้อ PCE สหรัฐเร่งตัวขึ้น 5.4% yoy และ 0.6% mom ใน ม.ค. สูงกว่าใน ธ.ค. ที่ระดับ 5.3% yoy และ 0.6% mom ตามลำดับ ด้าน PCE พื้นฐาน เร่งตัว 4.7% yoy และ 0.6% สูงกว่าที่นักวิเคราะห์คาดที่ระดับ 4.4% และ 0.5% ตามลำดับ
- ข้อมูลทางเศรษฐกิจสหรัฐที่ผ่านมามีอัตราการว่างงานที่ต่ำสุดในรอบกว่า 53 ปี และเงินเฟ้อที่เร่งตัวขึ้นต่างยืนยันความแข็งแกร่งของเศรษฐกิจสหรัฐ นำมาสู่การปรับความคาดหวังที่เฟดจะขึ้นดอกเบี้ยและคงไว้ในระดับสูงกว่าที่คาดไว้ และกดดันตลาดหุ้นสหรัฐ ปรับตัวลงรายสัปดาห์ Dow Jones -3% ร่วงหนักสุดนับตั้งแต่ ก.ย. ขณะที่ S&P 500 และ Nasdaq Composite -2.7% และ -3.3% ตามลำดับ ด้านตลาดบอนด์ตอบรับมุมมองขึ้นดอกเบี้ยเช่นกัน ยิลด์พันธบัตรรัฐบาลอายุ 2 ปีปรับตัวขึ้นสู่ระดับ 4.826% สูงสุดในรอบเกือบ 4 ปี
- สัปดาห์นี้ติดตามตัวเลขเศรษฐกิจสหรัฐเพิ่มเติม และจับตาเงินเฟ้อยุโรป ซึ่งคาดว่าจะยังคงในระดับสูงและไม่ได้เปลี่ยนคาดการณ์การขึ้นดอกเบี้ยของ ECB ที่ระดับ 50 bp ในกลางมี.ค. นี้ ข้อมูล PMI ภาคการผลิตและบริการเงินคาดว่าจะขยายตัวเหนือระดับ 50 ตอบรับการกลับมาเปิดประเทศ และอาจช่วยหนุนความเชื่อมั่นให้หุ้นเงินกลับมาคึกคักมากขึ้นในสัปดาห์นี้
- ดัชนี SET เมื่อวันศุกร์ที่ผ่านมาปรับตัวลงค่อนข้างแรง ปิดที่ 1634.27 จุด (-1.12%) จากหุ้นใหญ่อย่าง CPALL ที่เจอแรงขายอย่างหนักตามผลประกอบการออกมาไม่ดีหวัง รวมถึงต่างชาติที่ยังคงขายกลุ่มหลักอย่างพลังงานและธนาคารออกมาต่อเนื่อง โดยสำหรับทิศทางดัชนี SET ในสัปดาห์นี้เรามองว่าน่าจะเริ่มมีการรับวามได้ในช่วงสั้นหลังปรับตัวลงแรงตั้งแต่ต้นเดือน (-2.2% MTD) รวมถึงงบไตรมาส 4/22 ของบริษัทจดทะเบียนก็ประกาศออกมาใกล้ครบหมดแล้ว ทำให้คาดว่าความผันผวนจากงบออกมาเซอร์ไพรส์จะมีน้อยลง อย่างไรก็ตามในช่วงต้นสัปดาห์ตลาดยังมีปัจจัยกดดันอยู่จากงบหลายบริษัทที่ออกมาต่ำกว่าตลาดคาด รวมถึงปัจจัยภายนอกอย่างตัวเลข PCE สหรัฐที่ออกมาสูงกว่าที่ตลาดคาดไว้ ซึ่งก็ทำให้หุ้นฝั่งสหรัฐปรับตัวลงต่อ (ดาวโจนส์ -1.02%, S&P500 -1.05% และ Nasdaq -1.69%) ส่งผลลบเชิง sentiment มาทางตลาดหุ้นไทยได้ จากความกังวลในเรื่องการปรับขึ้นดอกเบี้ยเชิงรุกของเฟด สัปดาห์นี้ยังคงติดตามงบไตรมาส 4/22 ที่เหลือ รวมถึงตัวเลขการส่งออกของไทย วันนั้นเราแนะนำ **WHA OSP M PRI**

Fundamental Stock

- **CHG** : CHG มีกำไรปกติ 286 ล้านบาท (-84% yoy, +11% yoy) ใน 4Q22 ต่ำกว่าเรคาด 16% และต่ำกว่า Bloomberg consensus คาด 18% เรคาดว่า GPM จะกลับมาอยู่ในระดับปกติที่ 32% ใน FY23-24 เพราะ CHG พยายามอัปเดตโรงพยาบาลให้เป็นสถานพยาบาลระดับตติยภูมิ และแนะนำ "ขาย" CHG ที่ราคาเป้าหมายเดิม 3.70 บาท (P/E 28x FY24, +0.5SD ของค่าเฉลี่ยห้าปี)
- **MEGA** : กำไรปกติ 540 ล้านบาท (+15% yoy, -19% qoq) ใน 4Q22 สอดคล้องกับประมาณการของเราและ Bloomberg consensus เรคาดว่ากำไรปกติจะลดลงเล็กน้อยหรือ 6% ในปี FY23 เพราะแรงหนุนจากโควิด-19 และอัตราแลกเปลี่ยนเริ่มแผ่ว
- **WHA** : กำไรสุทธิ 4Q22 +999% qoq, +39.6% yoy เป็น 2.84 พันล้านบาท ทำสถิติสูงสุดใหม่ เรคาดว่าธุรกิจนิคมอุตสาหกรรมจะฟื้นตัวแข็งแกร่งใน 2566-67 โดยได้รับแรงหนุนจากยอดขายที่ดิน 1,650-1,700 ไร่ต่อปี และแนะนำ ซื้อ ราคาเป้าหมายสูงขึ้นไป 4.98 บาท อิง P/E ปี FY24F ที่ 17.6 เท่า
- **IVL** : ขาดทุนสุทธิ 1.15 หมื่นล้านบาท จากค่าเสื่อมราคา 8.6 พันล้านบาท กำไรปกติ -69% qoq จากธุรกิจ PET, IOD และ Surfactant ที่อ่อนแอ เรคาดว่าต้นทุนก๊าซที่ลดลงและอัตราการดำเนินงานที่ดีขึ้นจะช่วยผลักดันให้ EBITDA ดีขึ้นใน 1Q23F และแนะนำ ซื้อ ราคาเป้าหมาย 43 บาท
- **SPRC** : กำไรสุทธิอ่อนแอที่ 260 ล้านบาท (-105% qoq) จากผลขาดทุนสต็อกครั้งใหญ่ที่ 1.95 พันล้านบาท และ ค่าการกลั่นตลาดต่ำกว่าคาดที่ US\$5.4/bbl เรคาดว่า SPRC จะมีค่าการกลั่นตลาดที่แข็งแกร่งขึ้นใน 1Q23F จากส่วนต่างราคาน้ำมันเบนซินที่ฟื้นตัวและพรีเมียมน้ำมันดิบในตะวันออกกลางที่ลดลง
- **CGS-CIMB** : ตัวเลขทางเศรษฐกิจที่ควรติดตาม

27 ก.พ. : สหรัฐประกาศตัวเลข Pending Home Sales MoM เดือน ม.ค. จากเดือนก่อนหน้าที่ 2.50%

28 ก.พ. : สหรัฐประกาศตัวเลข Wholesale Inventories MoM เดือน ม.ค.

Market Summary

Market Data	Close	Chg	Chg (%)
SET Index	1,634.02	-18.45	-1.12%
High	1,654.09	1.62	0.10%
Low	1,631.54	-20.93	-1.27%
SET 50 Index	973.75	-12.51	-1.27%
SET 100 Index	2,192.90	-26.93	-1.21%
MAI Index	563.95	-10.91	-1.90%
Volume (m share)	16,034.48		
Value (Btmn)	67,192.18		
P/E (x)	19.07		
DOW JONES	32,816.92	-336.99	-1.02%
NASDAQ	11,394.94	-195.46	-1.69%
FTSE100	7,878.66	-29.06	-0.37%
JAPAN	27,453.48	349.16	1.29%
HONG KONG	20,010.04	-341.31	-1.68%
KOREA	2,423.61	-15.48	-0.63%
SINGAPORE	3,282.30	17.37	0.53%
MALAYSIA	1,456.80	-0.85	-0.06%
CHINA	3,267.16	-20.32	-0.62%
PHILIPPINES	6,685.90	0.00	0.00%
VIETNAM	1,039.56	-14.10	-1.34%
INDONESIA	6,856.58	17.12	0.25%
INDIA	59,463.93	-141.87	-0.24%
SET Daily Trading (THB m)			
Local Institutions	6,370.61	5,008.76	1,361.85
Proprietary Trading	4,834.12	5,466.36	-632.24
Foreign Investors	33,906.74	39,029.38	-5,122.64
Local Individuals	22,080.71	17,687.68	4,393.03
Bond Trading - Net (THB m)			
	Short-term (TTM<1Y)	Long-term (TTM>1Y)	Total
Asset Mgmt. Companies	3,316.36	-2,009.29	1,307.07
Domestic Companies	744.27	-1,299.35	-555.08
Foreign Companies	-906.16	99.07	-807.09
Total Trading Value	35,035.45	23,060.18	58,095.63
Fixed Income			
	Close	Chg	Chg (%)
U.S. Bond Yield - 10Y (%)	3.95	0.03	0.80%
Commodities			
WTI Crude (Nymex) (US\$/bbl)	76.32	0.93	1.23%
Brent Crude (US\$/bbl)	83.16	0.95	1.16%
Singapore GRM (US\$/bbl)	5.65	-0.04	-0.70%
Newcastle Coal Spot (US\$/ton)	209.20	-0.90	-0.43%
Gold Spot (Comex) (US\$/oz)	1,808.80	-9.20	-0.51%
Baltic Dry Index	883.00	67.00	8.21%
CURRENCY			
USD/THB	34.69	0.00	0.00%
USD/JPY	134.72	0.00	0.00%
EUR/USD	1.06	0.00	0.00%

Source : Aspen, Bloomberg, ThaiBMA, Datastream

Technical Pick

กลยุทธ์ : แนวโน้มลงทดสอบ 1620-1622 แนวต้าน 1645

SHR

แนวรับ : 4.60 และ 4.54

แนวต้าน : 4.80 และ 4.90

STOP LOSS ถ้าราคาหุ้นเบ็ดต่ำกว่า 4.40

STGT

แนวรับ : 11.30 และ 11.20

แนวต้าน : 12.00 และ 12.40

STOP LOSS ถ้าราคาหุ้นเบ็ดต่ำกว่า 10.90

Technical highlights

SET Index : แนวโน้มลงทดสอบ 1620-1622 แนวต้าน 1645

ทิศทางตลาด : SET Index ปิดที่ 1,634.27 จุด ลดลง 18.45 จุด มูลค่าการซื้อขาย 67,192 ล้านบาท ตลาดหุ้นไทยเมื่อสัปดาห์ที่ผ่านมาปรับตัวลดลงเกิดสัญญาณขายทางเทคนิคหลุดแนวรับสำคัญที่ 1640-1644 ลงไป ทำให้แนวโน้มในระยะสั้นยังมีโอกาสปรับตัวลดลงต่อเนื่อง

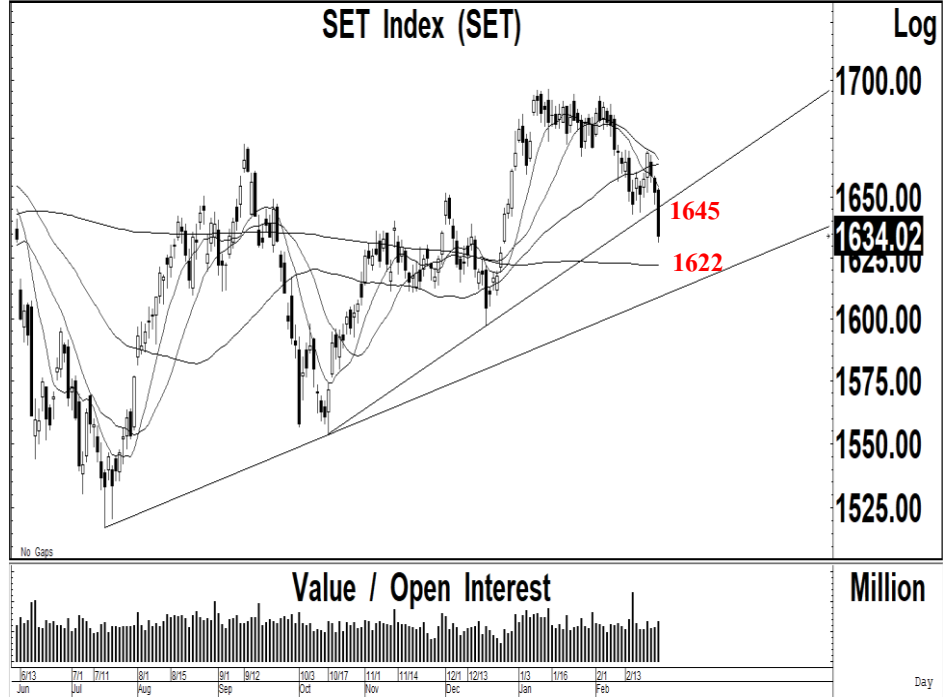

Daily: ปรับตัวลดลงเกิดสัญญาณขายทางเทคนิคหลุดแนวรับสำคัญของเส้นแนวโน้มขาขึ้นที่ 1640 ลงไป หลังจากพยายามฟื้นตัวกลับขึ้นไปเหนือระดับ 1670 ทำให้แนวโน้มในระยะสั้นยังมีความเสี่ยงในการปรับตัวลดลงไปทดสอบแนวรับถัดไปที่ 1620-1622 บริเวณเส้นค่าเฉลี่ย 200 วันเป็นจังหวะในการเข้าซื้อ โดยมีแนวต้านที่ 1640 แต่ถ้าสามารถฟื้นตัวกลับขึ้นไปเคลื่อนไหวเหนือระดับ 1645 จะเป็นสัญญาณฟื้นตัวทางเทคนิคไปทดสอบแนวต้านที่ 1670

กลยุทธ์ : SET Index ถูกขายต่อเนื่องหลุดแนวรับสำคัญที่ 1640 ลงไป ทำให้แนวโน้มหลักยังมีความเสี่ยงในการปรับตัวลดลงไปทดสอบแนวรับที่ 1620-1622 บริเวณเส้นค่าเฉลี่ย 200 วันเป็นจังหวะในการเข้าซื้อ โดยมีแนวต้านที่ 1640

Most Active Value:		แนวรับ	แนวต้าน
CPALL	ซื้อที่แนวรับ 61.50-62.00 แนวต้าน 63.00 และ 64.00	61.50 / 61.00	63.00 / 64.00
EA	ซื้อที่แนวรับ 77.00 แนวต้าน 80.00	77.00 / 75.50	79.00 / 81.00
KBANK	แนวโน้มลงทดสอบ 132 และ 130 แนวต้านสำคัญ 140	135 / 132	138 / 140
ADVANC	ซื้อที่แนวรับ 197-198 แนวต้าน 204-206	198 / 197	204 / 206
DELTA	แนวโน้มลงทดสอบ 910 แนวต้าน 960	920 / 910	950 / 960
GULF	สัญญาณขาย แนวโน้มลงทดสอบ 51.00 แนวต้าน 53.50	51.00 / 50.50	53.00 / 53.50
MINT	แนวโน้มขึ้นทดสอบ 35.50 แนวรับ 34.00	34.00 / 33.50	35.00 / 35.50
BANPU	แนวโน้มขึ้นทดสอบ 12.00 แนวรับ 11.20	11.20 / 11.00	11.60 / 12.00
PTTEP	ซื้อที่แนวรับ 152 แนวต้าน 160	152 / 150	155 / 157
BBL	แนวโน้มขึ้นทดสอบ 167 และ 170 แนวรับสำคัญ 160	164 / 162	167 / 170

S Hotels and Resorts (SHR TB; THB 4.60) – ชื้อ

- แนวรับ : 4.60 และ 4.54
- แนวต้าน : 4.80 และ 4.90
- ราคาหุ้นปรับตัวเพิ่มขึ้นเกิดสัญญาณฟื้นตัวทางเทคนิค พร้อมด้วยปริมาณการซื้อขายที่เพิ่มขึ้นต่อเนื่อง หลังจากเคลื่อนไหวออกด้านข้างเพื่อสร้างฐาน ทำให้แนวโน้มหลักยังมีโอกาสปรับตัวเพิ่มขึ้นต่อเนื่อง
- MACD ปรับตัวเพิ่มขึ้นเหนือเส้นค่าเฉลี่ยในแดนบวก เครื่องมือทางเทคนิคชี้วัดแนวโน้มขึ้นเคลื่อนไหวเหนือแนวโน้มลง RSI ปรับตัวเพิ่มขึ้นเหนือระดับ 60
- แนะนำซื้อ SHR โดยมีแนวรับที่ 4.60 และ 4.54 เพื่อคาดหวังการปรับตัวเพิ่มขึ้นไปทดสอบแนวต้านที่ 4.80 และ 4.90 เป็นจุดขายทำกำไร
- STOP LOSS ถ้าราคาหุ้นปิดต่ำกว่า 4.40

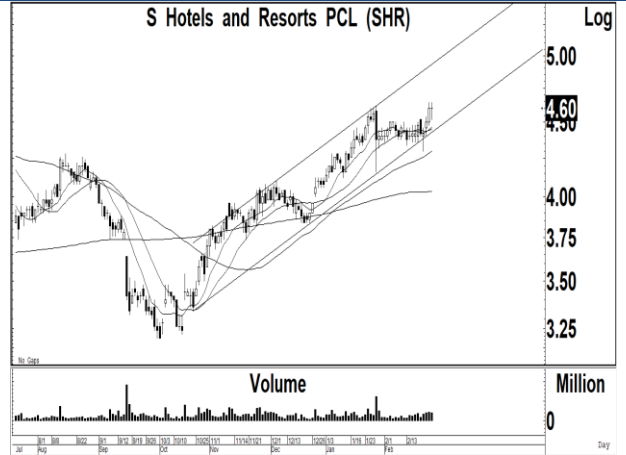

Sri Trang Gloves Thailand (STGT TB; THB 11.30) – ชื้อ

- แนวรับ : 11.30 และ 11.20
- แนวต้าน : 12.00 และ 12.40
- ราคาหุ้นปรับตัวเพิ่มขึ้นเกิดสัญญาณฟื้นตัวทางเทคนิค พร้อมด้วยปริมาณการซื้อขายที่เพิ่มสูงขึ้น หลังจากฟื้นตัวเหนือแนวรับของของเส้นค่าเฉลี่ย 20 และ 50 วัน ทำให้แนวโน้มหลักยังมีโอกาสปรับตัวเพิ่มขึ้นต่อเนื่อง
- MACD ปรับตัวเพิ่มขึ้นเหนือเส้นค่าเฉลี่ยในแดนบวก เครื่องมือทางเทคนิคชี้วัดแนวโน้มขึ้นเคลื่อนไหวเหนือแนวโน้มลง RSI ปรับตัวเพิ่มขึ้นเข้าใกล้ระดับ 60
- แนะนำซื้อ STGT โดยมีแนวรับที่ 11.30 และ 11.20 เพื่อคาดหวังการปรับตัวเพิ่มขึ้นไปทดสอบแนวต้านที่ 12.00 และ 12.40 เป็นจุดขายทำกำไร
- STOP LOSS ถ้าราคาหุ้นปิดต่ำกว่า 10.90



Trading Pick Follow up:

		แนวรับ	แนวต้าน
ACC	แนวโน้มขึ้นทดสอบ 1.35 และ 1.40 แนวรับสำคัญ 1.20	1.25 / 1.20	1.35 / 1.40
BM	แนวโน้มขึ้นทดสอบ 5.45 และ 5.80 แนวรับสำคัญ 4.80	5.05 / 5.00	5.45 / 5.80
HENG	STOP LOSS หลังปิดต่ำกว่า 3.10 ลงไป แนวรับถัดไป 2.90	3.00 / 2.90	3.10 / 3.16
AQUA	แนวโน้มขึ้นทดสอบ 0.76 และ 0.80 แนวรับสำคัญ 0.65	0.68 / 0.67	0.76 / 0.80
AMANAH	แนวโน้มขึ้นทดสอบ 4.30 และ 4.60 แนวรับสำคัญ 4.00	4.14 / 4.00	4.30 / 4.60
AUCT	แนวโน้มขึ้นทดสอบ 11.40 และ 11.80 แนวรับสำคัญ 10.10	10.60 / 10.10	11.40 / 11.80
CRC	STOP LOSS หลังปิดต่ำกว่า 44.00 ลงไป แนวรับถัดไป 43.00 และ 41.50	44.00 / 43.00	45.00 / 45.50
AP	แนวโน้มขึ้นทดสอบ 13.20 และ 13.60 แนวรับสำคัญ 12.00	12.50 / 12.00	13.20 / 13.60

Thailand Derivative Market

SET50 Index Futures

S50H23:968.00 ปรับตัวลดลงเกิดสัญญาณขายทางเทคนิคหลุดแนวรับสำคัญที่ 976 ลงไปเคลื่อนไหวต่ำกว่าเส้นค่าเฉลี่ย 200 วันลงไป ซึ่งเราแนะนำให้ Open Short หลังจากปรับตัวลดลงหลุดแนวรับที่ 986 ลงไป ทำให้แนวโน้มหลักยังมีความเสี่ยงในการปรับตัวลดลงไปทดสอบแนวสรับถัดไปที่ 955 และ 948 โดยมีแนวต้านสำคัญที่ 976 ถ้าขึ้นตัวกลับขึ้นไป จะเป็นสัญญาณซื้อ

แนวรับ : 960 และ 955

แนวต้าน : 970 และ 976

คำแนะนำ: เราแนะนำให้ขายทำกำไรสถานะ Short ใน S50H23 ถ้าปรับตัวเพิ่มขึ้นเหนือ 976 แนวรับถัดไป 955

STOP LOSS สถานะ Short ถ้า S50H23 ปรับตัวเพิ่มขึ้นเหนือ 976

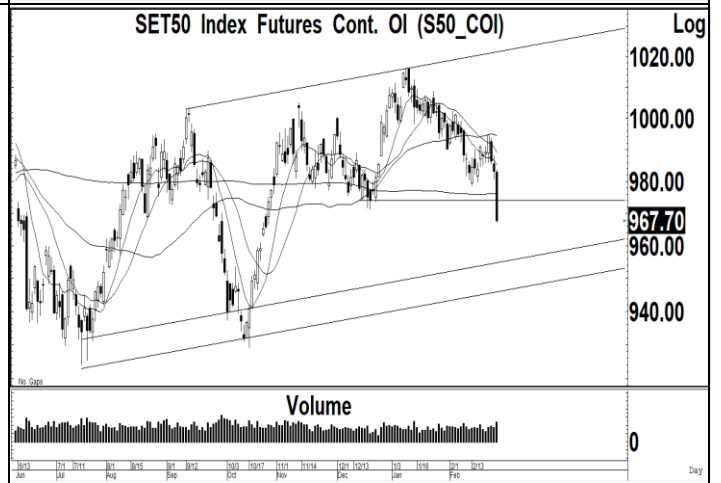
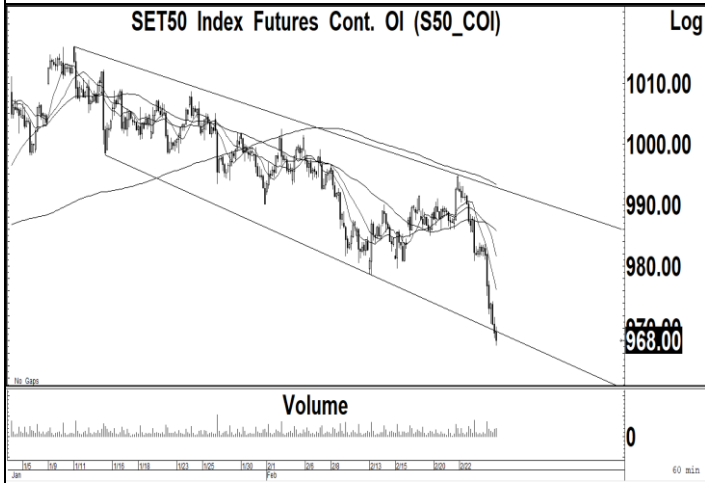
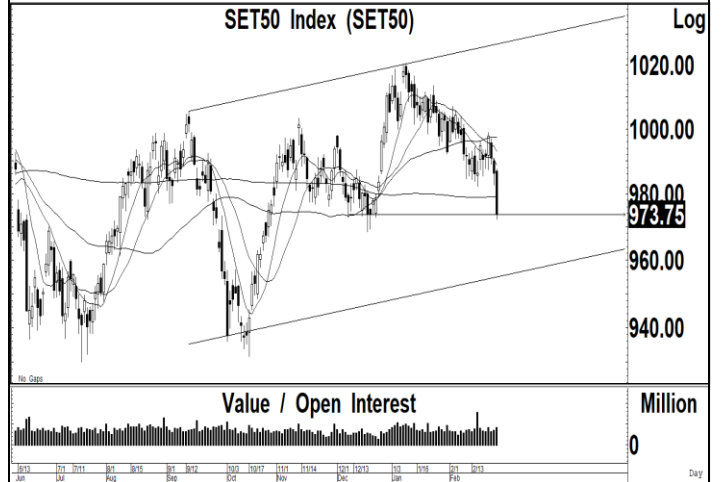

Thailand Derivative Market

Spot Gold:1822 สัญญาฟิวเจอร์สทองคำปรับตัวลดลงไปเคลื่อนไหวต่ำกว่าแนวรับสำคัญที่ 1835 หลังจากฟื้นตัวไปทดสอบแนวต้านที่ 1855-1860 ทำให้อัตราของราคาทองคำยังมีความเสี่ยงในการปรับตัวลดลงไปทดสอบแนวรับถัดไปที่ 1800 บริเวณเส้นค่าเฉลี่ย 200 วัน โดยมีแนวต้านสำคัญที่ 1840 ถ้าทะลุผ่านขึ้นไปได้ จะมีแนวต้านถัดไปที่ 1860 ในขณะที่ค่าเงินบาททดสอบแนวต้านที่ 35.00 และมีแนวรับที่ 34.70 และ 34.40

แนวรับ : 1820 และ 1800

แนวต้าน : 1830 และ 1840

คำแนะนำ: เราแนะนำให้ Open Short ใน GOH23 ที่แนวต้าน 1830 เพื่อคาดหวังการปรับตัวลดลงไปทดสอบแนวรับที่ 1820 และ 1800

STOP LOSS สถานะ Short ถ้า GOH23 ปรับตัวเพิ่มขึ้นเหนือ 1840

GF10G23 แนวรับ 30000 และมีแนวต้าน 30400

10 Baht Gold Futures Cont. OI (GF10_COI)

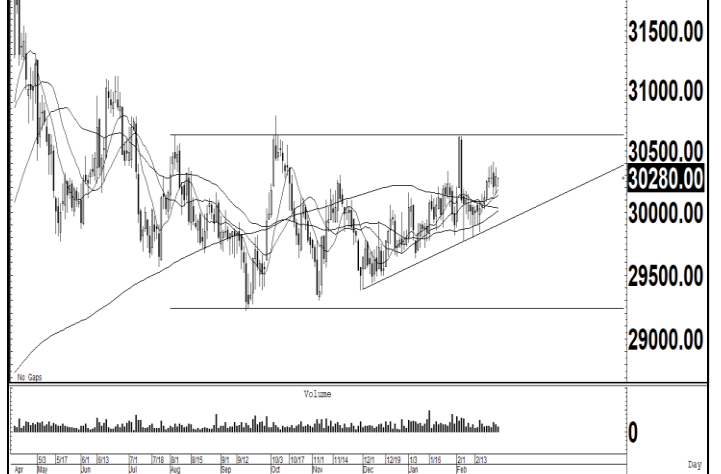

Gold Online Futures Cont. OI (GO_COI)

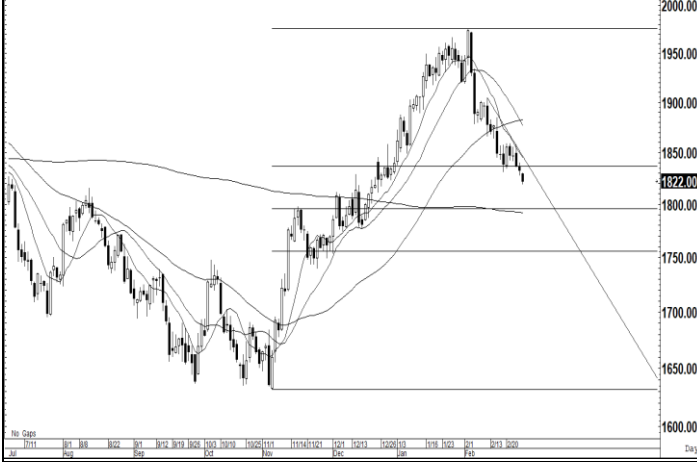

US Dollar/Thai Baht,RT (IQXUSTB)



Thailand Derivative Market

<p>ADVANCH23</p> <p>ราคาหุ้นปรับตัวลดลงเกิดสัญญาณขายทางเทคนิคหลุดแนวรับที่ 202-204 ลงไป หลังจากปรับตัวเพิ่มขึ้นไปทดสอบแนวต้านของกรอบแนวโน้มขาขึ้นที่ 212 ทำให้แนวโน้มในระยะสั้นยังมีความเสี่ยงในการปรับตัวลดลงไปทดสอบแนวรับที่ 197-198 แต่เป็นจังหวะ Open Long เพื่อคาดหวังการฟื้นตัวเหนือแนวรับสำคัญ</p> <p style="text-align: center;">แนวรับ : 198 และ 197</p> <p style="text-align: center;">แนวต้าน : 204 และ 206</p> <p>คำแนะนำ: เราแนะนำให้ Open Long ใน ADVANCH23 ที่แนวรับ 198 เพื่อคาดหวังการปรับตัวเพิ่มขึ้นไปทดสอบแนวต้านที่ 204-206</p> <p>STOP LOSS สถานะ Long ถ้า ADVANCH23 ปรับตัวลดลงต่ำกว่า 197</p>	<p style="text-align: center;">Advanced Info Service PCL (ADVANC)</p> <p style="text-align: right;">Log</p> <p style="text-align: right;">210.00</p> <p style="text-align: right; border: 1px solid black;">204.00</p> <p style="text-align: right;">190.00</p> <p style="text-align: right;">0</p> <p style="text-align: right;">Million</p> <p style="text-align: right;">Day</p>
<p>CPALLH23</p> <p>ราคาหุ้นปรับตัวลดลงเกิดสัญญาณขายทางเทคนิคลงไปทดสอบแนวรับที่ 61.50-62.00 หลังจากเคลื่อนไหวออกด้านข้างเพื่อสร้างฐาน แต่เราคาดว่า แนวโน้มของราคาหุ้นมีโอกาสฟื้นตัวกลับขึ้นไปเหนือระดับ 63.00 เราจึงแนะนำให้ขายทำกำไรสถานะ Short เพื่อ Open Long ที่แนวรับ 62.00 โดยมีแนวรับสำคัญที่ 61.00</p> <p style="text-align: center;">แนวรับ : 61.50 และ 61.00</p> <p style="text-align: center;">แนวต้าน : 64.00 และ 65.00</p> <p>คำแนะนำ: เราแนะนำให้ Open Long ใน CPALLH23 ที่แนวรับ 61.50-62.00 เพื่อคาดหวังการปรับตัวเพิ่มขึ้นไปทดสอบแนวต้านที่ 65.00</p> <p>STOP LOSS สถานะ Long ถ้า CPALLH23 ปรับตัวลดลงต่ำกว่า 61.00</p>	<p style="text-align: center;">CP All PCL (CPALL)</p> <p style="text-align: right;">Log</p> <p style="text-align: right;">70.00</p> <p style="text-align: right; border: 1px solid black;">61.75</p> <p style="text-align: right;">60.00</p> <p style="text-align: right;">55.00</p> <p style="text-align: right;">0</p> <p style="text-align: right;">Million</p> <p style="text-align: right;">Day</p>
<p>EAH23</p> <p>ราคาหุ้นปรับตัวลดลงไปทดสอบแนวรับสำคัญของโครงสร้างแนวโน้มขาขึ้นที่ 77.00 หลังจากปรับตัวลดลงไปเคลื่อนไหวต่ำกว่าเส้นค่าเฉลี่ย 200 วันที่ 89.00 ทำให้แนวโน้มของราคาหุ้นมีโอกาสฟื้นตัวเหนือแนวรับที่ 78.00 เพื่อคาดหวังการฟื้นตัวไปทดสอบแนวต้านที่ 81.00 และ 83.00</p> <p style="text-align: center;">แนวรับ : 77.00 และ 75.50</p> <p style="text-align: center;">แนวต้าน : 81.00 และ 83.00</p> <p>คำแนะนำ: เราแนะนำให้ Open Long ใน EAH23 ที่แนวรับ 77.00 เพื่อคาดหวังการปรับตัวเพิ่มขึ้นไปทดสอบแนวต้านที่ 81.00 และ 83.00</p> <p>STOP LOSS สถานะ Long ถ้า EAH23 ปรับตัวลดลงต่ำกว่า 75.50</p>	<p style="text-align: center;">Energy Absolute PCL (EA)</p> <p style="text-align: right;">Log</p> <p style="text-align: right;">100.00</p> <p style="text-align: right;">90.00</p> <p style="text-align: right; border: 1px solid black;">80.00</p> <p style="text-align: right; border: 1px solid black;">77.00</p> <p style="text-align: right;">75.00</p> <p style="text-align: right;">0</p> <p style="text-align: right;">Million</p> <p style="text-align: right;">Day</p>

ข่าวเด่นรอบวัน

SCB	<p>SCB บัณฑิตผล 5.19 บาท ผลตอบแทนสุทธิ 5.1%</p> <p>SCB จัดบัณฑิตผลเพิ่มหนักอีก 5.19 บาท เป็นแบงก์ใหญ่ที่ให้อัตราดอกเบี้ย 5.1% รวมทั้งปีจ่าย 6.69 บาท ขึ้นเครื่องหมาย XD กลางเม.ย.นี้ ก่อนจ่าย 3 พ.ค. –ทันสมัย</p>
NEX	<p>NEX พลิกบวกหน้าทิ้ง Q4 กำไรโตด 3,950%</p> <p>NEX สูดปังผลงานพลิกบวก ไชวไตรมาส 4/2565 กำไร 322 ล้านบาท พลิกบวกจากขาดทุนในช่วงปีก่อน และสูงกว่ากำไรไตรมาส 3/2565 ถึง 3,950% ดันให้ทั้งปีกำไรบวกได้ 208 ล้านบาท แม้ 9 เดือนแรกจะขาดทุน 114 ล้านบาท เหตุส่งมอบรถไฟฟ้าเชิงพาณิชย์ได้จำนวน 1,080 คัน –ทันสมัย</p>
SAMART	<p>SAMART เคลียร์คัตจ่อรุ่ง โบนัสได้สิทธิของหุ้น SAV</p> <p>SAMART เคลียร์ตัวเองเร่งตั้งต๋อยค่าปี 2565 ขาดทุน 955 ล้านบาท เจ็บแต่จบ ปีนี้จะพลิกฟื้นกลับมาโตเด่น สายงานดิจิทัล SDC จะรุ่งแรง พร้อมเคาะแผนนำ SAV นำธุรกิจการบินในกัมพูชาเข้าตลาดหุ้น ให้สิทธิผู้ถือหุ้น SAMART จองอัตรา 100:1 –ทันสมัย</p>
ASW	<p>ASW บัณฑิตผลงานทูปสถิติ กำไรปี 65 ทะลุ 1.1 พันล.</p> <p>ASW เคาะจ่ายบัณฑิต 0.5226 บาทต่อหุ้น ขึ้น XD วันที่ 28 เมษายน หลังผลงานปี 2565 ทูปสถิตินิวไฮ พันกำไร 1,119 ล้านบาท เติบโต 18% YoY และรายได้รวมอยู่ที่ 5,980 ล้านบาท เติบโต 19% YoY ใส่เกียรติเปิด 12 โครงการใหม่ โภจยอดขาย 1.5 หมื่นล้านบาท ตั้งเป้ารายได้ 7.2 พันล้านบาท –ทันสมัย</p>
BAM	<p>BAM ผลเรียกเก็บพุ่งอึด 9 พันล.ซื้อทรัพย์สิน</p> <p>BAM ลุยสร้างรายได้ประจำ-ปรับโครงสร้างหนี้ เพิ่มพอร์ตขายทรัพย์สิน NPA แบบเงินผ่อนหนุนผลเรียกเก็บทั้งปีไม่น้อยกว่า 1.78 หมื่นล้านบาท พร้อมอัดงบ 9 พันล้านบาท ซื้อทรัพย์สิน NPL-NPA พร้อมพัฒนาเทคโนโลยีหนุนโต ขณะที่ปี 2565 ผลเรียกเก็บทั้ง NPL-NPA โตโดดเด่น มีกำไรสุทธิ 2,724.76 ล้านบาท และผลเรียกเก็บ 1.65 หมื่นล้านบาท แกรมจ่ายบัณฑิต 0.55 บาทต่อหุ้น ขึ้น XD วันที่ 2 พฤษภาคม 2566 –ทันสมัย</p>
PTG	<p>PTG ขายน้ำมันนิวไฮ รายได้โต 1.79 แสนล.</p> <p>PTG อวดผลงานปี 2565 โภจรายได้รวม 1.79 แสนล้านบาท โต 34.1% ขานรับปริมาณขายน้ำมันพุ่ง 5,316 ล้านลิตร เพิ่มขึ้น 5.9% ทำสถิติสูงสุดเป็นประวัติการณ์ ดัน EBITDA เพิ่มขึ้น 3.8% กว่า 5,623 ล้านบาท พร้อมจ่ายบัณฑิตอีกหุ้นละ 0.20 บาท ขึ้น XD 9 มีนาคมนี้ วางแผนปี 2566 รับการเติบโตทุกมิติ อัดงบลงทุน 5,000-6,000 ล้านบาท ขยายธุรกิจต่อเนื่อง –ทันสมัย</p>
AU	<p>AU ขนมหุ้นกำไรพุ่ง 2,850% ต่างชาติเข้า-ลุยเปิดสาขา</p> <p>AU กำไรปี 2565 ติดปีกพุ่งพรวด 2,850% ตะ 118 ล้านบาท พร้อมบัณฑิต 0.15 บาท ขยายยอดขายขนมหวานโตเด่น รับแรงหนุนนักท่องเที่ยวต่างชาติฟื้น วางแผนปี 2566 เตรียมเปิดสาขาทำเงินเพิ่ม 8 แห่ง –ทันสมัย</p>

ข่าวเด่นรอบวัน

JUBILE	JUBILE สุดสตรอง ผลงานทำสถิติใหม่ แจกปันผล 0.73 บ. JUBILE โตแกร่ง ปี 65 กวาดกำไร 311 ล้านบาท พุ่งขึ้น 38% ทำสถิติสูงสุดใหม่ หลังรุกรการตลาดด้านกลยุทธ์ Customer Centric พร้อมตั้งเป้าดันรายได้ปีนี้เติบโต 10% –ทันหุ้น
SANKO	SANKO ออเดอร์เข้าพรีป ต้นงานรอส่งยาว 200 ล. SANKO ตั้งเป้าโกยยอดขายปี 2566 ที่ 800 ล้านบาท ลูกคำสั่งออเดอร์ยาว 2-3 เดือนมูลค่า 200 ล้านบาท วางกลยุทธ์โฟกัสการขายในประเทศ ลดความเสี่ยงอัตราแลกเปลี่ยน แกรมมาร์จีนดีกว่าปีก่อน พร้อมเดินหน้าลดต้นทุน ควบคุมการผลิต โชว์กำไรสุทธิปี 2565 พุ่งขึ้น 63.03% อยู่ที่ 22.01 ล้านบาท –ทันหุ้น
TACC	TACC ยอดขายพุ่งขยายฐานต่างแดน TACC โชว์ผลงานปี 2565 รายได้โต 13.56% กำไรสุทธิ 236.52 ล้านบาท เพิ่มขึ้น 9.69% รับอานิสงส์ยอดขายทั้งในประเทศ และต่างประเทศต่อเนื่อง ธุรกิจ License Business ขยายตลาดไปยังต่างประเทศ บอร์ดอนุมัติจ่ายปันผลเป็นเงินสด 0.19 บาท –ทันหุ้น
AAV	AAV อีบีทิตาพลิกบวก Q4 รายได้-กำไรแรง ผู้โดยสารเที่ยวบินพุ่ง AAV โชว์อีบีทิตาพลิกเป็นบวกครั้งแรกในรอบ 11 ไตรมาส หลังผลงานไตรมาส 4/2565 ดีที่สุด ตั้งแต่โควิด-19 ผู้โดยสาร-เที่ยวบินพุ่ง กวาดรายได้รวม 12,498.8 ล้านบาท เพิ่มขึ้น 481% มั่นใจปี 2566 พร้อมกลับมาเติบโตอย่างแข็งแกร่ง –ทันหุ้น
SPALI	SPALI ลูกค้าจีนโอนเพิ่ม ลุยเปิด 5 โครงการโค้งแรก SPALI เผยลูกค้าจีนเริ่มกลับมาโอนเพิ่มขึ้น ขณะที่ยอดขาย 2 เดือนแรกพุ่ง ลุยเปิดตัวโครงการใหม่ไตรมาสแรก 5 โครงการ มูลค่ารวมกว่า 8 พันล้านบาท โชว์แบ็กล็อกหนา 1.9 หมื่นล้านบาท ลั่นยอดขาย-รายได้ปี 2566 ทูบสถิติใหม่ –ทันหุ้น
RT	RT ปิดยอดหุ้นกู้ 700 ล้านเกลี้ยงนักลงทุนเชื่อมั่น RT เผยนักลงทุนตอบรับหุ้นกู้แห่งข้อดีมวงเงิน 700 ล้านบาท สะท้อนความเชื่อมั่น ทั้งสถาบัน-รายใหญ่ พร้อมเดินหน้าโครงการก่อสร้าง มุ่งเน้นขยายตลาดต่างประเทศ ดันรายได้เติบโตตามเป้าหมาย –ทันหุ้น
OSP	OSP ดิลซื้อกิจการอิพฐาน เล็งตลาดเครื่องดีมกาแพ OSP ตั้งเป้ารายได้-กำไรทั้งปี 2566 โตดับเบิล ดิจิตหลังสามารถปรับพอร์ตเครื่องดีมกาพาลังครอบคลุมทั้งราคา 10 บาท และ 12 บาท มั่นใจสิ้นปีส่วนแบ่งทางการตลาดเติบโต 2% จากฐานไตรมาส 4/2565 เผยศึกษาดีลเข้าซื้อกิจการหลายดีล แยมสนใจตลาดเครื่องดีมกาแพ –ทันหุ้น

NVDR Trading

ประจำวันที 24 กุมภาพันธ์ 2566

NVDR TOP Value			
Top 25 NVDR Net Buy		Top 25 NVDR Net Sell	
1. SCB	396,185,905	1. CPALL	-1,195,138,999
2. EA	365,033,206	2. DELTA	-442,614,678
3. BBL	253,942,335	3. GULF	-311,222,651
4. PTTEP	206,025,427	4. INTUCH	-209,727,621
5. TOP	198,544,297	5. GLOBAL	-199,758,585
6. TASCO	164,556,230	6. KBANK	-167,978,187
7. KTB	108,537,681	7. CPF	-141,305,573
8. MAKRO	88,233,740	8. HMPRO	-105,154,173
9. RCL	88,096,892	9. BAM	-102,788,744
10. BDMS	81,973,155	10. PTT	-90,678,472
11. SCGP	71,910,277	11. IRPC	-88,507,556
12. PSL	69,829,091	12. KKP	-84,224,725
13. CPN	68,891,668	13. AAV	-63,232,521
14. TTB	66,855,344	14. CBG	-61,162,675
15. PTTGC	63,214,329	15. SCC	-58,400,407
16. TLI	52,943,855	16. KTC	-57,720,492
17. SPALI	46,907,520	17. AOT	-55,509,621
18. LH	44,829,241	18. ADVANC	-54,239,559
19. MINT	42,787,776	19. AWC	-51,316,581
20. MEGA	37,029,415	20. BTS	-49,472,671
21. TMI	34,788,472	21. AP	-37,055,510
22. ERW	27,747,322	22. HANA	-35,174,948
23. BEM	27,380,394	23. TCAP	-34,026,046
24. TIDLOR	25,124,122	24. BLA	-33,092,175
25. STARK	24,299,464	25. BJC	-32,516,959

NVDR TOP Volume			
Top 25 NVDR Net Buy		Top 25 NVDR Net Sell	
1. TTB	47,635,800	1. IRPC	-30,588,100
2. TMI	17,703,202	2. AAV	-22,964,899
3. TRC	16,380,010	3. CPALL	-19,269,722
4. STARK	9,956,736	4. SIRI	-12,618,926
5. SITHAI	8,733,600	5. GLOBAL	-10,648,530
6. TASCO	8,341,400	6. AWC	-8,549,115
7. KTB	6,292,764	7. HMPRO	-7,204,643
8. ERW	5,565,900	8. PSG	-6,868,400
9. WHA	5,180,009	9. BAM	-6,694,149
10. EA	4,698,951	10. CPF	-6,244,307
11. LH	4,604,457	11. BTS	-6,209,807
12. PSL	4,545,574	12. GULF	-5,932,052
13. AGE	4,180,200	13. PF	-4,609,900
14. SCB	3,933,530	14. JAS	-4,450,900
15. TOP	3,773,090	15. SUPER	-4,137,300
16. TLI	3,745,073	16. BWG	-3,358,100
17. EFORL	3,374,700	17. VGI	-3,290,000
18. BEM	2,993,762	18. ESSO	-3,078,261
19. BDMS	2,774,190	19. SC	-3,071,900
20. RCL	2,767,139	20. PLANB	-3,012,000
21. BM	2,582,301	21. AP	-2,985,048
22. SHR	2,561,100	22. INTUCH	-2,914,020
23. WARRIX	2,339,901	23. GRAND	-2,913,700
24. MAKRO	2,221,001	24. PTT	-2,791,063
25. SPALI	2,048,400	25. TTW	-2,720,200

ยอดสะสม 5 วันย้อนหลัง 20 กุมภาพันธ์ - 24 กุมภาพันธ์ 2566

NVDR TOP Value			
Top 25 NVDR Net Buy		Top 25 NVDR Net Sell	
1. EA	967,078,698	1. KBANK	-878,505,284
2. TASCO	588,395,060	2. PTT	-759,094,205
3. CPALL	492,815,165	3. PTTGC	-616,297,953
4. BANPU	485,824,967	4. ADVANC	-547,838,758
5. MINT	425,754,929	5. AOT	-495,306,036
6. KTB	368,413,473	6. DELTA	-457,017,200
7. BDMS	346,405,316	7. TOP	-441,462,262
8. BBL	267,281,198	8. GULF	-357,284,049
9. JMART	248,285,976	9. PTTEP	-341,811,820
10. SKY	241,965,083	10. IRPC	-322,413,551
11. BH	226,800,820	11. BCP	-317,803,452
12. MAKRO	179,285,679	12. GLOBAL	-310,786,325
13. HANA	161,354,527	13. CBG	-295,061,728
14. DOHOME	149,861,642	14. INTUCH	-293,596,330
15. SAWAD	147,382,943	15. AWC	-283,665,463
16. BEM	130,699,761	16. KKP	-275,351,348
17. THG	126,761,400	17. PLANB	-240,537,199
18. RCL	107,380,107	18. BTS	-237,091,967
19. STA	95,071,032	19. SINGER	-220,205,498
20. TISCO	88,322,392	20. SCC	-192,321,539
21. TLI	87,403,915	21. AAV	-188,956,764
22. BTG	78,854,832	22. OSP	-184,628,783
23. GUNKUL	78,819,379	23. BAM	-158,501,971
24. SITHAI	66,092,653	24. RATCH	-130,140,739
25. BGRIM	59,521,203	25. AP	-124,834,217

NVDR TOP Volume			
Top 25 NVDR Net Buy		Top 25 NVDR Net Sell	
1. BSM	-	1. IRPC	-109,073,328
2. KK	-	2. AAV	-67,471,038
3. OGC	-	3. AWC	-47,469,484
4. PPM	-	4. SIRI	-34,523,589
5. RML	-	5. WHA	-30,263,472
6. SFT	-	6. BTS	-29,356,981
7. SYMC	-	7. PSG	-28,696,172
8. UEC	-	8. PLANB	-25,240,969
9. TRC	60,402,813	9. PTT	-23,196,557
10. BANPU	43,440,442	10. GLOBAL	-16,339,949
11. SITHAI	36,152,076	11. ERW	-15,649,993
12. TTB	32,148,993	12. TPIPL	-14,742,766
13. TASCO	30,379,977	13. PTTGC	-12,681,555
14. KTB	21,229,141	14. SINGER	-10,483,639
15. GUNKUL	18,527,713	15. BAM	-10,281,433
16. TMI	18,006,982	16. AP	-10,099,026
17. AQ	17,551,800	17. CKP	-9,941,500
18. BEM	14,449,943	18. ESSO	-9,690,751
19. MINT	12,570,482	19. BCP	-9,294,256
20. EA	12,236,687	20. SC	-8,874,200
21. BWG	12,025,001	21. LH	-8,381,484
22. BDMS	11,681,120	22. MONO	-8,292,948
23. DOHOME	10,201,689	23. HMPRO	-7,968,936
24. JAS	9,326,671	24. PF	-7,844,950
25. EVER	8,771,993	25. TOP	-7,674,071

Source : SETSMART

ข้อมูลแบบรายงานการเปลี่ยนแปลงการถือหลักทรัพย์ของผู้บริหาร (แบบ 59) Change by Management

Date of report	24 February, 2023		Source : กลต. (SEC)				
ชื่อบริษัท	ชื่อผู้บริหาร	วิธีการได้มา/จำหน่าย	ประเภทหลักทรัพย์	วันที่ได้มา/จำหน่าย	จำนวน	ราคา	
ADD	นาย รวิทร์ วิรัชพิณฑุ	ซื้อ	หุ้นสามัญ	23/02/2566	10,000	9.26	
MBAX	นาย พิสุทธิ เลิศวิไล	ขาย	ใบสำคัญแสดงสิทธิที่จะซื้อหุ้น	23/02/2566	21,500	1.77	
PROUD	นาย พสุ ลิปตพัลลภ	ขาย	หุ้นสามัญ	23/02/2566	17,000,000	2.06	
PSH	นาง รัดนา พรหมสวัสดิ์	ขาย	หุ้นสามัญ	23/02/2566	100,000	13.60	
TASCO	นาย เรียร์ เดอเฟรน	ขาย	ใบแสดงสิทธิในผลประโยชน์ที่เกิดจากหลักทรัพย์อ้างอิงไทย (NVDR) อ้างอิง ใบแสดงสิทธิในการซื้อหุ้นเพิ่มทุนที่โอนสิทธิได้	22/02/2566	50,000	19.40	

ข้อมูลการขายชอร์ต

24-Feb-2023

หลักทรัพย์	ปริมาณหุ้นที่ขายชอร์ต (หุ้น)	มูลค่าการขายชอร์ต (บาท)	%ปริมาณการขายชอร์ต	%มูลค่าการขายชอร์ต
1 LOXLEY	44900	96,650.00	33.63	33.47
2 INTUCH-R	3574200	258,187,725.00	32.72	32.71
3 ASP	474500	1,452,736.00	29.93	29.96
4 BEC-R	509900	4,743,910.00	27.75	27.75
5 WORK	20700	368,460.00	26.47	26.47
6 AJ	86400	984,710.00	24.05	24.11
7 SYNEX-R	161200	2,634,380.00	23.98	24.05
8 HTC	43200	1,310,850.00	23.66	23.8
9 BTS	7995500	63,848,085.00	23.49	23.52
10 BTS-R	8018500	63,814,620.00	23.55	23.51
11 HMPRO-R	5387000	78,750,650.00	22.04	22.04
12 PLAT	129600	465,932.00	21.43	21.44
13 SCGP	1288900	66,786,625.00	21.41	21.34
14 QH	2202500	5,153,850.00	20.4	20.44
15 AP	2584800	32,180,120.00	20.25	20.29
16 GFPT-R	556600	6,897,310.00	19.3	19.36
17 BGRIM	1179700	45,822,950.00	19.15	19.26
18 HANA-R	956200	53,366,775.00	19.02	19.02
19 CV	431700	742,508.00	18.83	18.84
20 JAS-R	2917900	6,680,844.00	18.62	18.65
21 THANI-R	1890800	7,622,356.00	18.45	18.44
22 KTC-R	846100	49,572,275.00	18.43	18.41
23 MAJOR-R	960700	17,235,500.00	17.47	17.46
24 SAWAD-R	1656900	92,939,700.00	17.46	17.4
25 PTT	3917500	127,318,750.00	17.38	17.39
26 JMT-R	2137300	102,103,350.00	17.12	17.07
27 ITD	1545100	2,900,495.00	17.04	17.04
28 DELTA-R	302250	287,394,100.00	16.97	16.91
29 IRPC-R	19209700	55,708,466.00	16.89	16.89
30 UNIQ	57200	257,630.00	16.47	16.48
31 WICE	743000	7,792,440.00	15.49	15.59
32 CKP-R	2278700	9,605,360.00	15.52	15.57
33 EPG	267700	2,297,520.00	15.35	15.4
34 ILM	83700	1,534,570.00	15.09	15.05
35 BBIK-R	37200	4,410,950.00	14.86	14.92
36 QH-R	1616000	3,761,534.00	14.97	14.92
37 BBL	1205800	197,523,700.00	14.78	14.78
38 SCGP-R	879800	45,793,800.00	14.62	14.63
39 BANPU	17834100	201,837,490.00	14.38	14.41
40 AOT-R	978200	70,836,825.00	14.32	14.32
41 KCE-R	3001400	138,445,575.00	14.12	14.1
42 GPSC-R	745000	50,611,725.00	14.03	14.02
43 BPP	356900	5,611,170.00	13.96	14.01
44 BYD	911800	10,037,340.00	14.01	13.95
45 BEM	4087600	37,220,775.00	13.88	13.9

หลักทรัพย์	ปริมาณหุ้นที่ขายชอร์ต (หุ้น)	มูลค่าการขายชอร์ต (บาท)	%ปริมาณการขายชอร์ต	%มูลค่าการขายชอร์ต
46 OSP	1401900	44,053,425.00	13.54	13.53
47 TU	2709500	43,698,140.00	13.37	13.45
48 COM7	1480300	46,362,150.00	13.14	13.18
49 AIT	259100	1,567,555.00	13.09	13.11
50 TTA	735100	5,855,650.00	12.96	12.93
51 VIBHA	399500	1,061,670.00	12.78	12.78
52 BAM-R	5703800	87,805,400.00	12.44	12.45
53 STA-R	905700	22,993,175.00	12.37	12.37
54 CBG-R	431500	43,078,050.00	12.24	12.22
55 IRPC	13472200	39,255,170.00	11.85	11.91
56 CK-R	340000	7,474,630.00	11.85	11.84
57 BH-R	255700	55,263,600.00	11.84	11.84
58 BCPG-R	796100	7,781,710.00	11.69	11.69
59 AP-R	1484200	18,404,080.00	11.63	11.6
60 LH	4014200	39,034,685.00	11.54	11.54
61 CRC	1484100	66,067,950.00	11.23	11.32
62 TISCO	383200	39,257,500.00	11.21	11.23
63 BLA-R	767800	23,982,275.00	11.18	11.19
64 EASTW	601200	3,226,570.00	11.01	11.17
65 AWC	4710600	28,178,885.00	11.15	11.11
66 DMT	423400	5,714,860.00	11.09	11.09
67 KKP-R	769500	51,841,450.00	10.88	10.92
68 PTTGC-R	1175400	55,855,200.00	10.79	10.79
69 SPCG	9200	131,560.00	10.54	10.56
70 VGI-R	3119700	14,168,864.00	10.55	10.53
71 CPF	3168000	71,819,200.00	10.46	10.47
72 AI	26300	172,265.00	10.42	10.46
73 GUNKUL-R	7931700	32,734,596.00	10.38	10.39
74 BCH-R	1024900	21,596,800.00	10.34	10.37
75 JAS	1616500	3,709,898.00	10.31	10.36
76 TIDLOR	700000	19,995,975.00	10.33	10.33
77 CPALL-R	11237600	694,857,825.00	10.37	10.32
78 CENTEL-R	259400	14,410,075.00	10.28	10.26
79 BJC-R	519500	19,507,900.00	10.18	10.16
80 AMATA-R	900800	18,115,980.00	10.12	10.11
81 AS	159100	2,125,310.00	10.04	10.04
82 SCC-R	191000	63,590,000.00	10.01	10.04
83 TOP-R	1826500	95,585,550.00	10.02	10
84 BCH	981300	20,656,290.00	9.9	9.92
85 PLANB-R	3277700	31,778,795.00	9.85	9.86
86 EPG-R	171600	1,465,030.00	9.84	9.82
87 XO	29900	391,500.00	9.67	9.68
88 THG	120000	8,365,000.00	9.62	9.63
89 CPF-R	2900400	65,720,340.00	9.58	9.58
90 SPALI	1032700	23,573,820.00	9.5	9.5

หมายเหตุ :- %ปริมาณและมูลค่าการขายชอร์ต เปรียบเทียบกับปริมาณและมูลค่าการซื้อขายแบบ AOM

- " -R " ข้อมูลธุรกรรมขายชอร์ตในเอ็นวีดีอาร์

Source:SETSMART

SET50 Index Futures - Trading Volume

24 February 2023

Volume, OI: Contracts

	Foreign Investor		Local Institutions		Local Investor		Total	
	Volume	%	Volume	%	Volume	%	Volume	OI
Long	91,358	30.39%	46,378	15.43%	162,865	54.18%		
Short	123,996	41.25%	38,625	12.85%	137,980	45.90%		
Net	-32,638	-	7,753	-	24,885	-	300,601	663,508

25 January 2023 - 24 February 2023 (1 Month)

Volume, OI: Contracts

	Foreign Investor		Local Institutions		Local Investor		Total	
	Volume	%	Volume	%	Volume	%	Volume	OI
Long	1,581,818	33.93%	764,822	16.40%	2,316,020	49.67%		
Short	1,766,304	37.88%	748,694	16.06%	2,147,662	46.06%		
Net	-184,486	-	16,128	-	168,358	-	4,662,660	663,508

3 January 2023 - 24 February 2023 (YTD)

	Foreign Investor		Local Institutions		Local Investor		Total	
	Volume	%	Volume	%	Volume	%	Volume	OI
Long	2,634,310	34.02%	1,283,665	16.58%	3,824,722	49.40%		
Short	2,856,146	36.89%	1,265,179	16.34%	3,621,372	46.77%		
Net	-221,836	-	18,486	-	203,350	-	7,742,697	663,508

Source: SETSMART

Rights & Benefits

February

Monday	Tuesday	Wednesday	Thursday	Friday
		01-Feb	02-Feb	03-Feb
			TSC-XD@0.6	1DIV-XD@0.25 TDEX-XD@0.3
06-Feb	07-Feb	08-Feb	09-Feb	10-Feb
		IRC-XD@0.291 METCO-XD@18 TPIPP-XD@0.09	RAM-XD@0.3 SCAP-XD@0.8	AAPL80X-XD@0.00402 DIF-XD@0.2535 ERWPF-XN@0.19 POPF-XD@0.275 PPF-XD@0.1885 SIRIP-XD@0.05
13-Feb	14-Feb	15-Feb	16-Feb	17-Feb
CPNCG-XD@0.24 DTAC-XD@1.22	PTTEP-XD@5	TAPAC-XD@0.02	FTREIT-XD@0.187 TNL-XR 2.3:1@33.06	
20-Feb	21-Feb	22-Feb	23-Feb	24-Feb
CIG-XB@864788 PROSPECT-XR 1:0.4775@0 RABBIT-W4-XE 1:0.012@5.067 WHABT-XD@0.173	IRPC-XD@0.03	ADVANC-XD@4.24 IMPACT-XD@0.21 MC-XD@0.45 TRITN-XB@240000 TRITN-XW 1:6000	GGC-XD@0.25 INOX-XD@0.0243 INTUCH-XD@1.56 SCCC-XD@9 TOP-XD@1.7 YGG-W1-XE 1:1@12	BTSGIF-XN@0.162 GLOBAL-XD(SD)24:1 GLOBAL-XD@0.25463 GPSC-XD@0.3 INETREIT-XD@0.2007
27-Feb	28-Feb			
AMATAR-XD@0.033 AMATAR-XN@0.12 BOL-XD@0.165 GVREIT-XD@0.198 PTTGC-XD@0.25	ASK-XD@1.44 CPNREIT-XN@0.2593 CPNREIT-XD@0.0607 DELTA-XD@4 ITC-XD@0.2 OR-XD@0.15 VGI-XD@0.04			

Remark *ND - No Dividend, XD - Cash Dividend, XD(ST) - Stock Dividend, XR - Rights for Common, XW - Rights for Warrant, XT - Rights for Transferable Subscription Right, XN - Capital Return, XB - Pre-emptive = Pre-emptive Rights

SOURCES: Stock Exchange of Thailand (SET)

Rights & Benefits

March

March								
Monday	Tuesday	Wednesday		Thursday		Friday		
		01-Mar		02-Mar		03-Mar		
		BBGI-XD@0.05 GULF-XD@0.6 LPN-XD@0.12 THANI-XD@0.17	BKKCP-XD@0.18 KDH-XD@0.75 MIPF-XD@0.32	CBG-XD@0.75 EGATF -XN@0.1 FUTUREPF-XD@0.34 IFS-XD@0.1633 JASIF-XD@0.23 KSL-XD@0.07 PHOL-XD@0.12 PT-XD@0.35 SNC-XD@0.4 TASCO-XD@1 TFM-XD@0.08 XD-XD@0.21	CPTGF-XD@0.1615 EGATIF-XD@0.0918 HENG-XD@0.0666 INSET-XD@0.05 KBSPIF-XD@0.174 MBAX-XD@0.38 PM-XD@0.28 PTT-XD@0.7 SPVI-XD@0.175 TFFIF-XD@0.1032 TTLPF-XD@0.422	BCP-XD@1 BRRGIF -XN@0.16 DRT-XD@0.26 SPRIME-XD@0.16 SUPEREIF -XN@0.04 TLHPF -XN@0.1	BCPG-XD@0.16 CTW-XD@0.05 MST-XD@0.61 SUPEREIF-XD@0.13093 TIF1-XD@0.14 TU-XD@0.44	
06-Mar	07-Mar	08-Mar		09-Mar		10-Mar		
	AMANA-XD@0.2 DMT-XD@0.38 ENY-XD@2 GFPT-XD@0.2 KTBSTMR-XD@0.1777 ZGA-W1-XE 1:1@1	BIZ-XD@0.2 EBANK-XD@0.32 GAHREIT-XD@0.3 GROREIT-XD@0.3 LUXF-XD@0.2	2S-XD@0.2 ARIP-XD@0.0215 ASP-XD@0.13 BDMS-XD@0.3 BROCK-XD@0.01 BUI-XD(SD)10:1 CPN-XD@1.15 DOHOME-XD(SD)16:1 KIAT-XD@0.02 NKI-XD@1 OGC-XD@0.57 SAT-XD@1.12 SONIC-XD@0.11 TK-XD@0.42 TPIPP-XD@0.03 WICE-XD@0.44	AMA-XD@0.25 ASN-XD@0.0267 BAREIT-XD@0.2451 BEM-XD@0.12 BUI-XD@0.5 COM7-XD@0.75 DOHOME-XD@0 ITNS-XD@0.12 MEGA-XD@0.85 NKI-XD(SD)36:1 SAF-XD@0.035 SFT-XD@0.07 TEAM-XD@0.2 TPIPL-XD@0.07 TTW-XD@0.3	ALLY-XD@0.173 CHIC-XD@0.0025 GBX-XD@0.077 ICN-XD@0.1 MNIT-XD@0.02 MNRF-XD@0.015 M-STOR-XD@0.1 PQS-XD@0.15 PTG-XD@0.2 SECURE-XD@0.3 STC-XD@0.025 SVT-XD@0.05 TKN-XD@0.12 TPRIME -XN@0.037 UPOIC-XD@0.45	BOFFICE-XD@0.173 FMT-XD@2.75 HPF -XN@0.112 M-H-XD@0.15 MNIT2-XD@0.06 MSC-XD@0.4 NVD-XD@0.06 PSH-XD@0.65 RJH-XD@0.5 SIS-XD@1.2 SUSCO-XD@0.2 TEKA-XD@0.13 TPRIME-XD@0.093 UEC-XD@0.03	PLUS-XD@0.13 WHAIR-XD@0.1218	
13-Mar	14-Mar	15-Mar		16-Mar		17-Mar		
AI-XD@0.2 BH-XD@2.35 BM-XD@0.1 ECL-XD@0.05 SNP-XD@0.7	ALPHA-XW4-XE 1:1@1 BH-P-XD@2.35 BM-XW 3:1 PTC-XD@0.082	AGE-XD(SD)10:1 BIG-XD@0.02	AGE-XD@0.2256 TNP-XD@0.045	PDG-XD@0.05	BROOK-XD@0.0075 TQR-XD@0.25	FSS-XD@0.07 VNG-XD@0.1	NTV-XD@1.13 THG-XD@0.6	PYLON-XD@0.15 UBE-XD@0.04
20-Mar	21-Mar	22-Mar		23-Mar		24-Mar		
	PROSPECT-XD@0.22	JKN-XR 2:1@3		TMILL-XD@0.13	TSTE-XD@0.14			
27-Mar	28-Mar	29-Mar		30-Mar		31-Mar		
		CGD-W5-XE 1:1@1 SONIC-W1-XE 1:1@1	SINGER-W2-XE 1:1			COTTO-XD@0.04	Q-CON-XD@0.75	

Remark *ND - No Dividend, XD - Cash Dividend, XD(ST) - Stock Dividend, XR - Rights for Common, XW - Rights for Warrant, XT - Rights for Transferable Subscription Right, XN - Capital Return, XB - Pre-emptive = Pre-emptive Rights

SOURCES: Stock Exchange of Thailand (SET)

Share Listing				
February-2023				
Monday	Tuesday	Wednesday	Thursday	Friday
		01-Feb	02-Feb Share Listing SDC - 47.619 M Shares	03-Feb Share Listing UPA - 172,884 Shares
06-Feb Share Listing NATION - 8,135.940 M Shares SIRI - 34.460 M Shares	07-Feb Share Listing CHO - 15.432 M Shares	08-Feb New Listing SVR - 510 M Shares MAI/ Property, IPO Price (Bt): 2.20 Share Listing PPPM - 67.231 M Shares SDC - 79.365 M Shares	09-Feb New Listing NTSC - 100 M Shares MAI/ Agro & Food, IPO Price (Bt): 26.25 Share Listing AJA - 44.515 M Shares PROS - 8.712 M Shares	10-Feb Share Listing BC - 154,933 Shares CHO - 31.746 M Shares PIMO - 27.022 M Shares SDC - 132.716 M Shares SENA - 32,500 Shares TSR - 5,900 Shares
13-Feb Share Listing SC - 17.235 M Shares	14-Feb New Listing MEB - 300 M Shares MAI/ Services, IPO Price (Bt): 28.50 Share Listing BWG - 400 M Shares SAAM - 5,465 Shares	15-Feb New Listing PQS - 670 M Shares SET/ Agro & Food, IPO Price (Bt): 6.00 Share Listing ACAP - 40 M Shares CHO - 43.784 M Shares PPPM - 50.847 M shares SCN - 331 M Shares	16-Feb	17-Feb New Listing BVG - 450 M Shares MAI/ Technology, IPO Price (Bt): 3.85 Share Listing IRCP - 16.400 M Shares
20-Feb Share Listing JCK - 86.419 M Shares SUTHA - 62.393 M Shares	21-Feb New Listing CHASE - 1,985.441 M Shares SET/ Services, IPO Price (Bt): 2.90 Share Listing CHO - 12.626 M Shares PPPM - 67.796 M Shares PRG - 31.321 M Shares SA - 7.055 M Shares SJWD - 791.020 M Shares	22-Feb New Listing READY - 100 M Shares MAI/ Technology, IPO Price (Bt): 7.30 Share Listing BBIK - 8.882 M Shares MBK - 5.047 M Shares MINT - 45.604 M Shares	23-Feb	24-Feb
27-Feb New Listing BRR-W1 - 162.383 M Units 1(W):1(C) @7.50 Bt (6M TTM) BRR-W2 - 81.191 M Units 1(W):1(C) @13.00 Bt (3Y TTM) CHEWA-W2 - 50.954 M Units 1(W):1(C) @1.20 Bt (1Y TTM) Share Listing SDC - 67.901 M Shares	28-Feb			

	Units	24-Feb-23	(%)	WTD	(%)	MTD	(%)	QTD	(%)	YTD	(%)
Refinery & Oil											
Dubai	USD/barrel	81.60	3.2%	80.71	-2.2%	81.16	1.4%	80.54	-4.5%	80.54	-17.0%
Brent	USD/barrel	82.61	0.9%	81.82	-2.5%	82.79	-0.4%	82.96	-6.0%	82.96	-17.0%
Nymex	USD/barrel	76.32	1.2%	76.70	1.6%	77.10	-1.9%	77.88	-2.7%	77.88	-7.2%
Jet Oil	USD/barrel	103.56	4.6%	101.23	-3.4%	104.53	-8.4%	109.82	-7.0%	109.82	-11.6%
Jet - Dubai Spread	USD/barrel	21.96	10.1%	20.52	-7.9%	23.37	-31.5%	29.28	-13.1%	29.28	7.7%
Diesel	USD/barrel	102.57	3.2%	101.44	-3.3%	103.79	-8.7%	109.23	-9.2%	109.23	-14.9%
Diesel - Dubai Spread	USD/barrel	20.97	2.9%	20.73	-7.4%	22.63	-32.7%	28.69	-20.2%	28.69	-8.5%
Gasoline	USD/barrel	94.15	3.0%	93.41	-2.8%	94.91	-0.3%	95.09	7.6%	95.09	-13.3%
Gasoline-Dubai Spread	USD/barrel	12.55	1.7%	12.70	-6.5%	13.75	-9.5%	14.55	261.9%	14.55	14.6%
Fuel Oil	USD/barrel	64.26	1.0%	64.23	1.3%	62.48	2.6%	61.62	2.0%	61.62	-21.6%
FO - Dubai Spread	USD/barrel	(17.34)	12.4%	(16.48)	-13.9%	(18.68)	-2.2%	(18.92)	-21.0%	(18.92)	2.5%
Natural Gas	USD/MMBtu	2.55	4.8%	2.62	10.9%	2.50	-21.1%	2.85	-41.0%	2.85	-38.3%
NA Spot LPG Propane	US cent/gal	82.00	3.1%	80.53	-1.3%	81.91	-2.6%	83.08	3.3%	83.08	-25.5%
NA Spot LPG Normal Butane	US cent/gal	133.00	-79.8%	128.56	-81.0%	123.71	-81.5%	117.56	-82.5%	117.56	-82.3%

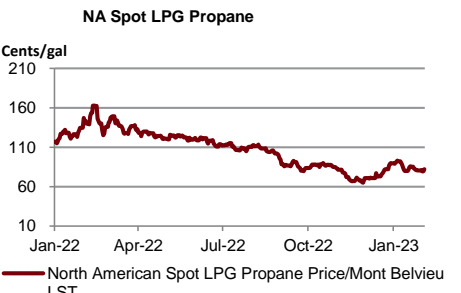
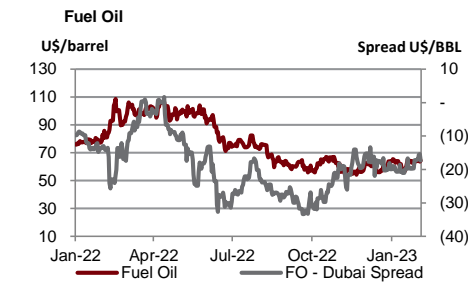
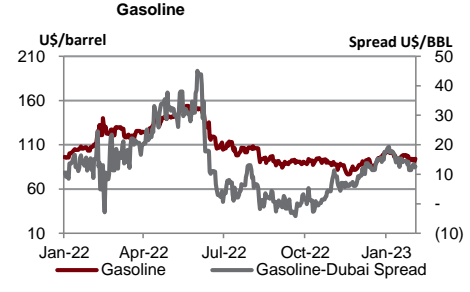
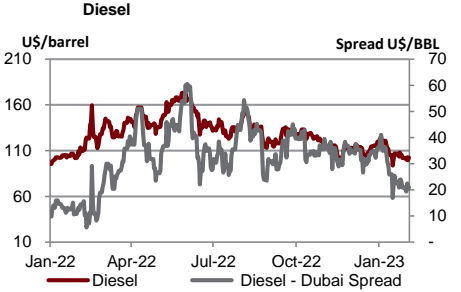
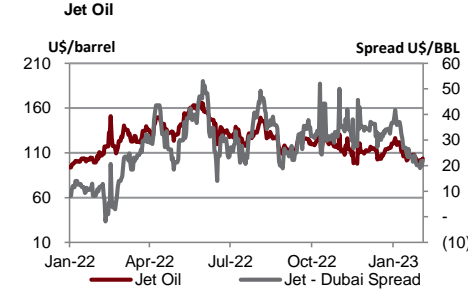
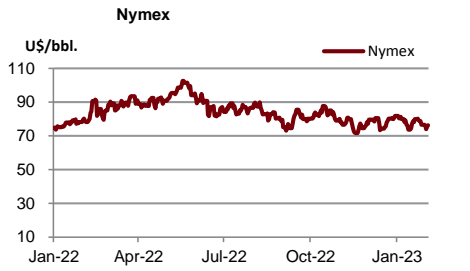
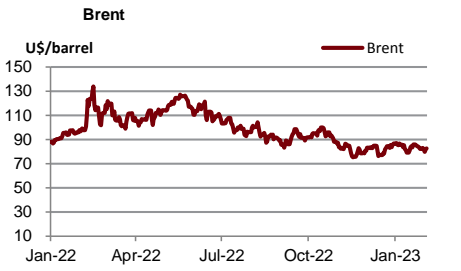
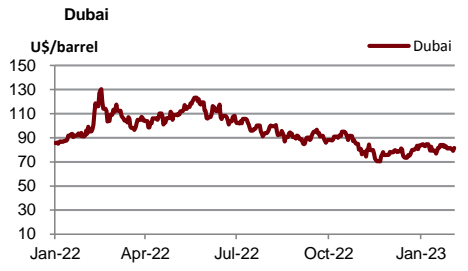

Source : Bloomberg

	Units	24-Feb-23	(%)	WTD	(%)	MTD	(%)	QTD	(%)	YTD	(%)
Soft Commodities											
Sugar #11 (World)	USd/lb.	19.67	-3.3%	20	0.9%	19.91	6.6%	19.25	5.9%	19.25	6.5%
Corn	USd/bu.	649.25	-1.5%	666	-1.8%	673.81	0.7%	671.19	-0.3%	671.19	1.3%
Wheat Future(Cbt)	USd/bu.	721.75	-3.8%	746	-5.1%	769.88	2.3%	760.63	-8.9%	760.63	-15.5%
Soybean Future	USd/bu.	1,519.25	-0.5%	1,531	0.4%	1,524.00	1.2%	1,514.06	4.4%	1,514.06	5.9%
Soybean Meal	USD/T.	480.00	0.4%	479	0.1%	476.82	4.1%	466.65	12.8%	466.65	17.5%
Palm Oil	MYR/metric tonne	4,140.00	0.0%	4,150	4.7%	3,949.78	1.2%	3,925.79	-0.1%	3,925.79	-23.4%
SHFE Natural Rubber	CNY/MT	12,605.00	-0.1%	12,525	-0.3%	12,643.20	-3.4%	12,847.00	1.7%	12,847.00	-4.1%

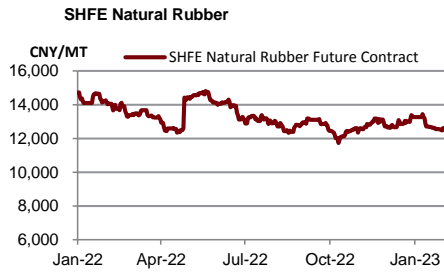
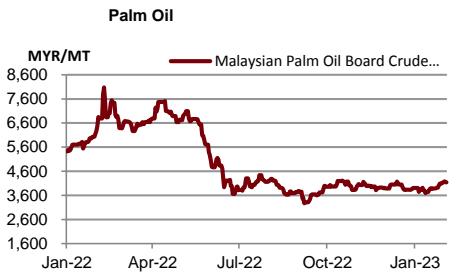
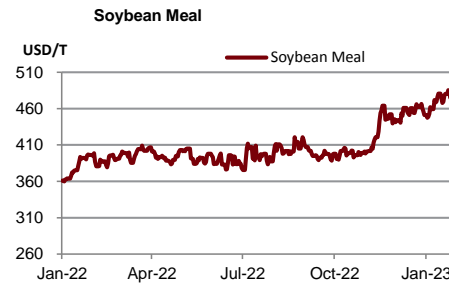
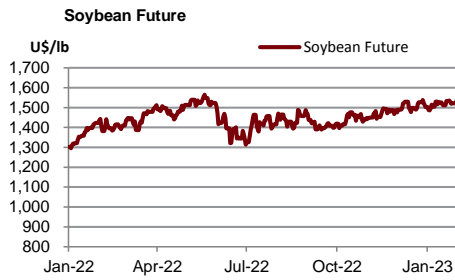
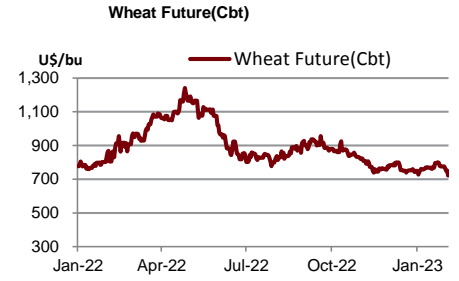
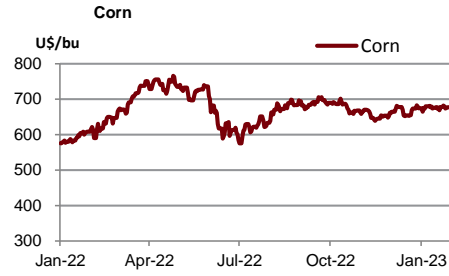
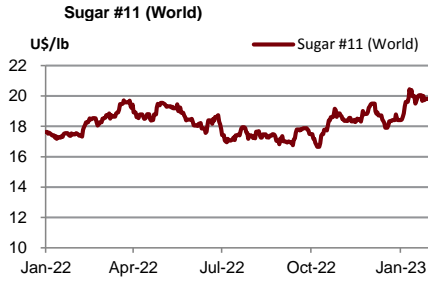

Source : Bloomberg

	Units	24-Feb-23	(%)	WTD	(%)	MTD	(%)	QTD	(%)	YTD	(%)
Shipping											
Baltic Dry Index (BDI)	USD	883.00	8.2%	704	26.2%	625	-31.2%	778	-48.9%	778	-59.8%
Baltic Supramax Index (BSI)	USD	996.00	6.0%	868	33.7%	717	-1.2%	722	-46.5%	722	-64.2%
Baltic Clean Tanker Index (BCTI)	USD	955.00	-2.6%	1,013	0.5%	872	2.9%	859	-43.1%	859	-30.2%
Baltic Dirty Tanker Index (BDTI)	USD	1,338.00	1.1%	1,310	7.0%	1,250	-10.5%	1,328	-31.4%	1,328	-4.5%

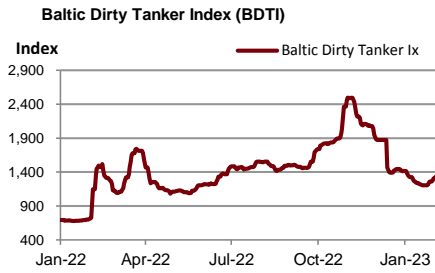
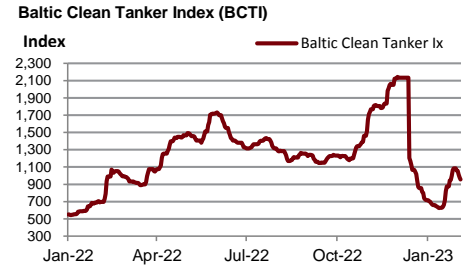
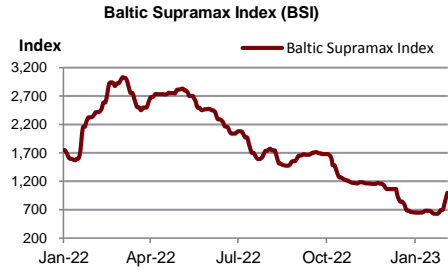
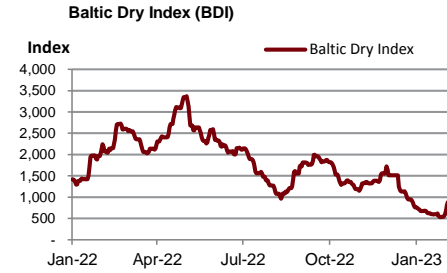

Source : Bloomberg

Metal	Units	24-Feb-23	(%)	WTD	(%)	MTD	(%)	QTD	(%)	YTD	(%)
Lme Aluminum Spot (\$)	USD/MT	2,285.01	-2.9%	2,372	0.4%	2,427	-3.0%	2,467	5.7%	2,467	-8.7%
Lme Alum Aly Spot (\$)	USD/MT	2,093.75	0.0%	2,092	0.0%	2,092	-0.2%	2,094	15.6%	2,094	1.2%
Lme Nasaac Spot (\$)	USD/MT	2,355.25	0.1%	2,351	0.4%	2,340	8.4%	2,242	-6.2%	2,242	-14.0%
Lme Copper Spot (\$)	USD/MT	8,689.00	-2.2%	8,995	0.8%	8,944	-1.0%	8,995	12.1%	8,995	2.2%
Lme Lead Spot (\$)	USD/MT	2,077.75	1.3%	2,104	2.3%	2,091	-5.0%	2,150	2.2%	2,150	0.1%
Lme Nickel Spot (\$)	USD/MT	24,340.50	-3.3%	25,868	-0.8%	26,926	-4.5%	27,609	8.4%	27,609	7.8%
Lme Tin Spot (\$)	USD/MT	25,478.00	-2.1%	26,403	-0.7%	27,068	-3.9%	27,653	28.3%	27,653	-11.3%
Gold Spot \$/Oz	USD/t oz.	1,811.04	-0.6%	1,812	-0.8%	1,855	-2.5%	1,880	8.6%	1,880	4.3%
Thailand Gold Bar Buying Prices	THB/15.244 grams	29,950.00	0.2%	29,908	0.6%	29,802	0.1%	29,781	0.4%	29,781	0.1%
Thailand Gold Bar Selling Price	THB/15.244 grams	30,050.00	0.2%	30,008	0.6%	29,902	0.1%	29,881	0.4%	29,881	0.1%
Thailand Gold Ornament Buying Price	THB/15.16 grams	29,410.40	0.2%	29,373	0.6%	29,267	0.1%	29,247	0.5%	29,247	0.1%
Thailand Gold Ornament Selling Price	THB/15.16 grams	30,550.00	0.2%	30,508	0.5%	30,402	0.1%	30,381	0.4%	30,381	0.1%

Lme Aluminum Spot (\$)

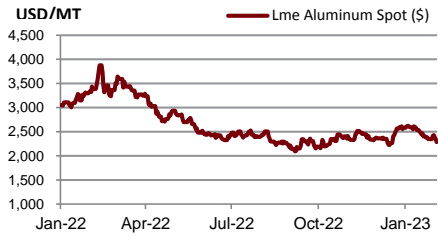

Lme Alum Aly Spot (\$)

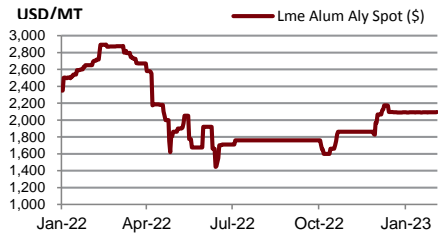

Lme Nasaac Spot (\$)

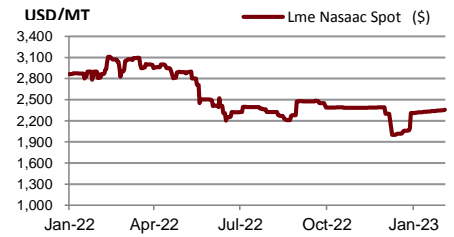

Lme Copper Spot (\$)



Lme Lead Spot (\$)

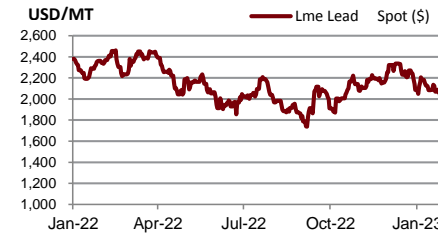

Lme Nickel Spot (\$)



Lme Tin Spot (\$)



Gold Spot \$/Oz

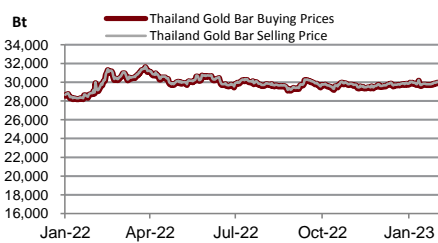

DISCLAIMER

การเสนอคำแนะนำ ข้อมูลบทวิเคราะห์ และการคาดการณ์ รวมทั้งการแสดงความคิดเห็นที่ปรากฏอยู่ในรายงานฉบับนี้ จัดทำขึ้นบนพื้นฐานของแหล่งข้อมูลที่ดีที่สุดที่ได้รับมา และพิจารณาเห็นว่าน่าเชื่อถือ แต่ทั้งนี้ทางบริษัทหลักทรัพย์ ซีจีเอส-ซีไอเอ็มบี (ประเทศไทย) จำกัด ไม่อาจรับรองความถูกต้องและความสมบูรณ์ของข้อมูลดังกล่าว ความเห็นที่แสดงไว้ในรายงานฉบับนี้ไม่ถือว่าการเสนอแนะหรือการชี้ชวนให้ซื้อหรือขายหลักทรัพย์ การนำไปใช้ซึ่งข้อมูล บทวิเคราะห์และการคาดการณ์ทั้งหลายที่ปรากฏอยู่ในรายงานฉบับนี้เป็นกรณำไปใช้โดยให้ผู้ใช้ยอมรับความเสี่ยงและเป็นดุลยพินิจของผู้ใช้แต่ผู้เดียว

คำนิยามของ RECOMMENDATION (คำแนะนำการลงทุน)

คำแนะนำในหุ้น

ADD: ในกรณีผลตอบแทนของหุ้นที่คาดการณ์มากกว่า 10% ในช่วงเวลา 12 เดือนข้างหน้า

HOLD: ในกรณีผลตอบแทนของหุ้นที่คาดการณ์อยู่ระหว่าง 0% ถึง 10% ในช่วงเวลา 12 เดือนข้างหน้า

REDUCE: ในกรณีผลตอบแทนของหุ้นที่คาดการณ์น้อยกว่า 0% ในช่วงเวลา 12 เดือนข้างหน้า

คำแนะนำในภาคอุตสาหกรรม

OVERWEIGHT: ในกรณีที่บริษัทจำนวนมากในอุตสาหกรรมที่คาดการณ์ว่ามีผลตอบแทนมากกว่า 10% ในช่วงเวลา 12 เดือนข้างหน้า

NEUTRAL: ในกรณีที่บริษัทจำนวนมากในอุตสาหกรรมที่คาดการณ์ว่ามีผลตอบแทนอยู่ระหว่าง 0% ถึง 10% ในช่วงเวลา 12 เดือนข้างหน้า

UNDERWEIGHT: ในกรณีที่บริษัทจำนวนมากในอุตสาหกรรมที่คาดการณ์ว่ามีผลตอบแทนน้อยกว่า 0% ในช่วงเวลา 12 เดือนข้างหน้า

รายงานการประเมินการกำกับดูแลกิจการ (CGR)

การเปิดเผยผลการสำรวจของสมาคมส่งเสริมสถาบันกรรมการบริษัทไทย (IOD) ในเรื่องการกำกับดูแลกิจการ (Corporate Governance) นี้เป็นการดำเนินการตามนโยบายของสำนักงานคณะกรรมการกำกับหลักทรัพย์และตลาดหลักทรัพย์ โดยการสำรวจของ IOD เป็นการสำรวจและประเมินจากข้อมูลของบริษัทจดทะเบียนในตลาดหลักทรัพย์แห่งประเทศไทย และตลาดหลักทรัพย์ เอ็มเอไอ ที่มีการเปิดเผยต่อสาธารณะ และเป็นข้อมูลให้ผู้ลงทุนทั่วไปสามารถเข้าถึงได้ ดังนั้นผลสำรวจดังกล่าวจึงเป็นการนำเสนอในมุมมองของบุคคลภายนอก โดยไม่ได้เป็นการประเมินการปฏิบัติ และมีได้มีการไขข้อข้อมูลภายในในการประเมิน

อนึ่ง ผลการสำรวจดังกล่าว เป็นผลการสำรวจ ณ วันที่ปรากฏในรายงานการกำกับดูแลกิจการบริษัทจดทะเบียนไทยเท่านั้น ดังนั้น ผลการสำรวจจึงอาจเปลี่ยนแปลงได้ภายหลังจากวันดังกล่าว ทั้งนี้ บริษัทหลักทรัพย์ ซีจีเอส-ซีไอเอ็มบี (ประเทศไทย) จำกัด มิได้ยืนยันหรือรับรองถึงความถูกต้องของผลสำรวจดังกล่าวแต่อย่างใด

ช่วงคะแนน	สัญลักษณ์	ความหมาย
90 – 100		ดีเลิศ
80 – 89		ดีมาก
70 - 79		ดี
60 – 69		ดีพอใช้
50 – 59		ผ่าน
ต่ำกว่า 50	No logo given	N/A

จะทำการเผยแพร่รายชื่อเฉพาะบริษัทที่ได้คะแนนอยู่ในระดับ “ดี” ขึ้นไป ซึ่งมี 3 กลุ่มคือ “ดี” “ดีมาก” และ “ดีเลิศ” โดยประกาศรายชื่อบริษัทในแต่ละกลุ่มเรียงตามลำดับตัวอักษรชื่อย่อบริษัทในภาษาอังกฤษ

รายงานการประเมินการกำกับดูแลกิจการ (CGR) โดยสมาคมส่งเสริมสถาบันกรรมการบริษัทไทย 2565



AAV	ADVANC	AF	AH	AIRA	AJ	AKP	AKR	ALLA	ALT	AMA	AMARIN
AMATA	AMATAV	ANAN	AOT	AP	APURE	ARIP	ASP	ASW	AUCT	AWC	AYUD
BAFS	BAM	BANPU	BAY	BBIK	BBL	BCP	BCPG	BDMS	BEM	BEYOND	BGC
BGRIM	BIZ	BKI	BOL	BPP	BRR	BTS	BTW	BWG	CENTEL	CFRESH	CGH
CHEWA	CHO	CIMBT	CK	CKP	CM	CNT	COLOR	COM7	COMAN	COTTO	CPALL
CPF	CPI	CPN	CRC	CSS	DDD	DELTA	DEMCO	DOHOME	DRT	DTAC	DUSIT
EA	EASTW	ECF	ECL	EE	EGCO	EPG	ETC	ETE	FN	FNS	FPI
FPT	FSMART	FVC	GC	GEL	GFPT	GGC	GLAND	GLOBAL	GPI	GPSC	GRAMMY
GULF	GUNKUL	HANA	HARN	HENG	HMPRO	ICC	ICHI	III	ILINK	ILM	IND
INTUCH	IP	IRC	IRPC	ITEL	IVL	JTS	JWD	K	KBANK	KCE	KEX
KGI	KKP	KSL	KTB	KTC	LALIN	LANNA	LHFG	LIT	LOXLEY	LPN	LRH
LST	MACO	MAJOR	MAKRO	MALEE	MBK	MC	MCOT	METCO	MFEC	MINT	MONO
MOONG	MSC	MST	MTC	MVP	NCL	NEP	NER	NKI	NOBLE	NSI	NVD
NYT	OISHI	OR	ORI	OSP	OTO	PAP	PCSGH	PDG	PDJ	PG	PHOL
PLANB	PLANET	PLAT	PORT	PPS	PR9	PREB	PRG	PRM	PSH	PSL	PTG
PTT	PTTEP	PTTGC	PYLON	Q-CON	QH	QTC	RATCH	RBF	RS	S	S&J
SAAM	SABINA	SAMART	SAMTEL	SAT	SC	SCB	SCC	SCCC	SCG	SCGP	SCM
SCN	SDC	SEAFCO	SEAOIL	SE-ED	SELIC	SENA	SENAJ	SGF	SHR	SICT	SIRI
SIS	SITHAI	SMPK	SNC	SONIC	SORKON	SPALI	SPI	SPRC	SPVI	SSC	SSSC
SST	STA	STEC	STGT	STI	SUN	SUSCO	SUTHA	SVI	SYMC	SYNTEC	TACC
TASCO	TCAP	TEAMG	TFMAMA	THANA	THANI	THCOM	THG	THIP	THRE	THREL	TIPCO
TISCO	TK	TKN	TKS	TKT	TMILL	TMT	TNDT	TNITY	TOA	TOP	TPBI
TQM	TRC	TRUE	TSC	TSR	TSTE	TSTH	TTA	TTB	TTCL	TTW	TU
TVDH	TVI	TVO	TWPC	U	UAC	UBIS	UPOIC	UV	VCOM	VGI	VIH
WACOAL	WAVE	WHA	WHAUP	WICE	WINNER	XPG	ZEN				



2S	7UP	ABICO	ABM	ACE	ACG	ADB	ADD	AEONTS	AGE	AHC	AIE
AIT	ALUCON	AMANAH	AMR	APCO	APCS	AQUA	ARIN	ARROW	AS	ASAP	ASEFA
ASIA	ASIAN	ASIMAR	ASK	ASN	ATP30	B	BA	BC	BCH	BE8	BEC
BH	BIG	BJC	BJCHI	BLA	BR	BRI	BROOK	BSM	BYD	CBG	CEN
CHARAN	CHAYO	CHG	CHOTI	CHOW	CI	CIG	CITY	CIVIL	CMC	CPL	CPW
CRANE	CRD	CSC	CSP	CV	CWT	DCC	DHOUSE	DITTO	DMT	DOD	DPAIN
DV8	EASON	EFORL	ERW	ESSO	ESTAR	FE	FLOYD	FORTH	FSS	FTE	GBX
GCAP	GENCO	GJS	GTB	GYT	HEMP	HPT	HTC	HUMAN	HYDRO	ICN	IFS
IIG	IMH	INET	INGRS	INSET	INSURE	IRCP	IT	ITD	J	JAS	JCK
JCKH	JMT	JR	KBS	KCAR	KIAT	KISS	KK	KOOL	KTIS	KUMWEL	KUN
KWC	KWM	L&E	LDC	LEO	LH	LHK	M	MATCH	MBAX	MEGA	META
MFC	MGT	MICRO	MILL	MITSI	MK	MODERN	MTI	NATION	NBC	NCAP	NCH
NDR	NETBAY	NEX	NINE	NNCL	NOVA	NPK	NRF	NTV	NUSA	NWR	OCC
OGC	ONEE	PACO	PATO	PB	PICO	PIMO	PIN	PJW	PL	PLE	PM
PMTA	PPP	PPPM	PRAPAT	PRECHA	PRIME	PRIN	PRINC	PROEN	PROS	PROUD	PSG
PSTC	PT	PTC	QLT	RCL	RICHY	RJH	ROJNA	RPC	RT	RWI	S11
SA	SABUY	SAK	SALEE	SAMCO	SANKO	SAPPE	SAWAD	SCAP	SCI	SCP	SE
SECURE	SFLEX	SFP	SFT	SGP	SIAM	SINGER	SKE	SKN	SKR	SKY	SLP
SMART	SMD	SMIT	SMT	SNNP	SNP	SO	SPA	SPC	SPCG	SR	SRICHA
SSF	SSP	STANLY	STC	STPI	SUC	SVOA	SVT	SWC	SYNEX	TAE	TAKUNI
TCC	TCMC	TFG	TFI	TFM	TGH	TIDLOR	TIGER	TIPH	TITLE	TM	TMC
TMD	TMI	TNL	TNP	TNR	TOG	TPA	TPAC	TPCS	TPIPL	TPIPP	TPLAS
TPS	TQR	TRITN	TRT	TRU	TRV	TSE	TVT	TWP	UBE	UEC	UKEM
UMI	UOBKH	UP	UPF	UTP	VIBHA	VL	VPO	VRANDA	WGE	WIJK	WIN
WINMED	WORK	WP	XO	YUASA	ZIGA						



A	A5	AI	ALL	ALPHAX	AMC	APP	AQ	AU	B52	BEAUTY	BGT
BLAND	BM	BROCK	BSBM	BTNC	CAZ	CCP	CGD	CMAN	CMO	CMR	CPANEL
CPT	CSR	CTW	D	DCON	EKH	EMC	EP	EVER	F&D	FMT	GIFT
GLOCON	GLORY	GREEN	GSC	HL	HTECH	IHL	INOX	JAK	JMART	JSP	JUBILE
KASET	KCM	KWI	KYE	LEE	LPH	MATI	M-CHAI	MCS	MDX	MENA	MJD
MORE	MPIC	MUD	NC	NEWS	NFC	NSL	NV	PAF	PEACE	PF	PK
PPM	PRAKIT	PTECH	PTL	RAM	ROCK	RP	RPH	RSP	SIMAT	SISB	SK
SOLAR	SPACK	SPG	SQ	STARK	STECH	SUPER	SVH	TC	TCCC	TCJ	TEAM
THE	THMUI	TKC	TNH	TNPC	TOPP	TPCH	TPOLY	TRUBB	TTI	TYCN	UMS
UNIQ	UPA	UREKA	VARO	W	WFX	WPH	YGG				

ข้อมูล Anti-Corruption Progress Indicator ของบริษัทจดทะเบียน

ได้รับการรับรอง

2S	7UP	ADVANC	AF	AI	AIE	AIRA	AJ	AKP	AMA	AMANAH	AMATA
AMATAV	AP	APCS	AS	ASIAN	ASK	ASP	AWC	AYUD	B	BAFS	BAM
BANPU	BAY	BBL	BCH	BCP	BCPG	BE8	BEC	BEYOND	BGC	BGRIM	BKI
BLA	BPP	BROOK	BRR	BSBM	BTS	BWG	CEN	CENTEL	CFRESH	CGH	CHEWA
CHOTI	CHOW	CIG	CIMBT	CM	CMC	COM7	COTTO	CPALL	CPF	CPI	CPL
CPN	CRC	CSC	DCC	DELTA	DEMCO	DIMET	DRT	DTAC	DUSIT	EA	EASTW
EGCO	EP	EPG	ERW	ESTAR	ETE	FE	FNS	FPI	FPT	FSMART	FSS
FTE	GBX	GC	GCAP	GEL	GFPT	GGC	GJS	GPI	GPSC	GSTEEL	GULF
GUNKUL	HANA	HARN	HEMP	HENG	HMPRO	HTC	ICC	ICHI	IFS	III	ILINK
INET	INSURE	INTUCH	IRC	IRPC	ITEL	IVL	JKN	JR	K	KASET	KBANK
KBS	KCAR	KCE	KGI	KKP	KSL	KTB	KTC	KWI	L&E	LANNA	LH
LHFG	LHK	LPN	LRH	M	MAJOR	MAKRO	MALEE	MATCH	MBAX	MBK	MC
MCOT	META	MFC	MFEC	MILL	MINT	MONO	MOONG	MSC	MST	MTC	MTI
NBC	NEP	NINE	NKI	NOBLE	NOK	NSI	NWR	OCC	OGC	ORI	PAP
PATO	PB	PCSGH	PDG	PDJ	PG	PHOL	PK	PL	PLANB	PLANET	PLAT
PM	PPP	PPPM	PPS	PR9	PREB	PRG	PRINC	PRM	PROS	PSH	PSL
PSTC	PT	PTG	PTT	PTTEP	PTTGC	PYLON	Q-CON	QH	QLT	QTC	RATCH
RML	RWI	S&J	SAAM	SABINA	SAPPE	SAT	SC	SCB	SCC	SCCC	SCG
SCGP	SCM	SCN	SEAOIL	SE-ED	SELIC	SENA	SGP	SINGER	SIRI	SITHAI	SKR
SMIT	SMK	SMPC	SNC	SNP	SORKON	SPACK	SPALI	SPC	SPI	SPRC	SRICHA
SSF	SSP	SSSC	SST	STA	STGT	STOWER	SUSCO	SVI	SYMC	SYNTEC	TAE
TAKUNI	TASCO	TCAP	TCCM	TFG	TFI	TFMAMA	TGH	THANI	THCOM	THIP	THRE
THREL	TIDLOR	TIPCO	TISCO	TKS	TKT	TMILL	TMT	TNITY	TNL	TNP	TNR
TOG	TOP	TOPP	TPA	TPCS	TPP	TRU	TRUE	TSC	TSTE	TSTH	TTA
TTB	TTCL	TU	TVDH	TVI	TVO	TWPC	U	UBE	UBIS	UEC	UKEM
UOBKH	UPF	UV	VGI	VIH	WACOAL	WHA	WHAUP	WICE	WIJK	XO	YUASA
ZEN	ZIGA										

ประกาศเจตนาสมัคร

AH	ALT	APCO	ASW	B52	CHG	CI	CPR	CPW	DDD
ECF	EKH	ETC	EVER	FLOYD	GLOBAL	ILM	INOX	J	JMART
KEX	KUMWEL	LDC	MEGA	NCAP	NOVA	NRF	NUSA	OR	PIMO
SAK	SIS	SSS	STECH	SUPER	SVT	TKN	TMD	TMI	TQM
VARO	VCOM	VIBHA	W	WIN					

ไม่เปิดเผยหรือไม่มีนโยบาย

4CS	3K-BAT	A	A5	AAI	AAV	ABICO	ABM	ACAP	ACC
ADB	ADD	AEONTS	AFC	AGE	AHC	AIT	AJA	AKR	ALL
ALUCON	AMARC	AMARIN	AMC	AMR	ANAN	AOT	APEX	APP	APURE
ARIN	ARIP	ARROW	ASAP	ASEFA	ASIA	ASIMAR	ASN	ATP30	AU
BBGI	BBIK	BC	BCT	BDMS	BEAUTY	BEM	BGT	BH	BIG
BIZ	BJC	BJCHI	BKD	BLAND	BLESS	BLISS	BM	BOL	BR
BSM	BTG	BTNC	BTW	BUI	BYD	CAZ	CBG	CCET	CCP
CH	CHARAN	CHAYO	CHIC	CHO	CITY	CIVIL	CK	CKP	CMAN
CNT	COLOR	COMAN	CPANEL	CPH	CPT	CRANE	CRD	CSP	CSR
CV	CWT	D	DCON	DITTO	DMT	DOD	DPAINT	DTCI	DV8
EE	EFORL	EMC	ESSO	F&D	FANCY	FMT	FN	FORTH	FTI
GIFT	GL	GLAND	GLOCON	GLORY	GRAMMY	GRAND	GREEN	GSC	GTB
HL	HPT	HTECH	HUMAN	HYDRO	ICN	IFEC	IHL	IIG	IMH
INSET	IP	IRCP	IT	ITD	ITNS	JAK	JAS	JCK	JCKH
JSP	JUBILE	JWD	KAMART	KC	KCC	KCM	KDH	KIAT	KISS
KKC	KLINIQ	KOOL	KTIS	KUN	KWC	KWM	KYE	LALIN	LEE
LOXLEY	LPH	LST	MACO	MANRIN	MATI	MAX	M-CHAI	MCS	MDX
MGT	MICRO	MIDA	MITSIB	MJD	MK	ML	MODERN	MORE	MPIC
NATION	NC	NCH	NCL	NDR	NER	NETBAY	NEW	NEWS	NEX
NPK	NSL	NTV	NV	NVD	NYT	OHTL	OISHI	ONEE	OSP
PACO	PAF	PCC	PEACE	PERM	PF	PICO	PIN	PJW	PLUS
POLY	POMPUI	PORT	POST	PPM	PRAKIT	PRAPAT	PRECHA	PRIME	PRIN
PROUD	PSG	PTC	PTECH	PTL	RAM	RBF	RCL	RICHY	RJH
ROJNA	RP	RPC	RPH	RSP	RT	S	S11	SA	SABUY
SAM	SAMART	SAMCO	SAMTEL	SANKO	SAUCE	SAWAD	SAWANG	SCAP	SCI
SE	SEAFCO	SECURE	SENAJ	SFLEX	SFP	SFT	SGF	SHANG	SHR
SIMAT	SISB	SK	SKE	SKN	SKY	SLM	SLP	SMART	SMD
SO	SOLAR	SONIC	SPA	SPCG	SPG	SPVI	SQ	SR	SSC
STC	STEC	STHAI	STI	STP	STPI	SUC	SUN	SUTHA	SVH
SYNEX	TACC	TAPAC	TC	TCC	TCCC	TCJ	TCOAT	TEAM	TEAMG
TFM	TGE	TGPRO	TH	THAI	THANA	THE	THG	THL	THMUI
TITLE	TK	TKC	TLI	TM	TMC	TMW	TNDT	TNH	TNPC
TPBI	TPCH	TPIPL	TPIPP	TPLAS	TPOLY	TPS	TQR	TR	TRC
TRV	TSE	TSF	TSR	TTI	TTT	TTW	TVT	TWP	TWZ
UMI	UMS	UNIQ	UP	UPA	UPOIC	UREKA	UTP	UVAN	VL
VRANDA	WAVE	WFX	WGE	WINMED	WINNER	WORK	WORLD	WP	WPH
YONG									