

Today Selections >> BLA, OSP, SCB

| Stock | S | R | Comment |
|------------|--------|--------|---|
| BLA | 31.00 | 33.50 | ประกันภัยซิงเคกเบียดต่างชาติ รัฐแบ่ง "ค่าเหยียบแผ่นดิน" ซ้ำกรรมกรรม |
| OSP | 31.00 | 33.00 | ตั้งเป้ารายได้-กำไรทั้งปี 2566 โดด้บเบิล |
| SCB | 100.00 | 104.00 | ปันผลพิเศษเพิ่ม 5.19 บาท Yield 5% |

Wait for entry

- **SET:** คาด SET Index อาจเปิดตลาดย่อเล็กน้อย ตามการปรับตัวลงของตลาดหุ้นสหรัฐฯเมื่อคืนวันศุกร์ จากรายงานตัวเลข PCE ที่ออกมาสูงกว่าคาด เมื่อมาประกอบกับภาพการปรับลดประมาณการของบจ.ที่น่าจะยังคงเกิดขึ้นต่อ อาจทำให้นักลงทุนต่างชาติยังคงมีทิศทางขายสุทธิหุ้นไทยอยู่ **ในเชิงกลยุทธ์ คงแนะนำ Wait & See ถิ่นหุ้นในส่วนที่เหลือ และรอการเข้าเพิ่มน้ำหนักใหม่ ซึ่งระดับที่น่าสนใจตาม PE Model ของเรายังคงได้แก่บริเวณดัชนี 1590-1600 จุด ซึ่งเป็นระดับดัชนีกรณีฐานของเรา ถึงสมมติฐาน Forward PE 13.6x บนตัวแปรดอกเบียดปท.ที่ 1.75%**
- **Factors:** สำหรับปัจจัยที่น่าติดตามในสัปดาห์นี้ ได้แก่
 - 1) รายงานตัวเลขส่งออกเดือนมกราคม ซึ่งล่าสุดตลาดคาดการณ์หดตัว 1.8% YoY และลดการค่าที่ขาดดุล 1.3 พันล้านเหรียญฯ มองปัจจัยนี้อาจเป็นตัวชี้วัดความคาดหวังต่อเงินบาทและคาดการณ์ GDP ของไทยปีนี้
 - 2) รายงานเศรษฐกิจไทยประจำเดือนมกราคม และตัวเลขดุลบัญชีเดินสะพัดในวันที่ 28 ก.พ. ซึ่งจะเป็นตัวบ่งชี้ดุลบริการซึ่งหนึ่งในนั้นคือรายได้จากนักท่องเที่ยวต่างชาติ
 - 3) การปรับเปลี่ยนตะกร้าดัชนีรอบใหม่ของ MSCI ในช่วงเย็นวันที่ 28 ก.พ. โดยจะมีการนำหุ้น **BANPU** เข้าสู่ Standard Index ส่วนหุ้นที่ถูกนำเข้า Small Cap Index ได้แก่ **AURA, BTG, ONEE, SNNP, THCOM**
 - 4) ตัวเลข PMI ประเทศสำคัญ โดยต้องติดตามดูว่าดัชนี PMI ของจีนจะยืนเหนือ 50 และดัชนี Global PMI จะฟื้นขึ้นได้เป็นเดือนที่ 2 หรือไม่
 - 5) การตัดสินใจของศาลรัฐธรรมนูญต่อประเด็นการแบ่งเขตเลือกตั้ง หากศาลตัดสินให้ไม่นับรวมต่างดาวจวนต้องมีการแบ่งเขตกันใหม่ อาจมีความกังวลต่อ Timeline การเลือกตั้งได้
 - 6) หุ้น **TRUE** (ใหม่) เข้าซื้อขายในวันที่ 3 มีนาคม คาดหวังการเดิหน้าของราคาหุ้นใหม่ต่อเนื่องอีก 5-10% ในช่วงระยะเวลา 1-2 สัปดาห์ ตามสถิติการทำ Amalgamation ในอดีต ส่วนในรายของดัชนี SET50 และ SET100 นั้น จะต้องมีการนำหุ้นเข้ามาเป็นสมาชิกใหม่แทนตำแหน่งที่หายไป ซึ่งจากการตรวจสอบขนาด Market cap ล่าสุดจะพบว่าได้แก่ **SAWAD** และ **SJWD** ตามลำดับ

แนวรับ 1,617 แนวต้าน 1,662
บทวิเคราะห์วันนี้

- **IVL** (ซื้อเก็งกำไร ราคาเป้าหมาย 41.50 บาท) รายงานขาดทุน 1.1 หมื่นล้านผลขาดทุนด้อยค่า
- **QH** (ซื้อ ราคาเป้าหมาย 2.70 บาท) กำไรปี 2565 ฟื้นตัวดี พร้อม Gross Margin ที่ระดับ 32%
- **CHAYO** (ซื้อ ราคาเป้าหมาย 11.70 บาท) กำไร 4Q65 ฟื้นตัวดีกว่าคาด
- **SPALI: Stock Comment** (ซื้อ ราคาเป้าหมาย 27.80 บาท) ตั้งเป้ารายได้และยอดขาย New High
- **CPF: Stock Comment** (ถือ ราคาเป้าหมาย 33 บาท) กำไร 4Q65 อ่อนตัวมากกว่าคาด

Market Summary

| | Closed | +/- | %Chg |
|---------------------|-----------|---------|-------|
| SET | 1,634.02 | -18.45 | -1.12 |
| SET50 | 973.75 | -12.51 | -1.27 |
| SET100 | 2,192.90 | -26.93 | -1.21 |
| Mai | 563.95 | -10.91 | -1.90 |
| Dow Jones | 32,816.92 | -336.99 | -1.02 |
| Nasdaq | 11,394.94 | -195.46 | -1.69 |
| Nikkei | 27,453.48 | +349.16 | +1.29 |
| Hang Seng | 20,010.04 | -341.31 | -1.68 |
| SET Mkt. Cap (Btmn) | 20,037.51 | | |
| SET Turnover (Btmn) | 67,192.18 | | |
| PER(x) | 19.07 | | |

Stock Top Active

| CPALL | EA | KBANK | ADVANC | DELTA |
|-------|----|-------|--------|-------|
|-------|----|-------|--------|-------|

Sector Top Active

| ENERG | COMM | BANK |
|-------|------|------|
|-------|------|------|

Investors Data – SET (Btmn)

| 24 Feb.23 | Buy | Sell | Net |
|--------------|---------|---------|---------|
| Institution | 6,371 | 5,009 | 1,362 |
| Proprietary | 4,834 | 5,466 | -632 |
| Foreign | 33,907 | 39,029 | -5,123 |
| Local | 22,081 | 17,688 | 4,393 |
| 1- 24 Feb.23 | Buy | Sell | Net |
| Institution | 87,546 | 74,190 | 13,356 |
| Proprietary | 82,400 | 81,735 | 665 |
| Foreign | 535,380 | 573,114 | -37,734 |
| Local | 424,216 | 400,503 | 23,713 |

Commodities

| | 24 Feb.23 | 23 Feb.23 | Chg | %Chg |
|----------------------|-----------|-----------|--------|-------|
| Bt/US\$ | 34.90 | 34.69 | +0.21 | +0.61 |
| US\$/Yuan | 6.955 | 6.907 | +0.05 | +0.70 |
| US Bond Yield 10y(%) | 3.938 | 3.918 | +0.02 | +0.50 |
| Brent Oil (US\$/bbl) | 83.00 | 81.95 | +1.05 | +1.28 |
| Nymex Oil (US\$/bbl) | 76.62 | 75.39 | +1.23 | +1.63 |
| Gold Spot (US\$/oz) | 1,810.50 | 1,823.70 | -13.20 | -0.72 |
| Baltic Dry Index | 883.00 | 816.00 | +67.00 | +8.21 |
| Dollar Index (DXYO) | 105.17 | 104.58 | +0.59 | +0.56 |

Today's Event

- **AMATAR XD** 0.033 บาท
- **BOL XD** 0.165 บาท
- **GVREIT XD** 0.198 บาท
- **PTTGC XD** 0.25 บาท



นัฐชาติ เมฆาลัย
CFA, FRM (ID: 31379)
E-mail: nuttachat@trinitythai.com

บริษัทหลักทรัพย์ ทรินิตี้ จำกัด, 179 อาคารบางกอก ซิตี้ ทาวเวอร์ ชั้น 25-26, 29 ถนนสาทรใต้ เขตสาทร กรุงเทพฯ 10120 โทรศัพท์ 0-2088-9100 โทรสาร 0-2088-9399

รายงานฉบับนี้จัดทำขึ้นโดยข้อมูลเท่าที่ปรากฏและเชื่อว่าเป็นที่น่าเชื่อถือได้แต่ไม่เป็นการยืนยันความถูกต้องและความสมบูรณ์ของข้อมูลนั้นๆ โดยบริษัทหลักทรัพย์ ทรินิตี้ จำกัด ผู้จัดทำขอสงวนสิทธิ์ในการเปลี่ยนแปลงความเห็นหรือประมาณการต่าง ๆ ที่ปรากฏในรายงานฉบับนี้โดยไม่ต้องแจ้งล่วงหน้า รายงานฉบับนี้มีวัตถุประสงค์เพื่อใช้ประกอบการตัดสินใจของนักลงทุน โดยไม่ได้เป็นการชี้แนะหรือชักชวนให้ นักลงทุนทำการซื้อหรือขายหลักทรัพย์ หรือตราสารทางการเงินใดๆ ที่ปรากฏในรายงาน

Fund Flow

Foreign Portfolio Investment in Equities (Asia ex. Japan)

Unit : US\$ mn

| | As at | Day | WTD Net | MTD Net | YTD Net |
|-------------|--------|--------|---------|----------|----------|
| India | 23-Feb | -120.7 | 53.0 | 282.6 | -3,377.0 |
| Indonesia | 24-Feb | 5.1 | 20.0 | 223.8 | 19.7 |
| Malaysia | 23-Feb | 9.2 | 51.4 | -6.3 | -88.0 |
| Philippines | 23-Feb | -13.0 | -30.1 | -63.2 | 58.8 |
| South Korea | 27-Feb | -56.1 | -56.1 | 1,273.4 | 6,513.2 |
| Sri Lanka | 24-Feb | -0.3 | -2.8 | 7.7 | 8.8 |
| Taiwan | 24-Feb | -338.8 | -418.4 | 1,107.1 | 8,347.8 |
| Thailand | 24-Feb | -146.4 | -563.1 | -1,108.9 | -563.9 |
| Vietnam | 24-Feb | -9.1 | -59.3 | -4.2 | 110.9 |

Source: Bloomberg

Net Foreign

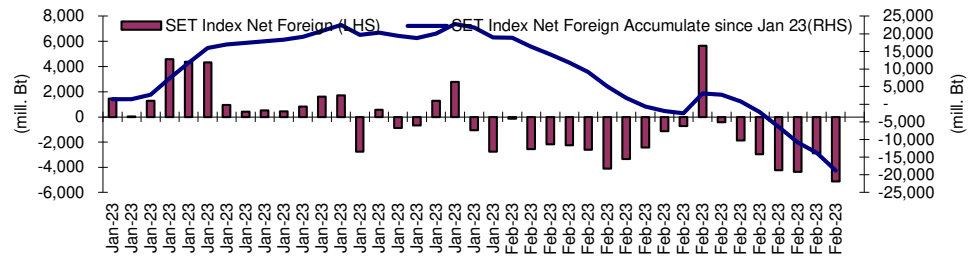
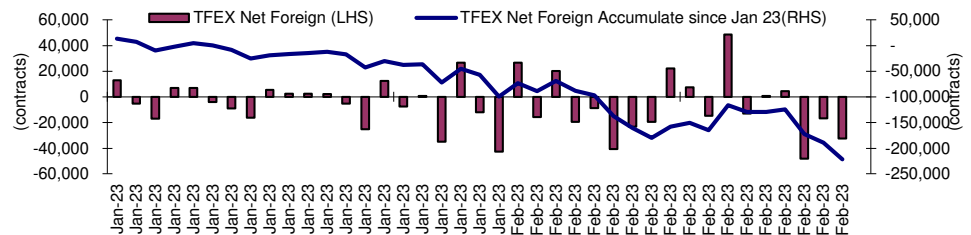

Indicators to watch

| | Last | Previous | % chg | 1W Prior | 1M Prior | Remark |
|----------------------------|--------|----------|-------|----------|----------|--------|
| VIX Index | 19.08 | 19.20 | -0.6% | -6.2% | -11.9% | + |
| Ted Spread | 0.16 | 0.17 | -5.9% | -7.0% | -46.3% | + |
| TTF (Thai Trust Fund) | 11.27 | 11.25 | 0.2% | 0.4% | 6.1% | + |
| U.S.Dollar Index | 105.17 | 104.58 | 0.6% | 1.0% | 3.5% | - |
| U.S.Bond Yield | 3.94 | 3.87 | 1.9% | 1.6% | 14.3% | + |
| US Coal Index | 7.5 | 6.87 | 9.2% | 39.9% | 58.2% | + |
| Emerging Asia Index (MXMS) | 562.81 | 562.19 | 0.1% | 1.0% | 9.1% | + |

Source: Bloomberg, Aspen

Price performance of Stock in SET50
(for weekly: 17 - 24 Feb 2023)

1 Week Performance



| Stock | 24-Feb-23 | %YTD | %-1W | %-1M | %-3M | %-6M | %-12M |
|----------------|------------------|------------|-----------|-----------|-----------|-----------|------------|
| SET | 1,634.02 | -1 | -1 | -3 | 1 | 0 | -2 |
| SET50 | 973.75 | -2 | -2 | -3 | -1 | -1 | -3 |
| BANK | 380.61 | -8 | 1 | -3 | 0 | 0 | -12 |
| BBL | 164.00 | 35 | 2 | 7 | 13 | 20 | 18 |
| KBANK | 135.50 | -5 | -2 | -6 | -6 | -13 | -17 |
| KTB | 17.20 | 30 | 3 | -3 | -2 | 4 | 25 |
| SCB | 101.50 | -20 | 2 | -5 | -4 | -3 | -19 |
| TISCO | 102.00 | 6 | 1 | 0 | 5 | 9 | 5 |
| TTB | 1.40 | -5 | 3 | -3 | 1 | 12 | 3 |
| COMM | 37,306.35 | 1 | -1 | -5 | 1 | 3 | -4 |
| CRC | 44.00 | 38 | 0 | 1 | 3 | 9 | 20 |
| COM7 | 31.00 | -26 | 4 | -4 | -5 | -9 | -22 |
| CPALL | 61.75 | 5 | -7 | -12 | -2 | 0 | -6 |
| GLOBAL | 18.80 | -6 | -1 | -8 | -3 | -5 | -11 |
| HMPRO | 14.50 | 0 | -1 | 0 | 0 | 5 | -4 |
| CONMAT | 8,965.70 | -11 | -2 | -4 | -3 | -5 | -10 |
| SCC | 331.00 | -14 | -3 | -5 | -3 | -8 | -14 |
| ENERG | 23,241.53 | -6 | -3 | -6 | -8 | -8 | -7 |
| BANPU | 11.20 | 6 | 3 | -10 | -15 | -23 | 4 |
| BGRIM | 38.75 | -4 | -4 | -8 | 4 | 6 | 19 |
| EA | 77.00 | -20 | -8 | -13 | -20 | -6 | -17 |
| EGCO | 169.00 | -4 | -1 | -3 | -2 | -6 | -4 |
| GPSC | 68.00 | -23 | -4 | -8 | -2 | 1 | -7 |
| GULF | 52.25 | 14 | -4 | -3 | 0 | 6 | 5 |
| OR | 22.50 | -17 | 0 | -3 | -7 | -15 | -14 |
| PTT | 32.50 | -14 | -3 | -3 | -4 | -14 | -16 |
| PTTEP | 152.50 | 29 | -4 | -11 | -20 | -9 | 15 |
| RATCH | 41.50 | -8 | -2 | -4 | 1 | -3 | -8 |
| TOP | 52.00 | 5 | -8 | -11 | -6 | -14 | -2 |
| ETRON | 11,565.40 | 75 | -1 | 5 | 34 | 57 | 94 |
| DELTA | 942.00 | 129 | -1 | 7 | 41 | 70 | 134 |
| FIN | 4,437.75 | -20 | 2 | -4 | -1 | -9 | -18 |
| JMT | 47.50 | -32 | 4 | -25 | -28 | -36 | -29 |
| KTC | 58.75 | -1 | 1 | 4 | 0 | 0 | -7 |
| MTC | 35.00 | -40 | 3 | -12 | -5 | -19 | -32 |
| TIDLOR | 28.50 | -22 | 3 | -3 | 6 | -5 | -22 |
| FOOD | 12,797.45 | -4 | 0 | 1 | 2 | -3 | -1 |
| CBG | 100.00 | -16 | -5 | 1 | 6 | -5 | 1 |
| CPF | 22.70 | -11 | -1 | -5 | -4 | -13 | -10 |
| MINT | 34.50 | 20 | 3 | 4 | 14 | 4 | 14 |
| OSP | 31.75 | -7 | 1 | 7 | 12 | 2 | -5 |
| TU | 15.90 | -18 | 1 | -2 | -8 | -9 | -21 |
| HEALTH | 7,261.56 | 26 | -1 | 0 | -1 | 2 | 24 |
| BDMS | 29.25 | 27 | -3 | -1 | -1 | 4 | 23 |
| BH | 217.00 | 54 | 0 | 4 | -1 | 3 | 40 |
| ICT | 168.20 | -13 | -2 | 0 | 6 | -2 | -14 |
| ADVANC | 201.00 | -13 | -4 | 0 | 6 | 4 | -11 |
| DTAC | 52.25 | 14 | 0 | 7 | 27 | 19 | 11 |
| INTUCH | 72.25 | -10 | -4 | -2 | -1 | -1 | -4 |
| JMART | 27.75 | -52 | 2 | -28 | -35 | -45 | -47 |
| TRUE | 5.10 | 7 | 0 | 5 | 13 | 10 | 4 |
| PKG | 5,088.72 | -22 | 1 | -4 | -7 | -8 | -15 |
| SCGP | 52.25 | -25 | 0 | -2 | -7 | -8 | -16 |
| PETRO | 971.92 | -13 | -2 | -7 | -4 | -8 | -13 |
| IVL | 37.75 | -13 | -3 | -10 | -11 | -17 | -20 |
| PTTGC | 47.50 | -19 | -3 | -7 | 1 | 1 | -12 |
| PROP | 266.95 | 11 | -1 | 0 | 3 | 8 | 10 |
| AWC | 6.00 | 29 | 3 | -1 | -4 | 8 | 23 |
| CPN | 69.50 | 23 | -3 | 0 | 0 | 5 | 27 |
| LH | 9.70 | 10 | -1 | 1 | 4 | 8 | 3 |
| TRANS | 361.97 | 8 | 0 | -5 | -2 | 1 | 7 |
| AOT | 72.50 | 19 | 0 | -4 | -3 | 1 | 16 |
| BEM | 9.05 | 7 | -1 | -7 | -3 | 3 | 4 |
| BTS | 8.00 | -14 | -1 | -8 | -2 | -4 | -16 |
| TOURISM | 704.01 | 49 | 1 | 4 | 13 | 20 | 45 |
| CENDEL | 55.75 | 78 | 1 | 8 | 16 | 27 | 59 |

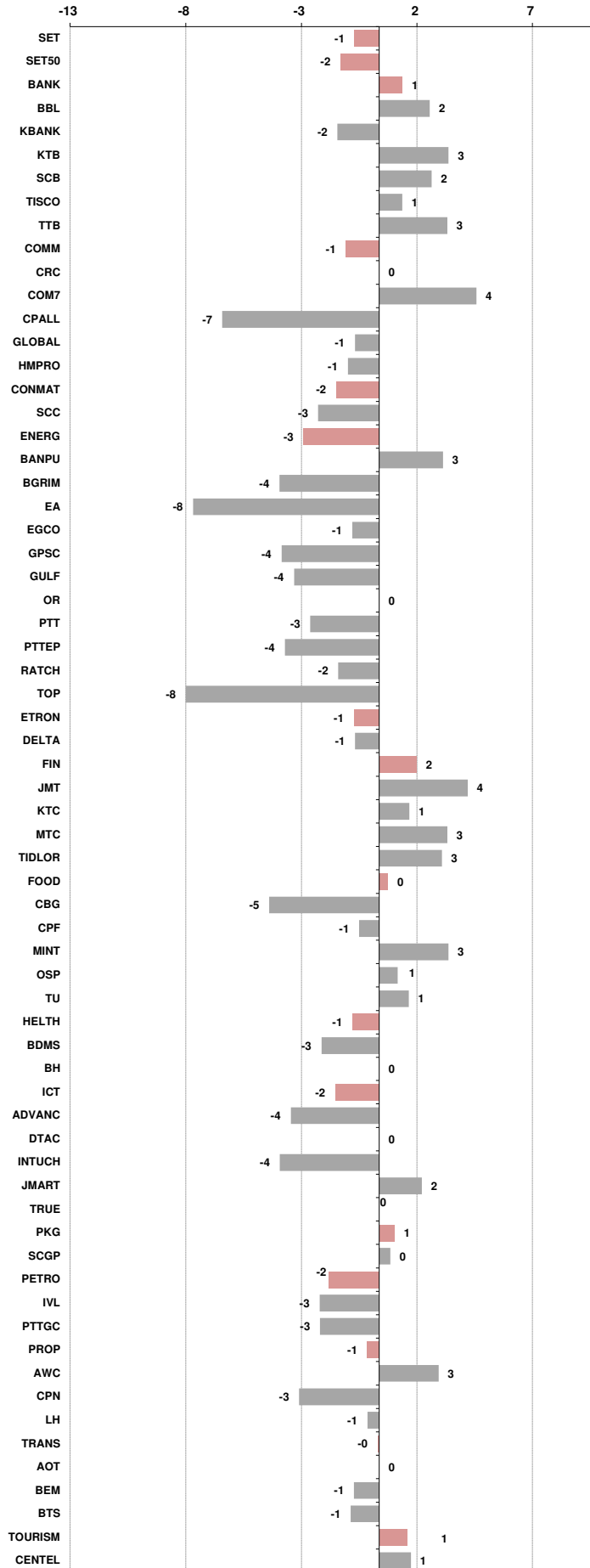



| | | | | |
|------------------------|--|-------|--------|------|
| อัตราแลกเปลี่ยนวันนี้* | | 34.90 | Change | 0.21 |
|------------------------|--|-------|--------|------|

*เปรียบเทียบ Transaction ล่าสุดกับก่อนหน้า (โดยไม่แยกว่าเป็นของ off-shore หรือ on-shore)

| สินค้า | หน่วยราคา | ปิดล่าสุด | ก่อนหน้า | ราคาปิดล่าสุด | ก่อนหน้า | เปลี่ยนแปลง +/- | % | หลักทรัพย์ที่เกี่ยวข้อง |
|---------------------------|---|-----------|-----------|---------------|----------|-----------------|--------|--------------------------------------|
| เรือ <i>ปรับปรุง</i> | Baltic Dry Index (spot) | 24-Feb-23 | 23-Feb-23 | 883 | 816 | +67.00 | 8.2% | PSL, TTA |
| | BHSI (Handy Size) | 24-Feb-23 | 23-Feb-23 | 505 | 473 | +32.00 | 6.8% | |
| ยาง | (US Cents/kg) | 24-Feb-23 | 23-Feb-23 | 162.00 | 161.50 | +0.50 | 0.3% | STA, TRUBB |
| น้ำตาล | (Cent/Pound) | 24-Feb-23 | 23-Feb-23 | 19.67 | 20.34 | -0.67 | -3.3% | KSL |
| ถั่วเหลือง | (Cent\$/Bushel) | 24-Feb-23 | 23-Feb-23 | 1,519.25 | 1,527.25 | -8.00 | -0.5% | TVO |
| น้ำมันปาล์ม | (US\$/ton) | 24-Feb-23 | 23-Feb-23 | 4,202.00 | 4,255.00 | -53.00 | -1.2% | CPI, LST, UPOIC, UVAN |
| สังกะสี | (US\$/ton) | 24-Feb-23 | 23-Feb-23 | 3,058.00 | 3,075.50 | -17.50 | -0.6% | PDI |
| ทองคำ | (US\$/oz) | 24-Feb-23 | 23-Feb-23 | 1,809.20 | 1,818.80 | -9.60 | -0.5% | THL (Source:Aspen) |
| SPDR Gold Trust | (ton) | 24-Feb-23 | 23-Feb-23 | 917.32 | 919.06 | -1.74 | -0.2% | |
| น้ำมันดิบ <i>ทุกวัน</i> | WTI (US\$/barrel) | 24-Feb-23 | 23-Feb-23 | 76.62 | 75.39 | +1.23 | 1.6% | PTT, PTTEP, TOP, PTTGC, BCP |
| | Brent (US\$/barrel) | 24-Feb-23 | 23-Feb-23 | 83.00 | 82.21 | +0.79 | 1.0% | (Source:Aspen) |
| ค่าการกลั่น <i>ทุกวัน</i> | GRM (US\$/barrel) | 24-Feb-23 | 23-Feb-23 | 6.80 | -0.24 | +7.04 | 0.0% | BCP, IRPC, PTTGC and TOP (Bloomberg) |
| น้ำมันทำความร้อน | Heating Oil (cent/gallon) | 24-Feb-23 | 23-Feb-23 | 247.21 | 239.08 | +8.13 | 3.4% | BCP, IRPC, PTTGC and TOP (Bloomberg) |
| | Natural Gas(\$/MMBtu) | 24-Feb-23 | 23-Feb-23 | 2.58 | 2.33 | +0.25 | 10.6% | PTTEP, PTT, BANPU (Bloomberg) |
| ปิโตรเคมี | Naphtha (US\$/MT) | 24-Feb-23 | 23-Feb-23 | 739.25 | 720.75 | +18.50 | 2.6% | PTTGC, SCC (เป็นต้นทุน) |
| | Ethylene (US\$/MT) | 17-Feb-23 | 10-Feb-23 | 905 | 880 | +25.00 | 2.8% | PTTGC, SCC, IRPC (Bloomberg) |
| | Propylene (US\$/MT) | 17-Feb-23 | 10-Feb-23 | 965 | 970 | -5.00 | -0.5% | PTTGC, SCC, IRPC |
| เหล็ก | HRC (US\$/ton) ริดร้อน | 24-Feb-23 | 23-Feb-23 | 986.0 | 962.0 | +24.00 | 2.5% | (Source:Bloomberg) |
| ถ่านหิน | NEX (US\$/ton) | 24-Feb-23 | 17-Feb-23 | 170.10 | 202.48 | -32.38 | -16.0% | BANPU, LANNA, UMS |
| อาหาร | ไก่ (บาท/กก.) | 31-Jan-23 | 30-Dec-22 | 43.00 | 43.00 | +0.00 | 0.0% | CPF, GFPT (Source: CPF) |
| | ทุเรียน <i>ทุกเดือน</i> กุ้งVannamei(บาท/กก.) | 31-Jan-23 | 30-Dec-22 | 173 | 162 | +11.00 | 6.8% | CPF, CFRESH, SSF, ASIAN, TU |
| | ทุเรียน <i>ทุกเดือน</i> สักร (บาท/กก.) | 31-Jan-23 | 30-Dec-22 | 98 | 98 | +0.00 | 0.0% | CPF |

กราฟแสดงแนวโน้มราคา

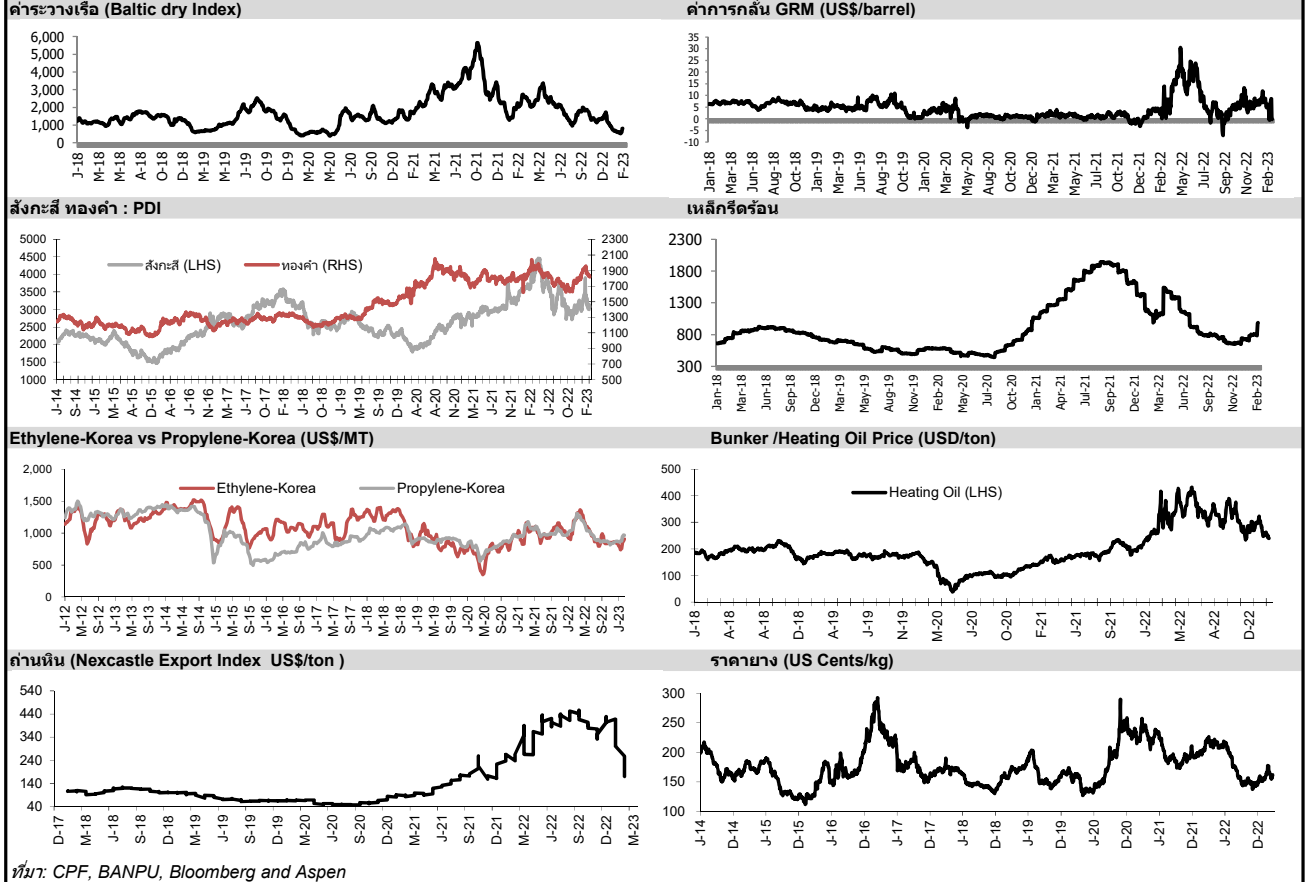

ที่มา: CPF, BANPU, Bloomberg and Aspen



NVDR Trading Data by Stock : 27 Feb 2023

| Total NVDR Trading (Bt m) | Date | 24 Feb 23 | Net (Bt M) |
|---------------------------|------|------------|--------------------------|
| | | 31,310.78 | Institutions +1,361.85 |
| % of SET : | | 23.30% | Proprietary -632.24 |
| Total SET Trading Value : | | +67,197.25 | Foreign -5,122.63 |
| | | | Local Investor +4,393.03 |

| Net Buy ซื้อสุทธิ | | | | | | |
|--------------------------------|--------|--------|--------|--------|--------|--------------|
| Value (Btm) : มูลค่า (ล้านบาท) | | | | | | |
| STOCK | 24 Feb | 23 Feb | 22 Feb | 21 Feb | 20 Feb | Total 5 Days |
| 1 SCB | 396.2 | -120.8 | -42.0 | -180.3 | -45.9 | 7.2 |
| 2 EA | 365.0 | 2.3 | -157.5 | 760.8 | -3.5 | 967.1 |
| 3 BBL | 253.9 | 5.3 | 94.2 | -103.7 | 17.6 | 267.3 |
| 4 PTTEP | 206.0 | 1.7 | -396.6 | -11.8 | -141.1 | -341.8 |
| 5 TOP | 198.5 | -168.8 | -337.7 | -49.0 | -84.5 | -441.5 |
| 6 TASCO | 164.6 | 118.3 | 138.6 | 101.7 | 65.2 | 588.4 |
| 7 KTB | 108.5 | 147.2 | 56.6 | 189.9 | -133.8 | 368.4 |
| 8 MAKRO | 88.2 | -25.3 | 37.3 | 64.4 | 14.7 | 179.3 |
| 9 RCL | 88.1 | -2.7 | 13.9 | 1.6 | 6.5 | 107.4 |
| 10 BDMS | 82.0 | 234.5 | 62.1 | 0.1 | -32.2 | 346.4 |
| 11 SCGP | 71.9 | -10.0 | -37.2 | -45.0 | -35.4 | -55.8 |
| 12 PSL | 69.8 | -8.5 | -6.2 | -15.8 | 0.1 | 39.5 |
| 13 CPN | 68.9 | -30.3 | -41.5 | -38.4 | -53.2 | -94.5 |
| 14 TTB | 66.9 | -26.1 | -31.9 | 22.6 | 13.9 | 45.3 |
| 15 PTTGC | 63.2 | -119.0 | -192.5 | -221.7 | -146.4 | -616.3 |
| 16 TLI | 52.9 | 34.7 | -20.5 | 20.2 | 0.0 | 87.4 |
| 17 SPALI | 46.9 | -28.9 | -44.3 | 36.5 | 5.4 | 15.6 |
| 18 LH | 44.8 | -50.5 | -27.7 | -10.6 | -38.3 | -82.3 |
| 19 MINT | 42.8 | 277.1 | 15.6 | 56.9 | 33.5 | 425.8 |
| 20 MEGA | 37.0 | 14.1 | -15.3 | -19.4 | -0.5 | 15.9 |
| 21 TMI | 34.8 | -1.7 | 0.9 | 0.9 | 0.2 | 35.1 |
| 22 ERW | 27.7 | 22.8 | 23.8 | -21.7 | -120.1 | -67.4 |
| 23 BEM | 27.4 | 122.0 | 21.0 | -26.0 | -13.7 | 130.7 |
| 24 TIDLOR | 25.1 | -1.7 | 6.2 | 15.3 | -12.5 | 32.4 |
| 25 STARK | 24.3 | -38.9 | -12.0 | -11.0 | 29.5 | -8.1 |
| 26 CENTEL | 23.8 | -42.7 | -37.8 | 30.2 | 55.1 | 28.5 |
| 27 WARRIX | 23.3 | -1.8 | -0.9 | 3.4 | -1.3 | 22.8 |
| 28 OR | 22.3 | 6.3 | 82.3 | -76.6 | -59.5 | -25.3 |
| 29 BTG | 21.5 | 29.3 | 9.8 | 5.3 | 13.1 | 78.9 |
| 30 DOHOME | 20.9 | -4.3 | 112.8 | 20.9 | -0.5 | 149.9 |

| Net Sell ขายสุทธิ | | | | | | |
|--------------------------------|----------|--------|--------|--------|---------|--------------|
| Value (Btm) : มูลค่า (ล้านบาท) | | | | | | |
| STOCK | 24 Feb | 23 Feb | 22 Feb | 21 Feb | 20 Feb | Total 5 Days |
| CPALL | -1,195.1 | 208.7 | 620.8 | 637.0 | 221.4 | 492.8 |
| DELTA | -442.6 | -0.3 | -67.9 | 118.7 | -64.9 | -457.0 |
| GULF | -311.2 | -91.0 | -28.7 | 82.3 | -8.7 | -357.3 |
| INTUCH | -209.7 | -27.4 | -35.3 | 23.2 | -44.4 | -293.6 |
| GLOBAL | -199.8 | -58.3 | -41.8 | -4.3 | -6.7 | -310.8 |
| KBANK | -168.0 | -389.8 | -725.4 | -692.4 | 1,097.1 | -878.5 |
| CPF | -141.3 | 88.6 | 68.2 | 21.5 | -18.4 | 18.6 |
| HMPRO | -105.2 | 10.6 | -33.6 | 32.1 | -19.9 | -116.1 |
| BAM | -102.8 | -43.4 | -17.8 | -4.0 | 9.5 | -158.5 |
| PTT | -90.7 | -237.0 | -130.8 | 48.3 | -348.8 | -759.1 |
| IRPC | -88.5 | -71.0 | -96.5 | -47.5 | -18.9 | -322.4 |
| KKP | -84.2 | -103.2 | -12.8 | -74.0 | -1.2 | -275.4 |
| AAV | -63.2 | -26.1 | -22.7 | -1.4 | -75.5 | -189.0 |
| CBG | -61.2 | -29.5 | -4.0 | -39.9 | -160.5 | -295.1 |
| SCC | -58.4 | -13.0 | -259.7 | 163.3 | -24.4 | -192.3 |
| KTC | -57.7 | -5.6 | -2.2 | 35.6 | 35.8 | 5.8 |
| AOT | -55.5 | -64.3 | -98.3 | -128.7 | -148.5 | -495.3 |
| ADVANC | -54.2 | 375.4 | -108.2 | -686.5 | -74.3 | -547.8 |
| AWC | -51.3 | -154.7 | -25.5 | -7.6 | -44.5 | -283.7 |
| BTS | -49.5 | -15.4 | -86.0 | -68.6 | -17.5 | -237.1 |
| AP | -37.1 | -22.1 | -1.8 | -25.7 | -38.2 | -124.8 |
| HANA | -35.2 | 37.3 | 114.1 | 29.6 | 15.5 | 161.4 |
| TCAP | -34.0 | -41.7 | -0.4 | -8.8 | -13.0 | -97.9 |
| BLA | -33.1 | -3.3 | -36.4 | -8.0 | 6.0 | -74.8 |
| BJC | -32.5 | 41.7 | 28.0 | -9.4 | -3.7 | 24.0 |
| RATCH | -31.0 | -87.9 | -7.4 | -6.3 | 2.4 | -130.1 |
| FSMART | -30.4 | -2.3 | -16.3 | 4.5 | 23.3 | -21.2 |
| PLANB | -29.3 | -45.9 | -73.5 | -34.0 | -57.8 | -240.5 |
| COM7 | -28.4 | -14.7 | 5.3 | -27.1 | 23.8 | -41.1 |
| ESSO | -27.2 | -34.2 | -14.1 | -19.5 | 8.4 | -86.5 |

| MONTH TO DATE (Bt m) ยอดซื้อขายสุทธิเดือน กุมภาพันธ์ 66 | | |
|--|---------------|----------------|
| 1 - 24 Feb 23 | | |
| STOCK | TOTAL NET BUY | TOTAL NET SELL |
| CPALL | 1,144.8 | AOT -2,800.9 |
| MINT | 1,064.9 | KBANK -2,678.9 |
| JMART | 1,021.3 | PTT -1,551.2 |
| TASCO | 767.0 | PTTEP -1,523.4 |
| BANPU | 756.6 | KKP -1,089.5 |
| ADVANC | 619.7 | SCB -1,085.1 |
| BBL | 594.6 | PTTGC -886.7 |
| HANA | 590.8 | IRPC -827.6 |
| BDMS | 587.0 | TOP -737.1 |
| TRUE | 548.5 | OR -693.1 |
| MAKRO | 445.3 | GULF -635.3 |
| SKY | 393.7 | GLOBAL -631.9 |
| SAWAD | 386.5 | BAM -605.3 |
| ITC | 261.4 | BCP -533.7 |
| SCC | 257.2 | TIDLOR -509.1 |
| MEGA | 198.8 | KTC -436.4 |
| CBG | 191.3 | PLANB -420.9 |
| THCOM | 159.5 | BLA -353.7 |
| DOHOME | 155.0 | TU -340.8 |
| STA | 154.1 | AWC -334.0 |
| BTG | 136.6 | HMPRO -314.9 |
| CENTEL | 132.7 | ESSO -313.9 |
| STARK | 129.3 | CRC -295.1 |
| KTB | 121.8 | CPF -281.8 |
| DTAC | 120.9 | BTS -278.2 |
| TQM | 117.4 | SCGP -265.9 |
| OTO | 99.3 | GUNKUL -235.6 |
| TLI | 97.3 | LH -218.4 |
| ETC | 93.8 | TCAP -212.0 |
| SNNP | 91.4 | CK -205.3 |

| YEAR TO DATE Y2023 (Bt m) ยอดซื้อขายสุทธิปี 2566 | | | |
|---|---------------|----------------|--|
| 3 Jan 23 - 24 Feb 23 | | | |
| STOCK | TOTAL NET BUY | TOTAL NET SELL | |
| 1 CPALL | 4,900.7 | KBANK -6,442.1 | |
| 2 MAKRO | 2,963.9 | KKP -2,155.8 | |
| 3 BDMS | 2,781.9 | PTTEP -1,820.4 | |
| 4 BBL | 2,541.5 | BH -1,067.9 | |
| 5 MINT | 2,069.1 | IRPC -945.5 | |
| 6 SCC | 1,882.2 | ESSO -838.3 | |
| 7 TRUE | 1,666.0 | OR -817.6 | |
| 8 ADVANC | 1,377.0 | BAM -809.8 | |
| 9 JMART | 1,316.5 | CPF -597.6 | |
| 10 DELTA | 852.3 | GLOBAL -573.9 | |
| 11 BGRIM | 827.8 | BLA -568.4 | |
| 12 SCB | 823.3 | KTC -461.3 | |
| 13 TTB | 812.5 | KCE -455.4 | |
| 14 CENTEL | 794.4 | BANPU -394.9 | |
| 15 TASCO | 764.4 | BEM -390.9 | |
| 16 IVL | 742.4 | TIDLOR -374.9 | |
| 17 HANA | 725.6 | FORTH -359.4 | |
| 18 SNNP | 684.0 | TOP -353.2 | |
| 19 SKY | 663.5 | GUNKUL -343.3 | |
| 20 CBG | 639.1 | TOA -316.0 | |
| 21 HMPRO | 616.8 | SINGER -285.2 | |
| 22 CPN | 588.7 | TU -279.7 | |
| 23 ITC | 485.3 | BCP -262.3 | |
| 24 SAWAD | 473.4 | SVI -252.2 | |
| 25 OSP | 433.2 | PTG -234.2 | |
| 26 GPSC | 405.4 | GFPT -206.6 | |
| 27 TISCO | 405.1 | EA -204.6 | |
| 28 INTUCH | 379.2 | AH -204.3 | |
| 29 STA | 378.3 | GULF -196.7 | |
| 30 MEGA | 357.6 | AOT -194.8 | |

| Total Net BUY/SELL Y2022 ยอดซื้อขายสุทธิปี 2565 | | | |
|--|---------------|----------------|--|
| Value (Btm) : มูลค่า (ล้านบาท) | | | |
| STOCK | TOTAL NET BUY | TOTAL NET SELL | |
| 1 PTTEP | 24,291 | PTT -4,542 | |
| 2 BDMS | 21,045 | PTTGC -3,390 | |
| 3 AOT | 17,316 | SCC -2,224 | |
| 4 BH | 14,290 | DTAC -1,701 | |
| 5 EA | 13,423 | SABUY -1,578 | |
| 6 KBANK | 11,914 | TU -1,164 | |
| 7 CPALL | 11,493 | NEX -1,106 | |
| 8 BANPU | 9,175 | KCE -1,104 | |
| 9 TRUE | 7,682 | WICE -1,099 | |
| 10 TOP | 7,607 | JMART -1,052 | |
| 11 IVL | 7,432 | BAM -702 | |
| 12 ADVANC | 7,122 | JAS -688 | |
| 13 MAKRO | 7,078 | BYD -687 | |
| 14 CRC | 7,059 | IRPC -682 | |
| 15 CPN | 6,619 | RBF -623 | |
| 16 CPF | 5,700 | III -574 | |
| 17 DELTA | 5,694 | DITTO -513 | |
| 18 KTB | 5,693 | ASK -511 | |
| 19 BCP | 5,315 | TCAP -509 | |
| 20 HMPRO | 5,088 | GUNKUL -503 | |
| 21 MORE | 4,994 | BEC -474 | |
| 22 AWC | 4,789 | NINE -439 | |
| 23 OSP | 4,166 | AS -436 | |
| 24 SPALI | 4,128 | JTS -419 | |
| 25 BEM | 3,789 | WORK -365 | |
| 26 MTC | 3,689 | SAT -351 | |
| 27 MINT | 3,574 | HUMAN -345 | |
| 28 INTUCH | 3,497 | MACO -342 | |
| 29 LH | 3,391 | LEO -300 | |
| 30 OR | 3,371 | BTG -296 | |

แบบรายงานการเปลี่ยนแปลงการถือหลักทรัพย์และสัญญาซื้อขายล่วงหน้าของผู้บริหาร (แบบ 59)

| ชื่อผู้บริหาร | วิธีการได้มา/ จำหน่าย | จำนวน (หุ้น) | ราคา (บาท) | มูลค่า (บาท) | ประเภท หลักทรัพย์ | วันที่ได้มา/ จำหน่าย |
|---------------------------|--------------------------|-----------------|---------------|-----------------|---|-------------------------|
| ADD นาย วรินทร์ วิชาทินทุ | ซื้อ | 10,000.00 | 9.26 | 92,600.00 | หุ้นสามัญ | 23/2/2566 |
| MBAX นาย พิสุทธิ เลิศวิไล | ขาย | 21,500.00 | 1.77 | 38,055.00 | ใบสำคัญแสดงสิทธิที่จะซื้อหุ้น | 23/2/2566 |
| PROUD นาย พสุ ธิปต์พัลลภ | ขาย | 17,000,000.00 | 2.06 | 35,020,000.00 | หุ้นสามัญ | 23/2/2566 |
| PSH นาง รัตนา พรหมสวัสดิ์ | ขาย | 100,000.00 | 13.60 | 1,360,000.00 | หุ้นสามัญ | 23/2/2566 |
| TASCO นาย เขียว เดชพรหม | ขาย | 50,000.00 | 19.40 | 970,000.00 | ใบแสดงสิทธิในผลประโยชน์ที่เกิดจากหลักทรัพย์อ้างอิงไทย (NVDR) อ้างอิง ใบแสดงสิทธิในการซื้อหุ้นเพิ่มทุนที่โอนสิทธิได้ | 22/2/2566 |

ที่มา : ศูนย์สารสนเทศตลาดทุน สำนักงานคณะกรรมการ ก.ล.ด.

หลักทรัพย์ที่ต้องซื้อขายด้วยบัญชี Cash Balance

| Stock | March 2023 | | | | | | | | | | | | | | | | | | | | |
|-------------------------------|------------|----|----|----|----|----|----|---|---|---|---|---|---|----|----|----|----|----|----|----|----|
| | 20 | 21 | 22 | 23 | 24 | 27 | 28 | 1 | 2 | 3 | 7 | 8 | 9 | 10 | 13 | 14 | 15 | 16 | 17 | 20 | 21 |
| LEVEL 1 : Cash Balance | | | | | | | | | | | | | | | | | | | | | |
| SDC | | | | | | | | | | | | | | | | | | | | | |
| SDC-W1 | | | | | | | | | | | | | | | | | | | | | |
| TRC | | | | | | | | | | | | | | | | | | | | | |
| SKY | | | | | | | | | | | | | | | | | | | | | |
| MTW | | | | | | | | | | | | | | | | | | | | | |
| NTSC | | | | | | | | | | | | | | | | | | | | | |

LEVEL 2: Prohibit Net settlement, Excluded from Credit limit and Cash Balance

-

LEVEL 3: A One-day Suspension of Trading, followed by Prohibit Net Settlement, Excluded from Credit limit and Cash Balance

-

Source: SET

Short Sales

| Stock | % Short Sale Volume Comparing with Main Board | Average Price (Bt) | Volume (shares) | Value (Mil. B) |
|----------|---|--------------------|-----------------|----------------|
| CPALL-R | 10.32 | 61.83 | 11,237,600 | 694,857,825 |
| DELTA-R | 16.91 | 950.85 | 302,250 | 287,394,100 |
| INTUCH-R | 32.71 | 72.24 | 3,574,200 | 258,187,725 |
| EA-R | 8.78 | 77.71 | 3,047,500 | 236,816,400 |
| CPALL | 3.50 | 63.06 | 3,735,100 | 235,545,275 |
| BANPU | 14.41 | 11.32 | 17,834,100 | 201,837,490 |
| BBL | 14.78 | 163.81 | 1,205,800 | 197,523,700 |
| EA | 5.95 | 77.69 | 2,063,900 | 160,354,000 |
| ADVANC | 7.41 | 203.60 | 692,300 | 140,950,800 |
| KCE-R | 14.10 | 46.13 | 3,001,400 | 138,445,575 |
| PTTEP | 9.44 | 153.98 | 865,100 | 133,205,200 |
| GULF | 8.18 | 52.77 | 2,434,500 | 128,479,550 |
| PTT | 17.39 | 32.50 | 3,917,500 | 127,318,750 |
| GULF-R | 7.62 | 52.37 | 2,285,200 | 119,676,750 |
| KBANK | 4.52 | 136.62 | 873,100 | 119,287,050 |
| ADVANC-R | 5.80 | 202.45 | 544,800 | 110,295,100 |
| KBANK-R | 4.12 | 136.61 | 795,300 | 108,645,250 |
| MINT-R | 6.75 | 34.29 | 3,001,100 | 102,914,200 |
| JMT-R | 17.07 | 47.77 | 2,137,300 | 102,103,350 |
| TOP-R | 10.00 | 52.33 | 1,826,500 | 95,585,550 |
| SAWAD-R | 17.40 | 56.09 | 1,656,900 | 92,939,700 |
| BAM-R | 12.45 | 15.39 | 5,703,800 | 87,805,400 |
| PTTEP-R | 5.97 | 153.48 | 548,300 | 84,152,700 |
| MINT | 5.40 | 34.15 | 2,407,500 | 82,218,125 |
| HMPRO-R | 22.04 | 14.62 | 5,387,000 | 78,750,650 |
| CPF | 10.47 | 22.67 | 3,168,000 | 71,819,200 |
| AOT-R | 14.32 | 72.42 | 978,200 | 70,836,825 |
| KTB-R | 9.23 | 17.23 | 3,991,500 | 68,763,500 |
| SCGP | 21.34 | 51.82 | 1,288,900 | 66,786,625 |
| CRC | 11.32 | 44.52 | 1,484,100 | 66,067,950 |
| CPF-R | 9.58 | 22.66 | 2,900,400 | 65,720,340 |
| IVL | 9.42 | 38.12 | 1,698,600 | 64,749,100 |
| BTS | 23.52 | 7.99 | 7,995,500 | 63,848,085 |
| BTS-R | 23.51 | 7.96 | 8,018,500 | 63,814,620 |
| SCC-R | 10.04 | 332.93 | 191,000 | 63,590,000 |
| TOP | 6.63 | 52.66 | 1,203,700 | 63,383,175 |
| BAM | 8.18 | 15.45 | 3,734,300 | 57,682,590 |
| SCB | 4.99 | 100.46 | 557,800 | 56,036,175 |
| PTTGC-R | 10.79 | 47.52 | 1,175,400 | 55,855,200 |
| IRPC-R | 16.89 | 2.90 | 19,209,700 | 55,708,466 |
| KTB | 7.45 | 17.22 | 3,223,300 | 55,500,760 |
| BH-R | 11.84 | 216.13 | 255,700 | 55,263,600 |
| SCC | 8.71 | 331.84 | 166,200 | 55,152,500 |
| HANA-R | 19.02 | 55.81 | 956,200 | 53,366,775 |
| KKP-R | 10.92 | 67.37 | 769,500 | 51,841,450 |
| IVL-R | 7.49 | 38.04 | 1,352,400 | 51,449,350 |
| GPSC-R | 14.02 | 67.94 | 745,000 | 50,611,725 |
| KTC-R | 18.41 | 58.59 | 846,100 | 49,572,275 |
| COM7 | 13.18 | 31.32 | 1,480,300 | 46,362,150 |
| BGRIM | 19.26 | 38.84 | 1,179,700 | 45,822,950 |
| SCGP-R | 14.63 | 52.05 | 879,800 | 45,793,800 |
| PTT-R | 6.12 | 32.48 | 1,379,400 | 44,799,950 |
| OSP | 13.53 | 31.42 | 1,401,900 | 44,053,425 |
| TU | 13.45 | 16.13 | 2,709,500 | 43,698,140 |
| JMT | 7.27 | 48.10 | 904,300 | 43,496,500 |
| CPN | 4.59 | 69.82 | 619,100 | 43,227,350 |
| CBG-R | 12.22 | 99.83 | 431,500 | 43,078,050 |
| BDMS | 7.55 | 29.50 | 1,429,500 | 42,170,250 |
| CPN-R | 4.39 | 69.70 | 592,700 | 41,313,125 |
| TISCO | 11.23 | 102.45 | 383,200 | 39,257,500 |

Source: SET

February 2023

| Monday | Tuesday | Wednesday | Thursday | Friday |
|---|--|---|--|--|
| 13 | 14 | 15 | 16 | 17 |
| <ul style="list-style-type: none"> ■ CPNCG XD 0.24 บาท ■ DTAC XD 1.22 บาท ■ SC ลูกหุ้นเข้า 17,235,048 หุ้น | <ul style="list-style-type: none"> ■ PTTEP XD 5.00 บาท ■ BWG ลูกหุ้นเข้า 400,000,000 หุ้น ■ SAAM ลูกหุ้นเข้า 5,465 หุ้น ■ MEB เข้าซื้อขายเป็นวันแรก (300mn sh @ Bt28.50) ตลาด MAI | <ul style="list-style-type: none"> ■ TAPAC XD 0.02 บาท ■ ACAP ลูกหุ้นเข้า 40,000,000 หุ้น ■ CHO ลูกหุ้นเข้า 43,784,092 หุ้น ■ PPPM ลูกหุ้นเข้า 50,847,456 หุ้น ■ SCN ลูกหุ้นเข้า 331 หุ้น ■ PQS เข้าซื้อขายเป็นวันแรก (670mn sh @ Bt6.00) หมวคอาหารและเครื่องดื่ม | <ul style="list-style-type: none"> ■ FTREIT XD 0.187 บาท ■ TNL XR 2.3:1 @ 33.06 บาท | <ul style="list-style-type: none"> ■ IRCP ลูกหุ้นเข้า 16,400,131 หุ้น ■ BVG เข้าซื้อขายเป็นวันแรก (450mn sh @ Bt3.85) ตลาด MAI |
| 20 | 21 | 22 | 23 | 24 |
| <ul style="list-style-type: none"> ■ WHABT XD 0.173 บาท ■ PROSPECT XR 1:0.4775 @ - บาท ■ JCK ลูกหุ้นเข้า 86,419,748 หุ้น ■ SUTHA ลูกหุ้นเข้า 62,393,057 หุ้น | <ul style="list-style-type: none"> ■ IRPC XD 0.03 บาท ■ CHO ลูกหุ้นเข้า 12,626,262 หุ้น ■ PPPM ลูกหุ้นเข้า 67,796,608 หุ้น ■ PRG ลูกหุ้นเข้า 31,321,084 หุ้น ■ SA ลูกหุ้นเข้า 7,055,757 หุ้น ■ SJWD ลูกหุ้นเข้า 791,020,363 หุ้น ■ CHASE เข้าซื้อขายเป็นวันแรก (1,985.4mn sh @ Bt2.90) หมวคเงินทุนและหลักทรัพย์ | <ul style="list-style-type: none"> ■ ADVANC XD 4.24 บาท ■ IMPACT XD 0.21 บาท ■ MC XD 0.45 บาท ■ TRITN XW 1:6,000 ■ BBIK ลูกหุ้นเข้า 8,882,400 หุ้น ■ MBK ลูกหุ้นเข้า 5,047,834 หุ้น ■ MINT ลูกหุ้นเข้า 45,604,833 หุ้น ■ READY เข้าซื้อขายเป็นวันแรก (100mn sh @ Bt7.30) ตลาด MAI | <ul style="list-style-type: none"> ■ GGC XD 0.25 บาท ■ INOX XD 0.0243 บาท ■ INTUCH XD 1.56 บาท ■ SCCC XD 9.00 บาท ■ TOP XD 1.70 บาท | <ul style="list-style-type: none"> ■ GLOBAL XD 0.2546296296 บาท ■ GLOBAL XD 24:1 ■ GPSC XD 0.30 บาท ■ INETREIT XD 0.2007 บาท |
| 27 | 28 | | | |
| <ul style="list-style-type: none"> ■ AMATAR XD 0.033 บาท ■ BOL XD 0.165 บาท ■ GVREIT XD 0.198 บาท ■ PTTGC XD 0.25 บาท ■ SDC ลูกหุ้นเข้า 67,901,233 หุ้น ■ BRR-W1 เข้าซื้อขายเป็นวันแรก (162.3mn sh 1:1 @ Bt7.50) ■ BRR-W2 เข้าซื้อขายเป็นวันแรก (81.1mn sh 1:1 @ Bt13.00) ■ CHEWA-W2 เข้าซื้อขายเป็นวันแรก (50.9mn sh 1:1 @ Bt1.20) | <ul style="list-style-type: none"> ■ ASK XD 1.44 บาท ■ CPNREIT XD 0.0607 บาท ■ DELTA XD 4.00 บาท ■ ITC XD 0.20 บาท ■ OR XD 0.15 บาท ■ VGI XD 0.04 บาท | | | |



March 2023

| March 2023 | | | | |
|-------------------|--|---|--|--|
| Monday | Tuesday | Wednesday | Thursday | Friday |
| | | 1 | 2 | 3 |
| | | <ul style="list-style-type: none"> ▪ BBGI XD 0.05 תרנ ▪ BKKCP XD 0.18 תרנ ▪ GULF XD 0.60 תרנ ▪ KDH XD 0.75 תרנ ▪ LPN XD 0.12 תרנ ▪ MIPF XD 0.32 תרנ ▪ THANI XD 0.17 תרנ | <ul style="list-style-type: none"> ▪ CBG XD 0.75 תרנ ▪ CPTGF XD 0.1615 תרנ ▪ EGATIF XD 0.918 תרנ ▪ FUTUREPF XD 0.34 תרנ ▪ HENG XD 0.0666 תרנ ▪ IFS XD 0.1633 תרנ ▪ INSET XD 0.05 תרנ ▪ JASIF XD 0.23 תרנ ▪ KBSPIF XD 0.174 תרנ ▪ KSL XD 0.07 תרנ ▪ MBAX XD 0.38 תרנ ▪ PHOL XD 0.12 תרנ ▪ PM XD 0.28 תרנ ▪ PT XD 0.35 תרנ ▪ PTT XD 0.70 תרנ ▪ SNC XD 0.40 תרנ ▪ SPVI XD 0.175 תרנ ▪ TASC0 XD 1.00 תרנ ▪ TFFIF XD 0.1032 תרנ ▪ TFM XD 0.08 תרנ ▪ TTLPF XD 0.422 תרנ ▪ XO XD 0.21 תרנ | <ul style="list-style-type: none"> ▪ BCP XD 1.00 תרנ ▪ BCPG XD 0.16 תרנ ▪ CTW XD 0.05 תרנ ▪ DRT XD 0.26 תרנ ▪ MST XD 0.61 תרנ ▪ SPRIME XD 0.16 תרנ ▪ TIF1 XD 0.14 תרנ ▪ TU XD 0.44 תרנ |
| 6 | 7 | 8 | 9 | 10 |
| <p>วันมาฆบูชา</p> | <ul style="list-style-type: none"> ▪ AMANAH XD 0.20 תרנ ▪ BIZ XD 0.20 תרנ ▪ DMT XD 0.38 תרנ ▪ EBANK XD 0.32 תרנ ▪ ENY XD 2.00 תרנ ▪ G VHREIT XD 0.30 תרנ ▪ GFPT XD 0.20 תרנ ▪ GROREIT XD 0.30 תרנ ▪ KTBSTMR XD 0.1777 תרנ | <ul style="list-style-type: none"> ▪ 2S XD 0.20 תרנ ▪ AMA XD 0.25 תרנ ▪ ASN XD 0.0267 תרנ ▪ BDMS XD 0.30 תרנ ▪ BEM XD 0.12 תרנ ▪ BROCK XD 0.01 תרנ ▪ BUI XD 0.50 תרנ ▪ BUI XD 10:1 ▪ COM7 XD 0.75 תרנ ▪ CPN XD 1.15 תרנ ▪ DOHOME XD - תרנ ▪ DOHOME XD 16:1 ▪ ITNS XD 0.12 תרנ ▪ KIAT XD 0.02 תרנ ▪ NKI XD 1.00 תרנ | <ul style="list-style-type: none"> ▪ ALLY XD 0.173 תרנ ▪ CHIC XD 0.0025 תרנ ▪ FMT XD 2.75 תרנ ▪ GBX XD 0.077 תרנ ▪ ICN XD 0.10 תרנ ▪ MSC XD 0.40 תרנ ▪ NVD XD 0.06 תרנ ▪ PQS XD 0.15 תרנ ▪ PSH XD 0.65 תרנ ▪ RJH XD 0.50 תרנ ▪ SECURE XD 0.30 תרנ ▪ SIS XD 1.20 תרנ ▪ STC XD 0.025 תרנ ▪ TEKA XD 0.13 תרנ ▪ TPRIME XD 0.093 תרנ | |



| | | | | |
|--|---|---|--|---|
| | | <ul style="list-style-type: none"> ▪ NKI XD 36:1 ▪ OGC XD 0.57 תרנ ▪ SAF XD 0.035 תרנ ▪ SFT XD 0.07 תרנ ▪ SONIC XD 0.11 תרנ ▪ TEAM XD 0.20 תרנ ▪ TK XD 0.42 תרנ ▪ TTW XD 0.30 תרנ ▪ WICE XD 0.44 תרנ | <ul style="list-style-type: none"> ▪ UEC XD 0.03 תרנ ▪ WHAIR XD 0.1218 תרנ | |
| 13 | 14 | 15 | 16 | 17 |
| <ul style="list-style-type: none"> ▪ AI XD 0.20 תרנ ▪ BH XD 2.35 תרנ ▪ BH-P XD 2.35 תרנ | <ul style="list-style-type: none"> ▪ AGE XD 0.2256 תרנ ▪ AGE XD 10:1 ▪ BIG XD 0.02 תרנ ▪ TNP XD 0.045 תרנ | <ul style="list-style-type: none"> ▪ PDG XD 0.05 תרנ | <ul style="list-style-type: none"> ▪ BROOK XD 0.0075 תרנ ▪ FSS XD 0.07 תרנ ▪ TQR XD 0.25 תרנ ▪ VNG XD 0.10 תרנ | <ul style="list-style-type: none"> ▪ NTV XD 1.13 תרנ ▪ PYLON XD 0.15 תרנ ▪ UBE XD 0.04 תרנ |
| 20 | 21 | 22 | 23 | 24 |
| | <ul style="list-style-type: none"> ▪ PROSPECT XD 0.22 תרנ | <ul style="list-style-type: none"> ▪ JKN XR 2:1 @ 3.00 תרנ | | |
| 27 | 28 | 29 | 30 | 31 |
| | | | <ul style="list-style-type: none"> ▪ COTTON XD 0.04 תרנ ▪ Q-CON XD 0.75 תרנ | |