

รอบด้านตลาดหุ้น

27 มีนาคม 2566

What's in store ?



ภาพตลาดและแนวโน้ม โดยคุณวิจิตร ธีรวรรณรัตน์

วันนี้คาดดัชนีเริ่มลดช่วงบวก และ แนวโน้มสัปดาห์นี้ คาดการพื้นฐานย่อย จะเกิดขึ้นแถว 1,600 จุด หลังดัชนีหุ้นไทยแตรขึ้นมาจาก โชน 1,500 จุด ซึ่งการพื้นฐานย่อยนี้ จะยกฐานใหม่สูงขึ้น คาดแนวรับหลัก 1,580 จุด อย่างไรก็ตาม สัปดาห์สุดท้ายของไตรมาสเราแนะนำและมาแก๊งทำไรในธีม Window Dressing ก่อนได้ โดยหุ้นที่มีนัยยะทางสถิติกับการปรับขึ้นช่วงปิดไตรมาส เช่น ชั้นส่วนอิเล็กทรอนิกส์ (KCE HANA DELTA SVI), บีโทรเคมี (IVL PTTGC SCC), โรงพยาบาล (BDMS CHG BH) ตลอดจนหุ้นที่มีการถือหุ้นระหว่างกัน (เช่น OTO SA W COM7 NCAP ฯลฯ) เป็นต้น

(อ่านต่อหน้า 2)

หุ้นแนะนำวันนี้

COM7 EA เล่นหุ้น Window dressing theme



วิเคราะห์ทางเทคนิค โดยคุณธนรัตน์ อิศรกุล

SET... “ V-Shape” recovery แม่หย้า!

(อ่านต่อหน้า 7)



รายงานวันนี้ โดยนักวิเคราะห์ทางพื้นฐาน

- **เน็กซ์ พอยท์: NEX (ชื่อ)** – เราคาดกำไรปี 2023 จะเติบโต 800% YoY และภาพพื้นฐานธุรกิจที่แข็งแกร่งและกว้างมากขึ้น โดยสิ้นเดือนก.ย. มีกำหนดส่งมอบ EV bus ต่อจากนั้นจะมีการขายให้กลุ่มลูกค้าในนิคมฯ และกลุ่มรถทัวร์ ส่วนประเด็นเรือไฟไหม้ ยืนยันว่าไม่เกี่ยวกับ NEX
- **เมฟ คอร์ปอเรชั่น: MEB (ชื่อ)** – เรายังคงมั่นใจในแนวโน้มการเติบโตจากทั้งธุรกิจปัจจุบัน และโอกาสในการขยายช่องทางทำรายได้ที่หลากหลาย ราคาหุ้นอยู่ในจุดที่น่าสนใจ เรามองเป็นโอกาสเข้าซื้อ
- **อินเตอร์ ฟาร์มา: IP (ชื่อ)** – ผลประกอบการปี 2022 อาจไม่เป็นไปตามที่หวัง แต่คาด 1Q23 กำไรจะกลับมาเติบโต YoY และ QoQ อีกครั้ง โดยตัวหนุนการเติบโตจะมาจากรายได้ร้านขายยาที่เติบโตจากลูกค้าเพิ่มขึ้น และการขยายสาขา และมีแผนเตรียมนำ Lab Pharmacy ยืนยันจะเขียนเข้าตลาดภายในปีนี้



ปฏิทินหุ้น

- การจ่ายปันผลระหว่างกาล
- การจ่าย Warrants
- การเพิ่มทุน



Market Statistics Daily

- รายงานการเปลี่ยนแปลงการถือหลักทรัพย์
- Short Sell
- Warrants

สรุปภาวะตลาด 24 มีนาคม 2566

ดัชนีตลาดหลักทรัพย์ไทย	เปลี่ยนแปลง	% การเปลี่ยนแปลง 1 วัน	% การเปลี่ยนแปลง YTD
1,591.85	-1.80	-0.11%	-4.70%
มูลค่าการซื้อขาย (ล้านบาท)		44,955.15	

ยอดการซื้อขาย (ล้านบาท)

	ซื้อ	ขาย	สุทธิ
Institution	2,860.2	2,085.8	774.31
	6%	5%	
Proprietary Trading	3,335.4	3,451.6	-116.18
	7%	8%	
Foreign	27,078.4	27,558.0	-479.56
	60%	61%	
Retail	11,650.9	11,829.5	-178.58
	26%	26%	

5 อันดับหลักทรัพย์ที่มียอดซื้อขายสูงสุด

หลักทรัพย์	ราคาปิด	เปลี่ยนแปลง (บาท)	ยอดซื้อขาย (ล้านบาท)
CPALL	62.75	-0.75	2,042
PTTEP	143.50	1.00	1,671
DELTA	994.00	6.00	1,496
KBANK	131.50	0.00	1,440
AOT	72.00	0.25	1,268

การเคลื่อนไหวของดัชนีรายกลุ่ม

กลุ่ม	ปิด	% เปลี่ยนแปลง
Auto	506.96	0.77
Electronics	12,042.05	0.60
Bank	371.54	0.20
ICT	168.18	0.01
SET	1,591.85	-0.11
Media	43.46	-0.11
Energy	22,512.54	-0.23
Property	259.44	-0.27
Petro	930.83	-0.28
Finance&Sec.	4,072.90	-0.30
Commerce	37,245.08	-0.45
Packaging	4,636.85	-0.91
Food	12,155.75	-1.11

ดัชนีต่างประเทศ

	ปิด	% การเปลี่ยนแปลง	
		1 วัน	YTD
DJIA	32,237.53	0.41	-12.40
NASDAQ	11,823.96	0.31	-24.32
FTSE	7,879.98	-0.63	4.99
NIKKEI	27,385.25	-0.13	-6.54
HSKI	19,915.68	-0.67	-14.49
PCOMP (PH)	6,602.17	1.01	-6.90
JCI (IN)	6,762.25	1.06	1.00
FBKMLCI (MY)	1,399.70	-0.80	-9.22
FSSTI (SP)	3,212.64	-0.20	0.99
Dubai (\$bbi)	73.88	-1.36	-3.55
THB/USD	34.22	0.51	2.86
MLR (BBL)%	6.45		
BOT 1DRP%	1.50		
CPI (Feb)%	3.79		

ภาพตลาดและแนวโน้ม

Market wrap & Outlook

📄 **ศุกร์ที่ผ่านมา ดัชนีย่อเล็กน้อยก่อนปิดตลาด** หุ้นปิดลบนำโดย PTT OR CPALL BJC CPF BANPU TOA ส่วนหุ้นพุ่งตลาด เช่น DELTA GULF BDMS TRUE CON BBL SCB AOT และหุ้นบวกรง ITTHI KJL NTSC

📄 **วันที่คาดดัชนีเริ่มลดช่วงบวก และ แนวโน้มสัปดาห์นี้** คาดการพักฐานย่อย จะเกิดขึ้นแถว 1,600 จุด หลังดัชนีหุ้นไทยเฉลี่ยขึ้นมาจาก โชน 1,500 จุด ซึ่งการพักฐานย่อยนี้ จะยกฐานใหม่สูงขึ้น คาดแนวรับหลัก 1,580 จุด อย่างไรก็ตาม สัปดาห์สุดท้ายของไตรมาส เราแนะนำมาเก็งกำไรในธีม Window Dressing ก่อนได้ โดยหุ้นที่มีนัยยะทางสถิติกับการปรับขึ้นช่วงปิดไตรมาส เช่น ชิ้นส่วนอิเล็กทรอนิกส์ (KCE HANA DELTA SVI), ปีโตรเคมี (IVL PTTGC SCC), โรงพยาบาล (BDMS CHG BH) ตลอดจนหุ้นที่มีการถือหุ้นระหว่างกัน (เช่น OTO SA W COM7 NCAP ฯลฯ) เป็นต้น

What to watch

📄 **ราคาหุ้นของทางธนาคาร ดอยซ์แบงก์** ดิ่งลงทั้งในตลาดยุโรปและสหรัฐ หลังจาก Credit Default Swap (CDS) ซึ่งเป็นอนุพันธ์ป้องกันความเสี่ยงจากการผิดนัดชำระหนี้ของดอยซ์แบงก์พุ่งสูงสุดในรอบ 4 ปี (แต่ตลาดเชื่อว่า ดอยซ์แบงก์ จะไม่กลายเป็นโดมิโนตัวต่อไปจากเครดิต สวิส เพราะธนาคารมีกำไรถึง 5 พันล้านยูโร (5.4 พันล้านดอลลาร์) ในปี 2565 ซึ่งเพิ่มขึ้นถึง 159% เมื่อเทียบกับปี 2564 และสามารถทำกำไรถึง 10 ไตรมาสติดต่อกัน

📄 **การแพร่ระบาดของโรคไขหวัดนกทั่วโลก** ขณะนี้ทำให้หลายประเทศต้องทำลายแม่ไก่ ส่งผลให้ไข่ไก่ขาดแคลน เช่น สหรัฐอเมริกา นิวซีแลนด์ ญี่ปุ่น ไต้หวัน "ผู้เลี้ยงไข่"ไทย ก็ประสบปัญหาราคาคาอาหารไก่ปรับขึ้นประมาณ 3-4 บาทต่อกิโลกรัม" (ข่าวตอนนี้ยังไม่กระทบหุ้น CPF GFPT TFG BTG แต่ต้องติดตาม ซึ่งเพิ่มความเสียหายหากเกิดระบาดในไทย อาจส่งผลกระทบต่อยอดขายจากการทำลายไก่ติดเชื้อเพื่อป้องกันการระบาด แม้ราคาขายปรับขึ้นจริงแต่สุดท้าย อุปสงค์จะปรับลดลงจากราคาขายที่สูงกว่าปกติ)

หุ้นแนะนำวันนี้

📈 **COM7 EA** เล่นหุ้น Window dressing theme

ตัวเลขเศรษฐกิจ

		Previous	Consensus
TUE	US Consumer confidence	102.9	101.5
WED	Thailand policy meeting	1.5%	1.75%

THU	US GDP 4Q 3 rd	2.7% q-q	2.7% q-q
FRI	US Core PCE index	0.6% m-m	0.4% m-m
	US PCE index	0.6% m-m	0.3% m-m
	EU HICP	8.5% y-y	7.1% y-y
	EU HICP Core	5.6% y-y	6% y-y
	Japan Industrial production	-5.3% m-m	1.3% m-m
	S.Korea Industrial production	-12.7% y-y	-4.4% y-y
	Thailand CA bal	-2USbn	0.9USbn

วิกิจ ภิรวรรณรัตน์ Tel. (662) 618-1336

นักวิเคราะห์การลงทุนปัจจัยพื้นฐานด้านตลาดทุนปัจจัยทางเทคนิค

มนต์ ใจแสน นักวิเคราะห์การลงทุนปัจจัยพื้นฐานด้านตลาดทุน

ภูวคณ ภูสอเงิน, AISA นักวิเคราะห์การลงทุนปัจจัยพื้นฐานด้านตลาดทุน

สรุปผลตอบแทนหลักทรัพย์ที่แนะนำรายวัน

ชื่อหุ้น	วันที่เริ่มแนะนำ	ราคาเปิด ณ.วันที่เริ่มแนะนำ	ราคาสูงสุดนับจากวันที่แนะนำ	ราคาปิดล่าสุด (เมื่อวาน)	%เปลี่ยนแปลงล่าสุด	คำแนะนำ
BMSCITH	03/01/2023	11.57	11.69	11.03	-4.67%	
BMSCG	03/01/2023	11.19	11.63	10.79	-3.57%	
OTO	03/01/2023	13.70	20.40	17.30	26.28%	ถือ
NEX	11/01/2023	17.80	18.50	13.60	-23.60%	ถือ
MAKRO	06/02/2023	41.50	42.00	39.00	-6.02%	ถือ
INTUCH	13/02/2023	74.50	75.75	74.25	-0.34%	ถือ
BBL	15/02/2023	165.00	166.50	153.50	-6.97%	ถือ
KTB	22/02/2023	17.50	17.50	16.90	-3.43%	ถือ
PTG	23/02/2023	14.30	14.40	14.10	-1.40%	ถือ

OR	23/02/2023	22.90	22.90	21.10	-7.86%	ถือ
BJC	28/02/2023	38.25	39.50	38.50	0.65%	ถือ
GLOBAL	08/03/2023	19.00	20.10	18.50	-2.63%	ถือ
MENA	09/03/2023	2.38	2.74	2.42	1.68%	ถือ
AOT	15/03/2023	67.75	72.75	71.75	5.90%	ถือ
AURA	16/03/2023	18.30	18.30	18.10	-1.09%	ถือ
CPN	17/03/2023	66.00	69.25	68.25	3.41%	ถือ
AAV	17/03/2023	2.70	2.76	2.72	0.74%	ถือ
BGRIM	21/03/2023	40.00	41.00	40.50	1.25%	ถือ
GULF	22/03/2023	53.00	53.75	53.50	0.94%	ถือ
EA	22/03/2023	76.25	76.75	75.75	-0.66%	ถือ
COM7	24/03/2023	31.25	31.75	31.50	0.80%	ถือ

Source: ASPEN

Deletion: 5 มค. BRR -12.72% AAV 0.0% SABUY -5.31% AOT 0.33% DTAC -1.08%

10 มค. THCOM +16.55%

16 มค. BH -1.39% SCGP -4.72%

18 มค. AWC -4.00% BBL +3.69% BJC +4.26% CRC -6.45% LH -3.02%

27 มค. KTC -4.20% JMT -13.85%

31 มค. ADVANC -0.51% MAKRO +3.73%

2 กพ. TISCO +2.26% BTS -3.43% TKS +6.20% TKC -1.78%

6 กพ. HANA +21.63% KCE +21.51% DELTA +13.10% AH +4.76% SAT +3.35% AP +2.61% PTTEP -4.09%

TTB 0.00%

14 กพ. RS +3.75% MEGA -5.31%

20 กพ. YGG -8.43% WHAUP -1.46% CHAYO 5.56% PJW -8.07% WHA -4.93% PLANB 8.14% HUMAN -6.35%

NETBAY -2.68% PTTEP -2.13% SPRC -1.75%

23 กพ. SPA -4.17%

7 มีค. ASAP -17.58% GULF -5.99% BH -0.93% BDMS -5.83%

รายงานวันนี้

NEX Taking NEX to the next level

เน็กซ์ พอยท์

สัปดาห์ที่ผ่านมา เราจัดงาน virtual conference กับ NEX มีการให้แผนธุรกิจ 9M23 จะยังคงขับเคลื่อนด้วย EV bus และ 1Q23 เราคาดว่าจะ Turnaround YoY แต่กำไรจะลดลง QoQ (เป็นไปตามตารางการส่งมอบ) และภาพรวมภายในสิ้นเดือนกันยายน NEX มีกำหนดส่งมอบ EV bus ทั้งหมด 2,140 คัน ต่อจากนั้นจะมีการขาย Bus ให้กลุ่มลูกค้าในนิคมฯ และกลุ่มรถทัวร์ได้อีก เนื่องจากทัวร์จีนกลับมาแล้ว และการบริษัททัวร์น่าจะเลือกซื้อรถใหม่คุ้มกว่าที่จะซ่อมรถที่จอดทิ้งไว้ 3 ปี

นอกจากนี้ NEX ก็ไม่ได้มีแค่ธุรกิจ Bus เพราะได้เปิดแผนผลิตภัณฑ์ทั้งหมด 21 รุ่น ไม่ว่าจะเป็นรถกระบะ รถบรรทุกต่างๆ และอื่นๆ ส่วนในระยะยาว NEX ตั้งเป้าหมายจะมียอดขายจากรถบรรทุก 90% และขายรถกระบะได้ปีละ 5 หมื่นคัน ซึ่งเป็นระดับที่เป็นไปได้ เพราะเทียบเป็นแค่ 10% ของยอด Isuzu กับ Toyota ที่ขายได้ต่อปี โดยจะเปิดตัวปลาย มี.ค.-ต้น เม.ย. และยังมีแผนจะผลิตชิ้นส่วนสำคัญเองในไทยด้วย เพื่อสอดรับเงื่อนไขการจัดซื้อของรัฐ ส่วนประเด็นเรือไฟไหม้ ยืนยันว่าไม่เกี่ยวกับ NEX และในทางกลับกันตัวแบตเตอรี่ที่ใช้บนเรือไม่ได้ระเบิดแม้โดนไฟไหม้ จึงยืนยันความมีมาตรฐานที่ดีที่สุด

Fundamental View: เราคาดว่ากำไรของ NEX ปี 2023 จะเติบโต 800% YoY และมีภาพพื้นฐานธุรกิจที่แข็งแกร่งและกว้างมากขึ้น เรายังคงแนะนำ ซื้อ ราคาเป้าหมาย 22 บาท

MEB

เมฟ คอร์ปอเรชั่น

ยังมีโอกาสเติบโตรออยู่ข้างหน้า

หลังจากร่วมพูดคุยกับผู้บริหารในงาน MEB Virtual Conference เมื่อวันศุกร์ที่ผ่านมา เรายังคงมั่นใจในแนวโน้มการเติบโตจากทั้งธุรกิจปัจจุบัน และโอกาสการเติบโตจากเนื้อหา และแพลตฟอร์มใหม่ๆ ที่จะเข้ามา โดยในเดือน มค.-กพ. 2566 ยังเห็นการเติบโตของรายได้ที่ 10-15% และด้วยงาน "สัปดาห์หนังสือที่บ้าน" ในปีที่เริ่ม 28 มี.ค. - 16 เม.ย. (เทียบกับปีที่แล้ว 23 มี.ค.-10 เม.ย.) และการปิดเทอม น่าจะช่วยยอดขาย 2Q23 นอกจากนี้ ผู้บริหารยังคงยืนยันจะไม่มีกรมูมิซึ่งเป็นการตลาด แต่จะใช้เพื่อให้เกิดการเติบโตที่ยั่งยืน เป้าหมายในระยะยาว 3-5 ปีข้างหน้า มองรายได้เติบโต 10-15% ต่อปี และจะเพิ่มเป็น 20-30% ในอีก 4-5 ปี หลังจาก MEB กลายเป็น Digital content provider (ไม่จำกัดแค่การจัดหาหนังสือ) ซึ่งเกิดจากการลงทุนใหม่ในปีนี้ บนธุรกิจที่เกี่ยวข้องต่างๆ ที่จะประกาศเป็นลำดับๆ ไปหลังเห็นความชัดเจน

Fundamental View: เราปรับเพิ่มคำแนะนำจากถือ เป็น ซื้อ โดยมองราคาหุ้นที่ลงมา จน Upside จากราคาเป้าหมายที่ 40 บาท เปิดกว้างอีกครั้ง แต่พื้นฐานยังคงแกร่ง เรามองเป็นโอกาสในการเข้าสะสม

IP

อินเตอร์ ฟาร์มา

ปักฐานให้แน่น เพื่อเข้าช่วงเติบโต

ในปี 2022 แม้รายได้จะเติบโตก้าวกระโดด แต่กำไรอาจจะสะดุดไม่เป็นไปตามที่หวัง เนื่องจากมีค่าใช้จ่าย ที่เพิ่มขึ้นในช่วงของการเข้าซื้อธุรกิจใหม่ ที่ต้องนำมบริหารจัดการเพิ่มเติม และจะออกดอกผล เห็นอัตรากำไรสูงขึ้น และภาพรวมพลิกกลับมาเป็นตัวหนุนการเติบโตของกำไรระดับ 50-60% YoY ในปี 2023 และเติบโตเฉลี่ย 35% CAGR ปี 2023-25 โดยปี 2023 บริษัทตั้งเป้าหมายรายได้ที่ราว 2.1 พันล้านบาท โดยตัวหนุนการเติบโตหลักจะมาจากรายได้ร้านขายยา ที่จะเติบโตจาก 1) ลูกค้าน่าเพิ่ม เมื่อเทียบกับปีที่แล้ว ที่ยังมีลือคความไม่ประเทศ และ 2) ขยายสาขาเพิ่ม 15 สาขา ของ IP (จากปัจจุบัน 21 สาขา) และอยู่ระหว่างเจรจาสายาในบีมของกลุ่ม ปตท. ร่วมกับ OR อีกราวๆ 6 สาขา ส่วน Catalyst ที่สำคัญอื่นๆ 1) ค่ากำไร 1Q23 จะกลับมาเติบโต YoY, QoQ ได้แล้ว และ 2) มีแผนเตรียมหน้า Lab Pharmacy (ร้านขายยา) ยื่นจดทะเบียนเข้าตลาดภายในปีนี้ และ รพ. ในปีถัดไป ด้วย

Fundamental View: เรายังคงคำแนะนำซื้อ แต่ปรับราคาเป้าหมายลงเป็น 17.20 บาท (เดิม 20 บาท) ตามการปรับลดประมาณการกำไรลงให้อิงสมมติฐานที่อนุรักษ์นิยมมากขึ้น และอิงตาม PEG 1 เท่า เทียบการเติบโตของ EPS เฉลี่ยที่ 35% CAGR ปี 2023-25

หุ้นมีข่าว

Market

0

"9 พรรคการเมือง" โศกนาฏกรรมขั้วเคลื่อนไหวตลาดหุ้นไทย เสียแรงตกเก็บภาษีหุ้น "เพื่อไทย" ชูสร้างจุดเด่น-การเข้าถึง "ภูมิใจไทย" จีเล็กเก็บภาษีหุ้น "รวมไทยสร้างชาติ" หนุนกองทุนแอลทีเอฟต้นตลท.เข้าสู่โลกใหม่ "ประชาธิปัตย์" หนุนรายย่อยเข้าถึงตลาดหุ้น "รวมไทยสร้างชาติ" ชู 4 เรื่อง ดันตลาดหุ้นแกร่ง "พลังประชารัฐ" ชาติไทยพัฒนา" ตั้งกองทุนสตาร์ตอัป เวเนเจอร์แคปช หนุนเอสเอ็มอี "ชาติพัฒนา" ดันธุรกิจสีเทาเข้าตลาดหุ้น "ก้าวไกล" ไม่เก็บภาษีหุ้น แต่เก็บภาษีกำไร (หนังสือพิมพ์กรุงเทพธุรกิจ)

GULF, Construction

+

GULF จับมือ EDL-Gen ผู้ดำเนินการผลิต-จำหน่ายไฟฟ้าพลังน้ำรายใหญ่สุดใน สปป. ลาว บอไทย และภูมิภาคอาเซียน ล่าสุด "ผลิต-ไฟฟ้าลาว" เปิดจองหุ้นกู้วงเงิน 4,078.1 ล้านบาท ดอกเบี้ย 6.5% ต่อปี (หนังสือพิมพ์ข่าวหุ้น)

Real Sector

+

นายพรชัย วีระเวช ผู้อำนวยการสำนักงานเศรษฐกิจการคลัง (สศค.) ในฐานะโฆษกกระทรวงการคลัง เปิดเผย ผลการจัดเก็บรายได้รัฐบาลสุทธิในช่วง 5 เดือนแรกของปีงบประมาณ 2566 (ต.ค. 2565-ก.พ. 2566) ว่า รัฐบาลจัดเก็บรายได้สุทธิ จำนวน 989,837 ล้านบาท สูงกว่าประมาณการตามเอกสารงบประมาณ 90,451 ล้านบาท หรือ 10.1% และสูงกว่าช่วงเดียวกันปีก่อน 7.8% (หนังสือพิมพ์ข่าวสด)

ERW

+

ERW อัตราการเข้าพักสูงไม่ต่ำกว่า 80% ทองเที่ยวฟื้นชด รวจินไหลบ่า เราเที่ยวด้วยกันหนุน มั่นใจรายได้รวมปี 2566 โต 45% เติบโตลงทุน 1,600 ล้านบาท รับผิดชอบต่อค่าไหลลงหุ้นมาร์จีนเพิ่มขึ้น (หนังสือพิมพ์หุ้นหุ้น)

AH

AH เผยโรงงานที่จีนได้ออเดอร์จากเทศบาลสงมอบอีก 2 ปีข้างหน้า มองอุตสาหกรรมอีวีโตแรงปีนี้คาดการณ์ได้อีวีโตเกิน 100% เจริญค้าขายรถต่อเนื่องมี

+	ศักยภาพ และความพร้อมผลิต ปีนี้รายได้โต 10-15% (หนังสือพิมพ์ทันหุ้น)
TKS	TKS จ่อบุกส่วนแบ่งกำไร AIT ช่วงไตรมาส 2/2566 หนุนภาพรวมธุรกิจต่อเนื่อง แคมเปญเป้าปี 2566 รายได้โต 10% จากปีก่อน อานิสงส์พอร์ตธุรกิจขยายตัว เตรียมพร้อมเข้ารับงานพิมพ์บัตรเลือกตั้งรอบใหม่รับทรัพย์สินเพิ่ม แจกกรณี SABUY ซื้อหุ้นเพิ่มทุนของบริษัทช่วยดันกำไรระยะยาวเพิ่ม (หนังสือพิมพ์ทันหุ้น)
+	
EASTW (0), TEAMG, DITTO	EASTW เล็งทุ่มงบ 2.5 พันล้านบาท ขยายก่อสร้างโรงงานโพลีโพลีเอทิลีน-มาบตาพุด เสริมพอร์ตรับทรัพย์สิน แคมเปญโตกรรับรายได้ปี 2566 อ่อนตัว 30% จากปีก่อน หลังมีโครงการหมดสัญญา แจกซื้อพิพาทกับกรมธนารักษ์-ผู้เช่าใหม่ราบรื่น หวังเห็นความชัดเจน ภายในวันที่ 11 เมษายนนี้ หวั่นกระทบผู้ใช้น้ำจำนวนมาก (หนังสือพิมพ์ทันหุ้น)
+	
LEO	LEO ซื้อขายได้-กำไรนี้สะพรั่ง จ่อบุกรายได้โครงการร่วมทุนพันธมิตร JV และ M&A พร้อมไฟกัสธุรกิจใหม่annonเฟรท โกยมาร์จิ้นสูง 40-45% แย้มแผนซื้อกิจการพันธมิตรในประเทศกัมพูชา สิงคโปร์ และจีน คาดชัดเจนไตรมาส 2/2566 (หนังสือพิมพ์ทันหุ้น)
+	

Trend Forecasting | 27 มีนาคม 2566

SET Index ปิด 1,591.85 (-0.11%) มูลค่าการซื้อขาย 4.4 หมื่นล้านบาท

SET... "V-Shape" recovery แม่นยำ!

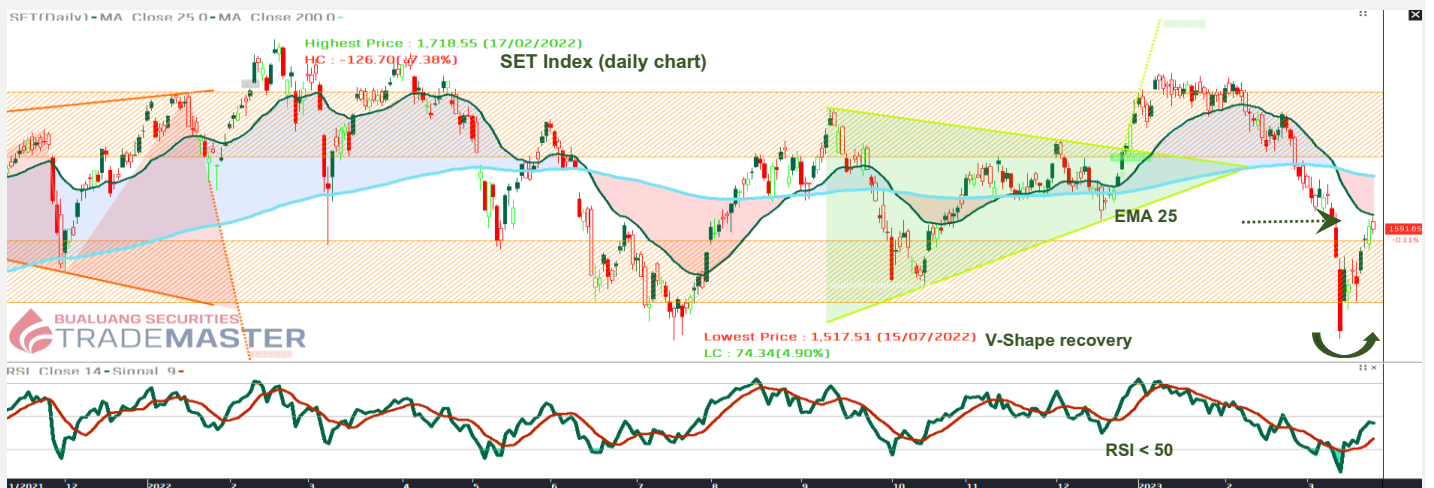

SET Index รับ 1,586 จุด ต้าน 1,599 จุด

แนวโน้ม SET signal recovery!



เล่าด้วยภาพ SET ส่งสัญญาณฟื้นตัว V-Shape recovery แม่นยำ! ปัจจุบันเข้าใกล้เส้น EMA 25 วัน 1,600 จุด ขณะที่ RSI cross over! ตัดเส้น signal line แต่ยังคงต่ำกว่า 50 เงื่อนไขหากทะลุผ่านจะทำให้โครงสร้างกลับมาแข็งแกร่ง ส่วนจุดต้านสำคัญของตลาดจะอยู่ที่เส้น EMA 200 วัน 1,630 จุด ลุ้นกันต่อ! แผนเทรดสปีดดาห์นี้ยังชอบ กลุ่มค่าปลีก โรงไฟฟ้า โรงพยาบาล นิคมฯ เพิ่มเติม กลุ่มเบมกซ์ โมเมนต์กำลังฟื้นตัวขึ้นภายหลังจากสร้างฐานได้แล้ว!

Stocks focus: DELTA ขาขึ้น แต่! ห้ามหลุดโซนรับ 950 /PTTEP รีบาวด์....ชาลง / CPALL signal recovery!

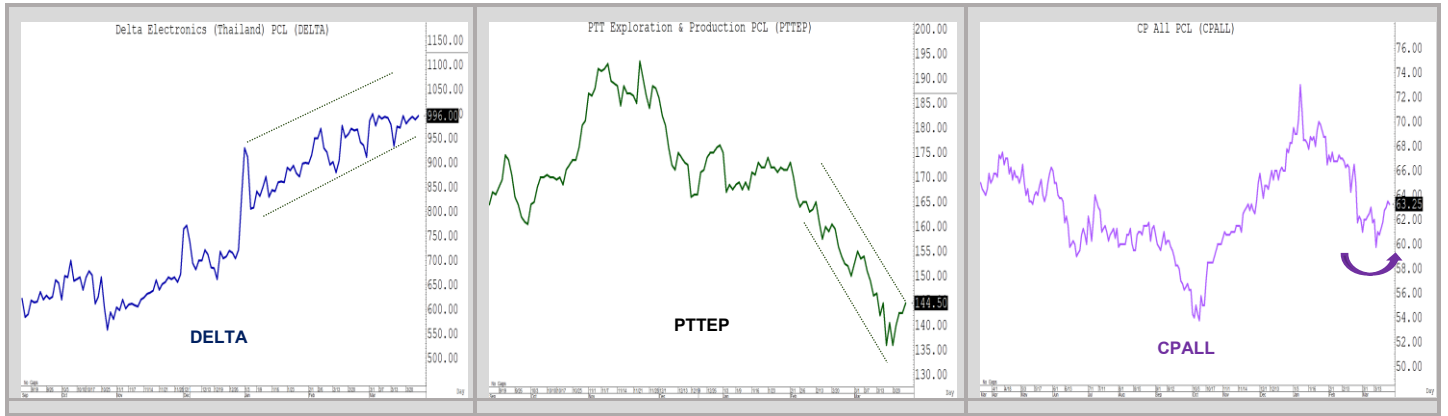

Technical follow up		
Stock	Recommend	Comment
WHA	HOLD 21 มี.ค. 66	ลู่ทะลุต้าน 4.2 รอซื้อเพิ่มไม้ 2
JMT	Buy 22 มี.ค. 66	สร้างฐานสำเร็จ เฟลตอไปลู่ผ่าต้านเส้น EMA 25 วัน ที่ 47
GULF	Buy 23 มี.ค. 66	โครงสร้างแกร่ง breakout ทะลุ week high สำเร็จ ลู่ต้านถัดไป 56-57
CPN	Buy 24 มี.ค. 66	เข้าเงื่อนไขซื้อเพิ่ม Bullish EMA ต้านถัดไป 72....ลุยต่อ
BBL	Buy 24 มี.ค. 66	Consolidate สร้างฐานได้แล้ว รอจังหวะซื้อเพิ่ม ทะลุ 155 นะะ Follow buy
HMPRO	Buy 24 มี.ค. 66	Signal recovery...ขึ้นจากโซนรับ ลู่ตอ

ธนรัตน์ อิศรกุล นักวิเคราะห์การลงทุนพื้นฐานด้านหลักทรัพย์และปัจจัยทางเทคนิค
Thanarut@bualuang.co.th +662-618-1334

แผนเทรดหุ้น hot “ GULF ”



CPN ทะลุ EMA 200.....สำเร็จ!



Track with Technical:

“คัดหุ้นกราฟสวยเพิ่มเข้าพอร์ต!”

แนะนำ “ซื้อ”

มุมมอง จุดกลับตัว reversal!

แนวรับ 213-215

แนวต้าน 225/230

(Stop loss < 210)

คำแนะนำ

BH จ่อทะลุต้านสำคัญ 220 จับตา RSI > 50 ปังซีโคงสร้างคามแข็งแกร่ง กำลังจะมา! แผนเทรดแนะซื้อ โซนรับ 213-215 ต้าน 225 ถัดไป 230 เื่อนไขบิตความเสี่ยง หากหลุด low ต่ำกว่าบริเวณ 210 แนะนำปิดสถานะ

BH (โรงพยาบาลบำรุงราษฎร์)

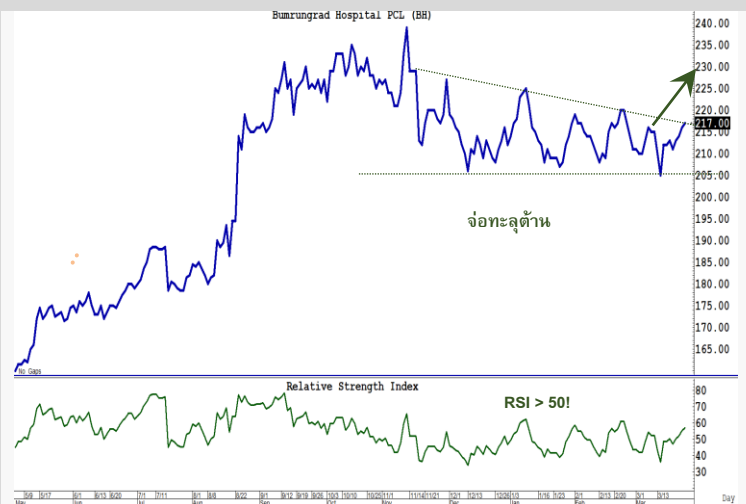

แนะนำ “ซื้อเพิ่ม”

มุมมอง Signal recovery

แนวรับ 150-151

แนวต้าน 158/160

(Stop loss < 148)

คำแนะนำ

BBL (ธนาคารกรุงเทพ)



BBL ส่งสัญญาณฟื้นตัว ขึ้นจากโซนรับบริเวณ 150 ขณะที่ Stoch บ่งชี้จุดกลับตัวระยะสั้น มีอยู่แนวซื้อเพิ่ม โซนรับ 150-151 ต้าน 158 และ 160 เงื่อนไขปิดความเสี่ยงห้ามหลุด low ต่ำกว่าบริเวณ 148

Note: BBL แนะนำซื้อไม่แรกเมื่อ 24 มี.ค.

แนะนำ "ซื้อ"

มุมมอง Bullish BB & Divergence

แนวรับ 100

แนวต้าน 106/109

(Stop loss < 98)

คำแนะนำ

SCB จับตาสัญญาณเตือนปลายทางขาลง หรือโอกาส กลับตัว Bullish divergence นอกจากนี้มีลู่ทะลุเส้น BB บ่งชี้จุด buy signal แผนซื้อโซนรับ 100 ต้าน 106 และ 109 เงื่อนไขปิดความเสี่ยงห้ามหลุด low ต่ำกว่าบริเวณ 98

SCB(เอสซีบี เอกซ์)

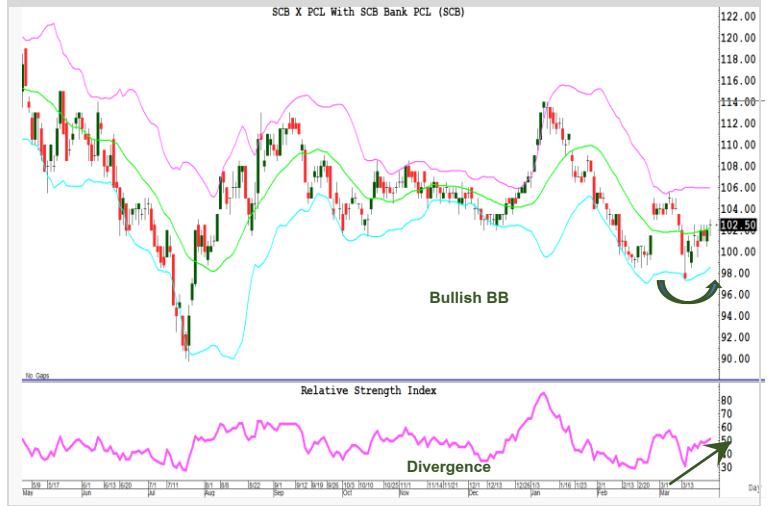

รายงานตัวเลขเศรษฐกิจสำคัญประจำสัปดาห์

United States
Economic Releases

Date	Event	Period	Survey	Actual	Prior	Revised	Relevance
27/03/2023	Dallas Fed Manf. Activity	Mar	-10.0	--	-13.5	--	65.1163
28/03/2023	Wholesale Inventories MoM	Feb P	-0.1%	--	-0.4%	--	80
28/03/2023	Advance Goods Trade Balance	Feb	-\$90.0b	--	-\$91.5b	--	12
28/03/2023	Retail Inventories MoM	Feb	0.2%	--	0.3%	--	9.30233
28/03/2023	FHFA House Price Index MoM	Jan	-0.30%	--	-0.10%	--	68.9922
28/03/2023	S&P CoreLogic CS 20-City MoM SA	Jan	-0.50%	--	-0.51%	--	27.907
28/03/2023	S&P CoreLogic CS 20-City YoY NSA	Jan	2.50%	--	4.65%	--	41.8605
28/03/2023	S&P CoreLogic CS US HPI YoY NSA	Jan	--	--	5.76%	--	34.1085
28/03/2023	Bloomberg March United States Economic Survey						0
28/03/2023	Conf. Board Consumer Confidence	Mar	101.0	--	102.9	--	92.2481
28/03/2023	Conf. Board Present Situation	Mar	--	--	152.8	--	6.97674
28/03/2023	Conf. Board Expectations	Mar	--	--	69.7	--	7.75194
28/03/2023	Richmond Fed Manufact. Index	Mar	-9.0	--	-16.0	--	69.7674
28/03/2023	Richmond Fed Business Conditions	Mar	--	--	-6.0	--	0
28/03/2023	Dallas Fed Services Activity	Mar	--	--	-9.3	--	1.55039
29/03/2023	MBA Mortgage Applications	24-Mar	--	--	3.0%	--	90.6977
29/03/2023	Pending Home Sales MoM	Feb	-3.0%	--	8.1%	--	75.969
29/03/2023	Pending Home Sales NSA YoY	Feb	--	--	-22.4%	--	31.0078
30/03/2023	Initial Jobless Claims	25-Mar	196k	--	191k	--	98.4496
30/03/2023	GDP Annualized QoQ	4Q T	2.7%	--	2.7%	--	96.124
30/03/2023	Continuing Claims	18-Mar	1697k	--	1694k	--	68.9147
30/03/2023	Personal Consumption	4Q T	1.4%	--	1.4%	--	67.2868
30/03/2023	GDP Price Index	4Q T	3.9%	--	3.9%	--	76.8992
30/03/2023	Core PCE QoQ	4Q T	4.3%	--	4.3%	--	67.2868
31/03/2023	Personal Income	Feb	0.2%	--	0.6%	--	85.2713
31/03/2023	Personal Spending	Feb	0.3%	--	1.8%	--	85.2713
31/03/2023	Real Personal Spending	Feb	-0.2%	--	1.1%	--	29.4574
31/03/2023	PCE Deflator MoM	Feb	0.3%	--	0.6%	--	27.1318
31/03/2023	PCE Deflator YoY	Feb	5.1%	--	5.4%	--	50.3876
31/03/2023	PCE Core Deflator MoM	Feb	0.4%	--	0.6%	--	59.6899
31/03/2023	PCE Core Deflator YoY	Feb	4.7%	--	4.7%	--	55.0388
31/03/2023	MNI Chicago PMI	Mar	43.0	--	43.6	--	80.6202
31/03/2023	U. of Mich. Sentiment	Mar F	63.4	--	63.4	--	94.5736
31/03/2023	U. of Mich. Current Conditions	Mar F	--	--	66.4	--	17.8295
31/03/2023	U. of Mich. Expectations	Mar F	--	--	61.5	--	20.155
31/03/2023	U. of Mich. 1 Yr Inflation	Mar F	3.8%	--	3.8%	--	23.2558
31/03/2023	U. of Mich. 5-10 Yr Inflation	Mar F	2.8%	--	2.8%	--	22.4806

China
Economic Releases

Date	Event	Period	Survey	Actual	Prior	Revised	Relevance
27/03/2023	Industrial Profits YTD YoY	Feb	--	--	-4.0%	--	46.9388
27/03/2023	Industrial Profits YoY	Feb	--	--	--	--	51.0204
31/03/2023	Composite PMI	Mar	--	--	56.4	--	34.6939
31/03/2023	Manufacturing PMI	Mar	51.8	--	52.6	--	93.8776
31/03/2023	Non-manufacturing PMI	Mar	54.3	--	56.3	--	75.5102
31/03/2023	BoP Current Account Balance	4Q F	--	--	\$106.8b	--	32.6531

Japan
Economic Releases

Date	Event	Period	Survey	Actual	Prior	Revised	Relevance
27/03/2023	PPI Services YoY	Feb	1.7%	--	1.6%	--	47.7273
27/03/2023	Leading Index CI	Jan F	--	--	96.5	--	57.9545
27/03/2023	Coincident Index	Jan F	--	--	96.1	--	32.9545
30/03/2023	Japan Buying Foreign Bonds	24-Mar	--	--	¥3334.8b	--	55.6818
30/03/2023	Foreign Buying Japan Bonds	24-Mar	--	--	¥4095.7b	--	46.5909
30/03/2023	Japan Buying Foreign Stocks	24-Mar	--	--	¥118.2b	--	40.9091
30/03/2023	Foreign Buying Japan Stocks	24-Mar	--	--	-¥1080.6b	--	51.1364
31/03/2023	Jobless Rate	Feb	2.4%	--	2.4%	--	97.7273
31/03/2023	Job-To-Applicant Ratio	Feb	1.36	--	1.35	--	87.9545
31/03/2023	Tokyo CPI YoY	Mar	3.2%	--	3.4%	--	72.7273
31/03/2023	Tokyo CPI Ex-Fresh Food YoY	Mar	3.1%	--	3.3%	--	90.9091
31/03/2023	Tokyo CPI Ex-Fresh Food, Energy YoY	Mar	3.2%	--	3.2%	3.1%	13.6364
31/03/2023	Retail Sales MoM	Feb	0.4%	--	1.9%	0.8%	63.6364
31/03/2023	Retail Sales YoY	Feb	5.9%	--	6.3%	5.0%	72.7273
31/03/2023	Dept. Store, Supermarket Sales YoY	Feb	--	--	5.3%	4.9%	39.7727
31/03/2023	Industrial Production MoM	Feb P	2.7%	--	-5.3%	--	98.8636
31/03/2023	Industrial Production YoY	Feb P	-2.1%	--	-3.1%	--	70.4545
31/03/2023	Housing Starts YoY	Feb	-0.5%	--	6.6%	--	62.5
31/03/2023	Annualized Housing Starts	Feb	0.862m	--	0.893m	--	43.1818

Thailand
Economic Releases

Date	Event	Period	Survey	Actual	Prior	Revised	Relevance
27/03/2023	Customs Exports YoY	Feb	-7.00%	--	-4.50%	--	76.9231
27/03/2023	Customs Imports YoY	Feb	2.00%	--	5.50%	--	57.6923
27/03/2023	Customs Trade Balance	Feb	-\$1414m	--	-\$4650m	--	50
29/03/2023	Capacity Utilization ISIC	Feb	--	--	62.3	--	7.69231
29/03/2023	Mfg Production Index ISIC NSA YoY	Feb	-1.20%	--	-4.35%	--	11.5385
29/03/2023	BoT Benchmark Interest Rate	29-Mar	1.75%	--	1.50%	--	96.1538
31/03/2023	BoP Current Account Balance	Feb	\$890m	--	-\$2002m	--	88.4615
31/03/2023	Exports YoY	Feb	--	--	-3.4%	--	69.2308
31/03/2023	Foreign Reserves	24-Mar	--	--	\$222.3b	--	80.7692
31/03/2023	Exports	Feb	--	--	\$20352m	--	30.7692
31/03/2023	Forward Contracts	24-Mar	--	--	\$26.7b	--	23.0769
31/03/2023	Imports YoY	Feb	--	--	9.10%	--	46.1538
31/03/2023	Imports	Feb	--	--	\$23022m	--	19.2308
31/03/2023	Trade Balance	Feb	--	--	-\$2670m	--	61.5385
31/03/2023	BoP Overall Balance	Feb	--	--	\$3751m	--	26.9231

Sources: Bloomberg

สรุปผลตอบแทนหลักทรัพย์ที่แนะนำ (สำหรับ Daily - ระยะเวลาลงทุน 1-3 เดือน โดยคุณวิกิจ ภิรวรรณรัตน์)

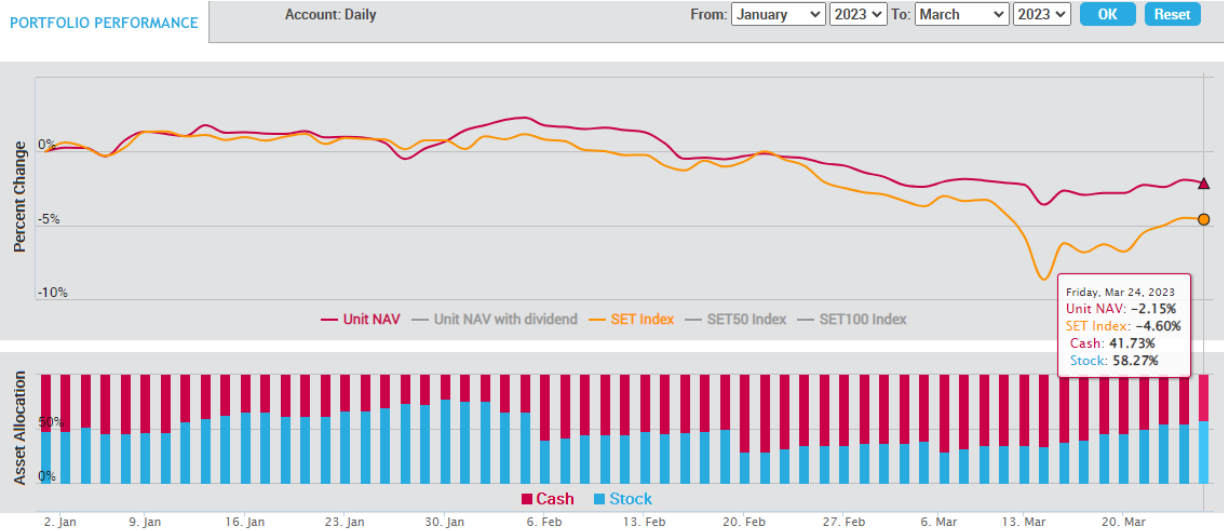

- เน้นการจับจังหวะ "Timing" ในการลงทุนหุ้น โดยพิจารณาจากปัจจัยแวดล้อมต่างๆ ที่ "กำลังจะ หรือ จะมี" อิทธิพลต่อราคาหุ้น
- สามารถเลือกหุ้นที่อยู่นอกเหนือจาก BLS Universe
- ผลตอบแทนวัดตาม "Direction" ของราคาหุ้นเป็นหลัก

สรุปผลตอบแทนหลักทรัพย์ที่แนะนำ (สำหรับ Model Port - ระยะเวลาลงทุน 3-6 เดือน โดยคุณปรเมศร์ ทองบัว)

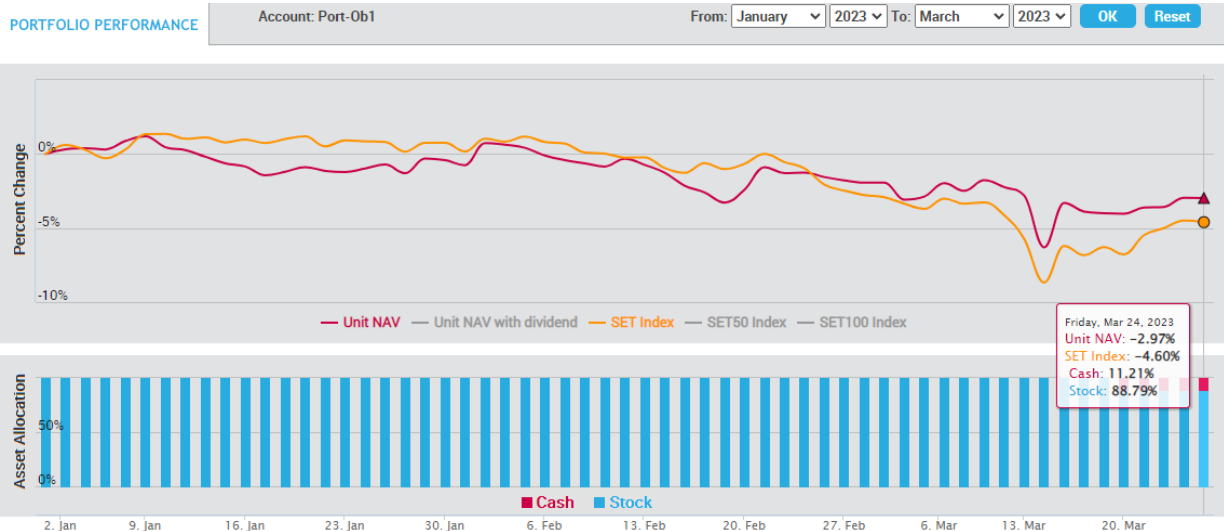

เน้นปัจจัยพื้นฐานเป็นหลัก โดยลงทุนเฉพาะหุ้นที่นักวิเคราะห์ของบล.บัวหลวงติดตามและมีการออกรายงาน และเลือกลงทุนหุ้น 100% ตลอดโดยมีจำนวน 10 ตัว และให้น้ำหนักของแต่ละหุ้นผันแปรตามขนาดของหุ้น

สรุปผลตอบแทนหลักทรัพย์ที่แนะนำ (สำหรับ Technical Port - ระยะเวลาลงทุน 1 เดือน โดยธนรัตน์ อิศรกุล)

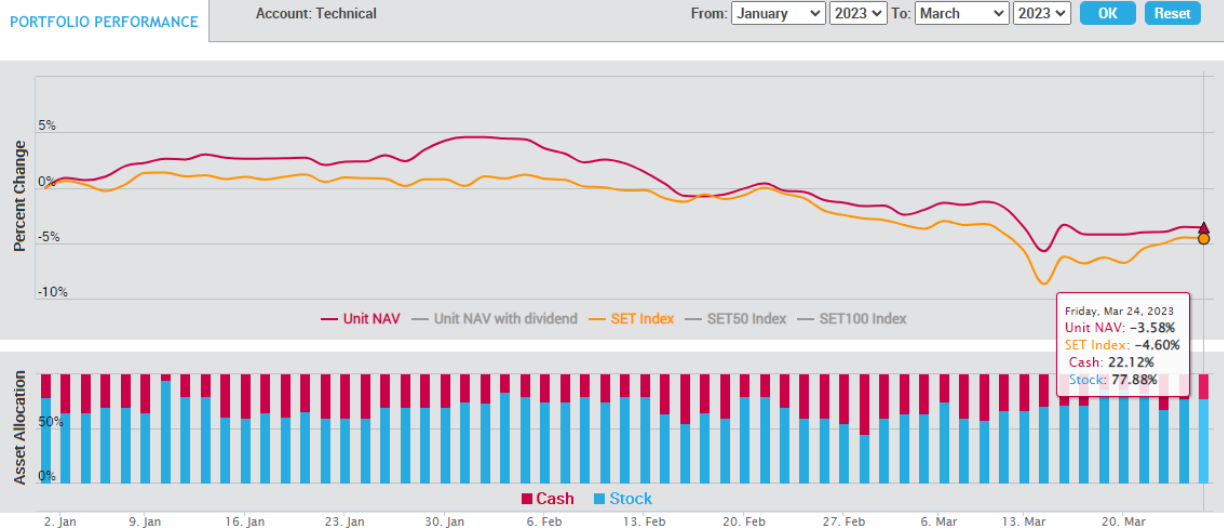

การวิเคราะห์ทางเทคนิค : เป็นการวิเคราะห์รูปแบบราคาและสถิติ ที่ศึกษาพฤติกรรมของราคาหุ้น หรือพฤติกรรมของตลาดในอดีตโดยใช้หลักสถิติ เพื่อนำมาใช้คาดการณ์พฤติกรรม การเคลื่อนไหวของราคาหุ้นในอนาคต วัตถุประสงค์เพื่อการคาดการณ์การเคลื่อนไหวราคาหุ้นในอนาคตและช่วยหาจังหวะการลงทุนที่เหมาะสม

ปฏิทินหุ้น

Mon	Tue	Wed	Thu	Fri
27 Mar 23	28 Mar 23	29 Mar 23	30 Mar 23	31 Mar 23
XD SQ 0.11 Baht XD UPF 2.85 Baht	XD AS 0.23 Baht XD IMH 0.14 Baht XD SUC 1.5 Baht		XD BVG 0.04 Baht XD CPI 0.21 Baht XD RAM 0.3 Baht	XD Q-CON 0.75 Baht XD COTTO 0.04 Baht
3 Apr 23	4 Apr 23	5 Apr 23	6 Apr 23	7 Apr 23
XD THCOM 0.5 Baht	XD DCC 0.011 Baht XD SCGP 0.35 Baht	XD GLORY 0.06 Baht		XD SCC 2 Baht XD SMPC 0.4 Baht XD CHEWA 0.0183 Baht XD GPI 0.04 Baht
10 Apr 23	11 Apr 23	12 Apr 23	13 Apr 23	14 Apr 23
XD BANPU 0.75 Baht XD BPP 0.3 Baht XD ATP30 0.03 Baht XD QTC 0.2 Baht XW TVDH 3 : 1@0.3Baht	XD JMART 0.66 Baht XD JMT 0.59 Baht XD J 0.03 Baht XD KWC 10 Baht	XD TTB 0.053 Baht		
17 Apr 23	18 Apr 23	19 Apr 23	20 Apr 23	21 Apr 23
XD GC 0.15 Baht XD S11 0.1 Baht XD SCB 5.19 Baht XD TMT 0.15 Baht XD KBANK 3.5 Baht XD UKEM 0.015 Baht	XD TOG 0.43 Baht XD KGI 0.355 Baht XD KTC 1.15 Baht XD TIPCO 0.7 Baht XD KTB 0.682 Baht XD KTB-P 0.8365 Baht XD RS 10 : 1 Share XD RS 0.011111112 Baht XD TCAP 1.9 Baht XD TCAP-P 1.9 Baht	XD FTE 0.06 Baht XD HMPRO 0.21 Baht XD STA 0.28 Baht XD STA 0.72 Baht XD STGT 0.25 Baht XD TIDLOR 0.292 Baht XD TIDLOR 8 : 1 Share XD TPLAS 0.1 Baht XD YUASA 0.346 Baht XD PJW 0.05 Baht	XD NER 0.31 Baht XD AIT 0.17 Baht XD JR 0.09 Baht XD MAJOR 0.25 Baht XD THANA 0.07 Baht	XD TISCO 7.75 Baht XD TISCO-P 7.75 Baht XD BBL 3 Baht XD PSL 0.25 Baht
24 Apr 23	25 Apr 23	26 Apr 23	27 Apr 23	28 Apr 23
XD CIMBT 0.0115 Baht XD CH 0.06 Baht	XD BGC 0.12 Baht XD FPI 0.08 Baht XD III 0.4 Baht XD SMART 0.0365 Baht XD UBA 0.0459 Baht XD WFX 0.21 Baht	XD EASTW 0.09 Baht XD GUNKUL 0.06 Baht XD KCC 0.0212 Baht XD SKR 0.08 Baht	XD AAI 0.2 Baht XD AUCT 0.305 Baht XD HTECH 0.04 Baht XD QH 0.1 Baht XD JDF 0.02 Baht XD KKP 1.5 Baht XD MAKRO 0.33 Baht XD MINT 0.25 Baht XD MTC 0.95 Baht XD NSL 0.3 Baht XD PDJ 0.1 Baht XD POLY 0.08 Baht XD RBF 0.1 Baht XD SAK 0.137 Baht XD SAMCO 0.1 Baht XD SFLEX 0.03 Baht XD SGC 0.11 Baht XD SUN 0.1 Baht XD TKC 0.4 Baht XD TM 0.05 Baht XD TPCH 0.183 Baht XD WHAUP 0.1 Baht XD PDJ 10 : 1 Share XD PDJ 0.0111111 Baht XD SRICHA 0.2 Baht XW KKP 12 : 1 XW KKP 12 : 1	XD PCSGH 0.2 Baht XD SO 0.2 Baht XD ALUCON 10 Baht XD ASW 0.5226 Baht XD AYUD 0.226 Baht XD CEYE 0.15 Baht XD CHG 0.075 Baht XD DTCENT 0.002222222222 Baht XD DTCENT 25 : 1 Share XD IHL 0.1 Baht XD MENA 0.03 Baht XD MFC 1.5 Baht XD NEW 4 Baht XD NRF 0.03 Baht XD PREB 0.5 Baht XD RSP 0.21 Baht XD TPBI 0.2 Baht XD DTIC 0.35 Baht XD SCG 0.05 Baht XD TWPC 0.2158 Baht XR CIG 2 : 1@0.5Baht XW CIG 6 : 1 XW K 6 : 1 XW PROS 2 : 1 XR SKY 20 : 1@13Baht XW TMC 3 : 1@0.05Baht

Mon	Tue	Wed	Thu	Fri
1 May 23	2 May 23	3 May 23	4 May 23	5 May 23
	XD BIS 0.0625 Baht	XD YGG 0.067 Baht		
	XD HTC 0.97 Baht	XD KISS 0.08 Baht		
	XD MGT 0.08 Baht	XD OSP 0.45 Baht		
	XD PIMO 0.042 Baht	XD SWC 0.25 Baht		
	XD SC 0.17 Baht	XD ACG 0.0133 Baht		
	XD SNNP 0.23 Baht	XD AKP 0.025 Baht		
	XD AHC 1.18 Baht	XD AMATA 0.4 Baht		
	XD AMARC 0.02 Baht	XD AMATAV 0.07 Baht		
	XD BAM 0.55 Baht	XD APCO 0.155 Baht		
	XD CHOTI 8.5 Baht	XD APP 0.14 Baht		
	XD CPALL 0.75 Baht	XD BE8 0.005 Baht		
	XD CPANEL 0.17 Baht	XD BE8 10 : 1 Share		
	XD DMT 0.38 Baht	XD BJC 0.65 Baht		
	XD ESSO 0.3 Baht	XD BRI 0.721 Baht		
	XD INET 0.106100000005 Baht	XD CIVIL 0.02 Baht		
	XD LHFG 0.01 Baht	XD CKP 0.085 Baht		
	XD LPH 0.1 Baht	XD COLOR 0.08 Baht		
	XD MFEC 0.4 Baht	XD CPR 0.089 Baht		
	XD MODERN 0.06 Baht	XD D 7.5 : 1 Share		
	XD MOSHI 0.1 Baht	XD D 0.00741 Baht		
	XD MOSHI 10 : 1 Share	XD EKH 40 : 1 Share		
	XD NETBAY 0.8162 Baht	XD EKH 0.32 Baht		
	XD PR9 0.29 Baht	XD IVL 0.4 Baht		
	XD PRAKIT 1 Baht	XD KWM 0.058 Baht		
	XD SAWAD 1.8 Baht	XD NYT 0.22 Baht		
	XD SCAP 0.8 Baht	XD PAF 0.0102 Baht		
	XD SORKON 0.1 Baht	XD PPS 0.01 Baht		
	XD SVI 0.26 Baht	XD PRM 0.25 Baht		
	XD THIP 1.75 Baht	XD RICHY 32 : 1 Share		
	XD AMARC 0.08 Baht	XD RICHY 0.00385 Baht		
	XD DMT 0.12 Baht	XD ROJNA 0.3 Baht		
	XD L&E 0.061 Baht	XD SABUY 4 : 1 Share		
	XR B 1 : 6@0.06Baht	XD SABUY 0.0278 Baht		
	XW INET 5 : 1	XD SALEE 0.07 Baht		
		XD SAUCE 1.65 Baht		
		XD SICT 5 : 1 Share		
		XD SICT 0.0112 Baht		
		XD SINGER 0.26 Baht		
		XD SM 0.04 Baht		
		XD SMD 0.5 Baht		
		XD SSF 0.4814 Baht		
		XD SSP 10 : 1 Share		
		XD SSP 0.061111111114 Baht		
		XD STP 0.25 Baht		
		XD TFG 0.3 Baht		
		XD TNL 0.2 Baht		
		XD TPCS 1 Baht		
		XD TSR 0.0111 Baht		
		XD TSR 10 : 1 Share		
		XD BLA 0.28 Baht		
		XD ICC 1 Baht		
		XD KTMS 0.0327 Baht		
		XD OCC 0.05 Baht		
		XD S&J 1.7 Baht		
		XD SABINA 0.59 Baht		
		XD SCN 0.055 Baht		
		XD SPI 0.6 Baht		
		XD SST 0.03 Baht		
		XD WACOAL 0.7 Baht		
		XR KGEN 5 : 1@1Baht		

Mon	Tue	Wed	Thu	Fri
8 May 23	9 May 23	10 May 23	11 May 23	12 May 23
XD AURA 0.08 Baht	XD JURLE 0.25 Baht	XD PB 1.14 Baht	XD AKP 0.045 Baht	XD BRR 0.2 Baht
XD KLINIQ 0.5 Baht	XD LEO 0.2 Baht	XD SMIT 0.2 Baht	XD PG 0.2 Baht	XD CHARAN 2 Baht
XD ASIAN 0.4 Baht	XD TFMAMA 2.74 Baht	XD ALLA 0.07 Baht	XD SENA 0.078388 Baht	XD NNCL 0.05 Baht
XD CSS 0.05 Baht	XD AMR 0.05 Baht	XD ARROW 0.25 Baht	XD TMI 0.015 Baht	XR DOD 17 : 1@4Baht
XD HUMAN 0.12 Baht	XD AWC 0.232 Baht	XD ASEFA 0.18 Baht	XD TRU 0.25 Baht	

BUALUANG SECURITIES PUBLIC COMPANY LIMITED (BLS) is a subsidiary of BANGKOK BANK PUBLIC COMPANY LIMITED (BBL). This document is produced based upon sources believed to be reliable but their accuracy, completeness or correctness is not guaranteed. The statements or expressions of opinion herein were arrived at after due and careful consideration to use as information for investment. Expressions of opinion contained herein are subject to change without notice. This document is not, and should not be construed as, an offer or the solicitation of an offer to buy or sell any securities. The use of any information shall be at the sole discretion and risk of the user.

BUALUANG SECURITIES PUBLIC COMPANY LIMITED MAY BE IN RELATIONSHIP WITH THE SECURITIES IN THIS REPORT. "Opinions, projections and other information contained in this report are based upon sources believed to be accurate including the draft prospectus, but no responsibility is accepted for any loss occasioned by reliance placed upon the contents hereof. Bualuang Securities Public Company Limited may from time to time perform investment, advisory or other services for companies mentioned in this report, as well as dealing (as principal or otherwise) in, or otherwise being interested in, any securities mentioned herein, This report does not constitute a solicitation to buy or sell any securities". Investors should carefully read details in the prospectus before making investment decision.





BUALUANG SECURITIES PUBLIC COMPANY LIMITED MAY ACT AS MARKET MAKER AND ISSUER OF DWs, AND ISSUER OF STRUCTURED NOTES ON THESE SECURITIES. The company may prepare the research reports on those underlying securities. Investors should carefully read the details of the derivative warrants and structured notes in the prospectus before making investment decisions.

ADVANC	AMATA	AOT	BDMS	BH	CBG	CENTEL	CPALL	GLOBAL	GPSC	IRPC	KBANK	KCE	KTC	MINT
PTG	PTT	PTTEP	PTTGC	SCB	SPRC	TOP	WHA	ESSO	STA	BGRIM	GULF	MTC	AWC	CRC
CPF	CPN	HANA	HMPRO	IVL	OSP	SAWAD	BANPU	BCH	BTS	CK	SCC	STEC	TISCO	TU
INTUCH	RATCH	VGI	SCGP	COM7	DOHOME	JMT	CHG	TTB	BAM	BCP	AP	KTB	KKP	OR
BEM	GUNKUL	EA	SPALI	RBF	STGT	MEGA	JMART	BEC	SYNEX	BLA	KEX	RCL	SINGER	STARK
TIDLOR	FORTH	TIPH	AAV	DELTA	BCPG	SABUY	THG	CKP	TRUE	PSL				

BUALUANG SECURITIES PUBLIC COMPANY LIMITED IS OR MAY BE AN UNDERWRITER/CO-UNDERWRITER/JOINT LEAD IN RESPECT OF THE INITIAL PUBLIC OFFERING (IPO) OF SECURITIES.

Financial Advisor	Lead underwriter/ Underwriter/ Co-underwriter

CG Rating

Score Range	Score Range	Description
90 – 100		Excellent
80 – 89		Very Good
70 – 79		Good
60 – 69		Satisfactory
50 – 00359		Pass
Below 50	No logo given	N/A

Thailand's Private Sector Collective Action Coalition Against Corruption programme (Thai CAC) under Thai Institute of Directors

- companies that have **declared** their intention to join CAC, and
- companies **certified** by CAC.

CORPORATE GOVERNANCE REPORT DISCLAIMER

This research report was prepared by Bualuang Securities Public Company Limited and refers to research prepared by Morgan Stanley. Morgan Stanley does not warrant or guarantee the accuracy or completeness of its research reports. Morgan Stanley reserves copyright and other proprietary rights in the material reproduced in this report. Morgan Stanley is under no obligation to inform Bualuang Securities or you if the views or information referred to or reproduced in this research report change.

Corporate Governance Report disclaimer

The disclosure of the survey result of the Thai Institute of Directors Association (IOD) regarding corporate governance is made pursuant to the policy of the Office of the Securities and Exchange Commission. The IOD survey is based on the information of a company listed on the Stock Exchange of Thailand and the Market for Alternative Investment disclosed to the public and able to be accessed by a general public investor. The result, therefore, is from the perspective of a third party. It is not an evaluation of operation and is not based on inside information.

The survey result is as of the date appearing in the Corporate Governance Report of Thai Listed Companies. As a result, the survey result may be changed after that date. Bualuang Securities Public Company Limited neither confirms nor certifies the accuracy of such survey results.

“Disclaimer: The disclosure of the Anti-Corruption Progress Indicators of a listed company on the Stock Exchange of Thailand, which is assessed by the relevant institution as disclosed by the Office of the Securities and Exchange Commission, is made in order to comply with the policy and sustainable development plan for the listed companies. The relevant institution made this assessment based on the information received from the listed company, as stipulated in the form for the assessment of Anti-corruption which refers to the Annual Registration Statement (Form 56-1), Annual Report (Form 56-2), or other relevant documents or reports of such listed company. The assessment result is therefore made from the perspective of a third party. It is not an assessment of operation and is not based on any inside information. Since this assessment is only the assessment result as of the date appearing in the assessment result, it may be changed after that date or when there is any change to the relevant information. Nevertheless, Bualuang Securities Public Company Limited neither confirms, verifies, nor certifies the accuracy and completeness of the assessment result.”

BUALUANG RESEARCH – RECOMMENDATION FRAMEWORK

STOCK RECOMMENDATIONS

BUY: Expected positive total returns of 15% or more over the next 12 months.

HOLD: Expected total returns of between -15% and +15% over the next 12 months.

SELL: Expected negative total returns of 15% or more over the next 12 months.

TRADING BUY: Expected positive total returns of 15% or more over the next 3 months.

SECTOR RECOMMENDATIONS

OVERWEIGHT: The industry, as defined by the analyst's coverage universe, is expected to outperform the relevant primary market index over the next 12 months.

NEUTRAL: The industry, as defined by the analyst's coverage universe, is expected to perform in line with the relevant primary market index over the next 12 months.

UNDERWEIGHT: The industry, as defined by the analyst's coverage universe, is expected to underperform the relevant primary market index over the next 12 months.

IMPORTANT DISCLOSURES FOR U.S. PERSONS

This research report was prepared by Bualuang Securities Public Company Limited (“BLS”). BLS is not a registered broker-dealer in the United States and, therefore, is not subject to U.S. rules regarding the preparation of research reports and the independence of research analysts. This research report is provided for distribution to “major U.S. institutional investors” in reliance on the exemption from registration provided by Rule 15a-6 of the U.S. Securities Exchange Act of 1934, as amended (the “Exchange Act”).

Under no circumstances should any recipient of this research report effect any transaction to buy or sell securities or related financial instruments through BLS. Rosenblatt Securities Inc. accepts responsibility for the contents of this research report, subject to the terms set out below, to the extent that it is delivered to a U.S. person other than a major U.S. institutional investor.

The analyst whose name appears in this research report is not registered or qualified as a research analyst with the Financial Industry Regulatory Authority (“FINRA”) and may not be an associated person of Rosenblatt Securities Inc. and, therefore, may not be subject to applicable restrictions under FINRA Rules on communications with a subject company, public appearances and trading securities held by a research analyst account.

Additional Disclosures

This research report is for distribution only under such circumstances as may be permitted by applicable law. This research report has no regard to the specific investment objectives, financial situation or particular needs of any specific recipient, even if sent only to a single recipient. This research report is not guaranteed to be a complete statement or summary of any securities, markets, reports or developments referred to in this research report. Neither BLS nor any of its directors, officers, employees or agents shall have any liability, however arising, for any error, inaccuracy or incompleteness of fact or opinion in this research report or lack of care in this research report’s preparation or publication, or any losses or damages which may arise from the use of this research report.

BLS may rely on information barriers, such as “Chinese Walls” to control the flow of information within the areas, units, divisions, groups, or affiliates of BLS.

Investing in any non-U.S. securities or related financial instruments (including ADRs) discussed in this research report may present certain risks. The securities of non-U.S. issuers may not be registered with, or be subject to the regulations of, the U.S. Securities and Exchange Commission. Information on such non-U.S. securities or related financial instruments may be limited. Foreign companies may not be subject to audit and reporting standards and regulatory requirements comparable to those in effect within the United States.

The value of any investment or income from any securities or related financial instruments discussed in this research report denominated in a currency other than U.S. dollars is subject to exchange rate fluctuations that may have a positive or adverse effect on the value of or income from such securities or related financial instruments.

Past performance is not necessarily a guide to future performance and no representation or warranty, express or implied, is made by BLS with respect to future performance. Income from investments may fluctuate. The price or value of the investments to which this research report relates, either directly or indirectly, may fall or rise against the interest of investors. Any recommendation or opinion contained in this research report may become outdated as a consequence of changes in the environment in which the issuer of the securities under analysis operates, in addition to changes in the estimates and forecasts, assumptions and valuation methodology used herein.

No part of the content of this research report may be copied, forwarded or duplicated in any form or by any means without the prior consent of BLS and BLS accepts no liability whatsoever for the actions of third parties in this respect.