Globlex Group

27 March 2023

AFTERNOON CALL ACTION NOTES

By Globlex Research Department

ดัชนี SET ปิดภาคเช้า

Close	1,594.35	Value	18,687 ลบ.
Change	+2.5	%Change	+0.16%

สรุปภาวะตลาดภาคเช้า

ตลาดหุ้นในภาคเช้า ดัชนีเคลื่อนไหวในกรอบแคบ เนื่องจากนักลงทุนยังมีความกังวลวิกฤตธนาคาร ทั้งในสหรัฐ และยุโรป ประกอบกับการติดตามผลการประชุม กนง. ในวันที่ 29 มี.ค. นี้ ส่งผลให้ดัชนี SET Index ปิดตลาดที่ 1,594.35 จุด +2.50 จุด +0.16% มูลค่าการซื้อขาย 18,686 ลบ.

แนวโน้มภาคบ่าย

คาดดัชนีในวันนี้เคลื่อนไหว Sideway โดยหุ้น MKT Cap ขนาดใหญ่ยังคงพักฐานหลังมีความกังวลเรื่องธนาคารดอยส์แบงก์จะเป็นรายต่อไปที่ขาดสภาพคล่อง อย่างไรก็ตามปัจจัยทางเทคนิคยังหนุนเนื่องจากกลับมายืนเหนือเส้น EMA 5 และ 10 วันต่อเนื่อง สอดคล้องกับค่าสัญญาณ MACD และ RSI ที่ชี้ขึ้นสนับสนุนทิศทาง

แนวรับ 1,585 แนวต้าน 1,595

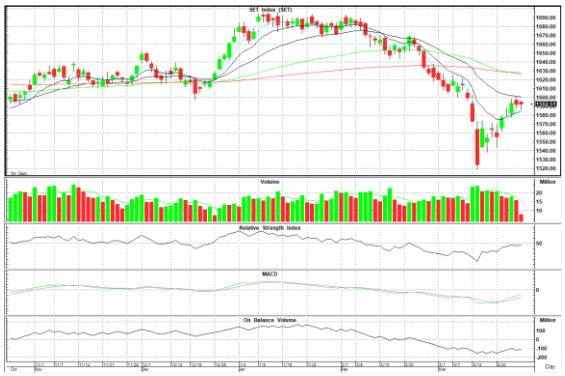

Technical Insight

GLOBAL รับ 18.70 บาท / ต้าน 19.50-20.10 บาท / Cut loss 18.50 บาท

ราคาปิด 19.20 บาท

ดีดตัวทำแท่งเทียนเขียวยาว โดยมี Volume เข้าสามวันติด และ MACD เพิ่งพลิกตัด Signal Line วันแรก คาดราคามีโอกาสขึ้นทดสอบแนวต้านบริเวณ 19.50-20.10 บาท

DDD รับ 14.80 บาท / ต้าน 15.60-16.10 บาท / Cut loss 14.70 บาท

ราคาปิด 15.20 บาท

ทยอยไต่ระดับขึ้น พร้อม Volume สนับสนุน และ Slow Sto.+MACD มีส่งสัญญาณบวก หากผ่าน EMA-25 ที่ 15.60 บาท ลุ้นทดสอบ EMA-75 ที่ 16.10 บาท

ข่าวสำคัญช่วงเช้า

- ภาวะตลาดเงินบาท: เปิด 34.27 อ่อนค่า กลับมากังวลวิกฤตแบงก์ในยุโรป จับตาก นง.กลางสัปดาห์นี้
- ปธ.เฟดมินเนอาโพลิสเผยวิกฤตแบงก์ทำให้สหรัฐเข้าใกล้ภาวะศก.ถดถอย
- SELIC ใส่เงินเพิ่มทุน PMCT พร้อมปรับแผนขาย Pre-emptive Offering-ขยับพาร์ขึ้นเป็น 1 บาท
- SISB พุ่ง ทำ All Time High รับ Q1/66 กำไรสูงสุด-จ่อปรับเพิ่มเป้าจำนวนนร.
- SAPPE เดินเกมรุกต่อยอด โมกุ โมกุ ฟีเวอร์ เข้าสู่ Metaverse นำ 2 รสชาติฮิตลงตู้ Tops CLUB เอาใจแฟนไทย
- JASIF ได้รับค่าเช่ารายเดือนพร้อมค่าปรับจาก TTTBB ครบถ้วนแล้ว

ที่มา : สำนักข่าวอินโฟเควสท์

นักวิเคราะห์ 02-6725999
วิลาสินี บุญมาสูงทรง ext.5937
วัชเรนทร์ จงยรรยง ext.5936
ณัฐวุฒิ วงศ์เยาวรักษ์ ext.5805
สลักบุญ วงศ์อัครเดช ext.7287

ผู้ช่วยนักวิเคราะห์
ปณชัย กฤตธนชัย

Disclaimer : ข้อมูลในรายงานนี้เป็นข้อมูลที่มีการเปิดเผยต่อสาธารณะซึ่งนักลงทุนสามารถเข้าถึงได้โดยทั่วไป และเป็นข้อมูลที่เชื่อว่าน่าจะเชื่อถือได้ ความคิดเห็นที่ปรากฏอยู่ในรายงานนี้เป็นเพียงการนำเสนอในมุมมองของบริษัทและเป็นความคิดเห็น ณ วันที่ที่ปรากฏในรายงานเท่านั้น ซึ่งอาจเปลี่ยนแปลงได้ภายหลังวันดังกล่าว โดยบริษัทไม่จำเป็นต้องแจ้งให้สาธารณชนหรือนักลงทุนทราบ รายงานนี้จัดทำขึ้นเพื่อเผยแพร่ข้อมูลให้แก่นักลงทุนเท่านั้น บริษัทไม่รับผิดชอบต่อการนำข้อมูลหรือความคิดเห็นใดๆไปใช้ในทุกกรณี ดังนั้นนักลงทุนจึงควรใช้ดุลพินิจในการพิจารณาตัดสินใจก่อนการลงทุน นอกจากนี้ บริษัท และ/หรือ บริษัทในกลุ่มของบริษัทอาจมีส่วนเกี่ยวข้องหรือผลประโยชน์ใดๆกับบริษัทใดๆที่ถูกกล่าวถึงในรายงานนี้ก็ได้