

# แกร่งจริงต้องยืนให้ไหว



## วันนี้คาดตลาด "Sideways"

แนวรับ 1,530 / 1,525

แนวต้าน 1,550 / 1,560

Sentiment เชิงลบเกี่ยวกับความกังวลเศรษฐกิจสหรัฐอเมริกา - ถดถอยยังอยู่ แต่ตัวเลขส่งออกเมื่อวานนี้ออกมาช่วยผ่อนคลายตลาดได้บ้าง

## หุ้นแนะนำวันนี้ "SCB"

- ยังชอบ SCB จากผลประกอบการ 1Q'66 ออกมา +54% QoQ และ +8% YoY คาด 2Q'66 ดีต่อ
- ทางเทคนิค ราคาสร้างฐานโซนล่าง เริ่มปรับตัวจะปิด Gap ก่อนหน้า

• แนวรับ 103.00 / 100.00

• Target 107.00 / 113.00

• Stop <98.50

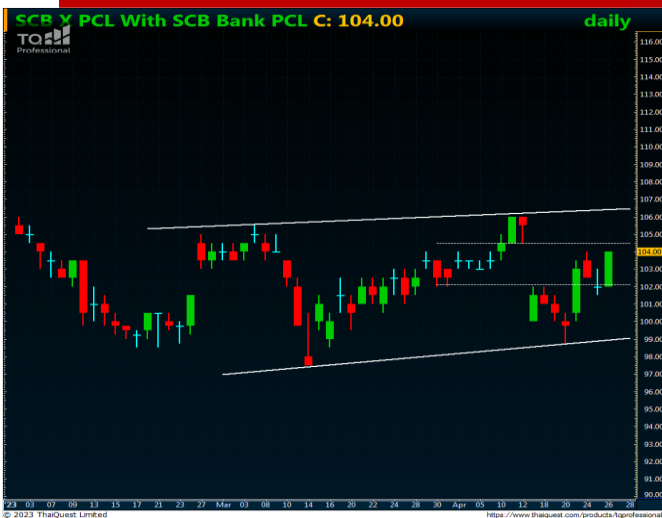

เปิดบัญชีลงทุนมั่นใจไปกับ AIRA ได้ที่นี้  
อนุมัติเร็ว พร้อมสิทธิประโยชน์ครบครัน



รายงานฉบับนี้จัดทำในนามของบริษัทหลักทรัพย์ ไอรา จำกัด (มหาชน) ("ไอรา") เพื่อเป็นข้อมูลให้กับลูกค้าของไอราเท่านั้น มิได้เป็นการแนะนำหรือเสนอแนะหรือเชิญชวนเพื่อการซื้อหรือขายหลักทรัพย์ใดๆ ผู้อ่านควรตัดสินใจซื้อหรือขายหลักทรัพย์โดยใช้วิจารณญาณของตนเอง ไอรา รวมทั้งพนักงานของบริษัท ปรารถนาความรับผิดชอบในความเสี่ยงที่อาจเกิดขึ้นจากการใช้ข้อมูลในรายงานนี้ ไม่วางทางตรงหรือทางอ้อม ทั้งหมดหรือบางส่วน และไม่ถือเป็นการรับประกันความถูกต้องสมบูรณ์และเชื่อถือได้ของข้อมูลในรายงานนี้ ไอรา และ/หรือ กรรมการบริษัท, พนักงานที่เกี่ยวข้อง อาจมีความสัมพันธ์กับ/หรืออาจให้บริการทางด้านวิชาชีพและ/หรือ บริหารทางการเงินอื่นๆ กับบริษัทที่กล่าวถึงในรายงานฉบับนี้ ไอราขอสงวนสิทธิ์ในการเปลี่ยนแปลงความคิดเห็น หรือข้อมูลโดยไม่ต้องแจ้งล่วงหน้า เอกสารฉบับนี้ใช้ภายในไอราเท่านั้น มิได้จัดทำขึ้นสำหรับรางวัลพนันในหนังสือพิมพ์ หรือสื่ออื่นๆ แต่อย่างใด

**Daily**  
**Market Outlook**

April 27, 2023

**Our View? “แกร่งจริงต้องยืนให้ไหว”** คาดตลาดวันนี้ “Sideways” มองแนวรับที่บริเวณ

1,530 / 1,525 และแนวต้านที่บริเวณ 1,550 / 1,560 คาดตลาดยังคงได้รับแรงกดดันจากความกังวลวิกฤตระบบธนาคารสหรัฐอีกครั้ง หลังจาก First Republic Bank (FRB) รายงานลูกค้าจำนวนมากถอนเงินฝากออกไปในช่วง 1Q'66 ซึ่งทำให้ฐานะทางการเงินของ FRB ยังไม่ดีขึ้นแม้จะได้รับเงินฝากช่วยเหลือจากระบบธนาคารขนาดใหญ่ของสหรัฐกว่า 3 หมื่นล้านดอลลาร์ก่อนหน้านี้ แม้เรคาดว่าจะไม่ส่งผลกระทบต่อระบบธนาคารไทยอย่างมีนัยสำคัญแต่คาดยังเป็นจิตวิทยาเชิงลบต่อภาพรวมการลงทุนได้อยู่ ขณะที่คืนนี้คาดตลาดจะรอดติดตาม 1). การรายงานตัวเลขผู้ขอรับสวัสดิการว่างงานรายสัปดาห์คาดว่าจะออกมาที่ระดับ 2.48 แสนรายเพิ่มขึ้นจากสัปดาห์ก่อนหน้านี้สะท้อนตลาดแรงงานสหรัฐเริ่มคลายความตึงตัวลง 2). ตัวเลข GDP 1Q'66 ของสหรัฐคาดว่าจะอยู่ที่ระดับ 2.00% ชะลอตัวลงจาก 4Q'65 คาดจะส่งผลกระทบต่อแนวโน้มเศรษฐกิจสหรัฐอ่อนแอลง รวมทั้งติดตามตัวเลขดัชนีราคาการใช้จ่ายเพื่อการบริโภคส่วนบุคคล (PCE) เดือน มี.ค. ในวันที่ 28 เม.ย. นี้เพื่อประเมินสถานการณ์เงินเฟ้อสหรัฐคาดว่าจะออกมา +4.10% YoY และ +0.30% MoM แม้จะยังอยู่ในภาพการปรับตัวลดลงแต่ยังอยู่ในระดับสูง และการประชุม FOMC ของธนาคารกลางสหรัฐ (FED) ในวันที่ 2-3 พ.ค. นี้ คาดจะขึ้นอัตราดอกเบี้ยอีก 0.25% เป็นครั้งสุดท้ายของรอบแต่ให้ติดตามการส่งสัญญาณถึงการคงอัตราดอกเบี้ยดังกล่าวว่าจะยาวนานเพียงใด โดยเรายังคาดว่า FED จะยังคงอัตราดอกเบี้ยดังกล่าวไปอีกระยะหนึ่งเพื่อรอประเมินผลกระทบของการใช้อัตราดอกเบี้ยในระดับที่สูง คาดจะกดดันทิศทางราคาสินทรัพย์เสี่ยงได้อยู่

ทางด้านราคาสัญญาน้ำมันดิบล่วงหน้า WTI. ส่งมอบเดือน มิ.ย. ยังคงอ่อนตัวลง ปิด Gap ที่เคยเปิดไว้ก่อนหน้านี้ ปิดที่ระดับ 74.30 ดอลลาร์/บาร์เรล -2.77 ดอลลาร์ (-3.59%) แม้สำนักงานสารสนเทศด้านการพลังงานของรัฐบาลสหรัฐ (EIA) จะรายงานสต็อกน้ำมันดิบสหรัฐลดลง 5.05 ล้านบาร์เรลในสัปดาห์ที่แล้วมากกว่าที่ตลาดคาดที่ลดลง 1.06 ล้านบาร์เรล แต่ความกังวลเกี่ยวกับภาวะเศรษฐกิจสหรัฐถดถอยยังคงเป็นปัจจัยหลักกระตุ้นความกังวลอุปสงค์น้ำมันดิบอ่อนแอในระยะถัดไป คาดจะกดดันทิศทางราคาหุ้นในกลุ่มพลังงานถ่วงตลาดได้อยู่

สำหรับปัจจัยในประเทศเรามีมุมมองเชิงบวกต่อการรายงานตัวเลขส่งออกเมื่อวานนี้ออกมาหดตัวลง -4.20% YoY แม้จะหดตัวต่อเนื่องเป็นเดือนที่ 6 แต่ต่ำกว่าที่ตลาดคาดไว้ว่าจะออกมา -14.70% YoY คาดจะช่วยให้อุปสงค์ในกลุ่มชิ้นส่วนอิเล็กทรอนิกส์ปรับตัวกลับขึ้นมาได้บ้างในระยะสั้น ทั้งนี้ตัวเลขการส่งออกน้ำตาลรายสูงขึ้นโดดเด่น +73.9% YoY ในเดือน มี.ค. และ +31.8 YoY ในช่วง 1Q'66 โดยขยายตัวในตลาดอินโดนีเซียฟิลิปปินส์ เกาหลีใต้ มาเลเซีย และลิเบีย จากความกังวลด้านอุปทานจากสภาพอากาศของโลกและอินเดียผู้ผลิตน้ำตาลรายใหญ่ของโลกปรับลดประมาณการกำลังการผลิตในประเทศลงคาดจะเป็นจิตวิทยาเชิงบวกหนุนแรงเก็งกำไรในหุ้นกลุ่มน้ำตาล (BRR, KSL และ KBS) ได้ต่อ ทั้งนี้เรายังมีมุมมองเชิงบวกต่อหุ้นในกลุ่มธนาคารฯ โดยเฉพาะธนาคารขนาดกลาง-ใหญ่ (KBANK, SCB, BBL, KTB และ TTB) จากการรายงานผลประกอบการ 1Q'66 เติบโตมากกว่าที่ตลาดคาดโดยเพิ่มขึ้น +45.19% QoQ และ +13.55% YoY รวมทั้งเรายังชอบหุ้นในกลุ่มค้าปลีก (CPALL, MAKRO และ BJC) เราคาดผลประกอบการผ่านจุดต่ำสุดไปแล้วและอยู่ในภาพการฟื้นตัวขึ้นต่อเนื่อง รวมทั้งยังได้รับแรงหนุนจากการเลือกตั้งใหญ่เดือน พ.ค. และตัวเลขนักท่องเที่ยวต่างชาติเข้าไทยยังดีต่อเนื่องคาดจะเป็นจิตวิทยาเชิงบวกต่อราคาได้อยู่

**ริเริ่มการลงทุน “Selective Play”**

**หุ้นแนะนำวันนี้ “SCB”**

**กลยุทธ์** ททยอยซื้อสะสม แนวรับ 103.00 / 100.00 Target 107.00 / 113.00 Stop <98.50

	ล่าสุด	เปลี่ยนแปลง	% เปลี่ยนแปลง	มูลค่า (ลบ.)
SET	1,543.95	3.75	0.24%	42,479.54
SET50	934.54	2.92	0.31%	26,637.48
SET100	2,084.30	5.69	0.27%	32,471.89
MAI	510.11	2.62	0.52%	1,945.02

**Current**

PE	18.48	เท่า
PBV	1.53	เท่า
Div. Yield	3.04	%

**การเคลื่อนไหวรายกลุ่มอุตสาหกรรม**

	ล่าสุด	เปลี่ยนแปลง	% เปลี่ยนแปลง
ENERG	21,832.03	-198.70	-0.90%
ICT	161.86	2.35	1.47%
BANK	375.17	4.08	1.10%
HEALTH	7,341.85	-4.38	-0.06%
COMM	36,350.25	14.25	0.04%
TRANS	355.53	3.12	0.89%
FOOD	11,382.14	59.89	0.53%
PROP	257.51	0.03	0.01%
PETRO	854.33	-0.66	-0.08%
TOURISM	677.42	10.99	1.65%
CONS	61.97	0.54	0.88%
PF&REIT	146.17	-0.66	-0.45%

**ปริมาณการซื้อขายของตลาด**

**แบ่งตามกลุ่มนักลงทุนในวันทำการก่อนหน้า**

	หน่วย (ลบ.)
Foreign	1,411.08
Institute	-307.66
Proprietary	-1,235.27
Customer	131.86

**ปริมาณการซื้อขายของ SET50 Index Futures**

**แบ่งตามกลุ่มนักลงทุนในวันทำการก่อนหน้า**

	หน่วย (สัญญา)
Institution	-6,531
Foreign	201
Customer	6,330

38.2%: 119.29

51.25%: 108.98

61.6%: 99.19

# Market Summary

April 27, 2023

INDEX	Country	Last	Change	%Change	Update Time	Date
<b>US</b>						
DJIA		33,301.87	(228.96)	-0.68%	4:05:00 AM	4/27/2023
NASDAQ		11,854.35	55.19	0.47%	5:01:00 AM	4/27/2023
S&P500		4,055.99	(15.64)	-0.38%	5:34:00 AM	4/27/2023
<b>EUROPE</b>						
FTSE100	UK	7,852.64	(38.49)	-0.49%	10:35:29 PM	4/26/2023
DAX	Germany	15,795.73	(76.40)	-0.48%	10:54:56 PM	4/26/2023
CAC40	France	7,466.66	(64.95)	-0.86%	11:05:02 PM	4/26/2023
FTMIB	Italy	27,107.51	(145.97)	-0.54%	10:35:29 PM	4/26/2023
RTSI	Russia	1,011.06	(2.81)	-0.28%	7:00:00 AM	4/26/2023
<b>ASIA</b>						
NIKKEI	Japan	28,304.47	(112.00)	-0.39%	7:31:40 AM	4/27/2023
KOSPI	South Korea	2,474.58	(10.25)	-0.41%	7:51:30 AM	4/27/2023
TAIEX	Taiwan	15,374.63	3.90	0.03%	12:33:15 PM	4/26/2023
HIS	Hong Kong	19,757.27	139.39	0.71%	3:08:30 PM	4/26/2023
SSEC	China	3,264.10	(0.77)	-0.02%	2:00:30 PM	4/26/2023
STI	Singapore	3,293.91	(2.65)	-0.08%	4:20:00 PM	4/26/2023
FBKLCI	Malaysia	1,414.25	(10.94)	-0.77%	3:59:45 PM	4/26/2023
PSE	Philippines	6,540.24	(53.15)	-0.81%	1:50:00 PM	4/26/2023
JSX	Indonesia	6,910.15	88.34	1.29%	4:00:09 PM	4/26/2023
SET	Thailand	1,543.95	3.75	0.24%	5:09:00 PM	4/26/2023
VNI	Vietnam	1,040.80	5.95	0.57%	3:02:00 PM	4/26/2023
SENSEX	India	60,300.58	169.87	0.28%	5:10:00 PM	4/26/2023

COMMODITY	Last	Change	%Change	Update Time	Date
Gold Spot	1,991.33	2.80	0.14%	7:51:40 AM	4/27/2023
Silver Spot	24.93	0.04	0.16%	7:51:36 AM	4/27/2023
WTI Spot	74.50	0.19	0.26%	7:51:34 AM	4/27/2023
Brent Spot	77.96	0.24	0.31%	7:51:34 AM	4/27/2023
Dubai IM	83.62	(0.28)	-0.34%	7:00:00 AM	4/25/2023
Natural Gas Fut.	2.12	(0.19)	-8.24%	4:22:46 AM	4/27/2023
Newcastle Coal	189.05	(0.95)	-0.50%	7:00:00 AM	4/25/2023
Baltic Dry Index	1,536.00	26.00	1.72%	5:01:00 AM	4/27/2023

Currency	Last	Change	%Change	Update Time	Date
Dollar Index	101.43	-0.41	-0.40%	5:15:00 AM	4/27/2023
USDTHB	34.101	0.001	0.00%	7:51:16 AM	4/27/2023
EURUSD	1.1043	0.0004	0.04%	7:51:42 AM	4/27/2023
GBPUSD	1.2468	0.0002	0.02%	7:51:43 AM	4/27/2023
USDJPY	133.62	-0.013	-0.01%	7:51:43 AM	4/27/2023
USDCNY	6.9256	0	0.00%	7:23:14 AM	4/27/2023
Bitcoin	27780	235	0.85%	3:28:00 AM	4/26/2023

US Treasury Yield	Last	Change	%Change	Update Time	Date
US2YY	3.9304	0.0041	0.001	7:51:11 AM	4/27/2023
US10YY	3.4391	0.0339	0.01	7:51:42 AM	4/27/2023

Source :AIRA Research and TQ Professional

รายงานฉบับนี้จัดทำในนามของบริษัทหลักทรัพย์ ไอรา จำกัด (มหาชน) ("ไอรา") เพื่อเป็นข้อมูลให้กับลูกค้าของไอราเท่านั้น ไม่ได้เป็นการแนะนำหรือเสนอแนะ หรือชี้แนะเพื่อการค้าหรือขายหลักทรัพย์ใดๆ ผู้อ่านควรตัดสินใจซื้อขายหลักทรัพย์โดยใช้วิจารณญาณของตนเอง ไอรา รวมถึงพนักงานของบริษัท ปรารถนาความรับผิดชอบในความเสี่ยงอันเกิดจากการใช้ข้อมูลในรายงานนี้ ไม่ว่าจะทางตรงหรือทางอ้อม ทั้งหมดหรือบางส่วน และไม่ถือเป็นการรับประกันความถูกต้องสมบูรณ์และเชื่อถือได้ของข้อมูลในรายงานนี้ ไอรา และ/หรือ กรรมการบริษัท, พนักงานที่เกี่ยวข้อง อาจมีความสัมพันธ์กับ/หรืออาจให้บริการทางด้านวิชาชีพแก่ และ/หรือ บริหารทางการเงินอื่นๆ กับบริษัทที่กล่าวถึงในรายงานฉบับนี้ ไอราขอสงวนสิทธิ์ในการเปลี่ยนแปลงความคิดเห็น หรือข้อมูลโดยไม่ต้องแจ้งล่วงหน้า เอกสารฉบับนี้ใช้ภายในไอราเท่านั้น ไม่ได้จัดทำขึ้นสำหรับตลาดตีพิมพ์ในหนังสือพิมพ์ หรือสื่ออื่นๆ แต่อย่างใด

นักกลยุทธ์ : ณรงค์เดช จันทรไพศาล, #066063

Email : narongdach.c@aira.co.th

# TFEX Killers



**กลยุทธ์ Trend Trade** : Wait and see.  
**Day Trade** : Trading ในกรอบ 926.0 – 940.0

**S50M23** : ภาพรายวัน ราคาแกว่งตัวลงทดสอบแนวรับที่ Fib. Retracement 38.2% แล้ว เริ่มชะลอการอ่อนตัวลงบ้างแล้ว ขณะที่เครื่องมือทางเทคนิค MACD และ RSI ยังอ่อนกำลังอยู่ ทำให้คาดว่าราคามีโอกาสแกว่งตัวออกด้านข้างได้ต่อ

แนวรับ 926 / 921      แนวต้าน 935 / 940



**กลยุทธ์**      Hold Short 2,005.5 / Stop > 2,012

**Gold Spot** : ภาพรายวัน ราคาเริ่มวกลงเข้าใกล้แนวรับที่เส้นแนวนิมขาขึ้นระยะสั้นอีกครั้ง ขณะที่เครื่องมือทางเทคนิค MACD, RSI และ SSto ยังคงอ่อนกำลังอยู่ ทำให้คาดว่าราคามีโอกาสแกว่งตัวออกด้านข้างได้

แนวรับ 1,980 / 1,970      แนวต้าน 2,007 / 2,012



**กลยุทธ์**      Trading ในกรอบ 33.60 – 34.30

**USDTHB** : ภาพรายวัน ราคาแกว่งตัวประชิดแนวรับที่เส้นแนวนิมขาขึ้น ขณะที่เครื่องมือทางเทคนิค MACD ตัด Signal ลง พร้อม RSI และ SSto ยังอ่อนกำลังอยู่ ทำให้คาดว่าราคามีโอกาสแกว่งตัวลงหลุดแนวรับดังกล่าวได้

แนวรับ 33.90 / 33.60      แนวต้าน 34.30 / 34.50

# AIRA Research Performance

April 27, 2023

หุ้น	วันที่เริ่มแนะนำ	ต้นทุนซื้อตามที่แนะนำ	ราคาสูงสุดหลังจากแนะนำ	ราคาปิดวันทำการก่อนหน้า	%การเปลี่ยนแปลง	คำแนะนำล่าสุด
RATCH	30/3/2023	38.38	40.00	37.75	-1.63%	ถือ Target 41.25 / 45.00 Stop <37.00
AU	18/4/2023	11.10	11.50	10.80	-2.70%	ถือ Target 12.40 / 13.00 Stop <10.40
CPALL	25/4/2023	63.50	64.50	64.00	0.79%	ถือ / รอซื้อเพิ่ม 62.00 Target 65.00 / 67.00 Stop <60.75
BRR	26/4/2023	7.30	7.50	7.35	0.68%	ถือ / รอซื้อเพิ่ม 7.10 Target 8.00 / 8.40 Stop <6.95

## รายงานการซื้อขายของ Portfolio Model สำหรับเดือน เม.ย. '66

\*\*รายการดังกล่าวไม่รวมค่าธรรมเนียมในการซื้อ-ขายหลักทรัพย์และค่าธรรมเนียมของตลาดฯ\*\*

- 5 เม.ย. ขายลดความเสี่ยง PLANB ต้นทุนที่แนะนำ 8.65 หลังหลุดจุด Stop 8.45 (-2.31%)
- 17 เม.ย. KBANK ขึ้น XD ได้รับเงินปันผลที่ 3.50 บาท/หุ้น
- 18 เม.ย. ขายลดความเสี่ยง BCP ต้นทุนที่แนะนำ 32.00 หลังหลุดจุด Stop 31.00 (-3.13%)  
แบ่งขายทำกำไร BBL ต้นทุนที่แนะนำ 156.50 ตามเป้าหมายระยะสั้นที่ 160.00 (+2.24%)
- 20 เม.ย. ขายลดความเสี่ยง KBANK ต้นทุนที่แนะนำ 132.00 หลังเผชิญความผันผวนหลุดจุด Stop 129.50 (-2.27%)
- 25 เม.ย. ขายลดความเสี่ยง STEC ต้นทุนที่แนะนำ 12.30 หลังหลุดจุด Stop 12.00 (-2.44%)  
ขายลดความเสี่ยง AAV ต้นทุนที่แนะนำ 2.79 หลังหลุดจุด Stop 2.60 (-6.81%)  
ขายลดความเสี่ยง VGI ต้นทุนที่แนะนำ 3.91 หลังหลุดจุด Stop 3.80 (-2.81%)  
ขายลดความเสี่ยง BBL ส่วนที่เหลือ ต้นทุนที่แนะนำ 156.50 หลังหลุดจุด Stop 156.50 (-0.00%)  
ขายลดความเสี่ยง KKP ต้นทุนที่แนะนำ 64.00 หลังหลุดจุด Stop 63.00 (-1.56%)

**Equity Market**

COUNTRIES	Day (Million\$)	%DOD	WTD (Million\$)	MTD (Million\$)	YTD (Million\$)	AS OF
India	(44.20)	(0.08)	(85.16)	473.77	(2008.74)	25/04/2023
Indonesia	122.13	0.32	122.13	758.80	1204.15	26/04/2023
Japan	2555.91	N/A	2555.91	31949.50	13964.20	21/04/2023
Pakistan	(0.25)	0.52	(0.31)	5.80	14.39	20/04/2023
Philippines	(3.46)	0.14	7.24	24.99	(493.29)	26/04/2023
S. Korea	(80.78)	0.55	(378.09)	332.22	5801.83	27/04/2023
Sri Lanka	0.20	(0.75)	1.20	3.10	3.90	26/04/2023
Taiwan	(161.50)	0.77	(838.04)	(1941.84)	6376.12	26/04/2023
Thailand	41.32	1.83	(28.22)	(143.71)	(1789.31)	26/04/2023
Vietnam	2.02	1.34	6.28	(112.65)	139.95	26/04/2023
Abu Dhabi	(26.78)	0.45	(102.35)	(703.76)	(2106.48)	26/04/2023
Dubai	10.89	(0.12)	33.19	83.83	256.00	26/04/2023
Qatar	7.95	2.41	7.95	14.71	139.07	26/04/2023

**Fixed Income Market**

ASIAN	Countries	Day - 1 (M\$)	Day (M\$)	WTD (M\$)	MTD (M\$)	QTD (M\$)	YTD (M\$)	AS OF
	India	(121.85)	(73.10)	(194.95)	(86.87)	(86.87)	335.68	25/04/2023
Indonesia	246.58	(24.31)	101.32	265.26	265.26	3980.84	14/04/2023	
Japan			70.59	10001.80	10001.80	(3142.48)	14/04/2023	
Malaysia				982.63	2211.77	2211.77	31/03/2023	
Philippines				(326.50)	(702.15)	(702.15)	31/03/2023	
S. Korea	163.19	183.21	(775.48)	4874.89	4874.89	12592.30	26/04/2023	
Thailand	128.27	143.33	356.28	(506.31)	(506.31)	105.54	26/04/2023	

ASIA	Headline Inflation (%)	Policy Rate (%)
China	0.7	4.35
Hong Kong	1.70	5.25
India	5.70	6.50
Indonesia	5.00	5.75
Malaysia	3.40	2.75
Pakistan	35.40	22.0
Philippines	7.60	6.25
Singapore	5.50	-
S.Korea	4.20	3.50
Taiwan	2.40	1.875
Thailand	2.80	1.75
Vietnam	3.40	5.50

G-10	Headline Inflation (%)	Policy Rate (%)
US	5.00	5.00
EURO	6.90	3.50
Japan	3.20	-0.10
UK	10.10	4.25
Canada	4.30	4.50
Australia	7.00	3.60
New Zealand	6.70	5.25
Switzerland	2.90	1.50
Denmark	6.70	2.75
Norway	6.50	3.00
Sweden	10.60	3.50

BRICS	Headline Inflation (%)	Policy Rate (%)
Brazil	4.70	13.75
Russia	3.50	7.50
India	5.70	6.50
China	0.7	4.35
S.Africa	7.10	7.75

Source :AIRA Research and Bloomberg

รายงานฉบับนี้จัดทำในนามของบริษัทหลักทรัพย์ ไอรา จำกัด (มหาชน) ("ไอรา") เพื่อเป็นข้อมูลให้กับลูกค้าของไอราเท่านั้น มิได้เป็นการชี้นำหรือเสนอแนะหรือเชิญชวนเพื่อการซื้อขายหลักทรัพย์ใดๆ ผู้อ่านควรตัดสินใจซื้อหรือขายหลักทรัพย์โดยใช้วิจารณญาณของตนเอง ไอรา รวมทั้งพนักงานของบริษัท ปราศจากความรับผิดชอบในความเสียหายอันเกิดจากการใช้ข้อมูลในรายงานนี้ ไม่ว่าจะทางตรงหรือทางอ้อม ทั้งหมดหรือบางส่วน และไม่ถือเป็นการรับประกันความถูกต้องสมบูรณ์และเชื่อถือได้ของข้อมูลในรายงานนี้ ไอรา และ/หรือ กรรมการบริษัท, พนักงานที่เกี่ยวข้อง อาจมีความสัมพันธ์กับ/หรืออาจให้บริการทางด้านวิชาชีพอื่นแก่ และ/หรือ บริหารการทางการเงินอื่นแก่ กับบริษัทที่กล่าวถึงในรายงานฉบับนี้ ไอราขอสงวนสิทธิ์ในการเปลี่ยนแปลงความคิดเห็น หรือข้อมูลโดยไม่ต้องแจ้งล่วงหน้า เอกสารฉบับนี้ใช้ภายใต้ไอราเท่านั้น มิได้จัดทำขึ้นสำหรับการลงพิมพ์ในหนังสือพิมพ์ หรือสื่ออื่นๆ แต่อย่างใด

นักกลยุทธ์ : ณรงค์เดช จันทรไพศาล, #066063

Email : narongdach.c@aira.co.th

38.2%: 119.29

51.25%: 108.98

61.6%: 99.19

**Corporate Governance Rating (CG Score)**



AAV, ADVANC, AF, AH, AIRA, AJ, AKP, AKR, ALLA, ALT, AMA, AMARIN, AMATA, AMATAV, ANAN, AOT, AP, APURE, ARIP, ASP, ASW, AUCTION, AWC, AYUD, BAFS, BAM, BANPU, BAY, BBIK, BBL, BCP, BCPG, BDMS, BEM, BEYOND, BGC, BGRIM, BIZ, BKI, BOL, BPP, BRR, BTS, BTW, BWG, CENTEL, CFRESH, CGH, CHEWA, CHO, CIMBT, CK, CKP, CM, CNT, COLOR, COM7, COMAN, COTTO, CPALL, CPF, CPI, CPN, CRC, CSS, DDD, DELTA, DEMCO, DOHOME, DRT, DTAC, DUSIT, EA, EASTW, ECF, ECL, EE, EGCO, EPG, ETC, ETE, FN, FNS, FPI, FPT, FSMART, FVC, GC, GEL, GFPT, GGC, GLAND, GLOBAL, GPI, GPSC, GRAMMY, GULF, GUNKUL, HANA, HARN, HENG, HMPRO, ICC, ICHI, III, ILINK, ILM, IND, INTUCH, IP, IRC, IRPC, ITEL, IVL, JTS, JWD, K, KBANK, KCE, KEX, KGI, KKP, KSL, KTB, KTC, LALIN, LANNA, LHFG, LIT, LOXLEY, LPN, LRH, LST, MACO, MAJOR, MAKRO, MALEE, MBK, MC, MCOT, METCO, MFEC, MINT, MONO, MOONG, MSC, MST, MTC, MVP, NCL, NEP, NER, NKI, NOBLE, NSI, NVD, NYT, OISHI, OR, ORI, OSP, OTO, PAP, PCSGH, PDG, PDJ, PG, PHOL, PLANB, PLANET, PLAT, PORT, PPS, PR9, PREB, PRG, PRM, PSH, PSL, PTG, PTT, PTTEP, PTTGC, PYLON, Q-CON, QH, QTC, RABBIT, RATCH, RBF, RS, S, S&J, SAAM, SABINA, SAMART, SAMTEL, SAT, SC, SCB, SCC, SCCC, SCG, SCGP, SCM, SCN, SDC, SEAFCO, SEAOL, SE-ED, SELIC, SENA, SENAJ, SGF, SHR, SICT, SIRI, SIS, SITHAI, SMPC, SNC, SONIC, SORKON, SPALI, SPI, SPRC, SPVI, SSC, SSSC, SST, STA, STEC, STGT, STI, SUN, SUSCO, SUTHA, SVI, SYMC, SYNTEC, TACC, TASCO, TCAP, TEAMG, TFMAMA, THANA, THANI, THCOM, THG, THIP, THRE, THREL, TIPCO, TISCO, TK, TKN, TKS, TKT, TMILL, TMT, TNDT, TNITY, TOA, TOP, TPBI, TQM, TRC, TRUE, TSC, TSR, TSTE, TSTH, TTA, TTB, TTCL, TTW, TU, TVDH, TVI, TVO, TWPC, UAC, UBIS, UPOIC, UV, VCOM, VGI, VIH, WACOAL, WAVE, WHA, WHAUP, WICE, WINNER, XPG, ZEN



ZS, 7UP, ABICO, ABM, ACE, ACG, ADB, ADD, AEONTS, AGE, AHC, AIE, AIT, ALUCON, AMANAH, AMR, APCO, APCS, AQUA, ARIN, ARROW, AS, ASAP, ASEFA, ASIA, ASIAN, ASIMAR, ASK, ASN, ATP30, B, BA, BC, BCH, BE8, BEC, BH, BIG, BJC, BJCHI, BLA, BR, BRI, BROOK, BSM, BYD, CBG, CEN, CHARAN, CHAYO, CHG, CHOTI, CHOW, CI, CIG, CITY, CIVIL, CMC, CPL, CPW, CRANE, CRD, CSC, CSP, CV, CWT, DCC, DHOUSE, DITTO, DMT, DOD, DPAINT, DV8, EASON, EFORL, ERW, ESSO, ESTAR, FE, FLOYD, FORTH, FSS, FTE, GBX, GCAP, GENCO, GJS, GTB, GYT, HEMP, HPT, HTC, HUMAN, HYDRO, ICN, IFS, IIG, IMH, INET, INGRS, INSET, INSURE, IRCP, IT, ITD, J, JAS, JCK, JCKH, JMT, JR, KBS, KCAR, KIAT, KISS, KK, KOOL, KTIS, KUMWEL, KUN, KWC, KWM, L&E, LDC, LEO, LH, LHK, M, MATCH, MBAX, MEGA, META, MFC, MGT, MICRO, MILL, MITSIB, MK, MODERN, MTI, NATION, NBC, NCAP, NCH, NDR, NETBAY, NEX, NINE, NNCL, NOVA, NPK, NRF, NTV, NUSA, NWR, OCC, OGC, ONEE, PACO, PATO, PB, PICO, PIMO, PIN, PJW, PL, PLE, PM, PMTA, PPP, PPPM, PRAPAT, PRECHA, PRIME, PRIN, PRINC, PROEN, PROS, PROUD, PSG, PSTC, PT, PTC, QLT, RCL, RICHY, RJH, ROJNA, RPC, RT, RWI, S11, SA, SABUY, SAK, SALEE, SAMCO, SANKO, SAPPE, SAWAD, SCAP, SCI, SCP, SE, SECURE, SFLEX, SFP, SFT, SGP, SIAM, SINGER, SKE, SKN, SKR, SKY, SLP, SMART, SMD, SMIT, SMT, SNNP, SNP, SO, SPA, SPC, SPCG, SR, SRICHA, SSF, SSP, STANLY, STC, STPI, SUC, SVOA, SVT, SWC, SYNEX, TAE, TAKUNI, TCC, TCMC, TFG, TFI, TFM, TGH, TIDLOR, TIGER, TIPH, TITLE, TM, TMC, TMD, TMI, TNL, TNP, TNR, TOG, TPA, TPAC, TPCS, TPIPL, TPIPP, TPLAS, TPS, TQR, TRITN, TRT, TRU, TRV, TSE, TVT, TWP, UBE, UEC, UKEM, UMI, UOBKH, UP, UPF, UTP, VIBHA, VL, VPO, VRANDA, WGE, WIJK, WIN, WINMED, WORK, WP, XO, YUASA, ZIGA



A, A5, AI, ALL, ALPHAX, AMC, APP, AQ, AU, B52, BEAUTY, BGT, BLAND, BM, BROCK, BSBM, BTNC, CAZ, CCP, CGD, CMAN, CMO, CMR, CPANEL, CPT, CSR, CTW, D, DCON, EKH, EMC, EP, EVER, F&D, FMT, GIFT, GLOCON, GLORY, GREEN, GSC, HL, HTECH, IHL, INOX, JAK, JMART, JSP, JUBILE, KASET, KCM, KWI, KYE, LEE, LPH, MATI, M-CHAI, MCS, MDX, MENA, MJD, MORE, MPIC, MUD, NC, NEWS, NFC, NSL, NV, PAF, PEACE, PF, PK, PPM, PRAKIT, PTECH, PTL, RAM, ROCK, RP, RPH, RSP, SIMAT, SISB, SK, SOLAR, SPACK, SPG, SQ, STARK, STECH, SUPER, TC, TCCC, TCJ, TEAM, THE, THMUI, TKC, TNH, TNPC, TOPP, TPCH, TPOLY, TRUBB, TTI, TYCN, UMS, UNIQU, UPA, UREKA, VARO, W, WFX, WPH, YGG

Score Range	Number of Logo	Description
90 - 100		Excellent
80 - 89		Very Good
70 - 79		Good
60 - 69		Satisfactory
50 - 59		Pass

ที่มา: [www.sec.or.th](http://www.sec.or.th) (ข้อมูล ณ วันที่ 27/10/65)

หมายเหตุ: ข้อมูล CG Score ประจำปี 2565 จากสมาคมส่งเสริมสถาบันกรรมการบริษัทไทย

รายงานฉบับนี้จัดทำในนามของบริษัทหลักทรัพย์ ไอรา จำกัด (มหาชน) ("ไอรา") เพื่อเป็นข้อมูลให้กับลูกค้าของไอราเท่านั้น มิได้เป็นการชี้นำหรือเสนอแนะ หรือเชิญชวนเพื่อการซื้อหรือขายหลักทรัพย์ใดๆ ผู้อ่านควรตัดสินใจซื้อหรือขายหลักทรัพย์โดยใช้วิจารณญาณของตนเอง ไอรา รวมถึงพนักงานของบริษัท ปรารถนาความรับผิดชอบในความเสี่ยงที่อาจเกิดขึ้นจากการใช้ข้อมูลในรายงานนี้ ไม่ว่าทางตรงหรือทางอ้อม ทั้งหมดหรือบางส่วน และไม่ถือเป็นการ รับประกันความถูกต้องสมบูรณ์และเชื่อถือได้ของข้อมูลในรายงานนี้ ไอรา และ/หรือ กรรมการบริษัท, พนักงานที่เกี่ยวข้อง อาจมีความสัมพันธ์กับ/หรือ อาจให้บริการทางด้านวิชาชีพและ/หรือ บริหารจัดการการเงินอื่นๆ กับบริษัทที่กล่าวถึงในรายงานฉบับนี้ ไอราขอสงวนสิทธิ์ในการเปลี่ยนแปลงความคิดเห็น หรือข้อมูลโดยไม่ต้องแจ้งล่วงหน้า เอกสารฉบับนี้มิใช่ภายในไอราเท่านั้น มิได้จัดทำขึ้นสำหรับการลงตีพิมพ์ในหนังสือพิมพ์ หรือสื่ออื่นๆ แต่อย่างใด

**Collective Action Coalition against corruption (CAC) หรือ โครงการแนวร่วมปฏิบัติของภาคเอกชนไทยในการต่อต้านการทุจริต**

**ได้รับการรับรอง CAC :**

2S, 7UP, ADVANC, AF, AI, AIE, AIRA, AJ, AKP, AMA, AMANAH, AMATA, AMATAV, AP, APCS, AS, ASIAN, ASK, ASP, AWC, AYUD, B, BAFS, BAM, BANPU, BAY, BBL, BCH, BCP, BCPG, BE8, BEC, BEYOND, BGC, BGRIM, BKI, BLA, BPP, BROOK, BRR, BSBM, BTS, BWG, CEN, CENTEL, CFRESH, CGH, CHEWA, CHOTI, CHOW, CIG, CIMBT, CM, CMC, COM7, COTTO, CPALL, CPF, CPI, CPL, CPN, CRC, CSC, DCC, DELTA, DEMCO, DIMET, DRT, DTAC, DUSIT, EA, EASTW, EGCO, EP, EPG, ERW, ESTAR, ETE, FE, FNS, FPI, FPT, FSMART, FSS, FTE, GBX, GC, GCAP, GEL, GFPT, GGC, GJS, GPI, GPSC, GSTEEL, GULF, GUNKUL, HANA, HARN, HEMP, HENG, HMPRO, HTC, ICC, ICHI, IFS, III, ILINK, INET, INSURE, INTUCH, IRC, IRPC, ITEL, IVL, JKN, JR, K, KASET, KBANK, KBS, KCAR, KCE, KGI, KKP, KSL, KTB, KTC, KWI, L&E, LANNA, LH, LHFG, LHK, LPN, LRH, M, MAJOR, MAKRO, MALEE, MATCH, MBAX, MBK, MC, MCOT, META, MFC, MFEC, MILL, MINT, MONO, MOONG, MSC, MST, MTC, MTI, NBC, NEP, NINE, NKI, NOBLE, NOK, NSI, NWR, OCC, OGC, ORI, PAP, PATO, PB, PCSGH, PDG, PDJ, PG, PHOL, PK, PL, PLANB, PLANET, PLAT, PM, PPP, PPPM, PPS, PR9, PREB, PRG, PRINC, PRM, PROS, PSH, PSL, PSTC, PT, PTG, PTT, PTTEP, PTTGC, PYLON, Q-CON, QH, QLT, QTC, RABBIT, RATCH, RML, RWI, S&J, SAAM, SABINA, SAPPE, SAT, SC, SCB, SCC, SCCC, SCG, SCGP, SCM, SCN, SEAOL, SE-ED, SELIC, SENA, SGP, SINGER, SIRI, SITHAI, SKR, SMIT, SMK, SMPC, SNC, SNP, SORKON, SPACK, SPALI, SPC, SPI, SPRC, SRICHA, SSF, SSP, SSSC, SST, STA, STGT, STOWER, SUSCO, SVI, SYMC, SYNTEC, TAE, TAKUNI, TASCO, TCAP, TCMC, TFG, TFI, TFMAMA, TGH, THANI, THCOM, THIP, THRE, THREL, TIDLOR, TIPCO, TISCO, TKS, TKT, TMILL, TMT, TNITY, TNL, TNP, TNR, TOG, TOP, TOPP, TPA, TPCS, TPP, TRU, TRUE, TSC, TSTE, TSTH, TTA, TTB, TTCL, TU, TVDH, TVI, TVO, TWPC, UBE, UBIS, UEC, UKEM, UOBKH, UPF, UV, VGI, VIH, WACOAL, WHA, WHAUP, WICE, WIJK, XO, YUASA, ZEN, ZIGA

**ได้ประกาศเจตนารมณ์เข้าร่วม CAC :**

AH, ALT, APCO, ASW, B52, CHG, CI, CPR, CPW, DDD, DHOUSE, DOHOME, ECF, EKH, ETC, EVER, FLOYD, GLOBAL, ILM, INOX, J, JMART, JMT, JTS, KEX, KUMWEL, LDC, MEGA, NCAP, NOVA, NRF, NUSA, OR, PIMO, PLE, RS, SAK, SIS, SSS, STECH, SUPER, SVT, TKN, TMD, TMI, TQM, TRT, TSI, VARO, VCOM, VIBHA, W, WIN

ที่มา : [www.sec.or.th](http://www.sec.or.th) (ข้อมูล ณ วันที่ 07/07/65)

หมายเหตุ: ข้อมูลบริษัทที่เข้าร่วมโครงการแนวร่วมปฏิบัติของภาคเอกชนไทยในการต่อต้านการทุจริต (Thai CAC) จากสมาคมส่งเสริมสถาบันกรรมการบริษัทไทย

**Thailand Sustainability Investment: THSI**

**บริษัทจดทะเบียนในตลาดหลักทรัพย์แห่งประเทศไทย (SET) :**

AAV, ACE, ADVANC, AGE, AH, AJ, AMATA, AMATAV, AOT, AP, ASIAN, ASW, AWC, BAFS, BAM, BANPU, BAY, BBL, BCP, BCPG, BDMS, BEM, BGC, BGRIM, BJC, BKI, BLA, BPP, BTS, BWG, CBG, CENTEL, CFRESH, CKP, CM, COM7, COTTO, CPALL, CPF, CPN, CRC, DELTA, DEMCO, DMT, DRT, DTAC, EA, EASTW, EGCO, EPG, ETC, FPT, GFPT, GLOBAL, GPSC, GULF, GUNKUL, HANA, HMPRO, HTC, ICHI, ILINK, INTUCH, IRC, IRPC, ITEL, IVL, JWD, KBANK, KEX, KKP, KTB, KTC, LHFG, MAJOR, M-CHAI, MEGA, MINT, MSC, MTC, NER, NOBLE, NRF, NSI, NVD, NYT, OR, ORI, OSP, PAP, PCSGH, PLANB, PM, PR9, PSH, PSL, PTG, PTT, PTTEP, PTTGC, RATCH, RS, S, S&J, SABINA, SAK, SAPPE, SAT, SAWAD, SC, SCB, SCC, SCCC, SCG, SCGP, SHR, SIRI, SNC, SNP, SPALI, SPI, SSSC, STA, STGT, SYNEX, SYNTEC, TFG, TFMAMA, THANI, THCOM, THIP, THREL, TIPCO, TISCO, TKS, TMT, TOA, TOG, TOP, TPBI, TPCS, TPIPL, TPIPP, TQM, TSC, TSTH, TTA, TTB, TTCL, TTW, TVO, TWPC, UAC, VGI, WHA, WHAUP, ZEN

**บริษัทจดทะเบียนในตลาดหลักทรัพย์ เอ็ม เอ ไอ (MAI) :**

ADB, AKP, ARROW, COLOR, LIT, OTO, PJW, PPS, SELIC, SICT, TNDT, TVDH, UKEM

ที่มา : [www.sec.or.th](http://www.sec.or.th) (ข้อมูล ณ วันที่ 10/10/65)

หมายเหตุ: ข้อมูลรายชื่อบริษัทจดทะเบียนที่มีการดำเนินธุรกิจอย่างยั่งยืน Thailand Sustainability Investment ประจำปี 2565



38.2%: 119.29

51.25%: 108.98

61.6%: 99.19

**Annual General Meeting : AGM LEVEL**



**บริษัทที่ได้:แบบ AGM Checklist 100 ได้**

2S, 7UP, ABM, ADB, ADVANC, AF, AGE, AHC, AIE, AIRA, AJ, AKP, AKR, ALT, AMA, AMANAH, AMARIN, AMATA, AMATAV, ANAN, AOT, AP, APCO, APCS, APURE, ARIP, ARROW, ASAP, ASEFA, ASK, ASP, AUCTION, AWC, BAFS, BANPU, BAY, BBIK, BBL, BC, BCH, BCP, BEM, BEYOND, BGC, BGRIM, BIG, BIZ, BJCHI, BKI, BLA, BPP, BRR, BTS, BTW, BWG, CCP, CENTEL, CFRESH, CGH, CHEWA, CHG, CHOW, CIG, CIMBT, CKP, CMAN, CNT, COM7, COTTO, CPALL, CPF, CPI, CPL, CPN, CPW, CRANE, CRC, CSP, CSS, CV, DCON, DDD, DELTA, DEMCO, DMT, DOHOME, DRT, DTAC, EA, EASTW, ECF, ECL, EGCO, EKH, ESSO, ETC, FE, FLOYD, FN, FNS, FSS, FVC, GBX, GC, GEL, GFPT, GGC, GJS, GLAND, GLOBAL, GPSC, GRAMMY, GSTEEL, GULF, GUNKUL, GYT, HANA, HARN, HENG, HMPRO, HPT, HTECH, ICC, ICHI, III, ILINK, ILM, IMH, IND, INSET, INTUCH, IRPC, IT, ITEL, IVL, J, JKN, JMART, JMT, JR, JTS, JWD, KBANK, KCE, KEX, KK, KKP, KOOL, KSL, KTB, KTC, L&E, LANNA, LDC, LHFG, LIT, LOXLEY, MAKRO, MALEE, MATCH, MATI, MBK, MCOT, METCO, MFEC, MILL, MK, MONO, MOONG, MPIC, MST, MTC, MTI, MVP, NC, NCH, NCL, NEP, NETBAY, NINE, NKI, NNCL, NOBLE, NPK, NRF, NSI, NTV, NVD, NWR, NYT, OCC, OGC, OISHI, ONEE, OR, ORI, OTO, PAP, PB, PCSGH, PDG, PG, PHOL, PIMO, PJW, PL, PLANB, PLAT, PM, PORT, PPP, PPPM, PPS, PR9, PRAKIT, PREB, PRG, PRM, PROS, PSH, PSL, PT, PTECH, PTG, PTT, PTTGG, PYLON, Q-CON, QH, QTC, RABBIT, RATCH, RML, RS, S&J, SAAM, SABINA, SAMCO, SANKO, SAPPE, SAT, SAWAD, SCAP, SCC, SCCC, SCG, SCGP, SCM, SCN, SCP, SEAOL, SE-ED, SELIC, SENA, SFP, SGF, SHR, SIAM, SINGER, SIRI, SIS, SISB, SITHAI, SKR, SMPC, SNC, SNP, SONIC, SPALI, SPC, SPCG, SPI, SPRC, SPVI, SSC, SSSC, STEC, STI, SUN, SUPER, SUSCO, SUTHA, SVT, SYMC, SYNTEC, TACC, TAE, TC, TCAP, TCC, TCMC, TEAMG, TFG, THANI, THCOM, THG, THREL, TIPI, TISCO, TK, TKN, TKS, TKT, TMC, TMILL, TNDT, TNITY, TNL, TNP, TOA, TOP, TPBI, TPCS, TQM, TRC, TRU, TSC, TSE, TSR, TSTE, TTA, TTB, TTW, TU, TVDH, TVI, TVO, TVT, UAC, UOBKH, UV, VCOM, VGI, VRANDA, WAVE, WGE, WHA, WHAUP, WICE, WIJK, WIN, WINNER, XPG



**บริษัทที่ได้:แบบ AGM Checklist 90-99 ได้**

AAV, ABICO, ACAP, ACE, ACG, ADD, AH, AI, AIT, AJA, ALLA, ALPHAX, ALUCON, AMC, AMR, APP, AQ, AQUA, ARIN, AS, ASIA, ASIMAR, ASN, ASW, ATP30, AYUD, B, B52, BA, BAM, BCPG, BDMS, BGT, BH, BJC, BLISS, BOL, BR, BRI, BROCK, BROOK, BSBM, BSM, BTNC, BUI, BYD, CAZ, CBG, CCET, CEN, CGD, CHARAN, CHAYO, CHO, CHOTI, CI, CIVIL, CK, CM, CMC, CMO, CMR, COLOR, COMAN, CRD, CSC, CSR, CTW, CWT, D, DCC, DIMET, DPAINT, DUSIT, DV8, EASON, EE, EFORL, EP, EPG, ERW, ESTAR, ETE, EVER, FMT, FORTH, FPI, FPT, FSMART, FTE, GCAP, GENCO, GIFT, GLOCON, GPI, GREEN, GTB, HEMP, HTC, HUMAN, HYDRO, ICN, IFS, IHL, IIG, INET, INGRS, INOX, INSURE, IP, IRC, IRCP, ITD, JAS, JCK, JCKH, JUBILE, K, KASET, KBS, KCAR, KDH, KGI, KIAT, KISS, KKC, KTIS, KUMWEL, KUN, KWC, KWM, LALIN, LEE, LEO, LH, LHK, LPH, LPN, LRH, LST, M, MACO, MAJOR, MBAX, MC, MCS, MEGA, MENA, META, MFC, MGT, MICRO, MINT, MODERN, MSC, MUD, NATION, NBC, NCAP, NDR, NER, NEWS, NEX, NFC, NOVA, NSL, NUSA, OSP, PACO, PAF, PATO, PDJ, PEACE, PICO, PK, PLANET, PLE, PMTA, POST, PPM, PRAPAT, PRIME, PRINC, PRO, PROEN, PSTC, PTC, PTTEP, QLT, RBF, RCL, RICHY, RJH, RP, RPC, RPH, RSP, RT, RWI, S, S11, SA, SAK, SALEE, SAMART, SAMTEL, SAUCE, SC, SCB, SCI, SDC, SE, SEAFCO, SECURE, SENAJ, SFLEX, SICT, SK, SKE, SKN, SKY, SLP, SMART, SMD, SMK, SMT, SNNP, SO, SOLAR, SORKON, SPA, SPACK, SQ, SR, SSF, SSP, SST, STA, STARK, STC, STECH, STGT, STOWER, STPI, SUC, SVI, SVOA, SWC, SYNEX, TAKUNI, TASCOS, TEAM, TFI, TFMAMA, TGH, THANA, THE, THIP, THRE, TIDLOR, TIGER, TIPCO, TITLE, TKC, TM, TMD, TMI, TMT, TNR, TOG, TOPP, TPA, TPAC, TPCH, TPLAS, TPP, TPS, TQR, TRITN, TRT, TRUE, TSI, TTCL, TTI, TWP, TWPC, TYCN, UBE, UBIS, UEC, UMI, UP, UPA, UPF, UPOIC, UREKA, UTP, VARO, VIH, VL, VNG, VPO, W, WACOAL, WFX, WINMED, WORK, WP, WPH, XO, YUASA, ZEN, ZIGA



**บริษัทที่ได้:แบบ AGM Checklist 80 - 89 ได้**

3K-BAT, A, AEONTS, AFC, ALL, ASIAN, AU, BE8, BEC, BIOTEC, BLAND, BM, CPH, CPT, DHOUSE, DITTO, DOD, FANCY, GL, GRAND, GSC, HL, IFEC, JCT, KAMART, KC, KCM, KYE, MANRIN, M-CHAI, MDX, MITSIB, NV, PERM, PF, PIN, PRECHA, PRIN, PROUD, PSG, PTL, ROH, ROJNA, SABUY, SFT, SGP, SIMAT, SLM, SMIT, SPG, SRICHA, SSS, STHAI, TCCC, TCJ, TGPRO, TH, THMUI, TNPC, TPIPL, TPIPP, TRV, TSTH, TTT, UMS, UNIQ, UVAN, VIBHA, YGG

**ที่มา :** สมาคมส่งเสริมผู้ลงทุนไทย (ข้อมูล ณ วันที่ 09/08/65)

**หมายเหตุ :** ข้อมูล AGM ประจำปี 2565 จากสมาคมส่งเสริมผู้ลงทุนไทย

รายงานฉบับนี้จัดทำในนามของบริษัทหลักทรัพย์ ไอรา จำกัด (มหาชน) ("ไอรา") เพื่อเป็นข้อมูลให้กับลูกค้าของไอราเท่านั้น มิได้เป็นการชี้นำหรือเสนอแนะ หรือชักชวนเพื่อการซื้อหรือขายหลักทรัพย์ใดๆ ผู้อ่านควรตัดสินใจซื้อหรือขายหลักทรัพย์โดยใช้วิจารณญาณของตนเอง ไอรา รวมถึงพนักงานของบริษัท ปรารถนาความรับผิดชอบในความเสี่ยงที่เกิดขึ้นจากการใช้ข้อมูลในรายงานนี้ มิว่าทางตรงหรือทางอ้อม ทั้งหมดหรือบางส่วน และไม่ถือเป็นการ รับประกันความถูกต้องสมบูรณ์และเชื่อถือได้ของข้อมูลในรายงานนี้ ไอรา และ/หรือ กรรมการบริษัท, พนักงานที่เกี่ยวข้อง อาจมีความสัมพันธ์กับ/หรือ อาจให้บริการทางด้านวิชาชีพอื่น และ/หรือ บริหารทางการเงินอื่นๆ กับบริษัทที่กำลังกล่าวถึงในรายงานฉบับนี้ ไอราขอสงวนสิทธิ์ในการเปลี่ยนแปลงความคิดเห็น หรือข้อมูลโดยไม่ต้องแจ้งล่วงหน้า เอกสารฉบับนี้ขึ้นอยู่กับไอราเท่านั้น มิได้จัดทำขึ้นสำหรับการลงตีพิมพ์ในหนังสือพิมพ์ หรือสื่ออื่นๆ แต่อย่างใด