

รอบด้านตลาดหุ้น

27 เมษายน 2566

What's in store ?



ภาพตลาดและแนวโน้ม โดยคุณวิจิตร อีวรรณรัตน์

วันนี้ตลาดดัชนีฯ จะพยายามยืนให้ได้อีก หลังจากเผชิญแรงขายมาติดต่อกัน และเริ่มมีแรงซื้อกลับ หุ่นใหญ่อย่างกลุ่มธนาคารที่ถูกลืกล่าไประลอกหน้า และเป็นสัญญาณว่าตลาดไม่น่าลงหนักถึงขั้นต้องล้างพอร์ตเหมือนรอบต้นปี อีกทั้งยังมีปัจจัยมหากยังไม่ได้เปลี่ยนแปลงเชิงลบเพิ่ม อย่างมีนัยสำคัญ อย่างไรก็ตาม ระหว่างทาง SET Index อาจจะผันผวนจากอิทธิพลหุ้นรายตัวอย่าง DELTA ที่งบฯ ไม้ดี และจะมีประเด็นแตกพาร์ฟุ้งนี้ [\(อ่านต่อหน้า 2\)](#)

หุ้นแนะนำวันนี้

BBL หุ้นใหญ่กลุ่มธนาคารที่พื้นฐานแน่น ปลอดภัยจาก Overhang ค้านลบ

MENA ราคาหุ้นที่ซื้อด้วงมาแรงจนภาวะ Panic Sell กลุ่มกลางเล็ก เป็นโอกาสสะสมกลับรอรับวันรอบใหม่



วิเคราะห์ทางเทคนิค โดยคุณธนรัตน์ อิศรกุล

SET signal recovery...ขึ้นจากโซนรับ (major support)

[\(อ่านต่อหน้า 7\)](#)



รายงานวันนี้ โดยนักวิเคราะห์ทางด้านพื้นฐาน

- **Utilities (OVERWEIGHT)** – คาดกำไร 1Q23 ของกลุ่ม SPP เริ่มฟื้นตัว หนุนโดยค่าไฟฟ้าที่ปรับตัวสูงขึ้น แม้ว่าค่าไฟฟ้าจะปรับตัวลงใน 2Q23 แต่กำไรหลักยังคงเติบโต QoQ เรายังคงชอบกลุ่ม SPP มากกว่า ได้แก่ BGRIM GPSC WHAUP
- **เซมิคอนดักเตอร์ (ซื้อ)** – แนวโน้มกำไร 1Q23 ขยายตัวแข็งแกร่งด้วยแรงหนุนจากธุรกิจแพคเกจจิ้ง มองกำไรปี 2023 เด็ดโตดี แต่ผลการดำเนินงานระยะสั้น (2Q-3Q23) อาจอ่อนตัวตามปัจจัยฤดูกาล แต่จะฟื้นตัวได้อย่างน่าประทับใจใน 4Q23

รายงานผลประกอบการ

- **ปูนซิเมนต์ไทย: SCC (ซื้อ)** – กำไรสูงกว่าที่เราและตลาดคาด จากธุรกิจซีเมนต์และวัสดุก่อสร้างดีกว่าคาด แนวโน้ม 2Q23 อ่อนตัว YoY แต่เพิ่มขึ้นเล็กน้อย QoQ เรายังปรับลดกำไรหลักปี 2023 ลง
- **เดต้า อีเลคโทรนิคส์ (ประเทศไทย): DELTA (ขาย)** – กำไรหลักต่ำกว่าที่เราคาดจากอัตรากำไรขั้นต้นที่ต่ำกว่าคาด แต่ดีกว่าตลาดคาด แนวโน้ม 2Q23 ลดลง YoY แต่เพิ่มขึ้น QoQ เรายังปรับประมาณการกำไรหลักปี 2023 ลง และยังคงคำแนะนำ ขาย



ปฏิทินหุ้น

- การจ่ายปันผลระหว่างกาล
- การจ่าย Warrants
- การเพิ่มทุน

สรุปภาวะตลาด 26 เมษายน 2566

ดัชนีตลาดหลักทรัพย์ไทย	เปลี่ยนแปลง	% การเปลี่ยนแปลง 1 วัน	% การเปลี่ยนแปลง YTD
1,543.95	3.75	0.24%	-7.56%
มูลค่าการซื้อขาย (ล้านบาท)		42,482.43	

ยอดการซื้อขาย (ล้านบาท)

	ซื้อ	ขาย	สุทธิ
Institution	3,290.0	3,597.7	-307.66
	8%	8%	
Proprietary Trading	2,869.8	4,105.1	-1,235.27
	7%	10%	
Foreign	22,225.2	20,814.1	1,411.08
	52%	49%	
Retail	14,094.5	13,962.7	131.85
	33%	33%	

5 อันดับหลักทรัพย์ที่มียอดซื้อขายสูงสุด

หลักทรัพย์	ราคาปิด	เปลี่ยนแปลง (บาท)	ยอดซื้อขาย (ล้านบาท)
MGC	8.90	0.95	2,382
PTTEP	151.00	-5.00	1,740
SCB	104.00	2.00	1,639
DELTA	896.00	8.00	1,487
KBANK	127.00	1.00	1,256

การเคลื่อนไหวของดัชนีรายกลุ่ม

กลุ่ม	ปิด	% เปลี่ยนแปลง
ICT	161.86	1.47
Bank	375.17	1.10
Electronics	10,829.94	0.98
Finance&Sec.	3,945.55	0.74
Auto	502.61	0.62
Media	39.52	0.61
Food	11,382.14	0.53
SET	1,543.95	0.24
Commerce	36,350.25	0.04
Property	257.51	0.01
Petro	854.33	-0.08
Packaging	4,279.33	-0.66
Energy	21,832.03	-0.90

ดัชนีต่างประเทศ

	ปิด	% การเปลี่ยนแปลง 1 วัน	YTD
DJIA	33,301.87	-0.68	-9.50
NASDAQ	11,854.35	0.47	-24.12
FTSE	7,879.98	-0.63	4.99
NIKKEI	28,416.47	-0.71	-3.02
HSKI	19,757.27	0.71	-15.17
PCOMP (PH)	6,540.24	-0.81	-7.77
JCI (IN)	6,910.15	1.29	3.21
FBKMLCI (MY)	1,414.25	-0.77	-8.28
FSSTI (SP)	3,293.91	-0.08	3.54
Dubai (\$bb)	80.41	-2.02	4.97
THB/USD	34.14	-0.76	2.63
MLR (BBL)%	6.65		
BOT 1DRP%	1.75		
CPI (Mar)%	2.83		

ภาพตลาดและแนวโน้ม

Market wrap & Outlook

📄 **วันนี้ดัชนีเริ่มปรับตัวขึ้น** นำโดยกลุ่มธนาคาร SCB KBANK KTB TTB BBL และหุ้นใหญ่อื่นๆ GULF EA TRUE ADVANC INTUCH รวมทั้งหุ้นบวกแรง MGC (IPO น้องใหม่) MTW BEC BA JMART SKY BYD ส่วนหุ้นลบกดดันตลาด เช่น PTTEP TOP SPRC PTTGC SCGP BANPU

📄 **วันนี้ตลาดดัชนีฯ จะพยายามขึ้นให้ได้** หลังจากเผชิญแรงขายมาติดต่อกัน และเริ่มมีแรงซื้อกลับหุ้นใหญ่อย่างกลุ่มธนาคารที่ถูกลืกล่าไว้ไปก่อนหน้านี้ และเป็นสัญญาณว่าตลาดไม่น่าลงหนักถึงขั้นต้องล้างพอร์ตเหมือนรอบต้นปี อีกทั้งปัจจัยมหากยังไม่ได้เปลี่ยนแปลงเชิงลบเพิ่มอย่างมีนัยสำคัญ อย่างไรก็ตาม ระหว่างทาง SET Index อาจจะมีผันผวนจากอิทธิพลหุ้นรายตัวอย่าง DELTA ที่งบฯ ไม่ดี และจะมีประเด็นแตกพาร์พ่วงนี้

ดังนั้น เราจึงแนะนำเลือกหุ้นที่คู่แข่งแกร่ง เช่น หุ้นอิงการบริโภค-เศรษฐกิจในประเทศ (Local play) ปลอดภัยกว่าหุ้นอิงเศรษฐกิจโลก (Global play) และอีกกลุ่มหุ้นกลาง-เล็ก ที่พื้นฐานการเติบโตยังดี-เป็นไปตามแผน ราคาเริ่มขึ้นได้ จะน่าสนใจซื้อกลับ หลังถูกเทลงไปตาม Panic Sell ก่อนหน้า จากความกังวล LTV ในหุ้นบางกลุ่ม

What to watch

📄 **Note: DELTA** เตรียมแตกพาร์จาก 1 บาท เหลือ 0.1 บาท (หาร 10) วันที่ 28 เม.ย. นี้ ขณะที่งบฯ 1Q23 ที่ออกมาต่ำกว่าคาดด้วย อาจเป็น Sentiment ลบและ Execution สร้างแรงขายทำกำไรออกมา

📄 **ตลาดหลักทรัพย์** เตรียมปรับระบบซื้อขายใหม่ เพิ่มจำนวนที่แสดง Bid/Offer จากเดิม 5 ช่อง เป็น 10 ช่อง โดยจะเริ่ม 8 พ.ค. 2023 นี้

📄 **บริษัท** ที่จะประกาศผลประกอบการสัปดาห์นี้ วันนี้ BH PTTEP และสัปดาห์หน้า GLOBAL TFM TU

📄 **นักลงทุน** จับตาตัวเลข US Core PCE เป็น Indicator สุดท้าย ที่จะประกาศศุกรี้ (ตลาดคาดบวก 0.3% MoM) ก่อนการประชุมเฟดในสัปดาห์หน้า (2-3 พ.ค.) ขณะที่นักลงทุนส่วนใหญ่ยังให้น้ำหนักการปรับเพิ่มดอกเบี้ย 0.25% ในรอบ พ.ค. นี้

📄 **กระทรวงพาณิชย์** รายงานตัวเลขการส่งออกเดือน มี.ค. 2023 ที่ -4.2% YoY ใกล้เคียงเดือนก่อน แต่ดีกว่าที่ตลาดคาดไว้ที่ -14.7% YoY โดยกลุ่มเด่น ได้แก่ ไม้สด มัน ส้มปละหลัง รอยนต์และชิ้นส่วนฯ ส่วนกลุ่มลบ เช่น อาหารสัตว์ เครื่องประดับ // ภาพรวมดุลการค้ากลับมาเป็นบวกเกินดุล 2.7 พันล้าน USD ครั้งแรกในรอบปี (มองบวกต่อกลุ่มชิ้นส่วนยานยนต์ และ โลจิสติกส์)

หุ้นแนะนำวันนี้

📈 **BBL** หุ้นใหญ่กลุ่มธนาคารที่พื้นฐานแน่น ปลอดภัยจาก Overhang ด้านลบ อาจเป็นเป้าหมายการสะสม นลท. เพื่อค้ำพอร์ตช่วงตลาดเริ่มสร้างฐาน

📈 **MENA** ราคาหุ้นที่ย่อตัวลงมาแรงตามภาวะ Panic Sell กลุ่มกลางเล็ก เป็นโอกาสสะสมกลับรอบใหม่ เพราะพื้นฐานยังไม่เปลี่ยน คิดจะวันแดง ใกล้เคียงรับรู้รายได้กำไรแล้วใน 2Q23 นี้

ตัวเลขเศรษฐกิจ

		Previous	Consensus
MON	Germany IFO Bus. Clim.	93.3	97.3
	Singapore CPI	6.3% y-y	5.6% y-y
	Taiwan Industrial production	-8.7% y-y	-14% y-y

TUE	US Consumer confidence	104.2	104.1
	S.Korea GDP 1Q	1.3% y-y	1% y-y
WED	US Durable goods orders	-0.1% m-m	-0.2% m-m
	Singapore Industrial production	-8.9% y-y	-6% y-y
THU	US GDP 1Q	2.6% q-q	2% q-q
	EU Econ conf.	99.3	100
FRI	US Core PCE Index	0.3% m-m	0.3% m-m
	EU GDP 1Q	0% q-q	0.3% q-q
	Japan BOJ policy meeting		
	Philippines Fiscal balance	-106.4 PHPBn	-192.7 PHPBn
	S.Korea Industrial production	-8.1% y-y	-10.2% y-y
	Thailand CA bal	1.3USbn	0.6USbn
	Taiwan GDP 1Q	-0.4% y-y	-1.6% y-y

วิกิจ ธีรวรรณรัตน์ Tel. (662) 618-1336

นักวิเคราะห์การลงทุนปัจจัยพื้นฐานด้านตลาดทุน/ปัจจัยทางเทคนิค

นภนต์ ใจแสน นักวิเคราะห์การลงทุนปัจจัยพื้นฐานด้านตลาดทุน

ภูวคณ ภูสออดเงิน, AIS.A นักวิเคราะห์การลงทุนปัจจัยพื้นฐานด้านตลาดทุน

สรุปผลตอบแทนหลักทรัพย์ที่แนะนำรายวัน

ชื่อหุ้น	วันที่เริ่มแนะนำ	ราคาเปิด ณ.วันที่เริ่มแนะนำ	ราคาสูงสุดนับจากวันที่แนะนำ	ราคาปิดล่าสุด (เมื่อวาน)	%เปลี่ยนแปลงล่าสุด	คำแนะนำ
BMSCITH	03/01/2023	11.57	11.69	10.84	-6.31%	
BMSCG	03/01/2023	11.19	11.63	10.42	-6.88%	
OTO	03/01/2023	13.70	20.40	18.50	35.04%	ถือ
INTUCH	13/02/2023	74.50	75.75	75.00	0.67%	ถือ
BBL	15/02/2023	165.00	166.50	157.50	-4.55%	ถือ
KTB	22/02/2023	17.50	18.30	18.10	3.43%	ถือ

MENA	09/03/2023	2.38	2.74	2.26	-5.04%	ถือ
COM7	24/03/2023	31.25	32.00	25.75	-17.60%	ถือ
TTB	29/03/2023	1.45	1.49	1.47	1.38%	ถือ
SAWAD	03/04/2023	53.00	57.50	54.75	3.30%	ถือ
PJW	05/04/2023	4.52	4.76	4.10	-9.29%	ถือ
AP	17/04/2023	12.20	12.60	12.40	1.64%	ถือ
NEX	18/04/2023	14.00	14.40	11.50	-17.86%	ถือ
WHAUP	19/04/2023	4.02	4.04	3.88	-3.48%	ถือ

Source: ASPEN

Deletion: 7 มี.ค. ASAP -17.58% GULF -5.99% BH -0.93% BDMS -5.83%
 31 มี.ค. AOT +4.80% AURA -1.64% CPN +4.17%
 5 เม.ย. NEX -25.84% MAKRO -7.83% BJC -2.61% GLOBAL -4.74% CPALL -2.78%
 21 เม.ย. PTG -6.29% OR -4.37% BGRIM -5.00% GULF -3.30%
 24 เม.ย. AAV -0.74% EA -6.56%

รายงานวันนี้

Utilities
กลุ่มโรงไฟฟ้า

กลุ่ม SPP เริ่มฟื้นตัว

เราคาดการณ์กำไรหลัก 1Q23 ของกลุ่มโรงไฟฟ้าที่ 4.7 พันล้านบาท เพิ่มขึ้น 37% YoY และ 34% QoQ หนุนโดยค่าไฟฟ้าเฉลี่ย (ภาคธุรกิจ) ปรับตัวขึ้น และกำลังการผลิตใหม่ โคลดค่าโรงกลุ่ม SPP (BGRIM GPSC WHAUP) โคลดเด่นกว่ากลุ่มอื่นๆ (จากฐานต่ำ) ตามอัตราค่าไฟที่ขยายตัวและแนวโน้มใน 2Q23 ก็คาดว่า GM จะขยายตัวต่อได้ แม้จะมีการปรับลดค่าไฟฟ้าภาคธุรกิจลงมาเท่าครึ่งเดือนที่ 4.7 บาท/หน่วย ตั้งแต่ พ.ค.-ส.ค. (จาก 5.33 บาท/หน่วยใน ม.ค.-เม.ย.) แต่แนวโน้มราคา

แก๊สโดยเฉลี่ยก็ปรับตัวลงมากอย่างไรก็ตาม หาก กกพ. ปรับลดค่าไฟฟ้รอบ พ.ล.-ศ.ล. อีก และลงไปต่ำกว่า 4.7 บาท/หน่วย จะเป็น Downside risk จากประมาณการปัจจุบัน

Fundamental View: ในเชิงพื้นฐาน เรายังคงชอบกลุ่ม SPP ได้แก่ BGRIM GPSC WHAUP

CRC
เซ็นทรัลรีเทล
คอร์ปอเรชั่น

กลุ่มแฟชั่นขับเคลื่อนการเติบโต YoY ในปีนี้

ราคาการณั้กำไรหลัก 1Q23 ที่ 1.985 พันล้านบาท เพิ่มขึ้น 80% YoY แต่ลดลง 26% QoQ (เบ้จจัญตุลกาล) โดยการเติบโต YoY หนุนโดยกลุ่มแฟชั่น ที่คาด SSSG กลุ่มนี้จะเติบโตมาถึง 28% YoY นำโดยยอดขายจากอิตาลี ส่วนอาหารเติบโต 8% YoY ในขณะที่ SSS ที่เวียดนามคาดเพียงเท่าทรงตัว YoY เนื่องจากอาจได้รับผลกระทบเชิงเศรษฐกิจที่เพิ่งพึ่งการส่งออก ซึ่งแนวโน้มชะลอตัวความคาดโลก ส่วนแนวโน้มใน 2Q-3Q23 ปกติจะเป็น Low season ทำให้กำไรลดลง QoQ ทำให้ CRC ไม่ได้อยู่ในความสนใจของนักลงทุนในระยะสั้น แต่คาดว่าเมื่อกลับสู่ High Season ใน 4Q23 จะกลับมาเติบโตได้โดดเด่นอีกครั้ง

Fundamental View: ราคาแนะนำซื้อ (ราคาเป้าหมาย 52 บาท) เพื่อรอโอกาสความหวังการกลับมาเติบโตใน 4Q23

รายงานผลประกอบการ

SCC
ปูนซิเมนต์ไทย

DELTA
เดลต้าอิเล็กทรอนิกส์ (ประเทศไทย)

SCC รายงานกำไรสุทธิ 1Q23 ที่ 1.65 พันล้านบาท หักราชการพิเศษกำไรหลักจะอยู่ที่ 4.6 พันล้านบาท ลดลง 40% YoY แต่เพิ่มขึ้น 205% QoQ กำไรที่ออกมาสูงกว่าที่เราและตลาดคาด เนื่องจากธุรกิจซีเมนต์และวัสดุก่อสร้างดีกว่าคาด แนวโน้ม 2Q23 คาดกำไรอ่อนตัว YoY แต่เพิ่มขึ้นเล็กน้อย QoQ เราเห็นประมาณการกำไรหลักปี 2023 ลง 14% ตามการปรับลดกำไร SCGP (แต่เพิ่มกำไรสุทธิขึ้น 30% เพื่อสะท้อนกำไรพิเศษเข้าไป) เรายังคงแนะนำซื้อ และให้ราคาเป้าหมายที่ 368 บาท

DELTA รายงานกำไรสุทธิ 1Q23 ที่ 3.6 พันล้านบาท เติบโต 30% YoY แต่ลดลง 14% QoQ หากตัดกำไรจากอัตราแลกเปลี่ยนเงินกำไรหลักจะอยู่ที่ 3.5 พันล้านบาท เพิ่มขึ้น 54% YoY แต่ลดลง 23% QoQ กำไรหลักต่ำกว่าที่เราคาด 15% จากอัตรากำไรขั้นต้นที่ต่ำกว่าคาด แต่ดีกว่าตลาดคาด 12% เราประเมินกำไรหลัก 2Q23 ลดลง YoY แต่เพิ่มขึ้น QoQ เราปรับประมาณการกำไรหลักปี 2023 ลง 4% มาที่ 1.6 หมื่นล้านบาท ยังคงคำแนะนำ ขาย

หุ้นมีข่าว

BGRIM
+

BGRIM ส่งสัญญาปิดซื้อโซลาร์มาเลเซียเพิ่มอีก 300 เมกะวัตต์ ตามเป้าหมาย 500 เมกะวัตต์ หลังเข้าถือหุ้น reNIKOLA Holdings 45% ปัจจุบันจ่ายไฟแล้ว 178 เมกะวัตต์ โดยล่าสุดเข้าซื้อ 2 โครงการรวม 90 MW สัญญาซื้อขายไฟระยะยาว 21 ปี ดันกำไรเพิ่มปีละ 40 ล้านบาท (หนังสือพิมพ์ข่าวหุ้น)

MASTER
+

MASTER ตั้งปีนี้ปิดซื้อธุรกิจเสริมความงาม 3 ดิล จ่อปิด 1 ดิลในครึ่งปีแรก ขณะที่เอ็มไครมาส 2/66 โค่นรับลูกค้าแน่น เล็งเปิดห้องผ่าตัดใหม่อีก 10 ห้อง เป็น 17 ห้อง บวกห้องที่เช่าพื้นที่หนุนลูกค้าต่างชาติเข้ามาใช้บริการมากขึ้น ช้าแผน 3 ปี (ปี 66-68) ปีมรายได้โตปีละ 40% ชูจุดแข็งการเป็น Well Tech ในการให้บริการ (หนังสือพิมพ์ข่าวหุ้น)

RS

บอร์ด RS อนุมัติสิ้นปีมอบธุรกิจ RS Music เข้าตลาดหุ้นภายในปี 67 เติบโตเครื่องปรับโครงสร้างบริษัท เติบโตธุรกิจเพลงเต็มสูบ หลังตั้งเป้าขายได้ปีนี้กว่า 700

+0

ล้านบาท (หนังสือพิมพ์ข่าวหุ้น)

WARRIX
+

บ๊ิก WARRIX รับสินค้าแบรนด์ WARRIX สอดคล้องม เติมน้ำรูดตลาดเสื้อผ้าสไตล์ T-shirt หลังไปโลดตลาด จับมือศิลปินดังบุก ชีมูลค่าตลาดสูง 3 หมื่นล้านบาท รับอานิสงส์เลือกตั้งหนุนกำลังซื้อ ซิเกมส์แม้ไม่ได้เป็นสปอนเซอร์แต่จะขายดี ยกสถิติฟุตบอลทีมชาติไทยแข่งขอดกระหน่ำทุกครั้ง (หนังสือพิมพ์ทันหุ้น)

GUNKUL
+

GUNKUL เติมน้ำสร้างรายได้คาร์บอนเครดิต ลุยจดทะเบียน REC ภาครัฐมีศักยภาพผลิตได้ปีละประมาณ 1,000,000 REC หนุนรายได้โอกาสโตปีละ 9-15% (หนังสือพิมพ์ทันหุ้น)

Trend Forecasting | 27 เมษายน 2566

SET Index ปิด 1,543.95 (+0.24%) มูลค่าการซื้อขาย 4.2 หมื่นล้านบาท

SET signal recovery... ขึ้นจากโซนรับ (major support)

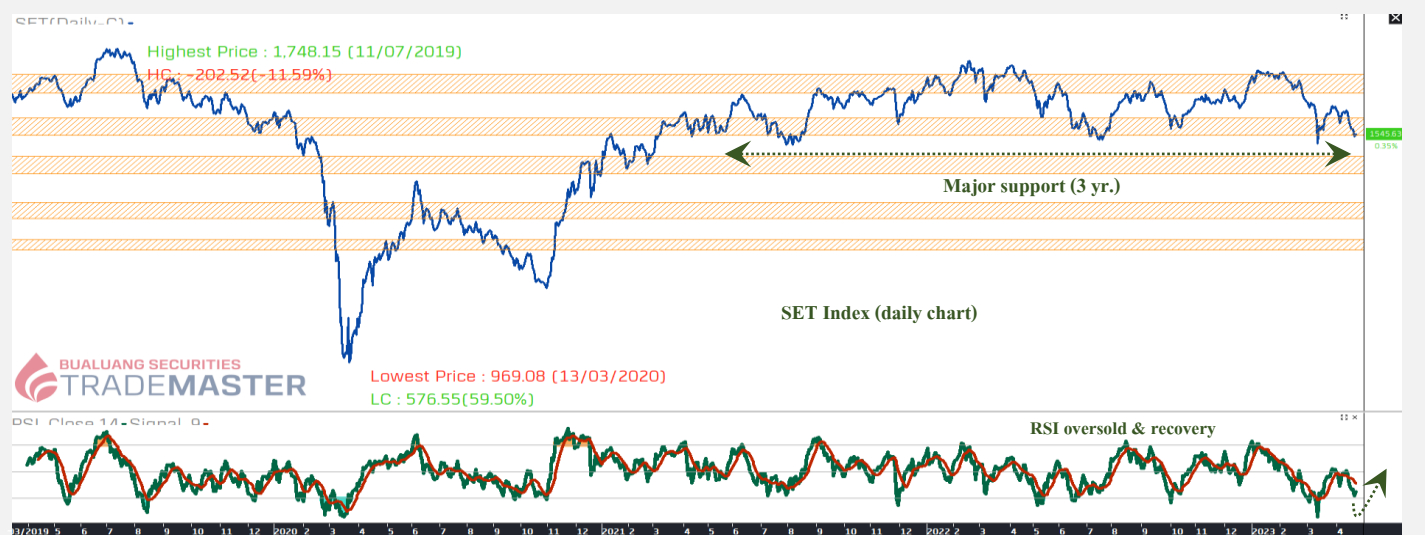

SET Index รับ 1,538 จุด ด้าน 1,550 จุด

แนวโน้ม SET signal recovery!



เล่าด้วยภาพ SET ส่งสัญญาณรับาวด์เมื่อเข้าใกล้โซนรับสำคัญ (Major support) รูปแบบในอดีตชี้ว่าไม่เคยต่ำกว่า จับตามาแนดัม RSI เข้าเขต oversold & recovery เริ่มฟื้นตัว นอกจากนี้ price pattern ยังพบรูปแบบ "Hammer" ปิดต่ำ ปิดสูง สรุบ: 3 เดือน ไซที่ ทำให้ฟื้นตัว ได้แก่ support / oversold / hammer หากดัชนีสามารถขึ้นปิดสวย ปิด high มีโอกาสสู่จุดทดสอบด้านแรก 1,555 และ ด้านถัดไป 1580 จุด (EMA 25 วัน) ตามลำดับ

Stocks focus: DELTA เสี่ยงหลุด low แนวระวัง / PTTEP คิดโซนต้าน / SCB รีบาวด์ อยู่ในกรอบ sideway

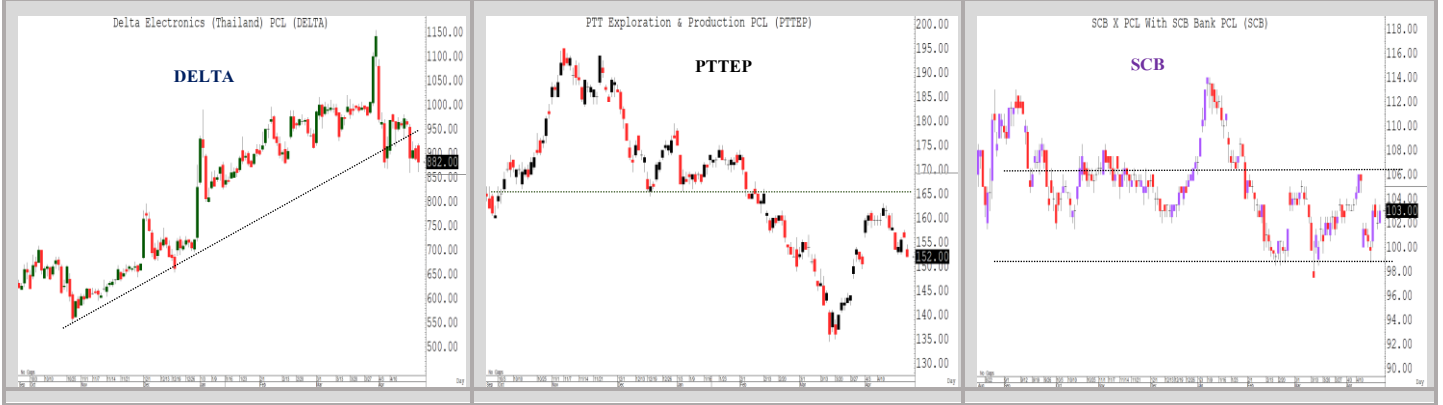

Technical follow up

Stock	Recommend	Comment
KTB	Buy 24 เม.ย.66	โครงสร้างแกร่ง ดันทะลุ high
GUNKUL	Cut loss	หลุดโซนรับ 4 แนวขายคัท ปิดความเสี่ยง....Note: GUNKUL (XD@0.06) 26 เม.ย.
AOT	Buy 25 เม.ย.66	ทะลุ week high สำเร็จ...เงื่อนไขซื้อเพิ่ม
CPALL	Hold 26 เม.ย.66	ขาขึ้น impulse wave 3....แนวซื้อเพิ่มไม่
CK	Hold 26 เม.ย.66	RSI > 50 หนุนภาวะความแข็งแกร่งด้านราคา
SIRI	Hold 26 เม.ย.66	ดัน break out ทะลุ high > 1.88 ขึ้นสู่โซนเป้าหมาย 2 บ.

ธนรัตน์ อิศรกุล นักวิเคราะห์การลงทุนปัจจัยพื้นฐานด้านหลักทรัพย์และปัจจัยทางเทคนิค
 Thanarut@bualuang.co.th +662-618-1334

ADVANC.....sideway up ขาขึ้นยังไม่จบ!



แผนแก้มือ “SAWAD”....ได้ผล (ไม่หลุดโซนรับ)

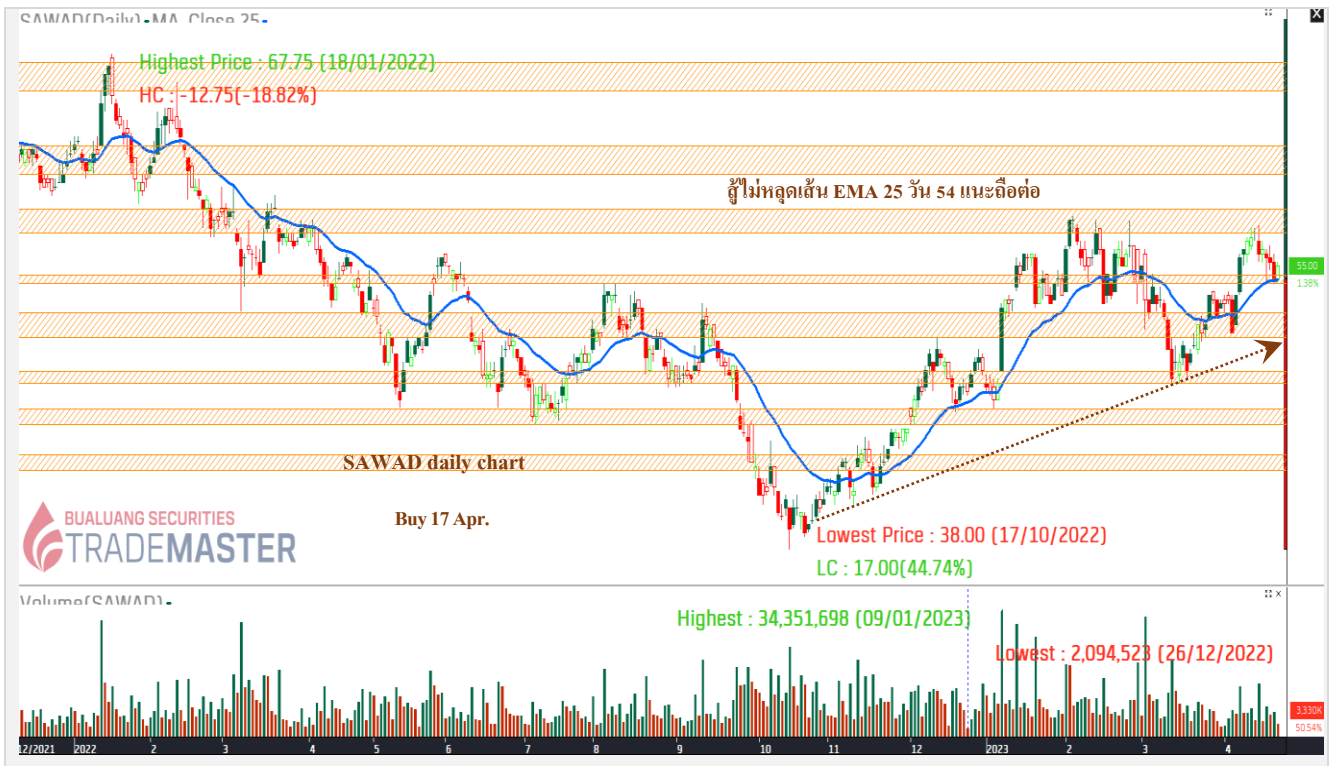

Track with Technical:

“แผนซื้อเพิ่ม....ไม้ 2”

แนะนำ “ซื้อเพิ่ม”

มุมมอง

ขาขึ้น wave 3

CPALL (ซีที ออลล์)

แนวรับ 62-63

แนวต้าน 68

(Stop loss < 60)

คำแนะนำ

CPALL จ่อทะลุต้านขาขึ้น Wave 3 มีโอกาสขึ้นได้ไกล ขณะที่ RSI > 50 หนุนโครงสร้างความแข็งแกร่ง ถูกทางและซื้อเพิ่ม โชนรับ 62-63 ต้าน 68 เดือนฯ ปิดความเสี่ยงหากหลุด low ต่ำกว่าบริเวณ 60

Note: CPALL แนะนำซื้อไม่แรกเมื่อ 12 เม.ย.



แนะนำ “ซื้อเพิ่ม”

มุมมอง ขาขึ้นยังไม่จบ

แนวรับ 72

แนวต้าน 76/78

(Stop loss < 70)

คำแนะนำ

AOT ขึ้นสู่ตลาดได้ดี จับตาโมเมนตัมเครื่องมือทางเทคนิคเส้น BB & RSI หนุนโครงสร้างความแข็งแกร่งด้านราคา แนะนำซื้อ โชนรับ 72 ต้าน 76 และ 78 เดือนฯ ปิดความเสี่ยงหากหลุด low ต่ำกว่าบริเวณ 70

Note: AOT แนะนำซื้อไม่แรกเมื่อวันที่ 7 เม.ย.

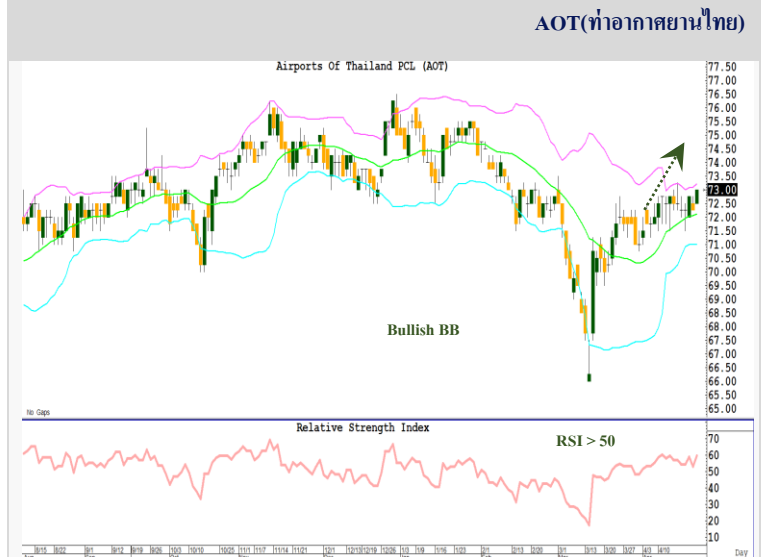

แนะนำ “ซื้อ”

มุมมอง จ่อทะลุ new high

แนวรับ 17.8

แนวต้าน 18.5 และ 19

(Stop loss < 17.6)

คำแนะนำ

KTB ปิดสวย จ่อทะลุ new high ขณะที่ RSI & Volume หนุนสัญญาณกลับตัวขาขึ้นยังไม่จบ ง่ายๆ แชนซื้อ โชนรับ 17.8 ต้าน 18.5 และ 19 เดือนฯ ปิดความเสี่ยงหากหลุด low ต่ำกว่าบริเวณ 17.6:

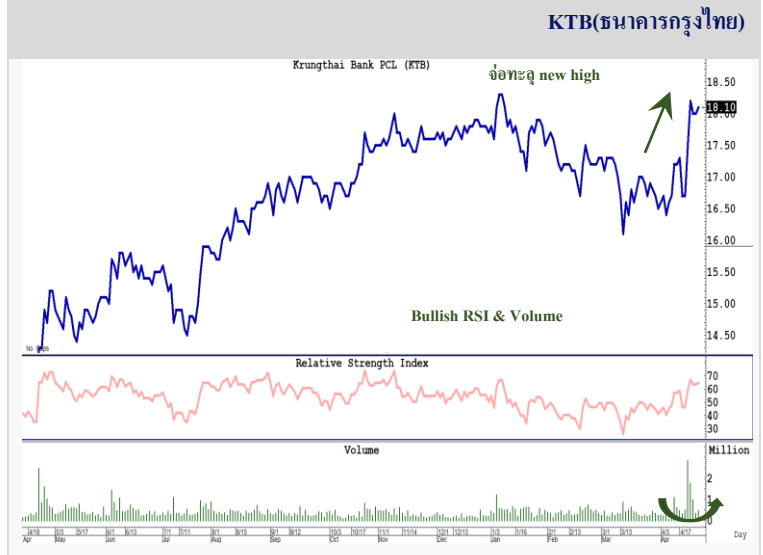

รายงานตัวเลขเศรษฐกิจสำคัญประจำสัปดาห์

United States

Economic Releases

Date	Event	Period	Survey	Actual	Prior	Revised	Relevance
------	-------	--------	--------	--------	-------	---------	-----------

24/04/2023 Chicago Fed Nat. Activity Index Mar 0.20 - 0.10 63.5660

24/04/2023 Revisions: Retail Sales, Inventories

24/04/2023 Dallas Fed Manf. Activity Apr -11.0 - -15.7 65

25/04/2023 Philadelphia Fed Manf. Activity Apr -10.0 - -10.0 65

Japan

Economic Releases

Date	Event	Period	Survey	Actual	Prior	Revised	Relevance
25/04/2023	PPI Services YoY	Mar	1.7%	--	1.8%	--	47.7273
25/04/2023	Nationwide Dept Sales YoY	Mar	--	--	20.4%	--	44.3182
25/04/2023	Tokyo Dept Store Sales YoY	Mar	--	--	20.4%	--	35.2273
27/04/2023	Foreign Buying Japan Stocks	21-Apr	--	--	¥1876.4b		รวมด้านตลาดหุ้น 136.10
27/04/2023	Foreign Buying Japan Bonds	21-Apr	--	--	¥9.4b		46.5909

Sources: Bloomberg

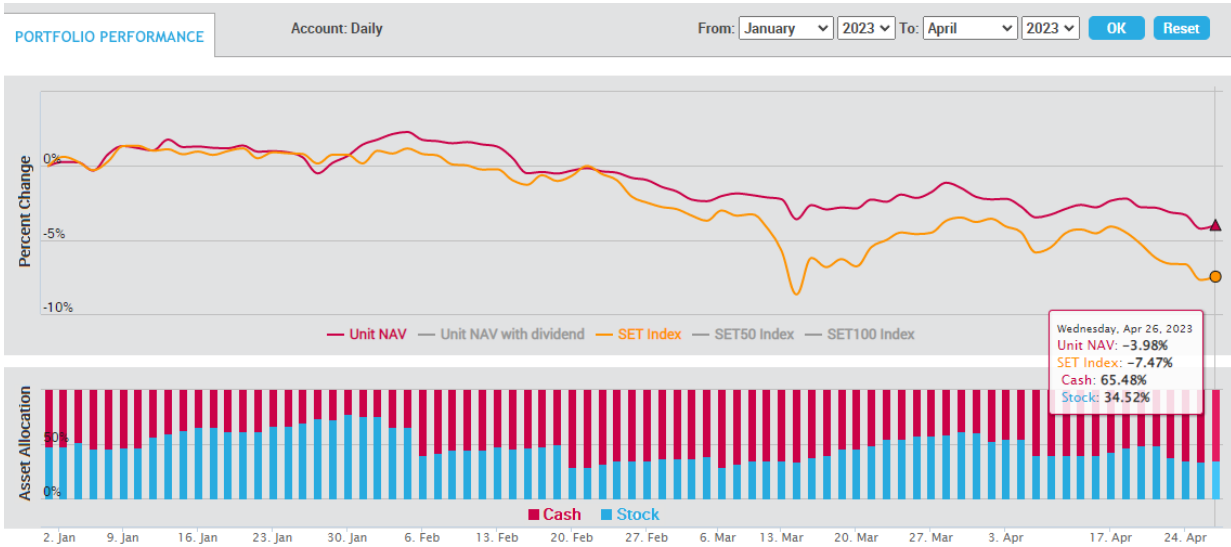

- เน้นการจับจังหวะ "Timing" ในการลงทุนหุ้น โดยพิจารณาจากปัจจัยแวดล้อมต่างๆ ที่ "กำลังจะ หรือ จะมี" อิทธิพลต่อราคาหุ้น
- สามารถเลือกหุ้นที่อยู่นอกเหนือจาก BLS Universe
- ผลตอบแทนวัดตาม "Direction" ของราคาหุ้นเป็นหลัก

สรุปผลตอบแทนหลักทรัพย์สินที่แนะนำ (สำหรับ Model Port - ระยะเวลาลงทุน 3-6 เดือน โดยคุณปรเมศร์ ทองบัว)

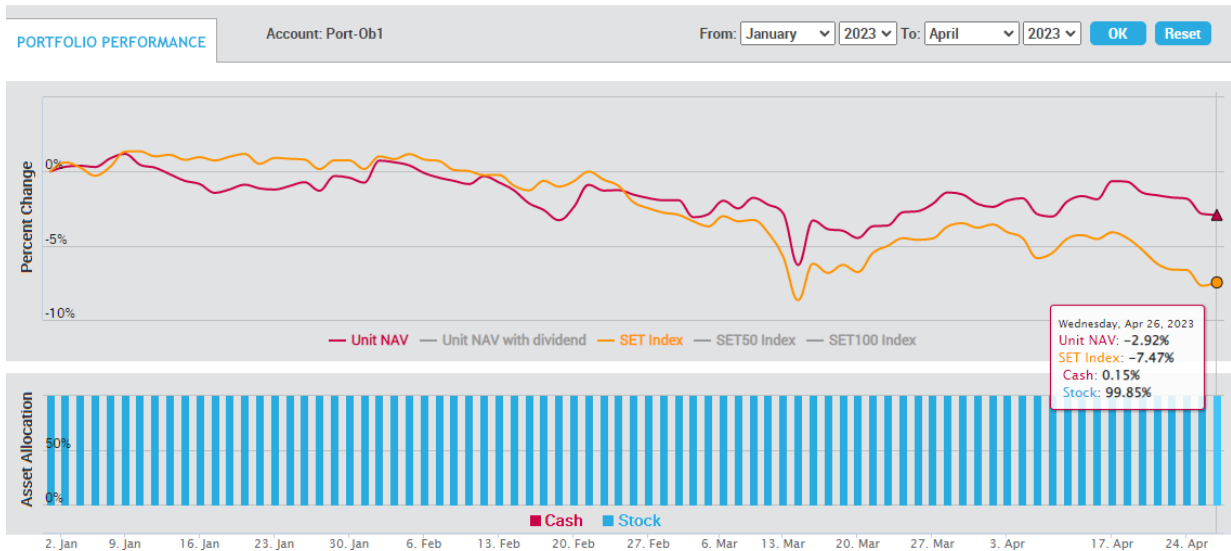

เน้นปัจจัยพื้นฐานเป็นหลัก โดยลงทุนเฉพาะหุ้นที่นักวิเคราะห์ของบล.บัวหลวงติดตามและมีกรอบรายงาน และเลือกลงทุนหุ้น 100% ตลอดโดยมีจำนวน 10 ตัว และให้น้ำหนักของแต่ละหุ้นผันแปรตามขนาดของหุ้น

สรุปผลตอบแทนหลักทรัพย์สินที่แนะนำ (สำหรับ Technical Port - ระยะเวลาลงทุน 1 เดือน โดยธนรัตน์ อิศรกุล)

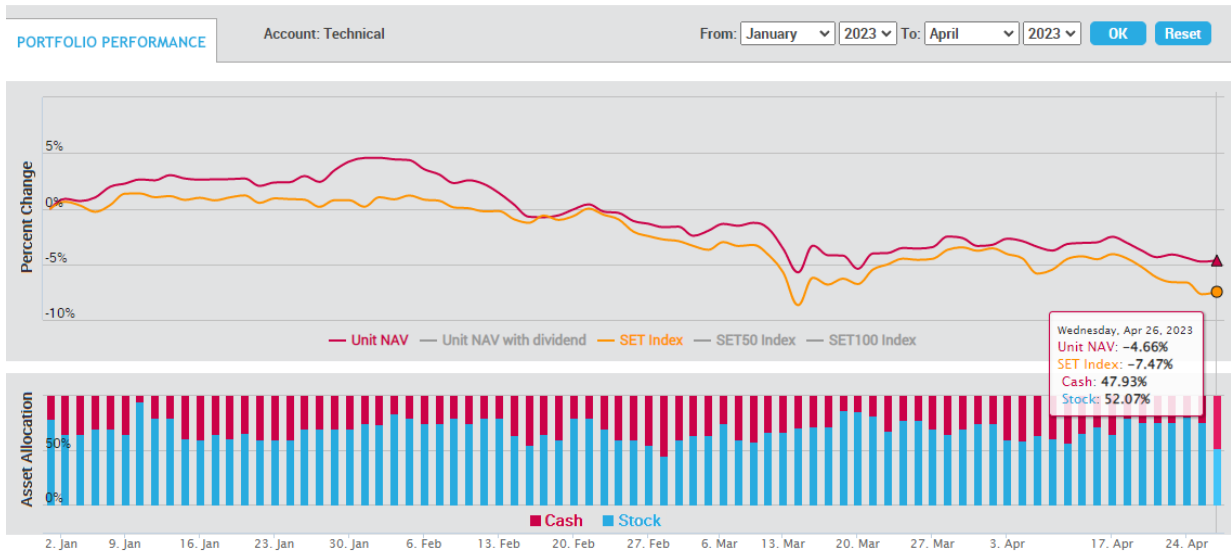

การวิเคราะห์ทางเทคนิค : เป็นการวิเคราะห์รูปแบบราคาและสถิติ ที่ศึกษาพฤติกรรมของราคาหุ้น หรือพฤติกรรมของตลาดในอดีตโดยใช้หลักสถิติ เพื่อนำมาใช้คาดการณ์พฤติกรรม การเคลื่อนไหวของราคาหุ้นในอนาคต วัตถุประสงค์เพื่อการคาดการณ์การเคลื่อนไหวราคาหุ้นในอนาคตและช่วยหาจังหวะการลงทุนที่เหมาะสม

Mon	Tue	Wed	Thu	Fri
24 Apr 23	25 Apr 23	26 Apr 23	27 Apr 23	28 Apr 23
XD CIMBT 0.0115 Baht	XD BGC 0.12 Baht	XD EASTW 0.09 Baht	XD AAI 0.2 Baht	XD PCSGH 0.2 Baht
XD CH 0.06 Baht	XD AEONTS 2.95 Baht	XD GUNKUL 0.06 Baht	XD AUCT 0.305 Baht	XD SO 0.2 Baht
	XD FPI 0.08 Baht	XD KCC 0.0212 Baht	XD HTECH 0.04 Baht	XD ALUCON 10 Baht
	XD III 0.4 Baht	XD SKR 0.08 Baht	XD QH 0.1 Baht	XD ASW 0.5226 Baht
	XD SMART 0.0365 Baht		XD JDF 0.02 Baht	XD AYUD 0.26 Baht
	XD UBA 0.0459 Baht		XD KKP 1.5 Baht	XD CEYE 0.15 Baht
	XD WFX 0.21 Baht		XD MAKRO 0.33 Baht	XD CHG 0.075 Baht
			XD MINT 0.25 Baht	XD DTCENT 0.002222222222 Baht
			XD MTC 0.95 Baht	XD DTCENT 25 : 1 Share
			XD NSL 0.3 Baht	XD IHL 0.1 Baht
			XD PDJ 0.1 Baht	XD MENA 0.03 Baht
			XD POLY 0.08 Baht	XD MFC 1.5 Baht
			XD RBF 0.1 Baht	XD NEW 4 Baht
			XD SAK 0.137 Baht	XD NRF 0.03 Baht
			XD SAMCO 0.1 Baht	XD PREB 0.5 Baht
			XD SFLEX 0.03 Baht	XD RSP 0.21 Baht
			XD SGC 0.11 Baht	XD TPBI 0.2 Baht
			XD SUN 0.1 Baht	XD DTCI 0.35 Baht
			XD TKC 0.4 Baht	XD SCG 0.05 Baht
			XD TM 0.05 Baht	XD TWPC 0.2158 Baht
			XD TPCH 0.183 Baht	XR CIG 2 : 1@0.5Baht
			XD WHAUP 0.1 Baht	XW CIG 6 : 1
			XD PDJ 10 : 1 Share	XW K 6 : 1
			XD PDJ 0.011111 Baht	XW PROS 2 : 1
			XD SRICHA 0.2 Baht	XR SKY 20 : 1@13Baht
			XW KKP 12 : 1	XW TMC 3 : 1@0.05Baht
			XW KKP 12 : 1	

Mon	Tue	Wed	Thu	Fri
1 May 23	2 May 23	3 May 23	4 May 23	5 May 23
	XD BIS 0.0625 Baht	XD YGG 0.067 Baht		
	XD HTC 0.97 Baht	XD KISS 0.08 Baht		
	XD MGT 0.08 Baht	XD OSP 0.45 Baht		
	XD PIMO 0.042 Baht	XD SWC 0.25 Baht		
	XD SC 0.17 Baht	XD ACG 0.0133 Baht		
	XD SNNP 0.23 Baht	XD AKP 0.025 Baht		

Mon 8 May 23		Tue 9 May 23		Wed 10 May 23		Thu 11 May 23		Fri 12 May 23	
XD AURA	0.08 Baht	XD JUBILE	0.35 Baht	XD PB	1.14 Baht	XD AKR	0.045 Baht	XD BRR	0.2 Baht
XD KLINIQ	0.5 Baht	XD LEO	0.2 Baht	XD SMIT	0.2 Baht	XD PG	0.2 Baht	XD CHARAN	2 Baht
XD ASIAN	0.4 Baht	XD TFMAMA	2.74 Baht	XD ALLA	0.07 Baht	XD SENA	0.078368 Baht	XD NNCL	0.05 Baht
XD CSS	0.05 Baht	XD AMR	0.05 Baht	XD ARROW	0.25 Baht	XD TMI	0.015 Baht	XR DOD	17 : 1 @4Baht
XD ENGY	0.17 Baht	XD AWC	0.032 Baht	XD ASEFA	0.18 Baht	XD TRU	0.35 Baht		
XD HUMAN	0.12 Baht	XD BBIK	0.4 Baht	XD ILINK	0.2 Baht	XD TRU	10 : 1 Share		
XD HU	0.05 Baht	XD BBIK	0.4 Baht	XD ITEL	0.0005 Baht	XD TRU	10 : 1 Share		

Mon	Tue	Wed	Thu	Fri
5 Jun 23	6 Jun 23	7 Jun 23	8 Jun 23	9 Jun 23
12 Jun 23	13 Jun 23	14 Jun 23	15 Jun 23	16 Jun 23
	XD BYDCOM80	-	XD PINGAN80	

Note-XD Cash Dividend, XD (ST) Stock Dividend, PD Payment Date, XR- Right for Common
XW- Right for Warrant XM- Right for meeting
Sources: SET, Bualuang research

Company	Results Date	Analyst Meeting		
		Date	Time	Analyst View & Comments
LH	11-May	12-May	16.00-17.00	w eak 1Q23, recovery 2Q23
ANAN		n.a	15.00-16.00	Drop coverage
BH	27-Apr	5-May	10.00-12.00	strong 1Q23, w eak 2Q23
CHG	12-May	18-May	10.15-11.45	w eak 1Q23, recovery 2Q23
PSH	12-May	15-May	9.00-10.00	w eak 1Q23, recovery 2Q23
BDMS	11-May	15-May	15.00-16.00	strong 1Q23, w eak 2Q23
SIRI	12-May	19-May	14.00-15.00	w eak 1Q23, recovery 2Q23
AP	9-May	9-May	15.00-17.00	w eak 1Q23, recovery 2Q23
SPALI	9-May	21-Apr	10.00-12.00	w eak 1Q23, recovery 2Q23
QH		11-May	13.30-14.30	Drop coverage
SC	10-May	30-May	14.00-15.00	w eak 1Q23, recovery 2Q23
BCH	11-May	22-May	14.00-15.00	w eak 1Q23, recovery 2Q23
LPN	11-May	11-May	15.00-16.00	w eak 1Q23, recovery 2Q23
GUNKUL	10-May			
KEX	15-May			Drop coverage
BGRIM	15-May	17-May	14:00	
GULF	11-May			
JWD	15-May	22-May		
WHA	11-May	19-May		
WHAUP	11-May	19-May		
AAV	12-May	15-May	10:30	
AMATA	15-May			
LEO				Drop coverage
RCL				Drop coverage
WICE				Drop coverage
GPSC	8-May	22-May		
PSL	8-May	8-May	10:00	w eak 1Q23, recovery 2Q23
IVL	10-May			QoQ improvement through 2Q23
PTT	11-May	22-May	13:30-16:30	QoQ improvement expected for 1Q23, to sustain strong QoQ in 2Q23
BANPU	10-May	17-May	10:45-12:30	QoQ earnings softness through 2Q23
OR	10-May	15-May	14:00-16:00	QoQ improvement through 2Q23
IRPC	9-May	19-May	14:00-16:00	Better 1Q23 QoQ, 2Q23 to soften QoQ
SPRC	10-May	11-May	10:00-11:00	Better 1Q23 QoQ, 2Q23 to soften QoQ
GGC				Drop coverage
TOP	10-May	18-May	9:30-11:30	Better 1Q23 QoQ, 2Q23 to soften QoQ
BCP	10-May			Better 1Q23 QoQ, 2Q23 to soften QoQ
PTTGC	10-May	11-May	14:00-16:00	QoQ improvement through 2Q23
EPG	26-May			QoQ earnings softness through 1Q23 (end-Jun)
SCGP	25-Apr	25-Apr	15:30-17:00	QoQ improvement through 2Q23
PTTEP	27-Apr	28-May	10:30-12:00	1Q23 core profit to rise YoY (soften QoQ), to sustain strong QoQ in 2Q23
SCC	26-Apr	27-Apr	9:00-11:00	QoQ improvement through 2Q23
CPN	15-May	18-May	14:00-16:00	YoY and QoQ improvement through 2Q23

Company	Results Date	Analyst Meeting		
		Date	Time	Analyst View & Comments
MAKRO	8-May	11-May	9:50- 10:00	Flattish YoY, fall QoQ
COM7	12 or 15 May	no		YoY rise but fall QoQ (seasonality)
CPALL	10-May	11-May	13:00-15:00	YoY and QoQ improvement through 2Q23
CRC	15-May	17-May	10:00-12:00	YoY rise but fall QoQ (seasonality)
BJC	10-May	17-May	13:00-15:00	Flat to slightly grow YoY, fall QoQ (seasonality)
DOHOME	8-May	8-May	11:00-12:00	Fall YoY, grow QoQ
GLOBAL	2-May			Fall YoY, grow QoQ
HMPRO	25-Apr	3-May	10:00-12:00	Slightly grow t YOY, fall QoQ (seasonality)
MEB	9-May	no		Grow YoY, fall QoQ (seasonality)

Sources: SET, Bualuang research

Earnings Announcement - 1Q23	
Date	Stock
27/04/2023	PTTEP, BH
02/05/2023	GLOBAL, TFM
03/05/2023	DOHOME, TU
08/05/2023	ADVANC, MAKRO, MINT, GPSC, PSL
09/05/2023	IRPC, MEB, THCOM, AP, SPALI
10/05/2023	BANPU, BCP, CPALL, BJC, INTUCH, IVL, OR, OSP, PTTGC, SPRC, TOP, TRUE, SC, GUNKUL
11/05/2023	CPF, GFPT, PTT, LH, BDMS, BCH, LPN, GULF, WHA, WHAUP
12/05/2023	BTG, CBG, CENTEL, COM7, ERW, CHG, PSH, SIRI, AAV, III
15/05/2023	SJWD, CRC, CPN, KEX, BGRIM, AMATA

BUALUANG SECURITIES PUBLIC COMPANY LIMITED (BLS) is a subsidiary of BANGKOK BANK PUBLIC COMPANY LIMITED (BBL). This document is produced based upon sources believed to be reliable but their accuracy, completeness or correctness is not guaranteed. The statements or expressions of opinion herein were arrived at after due and careful consideration to use as information for investment. Expressions of opinion contained herein are subject to change without notice. This document is not, and should not be construed as, an offer or the solicitation of an offer to buy or sell any securities. The use of any information shall be at the sole discretion and risk of the user.

BUALUANG SECURITIES PUBLIC COMPANY LIMITED MAY BE IN RELATIONSHIP WITH THE SECURITIES IN THIS REPORT. "Opinions, projections and other information contained in this report are based upon sources believed to be accurate including the draft prospectus, but no responsibility is accepted for any loss occasioned by reliance placed upon the contents hereof. Bualuang Securities Public Company Limited may from time to time perform investment, advisory or other services for companies mentioned in this report, as well as dealing (as principal or otherwise) in, or otherwise being interested in, any securities mentioned herein, This report does not constitute a solicitation to buy or sell any securities". Investors should carefully read details in the prospectus before making investment decision.





BUALUANG SECURITIES PUBLIC COMPANY LIMITED MAY ACT AS MARKET MAKER AND ISSUER OF DWs, AND ISSUER OF STRUCTURED NOTES ON THESE SECURITIES. The company may prepare the research reports on those underlying securities. Investors should carefully read the details of the derivative warrants and structured notes in the prospectus before making investment decisions.

ADVANC	AMATA	AOT	BDMS	BH	CBG	CENEL	CPALL	GLOBAL	GPSC	IRPC	KBANK	KCE	KTC	MINT
PTG	PTT	PTTEP	PTTGC	SCB	SPRC	TOP	WHA	ESSO	STA	BGRIM	GULF	MTC	AWC	CRC
CPF	CFN	HANA	HMPRO	IVL	OSP	SAWAD	BANPU	BCH	BTS	SCC	TISCO	TU	INTUCH	RATCH
VGI	SCGP	COM7	DOHOME	JMT	CHG	TTB	BAM	BCP	AP	KTB	KKP	OR	BEM	GUNKUL
EA	SPALI	RBF	STGT	JMART	BEC	BLA	KEX	RCL	SINGER	STARK	TIDLOR	FORTH	TIFH	AAV
DELTA	BCPG	SABUY	THG	CKP	TRUE	PSL	SIRI							

BUALUANG SECURITIES PUBLIC COMPANY LIMITED IS OR MAY BE AN UNDERWRITER/CO-UNDERWRITER/JOINT LEAD IN RESPECT OF THE INITIAL PUBLIC OFFERING (IPO) OF SECURITIES.

Financial Advisor	Lead underwriter/ Underwriter/ Co-underwriter
	MGC

CG Rating

Score Range	Score Range	Description
90 – 100		Excellent
80 – 89		Very Good
70 – 79		Good
60 – 69		Satisfactory
50 – 00359		Pass
Below 50	No logo given	N/A

Thailand's Private Sector Collective Action Coalition Against Corruption programme (Thai CAC) under Thai Institute of Directors

- companies that have **declared** their intention to join CAC, and
- companies **certified** by CAC.

CORPORATE GOVERNANCE REPORT DISCLAIMER

This research report was prepared by Bualuang Securities Public Company Limited and refers to research prepared by Morgan Stanley. Morgan Stanley does not warrant or guarantee the accuracy or completeness of its research reports. Morgan Stanley reserves copyright and other proprietary rights in the material reproduced in this report. Morgan Stanley is under no obligation to inform Bualuang Securities or you if the views or information referred to or reproduced in this research report change.

Corporate Governance Report disclaimer

The disclosure of the survey result of the Thai Institute of Directors Association (IOD) regarding corporate governance is made pursuant to the policy of the Office of the Securities and Exchange Commission. The IOD survey is based on the information of a company listed on the Stock Exchange of Thailand and the Market for Alternative Investment disclosed to the public and able to be accessed by a general public investor. The result, therefore, is from the perspective of a third party. It is not an evaluation of operation and is not based on inside information.

The survey result is as of the date appearing in the Corporate Governance Report of Thai Listed Companies. As a result, the survey result may be changed after that date. Bualuang Securities Public Company Limited neither confirms nor certifies the accuracy of such survey results.

“Disclaimer: The disclosure of the Anti-Corruption Progress Indicators of a listed company on the Stock Exchange of Thailand, which is assessed by the relevant institution as disclosed by the Office of the Securities and Exchange Commission, is made in order to comply with the policy and sustainable development plan for the listed companies. The relevant institution made this assessment based on the information received from the listed company, as stipulated in the form for the assessment of Anti-corruption which refers to the Annual Registration Statement (Form 56-1), Annual Report (Form 56-2), or other relevant documents or reports of such listed company. The assessment result is therefore made from the perspective of a third party. It is not an assessment of operation and is not based on any inside information. Since this assessment is only the assessment result as of the date appearing in the assessment result, it may be changed after that date or when there is any change to the relevant information. Nevertheless, Bualuang Securities Public Company Limited neither confirms, verifies, nor certifies the accuracy and completeness of the assessment result.”

BUALUANG RESEARCH – RECOMMENDATION FRAMEWORK

STOCK RECOMMENDATIONS

BUY: Expected positive total returns of 15% or more over the next 12 months.

HOLD: Expected total returns of between -15% and +15% over the next 12 months.

SELL: Expected negative total returns of 15% or more over the next 12 months.

TRADING BUY: Expected positive total returns of 15% or more over the next 3 months.

SECTOR RECOMMENDATIONS

OVERWEIGHT: The industry, as defined by the analyst's coverage universe, is expected to outperform the relevant primary market index over the next 12 months.

NEUTRAL: The industry, as defined by the analyst's coverage universe, is expected to perform in line with the relevant primary market index over the next 12 months.

UNDERWEIGHT: The industry, as defined by the analyst's coverage universe, is expected to underperform the relevant primary market index over the next 12 months.

IMPORTANT DISCLOSURES FOR U.S. PERSONS

This research report was prepared by Bualuang Securities Public Company Limited (“BLS”). BLS is not a registered broker-dealer in the United States and, therefore, is not subject to U.S. rules regarding the preparation of research reports and the independence of research analysts. This research report is provided for distribution to “major U.S. institutional investors” in reliance on the exemption from registration provided by Rule 15a-6 of the U.S. Securities Exchange Act of 1934, as amended (the “Exchange Act”).

Under no circumstances should any recipient of this research report effect any transaction to buy or sell securities or related financial instruments through BLS. Rosenblatt Securities Inc. accepts responsibility for the contents of this research report, subject to the terms set out below, to the extent that it is delivered to a U.S. person other than a major U.S. institutional investor.

The analyst whose name appears in this research report is not registered or qualified as a research analyst with the Financial Industry Regulatory Authority (“FINRA”) and may not be an associated person of Rosenblatt Securities Inc. and, therefore, may not be subject to applicable restrictions under FINRA Rules on communications with a subject company, public appearances and trading securities held by a research analyst account.

Additional Disclosures

This research report is for distribution only under such circumstances as may be permitted by applicable law. This research report has no regard to the specific investment objectives, financial situation or particular needs of any specific recipient, even if sent only to a single recipient. This research report is not guaranteed to be a complete statement or summary of any securities, markets, reports or developments referred to in this research report. Neither BLS nor any of its directors, officers, employees or agents shall have any liability, however arising, for any error, inaccuracy or incompleteness of fact or opinion in this research report or lack of care in this research report’s preparation or publication, or any losses or damages which may arise from the use of this research report.

BLS may rely on information barriers, such as “Chinese Walls” to control the flow of information within the areas, units, divisions, groups, or affiliates of BLS.

Investing in any non-U.S. securities or related financial instruments (including ADRs) discussed in this research report may present certain risks. The securities of non-U.S. issuers may not be registered with, or be subject to the regulations of, the U.S. Securities and Exchange Commission. Information on such non-U.S. securities or related financial instruments may be limited. Foreign companies may not be subject to audit and reporting standards and regulatory requirements comparable to those in effect within the United States.

The value of any investment or income from any securities or related financial instruments discussed in this research report denominated in a currency other than U.S. dollars is subject to exchange rate fluctuations that may have a positive or adverse effect on the value of or income from such securities or related financial instruments.

Past performance is not necessarily a guide to future performance and no representation or warranty, express or implied, is made by BLS with respect to future performance. Income from investments may fluctuate. The price or value of the investments to which this research report relates, either directly or indirectly, may fall or rise against the interest of investors. Any recommendation or opinion contained in this research report may become outdated as a consequence of changes in the environment in which the issuer of the securities under analysis operates, in addition to changes in the estimates and forecasts, assumptions and valuation methodology used herein.

No part of the content of this research report may be copied, forwarded or duplicated in any form or by any means without the prior consent of BLS and BLS accepts no liability whatsoever for the actions of third parties in this respect.