

AFTERNOON : 27 เม.ย. 66

At the market

SET INDEX

- ดัชนีปรับตัวลงทำ Low ใหม่
- ล่าสุดเข้าใกล้แนวรับสำคัญที่บริเวณ 1520 จุด
- สามารถรอเล่นการฟื้นตัวกลับที่ฐานดังกล่าว
- ยกเว้นหากหลุด 1520 จุด จะทำให้ Downside ถูกเปิดต่อกันที่



แนวรับ : 1520 / 1500 | แนวต้าน : 1550 / 1570

ACTION

เก็งกำไรระยะสั้น หากหลุด 1520 จุด ให้ชะลอการลงทุน



AFTERNOON : 27 เม.ย. 66

TFEX

S50M23

- ดัชนีพักตัวลงต่อ
- ทำให้ Divergence ถูกลบล้าง
- ภาพเป็นการปรับตัวลงต่อ
- ตามรอบกลับมาเล่นหน้า Short ตามเดิม
- ยังมีความเสี่ยงที่จะปรับตัวลงต่อ

At the market



แนวรับ : 920 / 900

แนวต้าน : 935 / 940

ACTION

พอร์ตว่าง รอเปิด Short ที่บริเวณ 930 จุด วางเป้าหมายที่ 920/900 จุด ตัดขาดทุนที่ 936 จุด

AFTERNOON : 27 เม.ย. 66

WHA

หุ้นฟื้นแรง

- รอบนี้หากย่อไม่หลุด 4.30 บาท
- ยังรักษาทิศทางเชิงบวกในภาพหลัก
- โดยยังมองเป็นการย่อตัวในขาขึ้น
- ยังเป็นหุ้นที่แข็งแกร่งกว่าตลาด

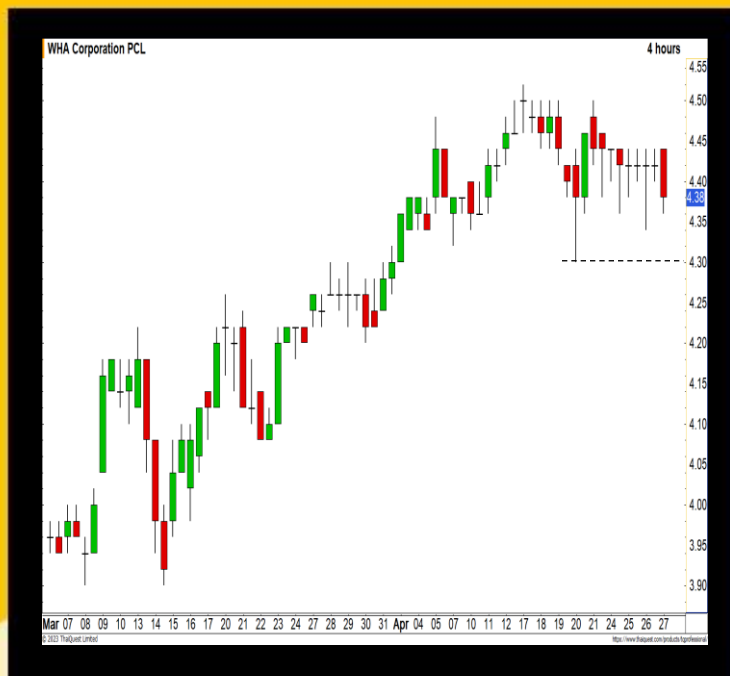

แนวรับ : 4.30-4.36

แนวต้าน : 4.50

ACTION

ตั้งซื้อที่แนวรับ 4.30 – 4.36 บาท
ตัดขาดทุนที่ 4.28 บาท



