

Today Selections >> AOT, MASTER, PRI

Stock	S	R	Comment
AOT	72.25	73.25	ทองเที่ยวไทยศึกคึกคักตั้งแต่ต้นปี
MASTER	78.50	86.00	คาดกำไร Q1 โดแรง YoY
PRI	35.50	39.00	ทองเที่ยวหนุนความต้องการที่พิก

THB getting support in short term

- **SET:** SET Index ขึ้นตัวได้ดีเมื่อวานนี้ ซึ่งเป็นเหตุการณ์ที่เกิดขึ้นพร้อมๆ กับเงินบาทที่แข็งค่า (ปัจจัยด้านล่าง) และ Fund flow ที่มีกรกลับมาซื้อสุทธิในตลาดหุ้นอีกครั้ง มองการปรับตัวของดัชนีวันนี้อาจ Sideways ไปก่อน เนื่องจากราคาน้ำมันที่ปรับลงอาจกดดันราคาหุ้นกลุ่ม Oil & Gas ในบ้านเรา รวมถึงผลการดำเนินงานของหุ้น **DELTA** ที่ออกมาต่ำกว่าตลาดคาด อาจเป็นปัจจัยกดดันตัวหุ้น รวมถึงทิศทางของกลุ่ม ETRON และดัชนี SET ด้วยเช่นกัน ซึ่งก็น่าจะทำให้ทิศทางของราคาหุ้นกลุ่ม **Domestic play** ปรับตัวโดดเด่นกว่าได้ต่อไป
- **Strategy:** ในเชิงกลยุทธ์ หลังจากที่ได้เพิ่มน้ำหนักการลงทุนที่ดัชนีต่ำกว่า 1550 จุด แนะนำถือครองหุ้นในส่วนดังกล่าวไว้ก่อน เพื่อคาดหวังการปรับตัวที่ดีขึ้นของดัชนีในช่วงครึ่งแรกของเดือนพ.ค. จากปรากฏการณ์ Buy on Fact หลังการประชุม Fed และปรากฏการณ์ Election rally ก่อนหน้าการเลือกตั้ง โดยกลยุทธ์ที่เรายังคงเน้น Overweight ในช่วงนี้ยังคงได้แก่ กลุ่มธนาคารโรงพยาบาล และค่าปลีก ทั้งนี้ **มองผลการดำเนินงานของ BH ที่ออกมาดีกว่าตลาดคาดในช่วงเข้าวันนี้ จะเป็น Sentiment เชิงบวกต่อราคาหุ้นกลุ่มโรงพยาบาลในภาพรวมได้**
- **U.S. GDP:** สำหรับปัจจัยวันนี้ แนะนำติดตามรายงานตัวเลข GDP ไตรมาสแรกของสหรัฐฯ ซึ่งล่าสุดตลาดคาดการณ์ขยายตัวที่ระดับ 1.9% QoQ หากตัวเลขจริงออกมาสูงกว่าคาด มองจะช่วยลดทอนความกังวลเรื่อง Recession ในตลาดลงได้บ้าง
- **Trade data:** กระทรวงพาณิชย์รายงานตัวเลขส่งออก-นำเข้าประจำเดือนมีนาคมมีไฮไลท์ที่น่าสนใจดังนี้
 - 1) ยอดส่งออกทำได้ดีกว่าตลาดคาดมาก โดยออกมาหดตัวเพียง 4.2% เทียบกับตลาดคาดว่าจะหดตัว 14.7% ที่สำคัญ หากไม่นับรวมทองคำ จะพบว่าการส่งออกจริงจะหดตัวเพียงแค่ **0.4%** เท่านั้น
 - 2) การนำเข้าออกมาหดตัว 7.1% สูงกว่าที่ตลาดคาดการณ์ไว้ว่าจะหดตัว 4.4% ส่งผลให้ดุลการค้าในเดือนมี.ค.เกินดุลไปถึง 2.7 พันล้านเหรียญฯ สูงที่สุดนับตั้งแต่เดือนส.ค.ปี 2020 (รูปที่ 1) และดีกว่าที่ตลาดคาดว่าจะขาดดุล 1 พันล้านเหรียญฯ อย่างมีนัยสำคัญ
 - 3) การส่งออกที่ดีกว่าคาดนั้น เกิดจากการขยายตัวในหมวดเครื่องปรับอากาศ และส่วนประกอบ น้ำตาลทราย และอุปกรณ์กึ่งตัวนำ
 - 4) ในขณะที่การนำเข้าที่ออกมาหดตัวสูงกว่าคาดนั้น เกิดจากการหดตัวในกลุ่มสินค้าน้ำมันดิบเป็นสำคัญ จากผลของฐานสูงในปีก่อน ที่เป็นช่วงวิกฤติเหตุการณ์รัสเซีย-ยูเครน
 - 5) ในส่วนของ Reaction ในตลาด พบว่าดุลการค้าที่ Surprise ออกมาในทางบวกนั้น ส่งผลให้เงินบาทปรับตัวแข็งค่าทันที และถือเป็นสกุลเงินในเอเชียที่แข็งค่ามากที่สุดเมื่อวานนี้ (รูปที่ 2) **มองตัวเลขดุลการค้าที่ดีดังกล่าวมีโอกาสนำไปสู่รายงานดุลบัญชีเดินสะพัดที่จะออกมาในสัปดาห์นี้ ให้ดีกว่าที่ตลาดคาดด้วยเช่นเดียวกัน ซึ่งหากเป็นเช่นนั้น จะเป็นปัจจัยบวกต่อเงินบาทและ Fund flow ในระยะสั้นได้**

(อ่านรายละเอียดต่อหน้าหลัง)

แนวรับ 1,524 แนวต้าน 1,559
บทวิเคราะห์วันนี้

- **PLT (ชื่อ ราคาเป้าหมาย 2.10 บาท)** PLT บริษัทเดินเรือที่ขับเคลื่อนอุตสาหกรรมไทย
- **SCC (ชื่อเก็งกำไร ราคาเป้าหมาย 325 บาท)** กำไรสุทธิ 1Q23 ทะลุ 1.6 หมื่นล้านบาท ผลจากมรดกกำไรพิเศษเงินลงทุน กำไรปกติฟื้นตัวติดตามคาดที่ 4.5 พันล้านบาท
- **PTG (ชื่อเก็งกำไร ราคาเป้าหมาย 15.20 บาท)** คาดกำไร 1Q23 พลิกกลับมามีกำไรที่ 311 ล้านบาท ค่าการตลาดหนา

Market Summary

	Closed	+/-	%Chg
SET	1,543.95	+ 3.75	+ 0.24
SET50	934.54	+ 2.92	+ 0.31
SET100	2,084.30	+ 5.69	+ 0.27
Mai	510.11	+ 2.62	+ 0.52
Dow Jones	33,301.87	-228.96	-0.68
Nasdaq	11,854.35	+55.19	+0.47
Nikkei	28,416.47	- 203.60	- 0.71
Hang Seng	19,757.27	+ 139.39	+ 0.71
SET Mkt. Cap (Btmn)	18,934.76		
SET Turnover (Btmn)	42,479.54		
PER(x)	18.48		

Stock Top Active

MGC	PTTEP	SCB	DELTA	KBANK
-----	-------	-----	-------	-------

Sector Top Active

ENERG	BANK	COMM
-------	------	------

Investors Data – SET (Btmn)

26 Apr.23	Buy	Sell	Net
Institution	3,290	3,598	-308
Proprietary	2,870	4,105	-1,235
Foreign	22,225	20,814	1,411
Local	14,095	13,963	132
1-26 Apr.23	Buy	Sell	Net
Institution	49,321	50,646	-1,324
Proprietary	49,582	49,511	71
Foreign	370,515	375,426	-4,911
Local	199,990	193,825	6,165

Commodities

	26 Apr.23	25 Apr.23	Chg	%Chg
Bt/US\$	34.13	34.38	-0.25	-0.73
US\$/Yuan	6.926	6.932	-0.01	-0.08
US Bond Yield 10y(%)	3.435	3.420	+0.02	+0.44
Brent Oil (US\$/bbl)	77.72	80.77	-3.05	-3.78
Nymex Oil (US\$/bbl)	74.30	77.07	-2.77	-3.59
Gold Spot (US\$/oz)	1,988.53	1,997.70	-9.17	-0.46
Baltic Dry Index	1,536.00	1,510.00	+26.00	+1.72
Dollar Index (DXYO)	101.43	101.84	-0.41	-0.40

Today's Event

- **AAI XD** 0.20 บาท
- **AUCT XD** 0.305 บาท
- **HTECH XD** 0.04 บาท
- **JDF XD** 0.02 บาท
- **KKP XD** 1.50 บาท
- **MAKRO XD** 0.33 บาท

(อ่านรายละเอียดต่อหน้าหลัง)

ณัฐชาต เบนมาสิ
 CFA, FRM (ID: 31379)
 E-mail: nuttachtart@trinitythai.com

บริษัทหลักทรัพย์ ทรินิตี้ จำกัด, 179 อาคารบางกอก ซิตี้ ทาวเวอร์ ชั้น 25-26, 29 ถนนสาทรใต้ เขตสาทร กรุงเทพฯ 10120 โทรศัพท์ 0-2088-9100 โทรสาร 0-2088-9399

รายงานฉบับนี้จัดทำขึ้นโดยข้อมูลเท่าที่ปรากฏและเชื่อว่าเป็นที่น่าเชื่อถือได้แต่ไม่เป็นการยืนยันความถูกต้องและความสมบูรณ์ของข้อมูลนั้นๆ โดยบริษัทหลักทรัพย์ ทรินิตี้ จำกัด ผู้จัดทำขอสงวนสิทธิ์ในการเปลี่ยนแปลงความเห็นหรือประมาณการต่าง ๆ ที่ปรากฏในรายงานฉบับนี้โดยไม่ต้องแจ้งล่วงหน้า รายงานฉบับนี้มีวัตถุประสงค์เพื่อใช้ประกอบการตัดสินใจของนักลงทุน โดยไม่ได้เป็นการชี้แนะหรือชักชวนให้ นักลงทุนทำการซื้อหรือขายหลักทรัพย์ หรือตราสารทางการเงินใดๆ ที่ปรากฏในรายงาน

Strategy

ณัฐชาติ เมฆมาดิน, CFA, FRM
เลขทะเบียนนักวิเคราะห์:
031379
nuttachart@trinitythai.com

รูปที่ 1: ดุลการค้าของไทยเกินดุลมากที่สุดนับตั้งแต่เดือนส.ค.ปี 2020

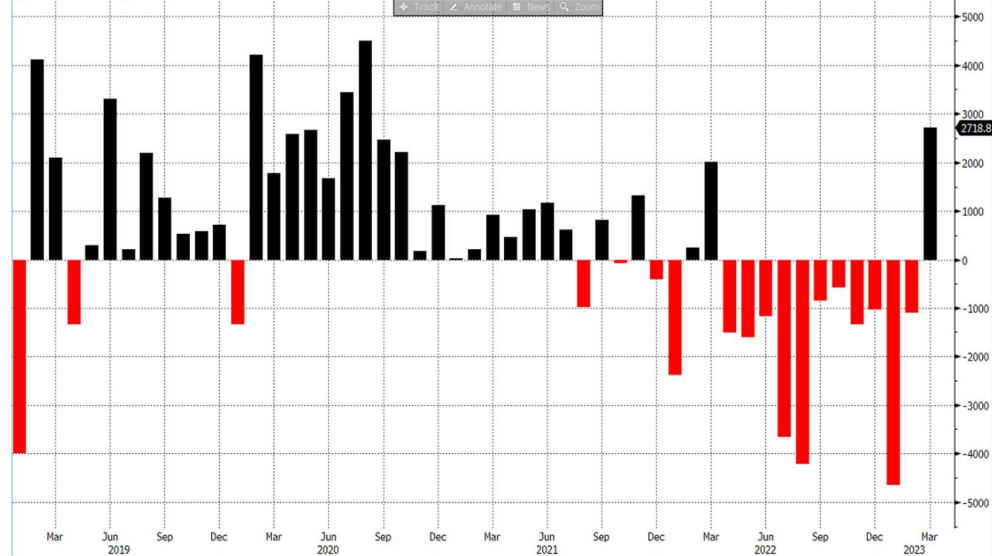

Source: Bloomberg

รูปที่ 2: เงินบาทตอบรับเชิงบวกทันทีต่อดุลการค้าที่ออกมาเกินดุลอย่างมาก

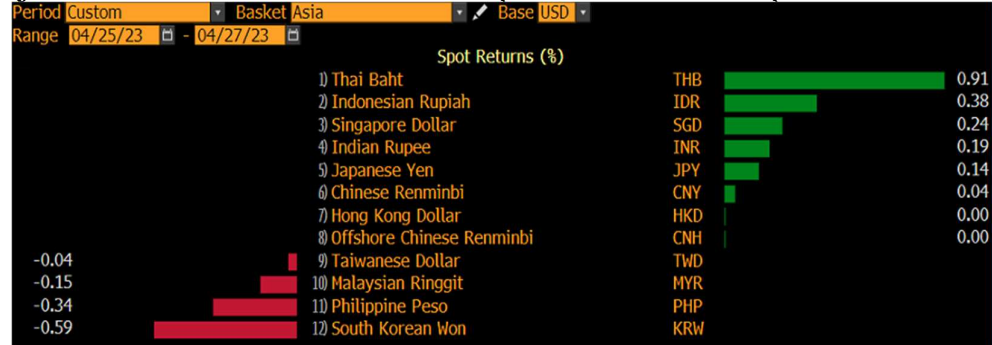

Source: Bloomberg

Fund Flow

Foreign Portfolio Investment in Equities (Asia ex. Japan)

	As at	Day	WTD Net	MTD Net	YTD Net
India	25-Apr	-44.2	-85.2	473.8	-2,008.7
Indonesia	19-Apr	122.1	122.1	758.8	1,204.2
Malaysia	25-Apr	-2.1	-2.1	-16.1	-439.0
Philippines	26-Apr	-3.5	7.2	25.0	-493.3
South Korea	27-Apr	-80.8	-378.1	332.2	5,801.8
Sri Lanka	26-Apr	0.2	1.2	3.1	3.9
Taiwan	26-Apr	-161.5	-838.0	-1,941.8	6,376.1
Thailand	26-Apr	41.3	-28.2	-143.7	-1,789.3
Vietnam	26-Apr	2.2	7.7	-102.9	115.9

Source: Bloomberg

Net Foreign

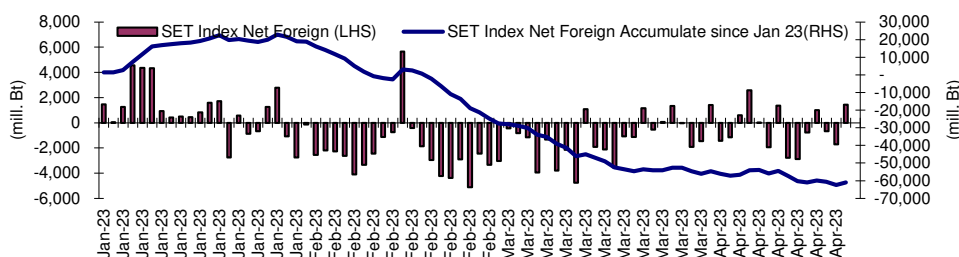
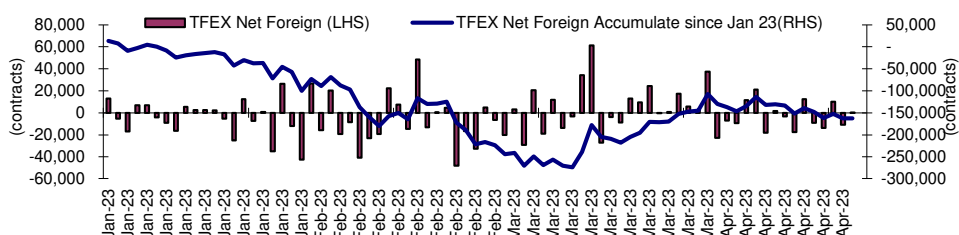

Indicators to watch

	Last	Previous	% chg	1W Prior	1M Prior	Remark
VIX Index	26.52	24.80	6.9%	42.5%	30.4%	-
Ted Spread	0.37	0.27	38.8%	118.9%	219.5%	-
TTF (Thai Trust Fund)	11.27	11.25	0.2%	0.4%	6.1%	+
U.S.Dollar Index	101.43	101.84	-0.4%	-0.3%	-1.4%	+
U.S.Bond Yield	3.44	3.41	0.7%	-4.0%	-2.4%	+
US Coal Index	7.5	6.87	9.2%	39.9%	58.2%	+
Emerging Asia Index (MXMS)	519.80	513.13	1.3%	-3.2%	-5.4%	+

Source: Bloomberg, Aspen

Price performance of Stock in SET50
(for weekly: 19 - 26 Apr 2023)



1 Week Performance

Stock	26-Apr-23	%YTD	%-1W	%-1M	%-3M	%-6M	%-12M
SET	1,543.95	-7	-2	-3	-8	-3	-7
SET50	934.54	-6	-2	-3	-6	-3	-5
BANK	375.17	-10	1	1	-5	-2	-3
BBL	157.50	30	0	3	-1	10	20
KBANK	127.00	-11	-3	-3	-13	-10	-17
KTB	18.10	37	8	7	1	3	21
SCB	104.00	-18	3	1	-3	-2	-10
TISCO	90.50	-6	-9	-10	-12	-5	-10
TTB	1.47	0	4	7	1	7	14
COMM	36,350.25	-2	-1	-2	-7	4	-7
CRC	44.25	38	1	-3	2	9	11
COM7	25.75	-39	-9	-18	-16	-13	-39
CPALL	64.00	8	0	2	-8	8	-3
GLOBAL	17.00	-15	-3	-8	-16	-16	-23
HMPRO	13.70	-6	-2	-4	-6	-3	-9
CONMAT	8,203.88	-19	-2	-5	-10	-8	-13
SCC	301.00	-22	-3	-6	-10	-8	-16
ENERG	21,832.03	-11	-4	-3	-11	-12	-10
BANPU	8.90	-16	-7	-18	-28	-29	-23
BGRIM	37.50	-7	-4	-7	-7	15	17
EA	69.75	-27	-5	-8	-18	-28	-21
EGCO	155.50	-11	-4	-1	-11	-8	-7
GPSC	62.75	-29	-4	-9	-8	2	-6
GULF	50.75	11	-4	-5	-6	0	5
OR	21.60	-20	-3	3	-5	-13	-11
PTT	30.50	-20	-2	-2	-8	-13	-17
PTTEP	151.00	28	-4	5	-12	-13	4
RATCH	37.75	-16	-3	-3	-12	-7	-15
TOP	47.00	-5	-5	-9	-19	-9	-12
ETRON	10,829.94	64	-8	-10	-1	40	93
DELTA	896.00	117	-8	-10	2	48	137
FIN	3,945.55	-29	-4	-3	-12	-10	-27
JMT	39.25	-44	1	-16	-27	-41	-54
KTC	52.50	-11	-2	-3	-7	-7	-8
MTC	34.75	-41	-5	3	-9	-1	-27
SAWAD	54.75	-11	-2	7	4	38	2
TIDLOR	21.40	-41	-8	-13	-24	-15	-43
FOOD	11,382.14	-15	-2	-6	-10	-9	-14
CBG	74.25	-38	-9	-25	-26	-18	-32
CPF	20.40	-20	-2	-6	-14	-19	-15
MINT	31.00	8	-1	-5	-9	10	-14
OSP	28.75	-16	2	-9	-2	10	-18
TU	13.60	-30	-4	-6	-16	-26	-19
HEALTH	7,341.85	28	-1	2	0	0	9
BDMS	29.50	28	0	1	-2	1	12
BH	241.00	71	-1	11	16	6	43
ICT	161.86	-16	-1	-4	-4	-1	-27
ADVANC	212.00	-8	0	0	6	13	-2
INTUCH	75.00	-7	2	1	2	6	8
JMART	18.40	-68	-6	-20	-48	-61	-70
TRUE	7.85	N/A	-1	-8	N/A	N/A	N/A
PKG	4,279.33	-34	-2	-8	-18	-18	-23
SCGP	42.75	-38	-2	-9	-18	-18	-24
PETRO	854.33	-24	-3	-8	-16	-10	-19
IVL	32.50	-25	-4	-7	-19	-21	-28
PTTGC	40.75	-31	-3	-12	-18	-3	-16
PROP	257.51	8	-1	-1	-4	1	3
AWC	5.35	15	0	-4	-12	-10	9
CPN	68.50	21	-1	0	-2	2	11
LH	9.75	11	-1	2	-1	7	2
TRANS	355.53	6	-1	1	-6	-3	0
AOT	73.00	20	1	1	-3	-1	7
BEM	8.90	5	-2	3	-11	-4	6
BTS	7.80	-17	1	8	-9	-5	-14
TOURISM	677.42	43	0	-4	0	6	19
CENTEL	54.00	73	0	-6	4	5	25

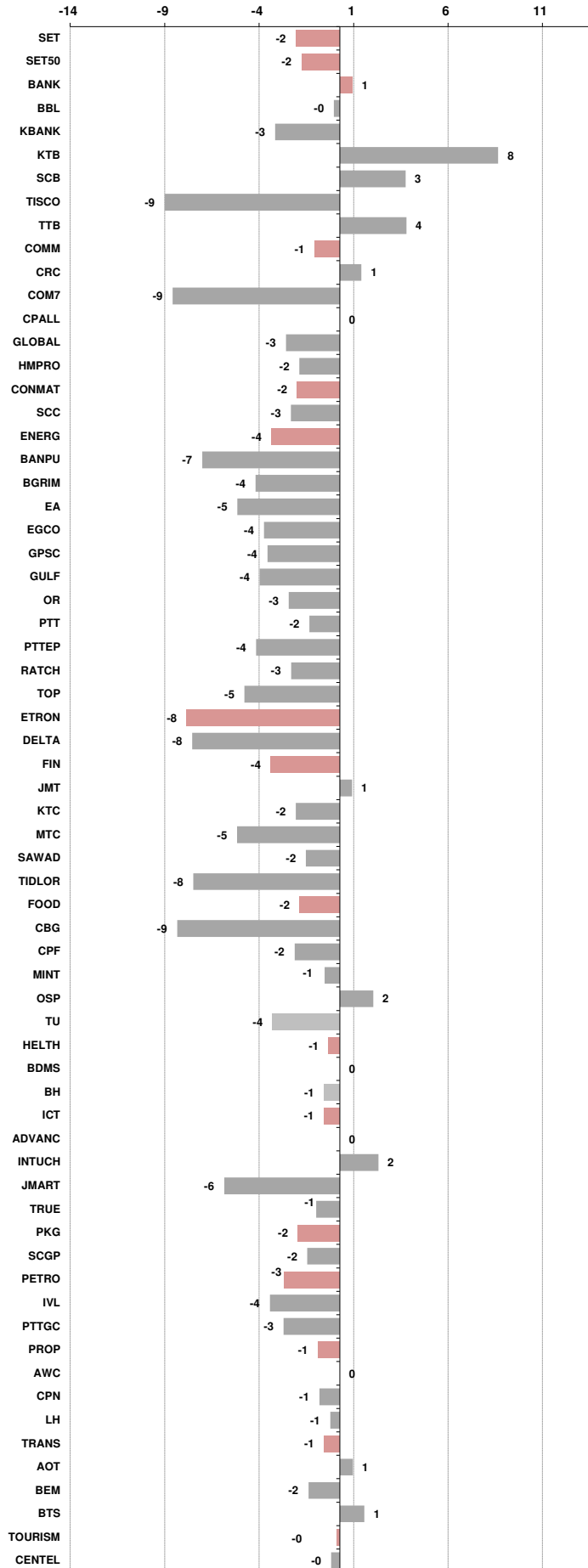



อัตราแลกเปลี่ยนวันนี้*		34.13 Change	-0.25
------------------------	--	--------------	-------

*เปรียบเทียบ Transaction ล่าสุดกับก่อนหน้า (โดยไม่แยกว่าเป็นของ off-shore หรือ on-shore)

สินค้า	หน่วยราคา	ปิดล่าสุด	ก่อนหน้า	ราคาปิดล่าสุด	ก่อนหน้า	เปลี่ยนแปลง +/-	%	หลักทรัพย์ที่เกี่ยวข้อง	
เรือ <i>ปรับปรุง</i>	Baltic Dry Index (spot)	26-Apr-23	25-Apr-23	1,536	1,510	+26.00	1.7%	PSL, TTA	
	BHSI (Handy Size)	26-Apr-23	25-Apr-23	667	664	+3.00	0.5%		
ยาง	(US Cents/kg)	26-Apr-23	25-Apr-23	151.90	152.10	-0.20	-0.1%	STA, TRUBB	
น้ำตาล	(Cent/Pound)	26-Apr-23	25-Apr-23	25.78	25.97	-0.19	-0.7%	KSL	
ถั่วเหลือง	(Cent\$/Bushel)	26-Apr-23	25-Apr-23	1,415.50	1,420.00	-4.50	-0.3%	TVO	
น้ำมันปาล์ม	(US\$/ton)	26-Apr-23	25-Apr-23	3,590.00	3,576.00	+14.00	0.4%	CPI, LST, UPOIC, UVAN	
สังกะสี	(US\$/ton)	26-Apr-23	25-Apr-23	2,628.00	2,678.00	-50.00	-1.9%	PDI	
ทองคำ	(US\$/oz)	26-Apr-23	25-Apr-23	1,986.90	1,995.10	-8.20	-0.4%	THL (Source:Aspen)	
SPDR Gold Trust	(ton)	26-Apr-23	25-Apr-23	930.04	923.68	+6.36	0.7%		
น้ำมันดิบ <i>ทุกวัน</i>	WTI (US\$/barrel)	26-Apr-23	25-Apr-23	74.30	77.07	-2.77	-3.6%	PTT, PTTEP, TOP, PTTGC, BCP	
	Brent (US\$/barrel)	26-Apr-23	25-Apr-23	77.72	80.77	-3.05	-3.8%	(Source:Aspen)	
ค่าการกลั่น <i>ทุกวัน</i>	GRM (US\$/barrel)	26-Apr-23	25-Apr-23	3.38	2.90	+0.48	0.0%	BCP, IRPC, PTTGC and TOP (Bloomberg)	
น้ำมันทำความร้อน <i>ทุกวัน</i>	Heating Oil (cent/gallon)	26-Apr-23	25-Apr-23	207.42	214.77	-7.35	-3.4%	BCP, IRPC, PTTGC and TOP (Bloomberg)	
	Natural Gas(\$/MMBtu)	26-Apr-23	25-Apr-23	2.31	2.25	+0.07	2.9%	PTTEP, PTT, BANPU (Bloomberg)	
ปิโตรเคมี	Naphtha (US\$/MT)	26-Apr-23	25-Apr-23	662.13	677.63	-15.50	-2.3%	PTTGC, SCC (เป็นต้นทุน)	
	Ethylene (US\$/MT)	21-Apr-23	14-Apr-23	905	915	-10.00	-1.1%	PTTGC, SCC, IRPC (Bloomberg)	
	Propylene (US\$/MT)	21-Apr-23	14-Apr-23	905	910	-5.00	-0.5%	PTTGC, SCC, IRPC	
เหล็ก	HRC (US\$/ton) รีดร้อน	26-Apr-23	25-Apr-23	1,073.0	1,176.0	-103.00	-8.8%	(Source:Bloomberg)	
ถ่านหิน	NEX (US\$/ton)	21-Apr-23	14-Apr-23	183.32	198.31	-14.99	-7.6%	BANPU, LANNA, UMS	
อาหาร	ไก่ (บาท/กก.)	31-Mar-23	28-Feb-23	39.25	40.00	-0.75	-1.9%	CPF, GFPT (Source: CPF)	
	ทุเรียน <i>ทุกเดือน</i>	กึ่งVannamei(บาท/กก.)	31-Mar-23	28-Feb-23	160	160	+0.00	0.0%	CPF, CFRESH, SSF, ASIAN, TU
	ทุเรียน <i>ทุกเดือน</i>	สุกร (บาท/กก.)	31-Mar-23	28-Feb-23	82	84	-2.00	-2.4%	CPF

กราฟแสดงแนวโน้มราคา

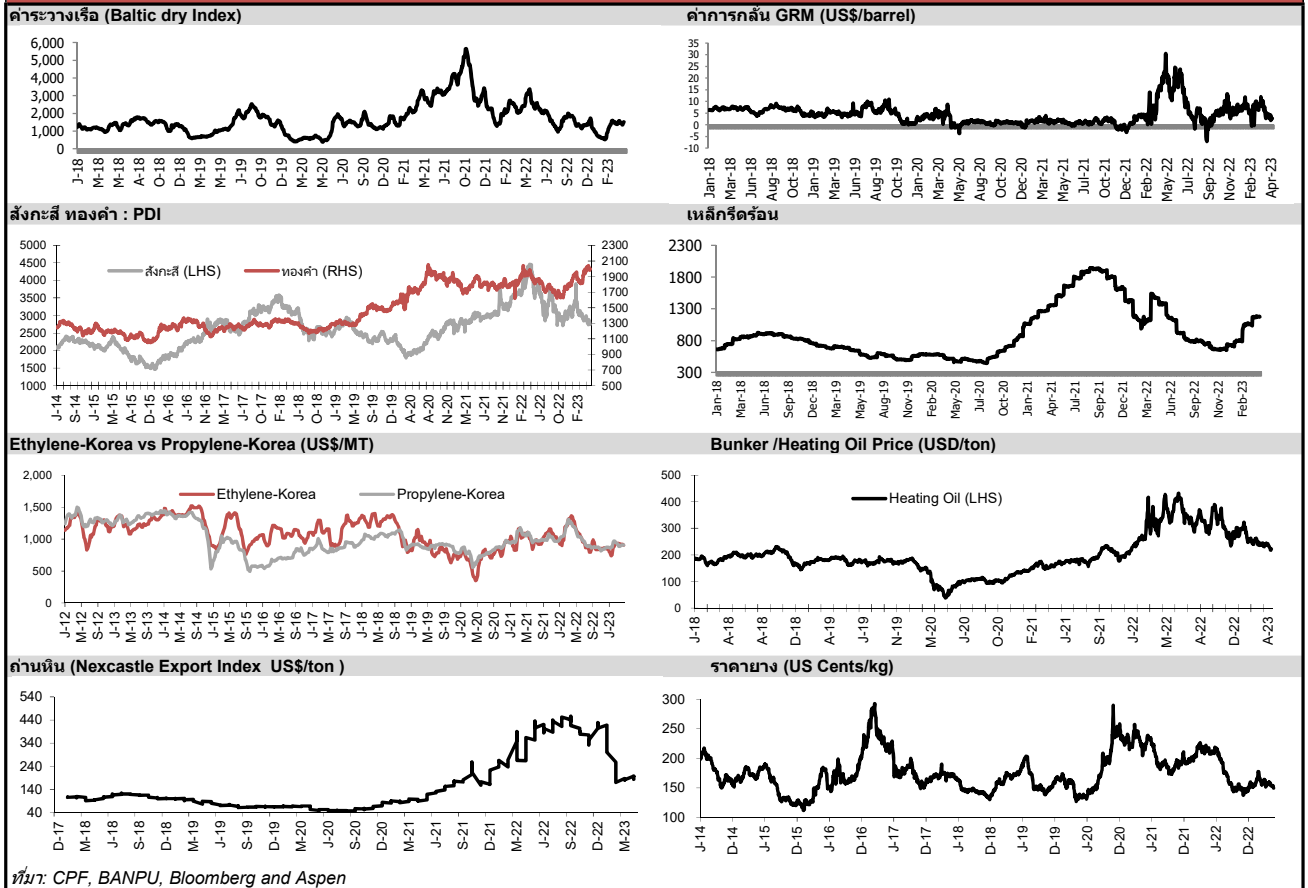

ที่มา: CPF, BANPU, Bloomberg and Aspen



บริษัทหลักทรัพย์ ทรินิตี้ จำกัด
TRINITY SECURITIES CO.,LTD.
Research Department
www.trinityquicktrade.com, www.trinitythai.com

NVDR Trading Data by Stock : 27 Apr 2023

Total NVDR Trading (Bt m)	Date	26 Apr 23	Net (Bt M)
		20,968.18	Institutions -307.66
% of SET :		24.68%	Proprietary -1,235.27
Total SET Trading Value :		+42,482.43	Foreign +1,411.08
			Local Investor +131.86

Net Buy ซื้อสุทธิ						
Value (Btm) : มูลค่า (ล้านบาท)						
STOCK	26 Apr	25 Apr	24 Apr	21 Apr	20 Apr	Total 5 Days
1 KTC	808.4	5.7	-12.1	-72.9	-4.6	724.6
2 BBL	215.0	176.3	-137.2	426.9	204.7	885.7
3 SCB	200.9	-11.2	90.0	818.8	570.8	1,669.3
4 JMART	199.4	-4.3	11.1	-26.7	25.6	205.0
5 TIDLOR	174.4	27.8	6.8	57.1	15.5	281.7
6 TOP	133.5	24.5	170.7	60.0	91.0	479.7
7 COM7	98.8	43.9	21.7	-8.8	-103.6	52.1
8 ADVANC	89.6	-32.4	252.9	46.8	34.0	390.9
9 BCH	78.8	138.9	51.8	51.2	98.4	419.2
10 AOT	73.9	207.9	-27.6	-131.9	-24.2	98.2
11 KTB	73.6	-35.2	26.6	652.5	1,053.4	1,771.0
12 EA	65.3	-6.9	19.1	85.3	-178.6	-15.7
13 CPALL	62.5	-77.2	105.0	-45.5	-132.7	-87.8
14 DELTA	41.5	-134.8	77.9	-447.0	-158.2	-620.6
15 SINGER	38.2	38.4	7.0	-8.4	-8.0	67.3
16 CK	35.2	20.3	1.2	1.4	12.4	70.6
17 INTUCH	32.8	-17.7	41.9	-16.6	8.5	48.9
18 SISB	31.8	14.2	-8.5	-4.6	10.8	43.7
19 TOA	30.1	20.5	16.9	-0.5	0.5	67.6
20 CPN	29.5	-44.4	56.1	-70.1	52.7	23.8
21 NEX	28.8	10.2	-2.3	-3.1	-4.9	28.7
22 ORI	23.5	1.8	7.3	30.1	9.4	72.1
23 SGC	23.5	-5.3	-4.9	-4.0	-1.5	7.7
24 TASC0	21.2	11.2	10.6	-10.4	0.9	33.4
25 DITTO	20.0	0.2	1.7	-2.9	2.0	21.2
26 III	19.5	-2.6	-1.7	-6.8	-3.0	5.5
27 BDMS	19.4	-19.2	93.2	163.9	-100.4	157.0
28 TCAP	19.2	48.0	20.7	14.9	0.2	103.0
29 HANA	19.1	84.5	209.7	30.4	-44.2	299.4
30 KCE	18.6	0.5	-6.4	-59.9	6.7	-40.6

Net Sell ขายสุทธิ						
Value (Btm) : มูลค่า (ล้านบาท)						
STOCK	26 Apr	25 Apr	24 Apr	21 Apr	20 Apr	Total 5 Days
KKP	-207.5	-90.6	-144.7	-20.0	18.9	-443.9
PTTEP	-118.7	-210.2	-174.3	-255.1	-87.4	-845.8
GULF	-91.9	-56.2	28.8	123.7	131.3	135.6
SCGP	-70.4	-68.5	36.5	20.6	-22.3	-104.1
TISCO	-58.4	-187.4	-222.6	-356.1	-109.1	-933.6
MTC	-49.4	9.9	15.6	-19.4	18.7	-24.5
TRUE	-49.2	-46.3	-60.6	-91.1	-67.9	-315.0
PTTGC	-48.8	-96.8	-48.3	-101.5	-64.6	-359.9
GPSC	-48.4	-0.7	-9.7	-61.0	-71.0	-190.7
SCC	-39.2	-28.5	-67.1	-69.1	-118.3	-322.2
TTB	-28.8	53.9	-29.8	278.0	-28.3	244.9
BCP	-27.6	-40.6	-4.0	-22.8	-43.5	-138.5
CENTEL	-27.1	-6.9	-20.8	-25.8	-33.1	-113.7
OR	-23.1	-61.7	-3.7	4.9	-90.2	-173.8
ESSO	-22.0	-9.0	-10.2	-10.6	-38.8	-90.7
AP	-21.6	20.6	0.8	16.9	57.8	74.6
SIRI	-21.1	10.1	1.0	40.3	4.1	34.3
SKY	-19.9	-47.4	-7.6	-49.9	0.6	-124.3
MINT	-19.9	-18.3	36.6	212.5	-20.6	190.4
BGRIM	-19.7	-9.9	6.3	-41.5	-49.8	-114.5
GLOBAL	-19.5	7.2	3.7	30.5	-46.6	-24.7
PTT	-19.3	-45.1	-20.0	35.4	-129.8	-178.8
SNNP	-18.3	4.8	12.6	-2.7	14.3	10.6
BH	-17.3	81.1	69.5	27.6	106.4	267.3
MAKRO	-17.3	-27.0	-53.0	-46.0	-12.5	-155.7
SPRC	-16.7	-68.1	6.4	-7.0	-20.5	-105.9
BANPU	-14.9	-18.8	1.3	-11.3	-47.3	-91.0
BAM	-13.9	-22.7	2.7	2.8	-13.8	-45.0
RATCH	-13.7	-9.9	-16.6	-23.9	-26.3	-90.4
YONG	-12.7	5.2	-19.7	-23.6	30.4	-20.5

MONTH TO DATE (Bt m) ยอดซื้อขายสุทธิเดือน เมษายน 66		
1 - 26 Apr 23		
STOCK	TOTAL NET BUY	TOTAL NET SELL
BDMS	1,578.4	DELTA -2,169.4
KTB	1,483.5	KBANK -2,123.2
BBL	1,274.7	TISCO -1,549.3
SCB	1,118.2	PTTEP -858.8
BH	993.9	TU -780.1
WHA	896.0	BANPU -658.0
KTC	790.3	IVL -575.7
ADVANC	758.4	TRUE -474.8
BCH	736.8	BCP -419.8
TOP	681.5	COM7 -404.5
CPN	531.1	KKP -368.6
TIDLOR	520.4	EA -347.3
CBG	510.3	CPF -287.9
GULF	439.5	PTTGC -260.7
MINT	385.0	GLOBAL -254.4
AMATA	377.5	SKY -240.8
MTC	336.3	SPALI -240.6
SAWAD	309.7	CENTEL -235.8
JMT	297.6	PR9 -207.7
CRC	290.4	SCC -189.9
SIRI	283.3	INTUCH -170.7
AOT	256.4	BLA -142.6
BCPG	251.1	JMART -138.1
CPALL	248.9	SPRC -132.8
GUNKUL	234.0	ESSO -126.1
HANA	230.3	ITC -118.6
BTS	225.1	GPSC -117.2
OR	217.9	SCGP -110.1
KCE	207.5	ETC -103.7
PTT	205.1	IRPC -99.3

YEAR TO DATE Y2023 (Bt m) ยอดซื้อขายสุทธิปี 2566			
3 Jan 23 - 26 Apr 23			
STOCK	TOTAL NET BUY	TOTAL NET SELL	
1 CPALL	6,271.9	KBANK -12,328.5	
2 BDMS	5,297.5	KKP -2,748.5	
3 MAKRO	4,347.9	BANPU -2,049.3	
4 BBL	3,619.7	TISCO -1,948.9	
5 TRUE	2,353.8	PTT -1,939.5	
6 TASC0	1,903.6	BCP -1,688.9	
7 SCC	1,825.7	PTTGC -1,663.0	
8 WHA	1,750.1	CPF -1,330.1	
9 ADVANC	1,677.5	BLA -1,261.5	
10 MINT	1,616.2	OR -1,106.8	
11 HANA	1,579.1	ESSO -1,104.7	
12 JMART	1,311.4	TU -1,089.9	
13 SCB	1,253.6	DELTA -1,014.6	
14 INTUCH	1,109.2	IRPC -890.8	
15 CBG	1,081.3	CPN -868.1	
16 SAWAD	1,060.9	BAM -850.9	
17 AMATA	971.6	EA -673.2	
18 KTB	955.3	PTTEP -640.9	
19 BTS	802.4	BEM -607.1	
20 TTB	774.7	RATCH -601.6	
21 ITC	762.5	SPALI -565.9	
22 BTG	527.5	GLOBAL -489.4	
23 BCH	526.7	HMPRO -465.3	
24 CENTEL	522.8	FORTH -335.8	
25 SNNP	492.4	SPRC -326.7	
26 TLI	453.8	THG -304.0	
27 GULF	440.9	GFPT -290.1	
28 LH	399.3	CRC -276.1	
29 STA	395.3	TCAP -253.5	
30 TOP	370.3	SVI -250.5	

Total Net BUY/SELL Y2022 ยอดซื้อขายสุทธิปี 2565			
Value (Btm) : มูลค่า (ล้านบาท)			
STOCK	TOTAL NET BUY	TOTAL NET SELL	
1 PTTEP	24,291	PTT -4,542	
2 BDMS	21,045	PTTGC -3,390	
3 AOT	17,316	SCC -2,224	
4 BH	14,290	DTAC -1,701	
5 EA	13,423	SABUY -1,578	
6 KBANK	11,914	TU -1,164	
7 CPALL	11,493	NEX -1,106	
8 BANPU	9,175	KCE -1,104	
9 TRUE	7,682	WICE -1,099	
10 TOP	7,607	JMART -1,052	
11 IVL	7,432	BAM -702	
12 ADVANC	7,122	JAS -688	
13 MAKRO	7,078	BYD -687	
14 CRC	7,059	IRPC -682	
15 CPN	6,619	RBF -623	
16 CPF	5,700	III -574	
17 DELTA	5,694	DITTO -513	
18 KTB	5,693	ASK -511	
19 BCP	5,315	TCAP -509	
20 HMPRO	5,088	GUNKUL -503	
21 MORE	4,994	BEC -474	
22 AWC	4,789	NINE -439	
23 OSP	4,166	AS -436	
24 SPALI	4,128	JTS -419	
25 BEM	3,789	WORK -365	
26 MTC	3,689	SAT -351	
27 MINT	3,574	HUMAN -345	
28 INTUCH	3,497	MACO -342	
29 LH	3,391	LEO -300	
30 OR	3,371	BTG -296	

แบบรายงานการเปลี่ยนแปลงการถือหลักทรัพย์และสัญญาซื้อขายล่วงหน้าของผู้บริหาร (แบบ 59)

ชื่อผู้บริหาร	วิธีการได้มา/ จำหน่าย	จำนวน (หุ้น)	ราคา (บาท)	มูลค่า (บาท)	ประเภท หลักทรัพย์	วันที่ได้มา/ จำหน่าย
24CS นาย ยศวิทย์ วัฒนธรรกิจจา	ซื้อ	50,000.00	2.06	103,000.00	หุ้นสามัญ	25/4/2566
CPR นาย ทศพล วัฒนวิศิษฏกุล	ซื้อ	50,000.00	4.98	249,000.00	หุ้นสามัญ	25/4/2566
EP นาย ยุทธ ชินสุภัคกุล	ซื้อ	100,000.00	3.19	319,000.00	หุ้นสามัญ	25/4/2566
GLOBAL นาย อเนวัช สุริยวงกุล	ซื้อ	100,000.00	16.70	1,670,000.00	หุ้นสามัญ	25/4/2566
KSL นาย จำรูญ ชินธรรมนิมิตร	ซื้อ	100,000.00	3.48	348,000.00	หุ้นสามัญ	25/4/2566
KSL นาย จำรูญ ชินธรรมนิมิตร	ซื้อ	100,000.00	3.48	348,000.00	หุ้นสามัญ	25/4/2566
KSL นาย จำรูญ ชินธรรมนิมิตร	ซื้อ	60,000.00	3.48	208,800.00	หุ้นสามัญ	25/4/2566
PTTGC นาย สราวุธ แก้วดาภิทย	ซื้อ	5,000.00	42.00	210,000.00	หุ้นสามัญ	19/4/2566
PTTGC นาย สราวุธ แก้วดาภิทย	ซื้อ	5,000.00	41.25	206,250.00	หุ้นสามัญ	20/4/2566
QTC นาย ทูลพิพัฒน์ ดันธนสิน	ซื้อ	46,900.00	4.59	215,271.00	หุ้นสามัญ	25/4/2566
RS นาย สุรชัย เชนฐโชติศักดิ์	ซื้อ	200,000.00	14.60	2,920,000.00	หุ้นสามัญ	25/4/2566
STC นาย สุรสิทธิ์ ชัยตระกูลทอง	ซื้อ	98,100.00	0.77	75,537.00	หุ้นสามัญ	25/4/2566
WICE นาย ชูเดช คงสุนทร	ขาย	100,000.00	9.00	900,000.00	หุ้นสามัญ	25/4/2566
WICE นาย ชูเดช คงสุนทร	ซื้อ	100,000.00	9.05	905,000.00	หุ้นสามัญ	25/4/2566
WICE นาย ชูเดช คงสุนทร	ซื้อ	100,000.00	9.05	905,000.00	หุ้นสามัญ	25/4/2566
WICE นาย ชูเดช คงสุนทร	ซื้อ	100,000.00	9.00	900,000.00	หุ้นสามัญ	25/4/2566

ที่มา : ศูนย์สารสนเทศตลาดทุน สำนักงานคณะกรรมการ ก.ล.ด.

หลักทรัพย์ที่ต้องซื้อขายด้วยบัญชี Cash Balance

Stock	April 2023							May 2023													
	24	25	26	27	28	2	3	8	9	10	11	12	15	16	17	18	19	22	23	24	25

LEVEL 1 : ผู้ซื้อต้องใช้บัญชี Cash Balance และห้ามนำหลักทรัพย์ที่กำหนดมาคำนวณวงเงินซื้อขาย
READY Exit: 12 May
LEVEL 2: ผู้ซื้อต้องใช้บัญชี Cash Balance, ห้ามคำนวณวงเงินซื้อขาย และห้าม Net Settlement

-

LEVEL 3: ห้ามซื้อขาย (SP) 1 วันทำการวันแรก และผู้ซื้อต้องใช้บัญชี Cash Balance, ห้ามคำนวณวงเงินซื้อขาย และห้าม Net Settlement

-

Source: SET

Short Sales

Stock	% Short Sale Volume Comparing with Main Board	Average Price (Bt)	Volume (shares)	Value (Mil. B)
PTT	17.70	30.75	5,337,600	164,131,200
KTB	12.32	17.94	7,025,000	126,009,950
BANPU	12.59	9.06	12,885,900	116,735,125
DELTA-R	7.75	889.23	129,300	114,976,900
KBANK	8.04	126.66	797,600	101,022,050
PTTEP	5.33	152.43	606,400	92,431,900
PTTEP-R	5.25	152.20	598,100	91,030,600
BBL	8.88	157.06	543,600	85,375,600
KBANK-R	6.68	126.74	662,400	83,953,500
ADVANC	9.22	209.87	390,400	81,932,000
CPALL	8.61	64.19	1,276,200	81,913,300
TTB	8.11	1.45	50,735,200	73,534,456
KKP-R	9.15	62.09	1,173,700	72,875,150
TOP	6.03	48.00	1,462,100	70,186,850
COM7	8.15	26.04	2,337,300	60,865,850
GUNKUL-R	19.32	3.84	15,098,300	58,032,010
SCB	3.35	103.18	528,000	54,480,000
TOP-R	4.41	47.68	1,075,700	51,284,475
PTTGC	10.43	40.62	1,253,900	50,937,400
EA-R	10.29	69.40	609,600	42,303,275
PTTGC-R	8.03	40.53	968,200	39,245,725
CRC	17.05	44.08	853,200	37,609,775
GUNKUL	12.06	3.86	9,394,200	36,222,418
TISCO	10.49	90.15	401,600	36,204,400
BTS	11.35	7.69	4,679,400	35,976,615
GULF	9.10	50.72	697,100	35,354,375
SCGP-R	8.12	43.06	810,300	34,893,575
BTS-R	10.47	7.65	4,339,800	33,189,285
AOT	4.12	72.75	447,700	32,568,175
HMPRO	13.38	13.62	2,356,100	32,099,590
CPALL-R	3.22	64.07	478,300	30,643,500
TU-R	16.92	13.70	2,218,200	30,388,350
IRPC	16.42	2.29	12,087,700	27,714,074
EA	6.74	69.20	400,100	27,686,525
DELTA	1.86	896.58	30,750	27,569,800
SCB-R	1.69	102.92	267,100	27,489,450
CBG-R	6.20	73.94	370,300	27,378,150
IVL	9.65	32.36	837,700	27,110,925
TRUE	10.73	7.82	3,448,100	26,966,730
PTT-R	2.88	30.75	868,600	26,709,450
OR	10.41	21.50	1,235,000	26,549,420
TU	14.47	13.71	1,894,500	25,980,720
SCC	6.75	302.25	83,900	25,358,800
BANPU-R	2.72	9.06	2,782,900	25,209,645
SAWAD-R	8.05	54.74	447,700	24,506,500
BH-R	6.10	239.12	101,600	24,294,400
BAM-R	16.88	13.01	1,842,100	23,961,660
SCC-R	6.11	302.25	76,000	22,971,300
LH	12.21	9.68	2,293,100	22,188,810
BH	5.46	239.74	90,600	21,720,700
BAM	15.22	13.01	1,660,500	21,607,280
HANA-R	5.13	40.91	525,300	21,491,225
KCE-R	8.47	39.12	539,800	21,117,825
WHA	9.31	4.39	4,687,000	20,570,932
SCGP	4.77	43.27	473,400	20,485,200
CPF	14.26	20.44	978,300	19,992,140
MINT-R	5.41	31.00	642,000	19,903,400
GPSC-R	11.06	62.99	310,700	19,571,600
TISCO-R	5.63	90.14	215,600	19,434,125
OSP	10.91	28.78	671,100	19,312,300

Source: SET

April 2023

Monday 24	Tuesday 25	Wednesday 26	Thursday 27	Friday 28
<ul style="list-style-type: none"> ▪ CH XD 0.06 บาท ▪ CIMBT XD 0.0115 บาท ▪ MBK ลูกหุ้นเข้า 4,046,708 หุ้น ▪ PPPM ลูกหุ้นเข้า 97,267,114 หุ้น 	<ul style="list-style-type: none"> ▪ AEONTS XD 2.95 บาท ▪ BGC XD 0.12 บาท ▪ FPI XD 0.08 บาท ▪ III XD 0.40 บาท ▪ SMART XD 0.0365 บาท ▪ UBA XD 0.0459 บาท ▪ WFX XD 0.21 บาท ▪ PRG ลูกหุ้นเข้า 4,676 หุ้น ▪ JSP ลูกหุ้นเข้า 19,489,800 หุ้น 	<ul style="list-style-type: none"> ▪ EASTW XD 0.09 บาท ▪ GUNKUL XD 0.06 บาท ▪ KCC XD 0.0212 บาท ▪ SKR XD 0.08 บาท ▪ JKN ลูกหุ้นเข้า 266,830,087 หุ้น ▪ MGC เข้าซื้อขายเป็นวันแรก (1,120mn sh @ Bt7.95) หมวดยานยนต์ 	<ul style="list-style-type: none"> ▪ AAI XD 0.20 บาท ▪ AUCT XD 0.305 บาท ▪ HTECH XD 0.04 บาท ▪ JDF XD 0.02 บาท ▪ KKP XD 1.50 บาท ▪ MAKRO XD 0.33 บาท ▪ MINT XD 0.25 บาท ▪ MTC XD 0.95 บาท ▪ NSL XD 0.30 บาท ▪ PDJ XD 0.011111 บาท ▪ PDJ XD 0.10 บาท ▪ PDJ XD 10:1 ▪ POLY XD 0.08 บาท ▪ QH XD 0.10 บาท ▪ RBF XD 0.10 บาท ▪ SAK XD 0.137 บาท ▪ SAMCO XD 0.10 บาท ▪ SFLEX XD 0.03 บาท ▪ SGC XD 0.11 บาท ▪ SRICHA XD 0.20 บาท ▪ SUN XD 0.10 บาท ▪ TKC XD 0.40 บาท ▪ TM XD 0.05 บาท ▪ TPCH XD 0.183 บาท ▪ WHAUP XD 0.10 บาท ▪ KKP XW 12:1 ▪ KKP XW 12:1 ▪ SINGER ลูกหุ้นเข้า 5,169,738 หุ้น ▪ TRU ลูกหุ้นเข้า 1,022,040 หุ้น ▪ PLT เข้าซื้อขายเป็นวันแรก (960mn sh @ Bt1.55) ตลาด MAI 	<ul style="list-style-type: none"> ▪ ALUCON XD 10.00 บาท ▪ ASW XD 0.5226 บาท ▪ AYUD XD 0.26 บาท ▪ CEYE XD 0.15 บาท ▪ CHG XD 0.075 บาท ▪ DTCENT XD 0.002222222222 บาท ▪ DTCENT XD 25:1 ▪ DTCI XD 0.35 บาท ▪ IHL XD 0.10 บาท ▪ MENA XD 0.03 บาท ▪ MFC XD 1.50 บาท ▪ NEW XD 4.00 บาท ▪ NRF XD 0.03 บาท ▪ PCSGH XD 0.20 บาท ▪ PREB XD 0.50 บาท ▪ RSP XD 0.21 บาท ▪ SCG XD 0.05 บาท ▪ SO XD 0.20 บาท ▪ TPBI XD 0.20 บาท ▪ TWPC XD 0.2158 บาท ▪ CIG XR 2:1 @ 0.50 บาท ▪ CIG XW 6:1 ▪ K XW 6:1 ▪ PROS XW 2:1 ▪ SKY XR 20:1 @ 13.00 บาท ▪ TMC XW 3:1 @ 0.05 บาท



May 2023

Monday 1	Tuesday 2	Wednesday 3	Thursday 4	Friday 5
<p>วันแรงงานแห่งชาติ</p>	<ul style="list-style-type: none"> ▪ AHC XD 1.18 บาท ▪ AMARC XD 0.02 บาท ▪ AMARC XD 0.08 บาท ▪ BAM XD 0.55 บาท ▪ BIS XD 0.0625 บาท ▪ CHOTI XD 8.50 บาท ▪ CPALL XD 0.75 บาท ▪ CPANEL XD 0.17 บาท ▪ DMT XD 0.38 บาท ▪ DMT XD 0.12 บาท ▪ ESSO XD 0.30 บาท ▪ HTC XD 0.97 บาท ▪ INET XD 0.106100000005 บาท ▪ L&E XD 0.061 บาท ▪ LHFG XD 0.01 บาท ▪ LPF XD 0.2168 บาท ▪ LPH XD 0.10 บาท ▪ MFEC XD 0.40 บาท ▪ MGT XD 0.08 บาท ▪ MODERN XD 0.06 บาท ▪ MOSHI XD 0.10 บาท ▪ MOSHI XD 10:1 ▪ NETBAY XD 0.8162 บาท ▪ PIMO XD 0.042 บาท ▪ PR9 XD 0.29 บาท ▪ PRAKIT XD 1.00 บาท ▪ SAWAD XD 1.80 บาท ▪ SC XD 0.17 บาท ▪ SCAP XD 0.80 บาท ▪ SNNP XD 0.23 บาท ▪ SORKON XD 0.10 บาท ▪ SVI XD 0.26 บาท ▪ THIP XD 1.75 บาท ▪ B XR 1:6 @ 0.06 บาท ▪ INET XW 5:1 	<ul style="list-style-type: none"> ▪ ACG XD 0.0133 บาท ▪ AKP XD 0.025 บาท ▪ AMATA XD 0.40 บาท ▪ AMATAV XD 0.07 บาท ▪ APCO XD 0.155 บาท ▪ APP XD 0.14 บาท ▪ BE8 XD 0.005 บาท ▪ BE8 XD 10:1 ▪ BJC XD 0.65 บาท ▪ BLA XD 0.28 บาท ▪ BRI XD 0.721 บาท ▪ CIVIL XD 0.02 บาท ▪ CKP XD 0.085 บาท ▪ COLOR XD 0.08 บาท ▪ CPR XD 0.089 บาท ▪ D XD 0.00741 บาท ▪ D XD 7.5:1 ▪ EKH XD 0.32 บาท ▪ EKH XD 40:1 ▪ ICC XD 1.00 บาท ▪ IVL XD 0.40 บาท ▪ KISS XD 0.08 บาท ▪ KTMS XD 0.0327 บาท ▪ KWM XD 0.058 บาท ▪ NYT XD 0.22 บาท ▪ OCC XD 0.05 บาท ▪ OSP XD 0.45 บาท ▪ PAF XD 0.0102 บาท ▪ PPS XD 0.01 บาท ▪ PRM XD 0.25 บาท ▪ RICHY XD 0.00385 บาท ▪ RICHY XD 32:1 ▪ ROJNA XD 0.30 บาท ▪ S&J XD 1.70 บาท ▪ SABINA XD 0.59 บาท ▪ SABUY XD 0.0278 บาท ▪ SABUY XD 4:1 ▪ SALEE XD 0.07 บาท ▪ SAUCE XD 1.65 บาท 	<p>วันฉัตรมงคล</p>	<p>วันหยุดพิเศษ</p>

		<ul style="list-style-type: none"> ■ SCN XD 0.055 תרנ ■ SICT XD 0.0112 תרנ ■ SICT XD 5:1 ■ SINGER XD 0.26 תרנ ■ SM XD 0.04 תרנ ■ SMD XD 0.50 תרנ ■ SPI XD 0.60 תרנ ■ SSF XD 0.4814 תרנ ■ SSP XD 0.0611111114 תרנ ■ SSP XD 10:1 ■ SST XD 0.03 תרנ ■ STP XD 0.25 תרנ ■ SWC XD 0.25 תרנ ■ TFG XD 0.30 תרנ ■ TNL XD 0.20 תרנ ■ TPCS XD 1.00 תרנ ■ TSR XD 0.0111 תרנ ■ TSR XD 10:1 ■ WACOAL XD 0.70 תרנ ■ YGG XD 0.067 תרנ ■ KGEN XR 5:1 @ 1.00 תרנ 		
8	9	10	11	12
<ul style="list-style-type: none"> ■ ASIAN XD 0.40 תרנ ■ AU XD 0.15 תרנ ■ AURA XD 0.08 תרנ ■ CHAYO XD 0.00111112 תרנ ■ CHAYO XD 50:1 ■ CPF XD 0.35 תרנ ■ CRC XD 0.48 תרנ ■ CSS XD 0.05 תרנ ■ ENGY XD 0.17 תרנ ■ FLOYD XD 0.00617284 תרנ ■ FLOYD XD 9:1 ■ FNS XD 0.20 תרנ ■ GTB XD 0.02 תרנ ■ HFT XD 0.38 תרנ ■ HUMAN XD 0.12 תרנ ■ ICHI XD 0.60 תרנ ■ IP XD 0.18 תרנ ■ KAMART XD 0.08 תרנ ■ KLINIQ XD 0.50 תרנ ■ LH XD 0.35 תרנ 	<ul style="list-style-type: none"> ■ AMR XD 0.05 תרנ ■ AP XD 0.65 תרנ ■ AWC XD 0.032 תרנ ■ BAY XD 0.45 תרנ ■ BBIK XD 0.40 תרנ ■ BCH XD 0.40 תרנ ■ BEC XD 0.16 תרנ ■ CSR XD 1.11 תרנ ■ EASON XD 0.06 תרנ ■ FE XD 3.50 תרנ ■ HPT XD 0.0212 תרנ ■ ILM XD 0.60 תרנ ■ JUBILE XD 0.35 תרנ ■ KUMWEL XD 0.07 תרנ ■ LEO XD 0.20 תרנ ■ M XD 0.90 תרנ ■ MOONG XD 0.10 תרנ ■ NFC XD 0.18 תרנ ■ NOBLE XD 0.20 תרנ ■ PF XD 0.02 תרנ 	<ul style="list-style-type: none"> ■ ALLA XD 0.07 תרנ ■ ARROW XD 0.25 תרנ ■ ASEFA XD 0.18 תרנ ■ ILINK XD 0.20 תרנ ■ ITEL XD 0.0635 תרנ ■ MEB XD 0.05 תרנ ■ PB XD 1.14 תרנ ■ SIAM XD 0.03 תרנ ■ SMIT XD 0.20 תרנ ■ SPC XD 1.00 תרנ ■ STI XD 0.17 תרנ ■ TOPP XD 3.82 תרנ 	<ul style="list-style-type: none"> ■ AKR XD 0.045 תרנ ■ PG XD 0.20 תרנ ■ SENA XD 0.078368 תרנ ■ TMI XD 0.015 תרנ ■ TRU XD 0.35 תרנ ■ TRU XD 10:1 ■ WHA XD 0.1003 תרנ ■ AKR XW 5:1 ■ MILL XW 4:1 @ 0.02 תרנ ■ TEAMG XW 5:1 ■ TMI XW 2:1 	<ul style="list-style-type: none"> ■ BRR XD 0.20 תרנ ■ CHARAN XD 2.00 תרנ ■ NNCL XD 0.05 תרנ ■ DOD XR 17:1 @ 4.00 תרנ



<ul style="list-style-type: none"> ▪ MATI XD 0.25 תרנ ▪ MICRO XD 0.036 תרנ ▪ MITSIB XD 0.0025 תרנ ▪ MITSIB XD 20:1 ▪ MK XD 0.11 תרנ ▪ ONEE XD 0.16 תרנ ▪ ORI XD 0.57 תרנ ▪ PCC XD 0.14 תרנ ▪ PPM XD 0.025 תרנ ▪ SCM XD 0.11 תרנ ▪ SELIC XD 0.02217 תרנ ▪ SELIC XD 30:1 ▪ SITHAI XD 0.04 תרנ ▪ SPALI XD 0.75 תרנ ▪ SSSC XD 0.185 תרנ ▪ TACC XD 0.19 תרנ ▪ THREL XD 0.07 תרנ ▪ THREL XD 60:1 ▪ TOA XD 0.25 תרנ ▪ TPS XD 0.10 תרנ ▪ TRUBB XD 0.12 תרנ ▪ VIBHA XD 0.055 תרנ ▪ DEMCO XW 5:1 ▪ DV8 XR 1:1 @ 0.60 תרנ ▪ DV8 XW 2:1 ▪ IP XW 4:1 	<ul style="list-style-type: none"> ▪ PIN XD 0.15 תרנ ▪ PL XD 0.11 תרנ ▪ PRAPAT XD 0.04 תרנ ▪ PROEN XD 0.12 תרנ ▪ SAPPE XD 1.65 תרנ ▪ SMT XD 0.06 תרנ ▪ TC XD 0.50 תרנ ▪ TFMAMA XD 2.74 תרנ ▪ TLI XD 0.30 תרנ ▪ TNPC XD 0.02 תרנ ▪ TPAC XD 0.293 תרנ ▪ WIJK XD 0.06 תרנ ▪ WP XD 0.25 תרנ 			
15	16	17	18	19
22	23	24	25	26
<ul style="list-style-type: none"> ▪ TSTH XD 0.03 תרנ 				
29	30	31		
<ul style="list-style-type: none"> ▪ BE8 XW 20:1 				



June 2023

Monday	Tuesday	Wednesday	Thursday	Friday
			1	2
5	6	7	8	9
ชดเชยวันเฉลิมพระชนมพรรษาสมเด็จพระนางเจ้าสุทิดา พัชรสุธาพิมลลักษณ พระบรมราชินี และวันวิสาขบูชา (วันเสาร์ที่ 3 มิถุนายน 2566)				
12	13	14	15	16
		▪ NUSA XW 5:1		
19	20	21	22	23
26	27	28	29	30