

**Daily**  
*Market Outlook*

June 27, 2023

**ไว้เรี่ยวแรง!**



**วันนี้คาดตลาด "Sideways"**

แนวรับ 1,482 / 1,460

แนวต้าน 1,490 / 1,495

ยังไม่มีปัจจัยใหม่แนะนำติดตามถ้อยแถลง FED และตัวเลขเศรษฐกิจสหรัฐ สำหรับภายในประเทศติดตามการเมืองไทย และตัวเลขส่งออก

**หุ้นแนะนำวันนี้ "OSP"**

- คาดแนวโน้มผลประกอบการ 2Q'66 พ้นตัวขึ้นจากการปรับราคาขึ้น ขณะที่มีการประกาศจ่ายปันผลพิเศษ 0.80 บาท XD วันที่ 4 ก.ค. ช่วยจำกัด Downside
- ทางเทคนิคใน ราคาปรับตัวขึ้นเข้าใกล้แนวต้านที่เส้นแนวโน้มขาลงในกรอบ Systematic Triangle พร้อม Vol. เริ่มเพิ่มขึ้น แนะนำซื้อเมื่อทะลุแนวต้าน

- **แนวรับ 30.50 / 29.50**
- **Target 32.00 / 33.00**
- **Stop <28.50**

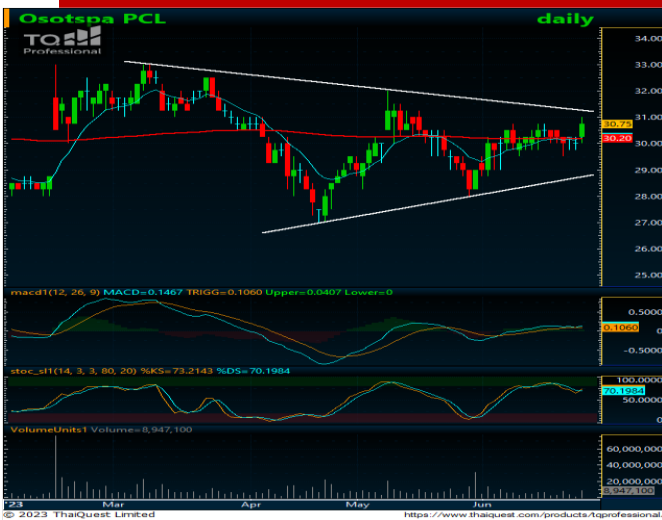

เปิดบัญชีลงทุนมั่นใจไปกับ AIRA ได้ที่นี่



รายงานฉบับนี้จัดทำในนามของบริษัทหลักทรัพย์ ไอรา จำกัด (มหาชน) ("ไอรา") เพื่อเป็นข้อมูลให้กับลูกค้าของไอราเท่านั้น มิได้เป็นการชี้นำหรือเสนอแนะหรือเชิญชวนเพื่อการซื้อหรือขายหลักทรัพย์ใดๆ ผู้อ่านควรตัดสินใจซื้อหรือขายหลักทรัพย์โดยใช้วิจารณญาณของตนเอง ไอรา รวมทั้งพนักงานของบริษัท ปรารถนาความรับผิดชอบในความเสี่ยงอันเกิดจากการใช้ข้อมูลในรายงานนี้ ไม่วางทางตรงหรือทางอ้อม ทั้งหมดหรือบางส่วน และไม่ถือเป็นการรับประกันความถูกต้องสมบูรณ์และเชื่อถือได้ของข้อมูลในรายงานนี้ ไอรา และ/หรือ กรรมการบริษัท, พนักงานที่เกี่ยวข้อง อาจมีความสัมพันธ์กับ/หรืออาจให้บริการทางด้านบัญชีและ/หรือ บริหารทางการเงินอื่นๆ กับบริษัทที่กล่าวถึงในรายงานฉบับนี้ ไอราขอสงวนสิทธิ์ในการเปลี่ยนแปลงความคิดเห็น หรือข้อมูลโดยไม่ต้องแจ้งล่วงหน้า เอกสารฉบับนี้ใช้ภายในไอราเท่านั้น มิได้จัดทำขึ้นสำหรับการลงตีพิมพ์ในหนังสือพิมพ์ หรือสื่ออื่นๆ แต่อย่างใด

นักกลยุทธ์ : ณรงค์เดช จันทรไพศาล, #066063

Email : narongdach.c@aira.co.th

@AIRASECURITIES 
 @AIRAPLC 
 AIRASEC

**Daily**  
**Market Outlook**

June 27, 2023

**Our View? “ไร้เรื่องแรง”** คาดตลาดวันนี้ “Sideways” มองแนวรับที่บริเวณ 1,482 / 1,460 และ

แนวต้านที่บริเวณ 1,490 / 1,495 เรามองตลาดขาขึ้นปัจจัยใหม่เข้าช่วยในการสนับสนุนการปรับตัวของทิศทางราคาสินทรัพย์เสี่ยง อีกทั้งยังคาดว่าตลาดจะรอดูฤกษ์แดงเจ้าหน้าที่ของธนาคารกลางสหรัฐ (FED) หลายท่านรวมถึงนายเจอโรม พาวเวลประธาน FED ถึงแนวโน้มการใช้นโยบายทางการเงินในระยะถัดไป โดยเรายังคงคาดว่าเจ้าหน้าที่ FED ส่วนใหญ่คาดว่าจะยังสนับสนุนการปรับขึ้นอัตราดอกเบี้ยต่อจนกว่าเงินเฟ้อจะปรับตัวลงสู่กรอบเป้าหมาย และเราคาดว่า FED จะคงอัตราดอกเบี้ยดังกล่าวไปในระยะเวลาหนึ่ง โดยเรามองเป็นปัจจัยที่อาจจะส่งผลให้อัตราการผิดนัดชำระหนี้ของบริษัทต่างๆมีแนวโน้มปรับตัวขึ้นได้ จากต้นทุนทางการเงินที่สูงขึ้นและอาจอยู่ในระยะเวลาที่นานกว่าคาด ซึ่งจะส่งผลให้ความเสี่ยงด้านสภาพคล่องตามมา และคาดจะเป็นสาเหตุของการเกิดภาวะเศรษฐกิจถดถอยในระยะถัดไป โดยวันนี้เรานำติดตามการรายงานตัวเลขยอดขายคำสั่งซื้อสินค้าคงทน (Durable Goods Order) เดือน พ.ค. คาดจะอยู่ที่ระดับ -0.8% MoM หากออกมาตามคาดเป็นการสะท้อนกิจกรรมในภาคการผลิตของสหรัฐชะลอตัวลง รวมทั้งยังต้องติดตามตัวเลขยอดขายบ้านใหม่ (New Home Sales) คาดจะออกมาที่ระดับ 6.75 แสนหลังคา -1.2% MoM เริ่มชะลอตัวลงอีกครั้ง บ่งชี้ตลาดอสังหาริมทรัพย์ของสหรัฐเริ่มได้รับผลกระทบจากการใช้อัตราดอกเบี้ยในระดับสูงของ FED บ้างในระดับหนึ่ง

ขณะที่การเข้าสู่ช่วงรายงานผลประกอบการของบจ. ของตลาดหุ้นทั่วโลก คาดส่งผลให้ตลาดมีความระมัดระวังเพิ่มมากขึ้นจากต้นทุนทางการเงินที่สูงขึ้นคาดว่าจะกดดันผลประกอบการของ บจ. ได้บ้างทางด้านราคาสัญญาณน้ำมันดิบล่วงหน้า WTI. ส่งมอบเดือน ส.ค. เมื่อคืนนี้ปิดที่ระดับ 69.37 ดอลลาร์/บาร์เรล +0.21 ดอลลาร์ (+0.30%) แม้เราคาดว่าราคาน้ำมันดิบยังเผชิญแรงกดดันจากความกังวลเศรษฐกิจถดถอยซึ่งคาดว่าจะส่งผลให้อุปสงค์น้ำมันลดลง อย่างไรก็ตามก็ยังมองว่าราคาน้ำมันดิบยังมีปัจจัยจำกัด Downside จากการปรับลดกำลังการผลิตแบบสมัครใจของซาอุดีอาระเบียในช่วงเดือน ก.ค. นี้ รวมทั้งความขัดแย้งภายในรัสเซียคาดว่าจะส่งผลให้อุปทานขาดเสถียรภาพได้บ้างเล็กน้อยเป็นปัจจัยจำกัด Downside ของราคาน้ำมันดิบ-หุ้นในกลุ่มพลังงานเช่นกัน อีกทั้งราคาสัญญาณล่วงหน้าก๊าซธรรมชาติปรับตัวขึ้นทำจุดสูงสุดใหม่ต่อที่ระดับ 2.79 ดอลลาร์ (+2.27%) คาดจะสามารถช่วยให้ PTTEP พื้นตัวขึ้นได้

สำหรับปัจจัยภายในประเทศสัปดาห์นี้เรามีมุมมองเชิงบวกต่อการที่ราชกิจจานุเบกษาเผยแพร่พระราชกฤษฎีกาเรียกประชุมรัฐสภา พ.ศ. 2566 ตั้งแต่วันที่ 3 ก.ค. นี้ อย่างไรก็ตามยังต้องติดตามการประชุมของพรรคร่วมรัฐบาลโดยเฉพาะพรรคก้าวไกล-พรรคเพื่อไทย เพื่อจัดตั้งรัฐบาลคาดว่าจะมีการหารือกันเกี่ยวกับตำแหน่งประธานสภาผู้แทนฯ ในวันที่ 28 มิ.ย. นี้ ก่อนที่วันที่ 29 มิ.ย. จะมีการนัดพูดคุยเรื่องการจัดตั้งรัฐบาลของ 8 พรรคร่วมมองเป็นพัฒนาการทางบวกในการจัดตั้งรัฐบาลของไทย ขณะที่การเข้าสู่ช่วงสุดท้ายของเดือน มิ.ย. คาดจะเริ่มเห็นการ Preview ผลประกอบการของหุ้นในกลุ่มธนาคาร (BBL, KTB, KBANK และ SCB) ที่คาดกำไร 2Q'66 ยังอยู่ในภาพการฟื้นตัวขึ้นตามการฟื้นตัวของเศรษฐกิจภายในประเทศและการปรับขึ้นอัตราดอกเบี้ยในช่วงที่ผ่านมา รวมทั้งเราเริ่มเห็นอัตราการเติบโตของสินเชื่อในบางธนาคารฟื้นตัวขึ้นบ้างแล้ว อีกทั้งคาดยังหุ้นที่มีความปลอดภัยในการเป็นเป้าหมายในการทำ Window Dressing ในรอบปิดงบ 2Q'66 ได้ ขณะที่วันนี้แนะนำติดตามการรายงานตัวเลขส่งออกของไทยคาดว่าจะออกมา -8.00% หดตัวลงต่อเนื่อง กดดันทิศทางหุ้นในกลุ่มส่งออกโดยเฉพาะชิ้นส่วนอิเล็กทรอนิกส์ได้บ้าง

**ธีการลงทุน “Selective Play”**

**หุ้นแนะนำวันนี้ “OSP”**

**กลยุทธ์** แนวรับ 30.50 / 29.50 Target 32.00 / 33.00 Stop <28.50

	ล่าสุด	เปลี่ยนแปลง	% เปลี่ยนแปลง	มูลค่า (อ.)
SET	1,485.32	-20.20	-1.34%	40,108.08
SET50	908.30	-9.28	-1.01%	23,987.87
SET100	2,014.17	-23.76	-1.17%	30,011.99
MAI	445.81	-17.41	-3.76%	3,396.12

**Current**

PE	17.75	เท่า
PBV	1.44	เท่า
Div. Yield	3.16	%

**การเคลื่อนไหวรายกลุ่มอุตสาหกรรม**

	ล่าสุด	เปลี่ยนแปลง	% เปลี่ยนแปลง
ENERG	20,570.53	-373.62	-1.78%
ICT	148.73	-1.97	-1.31%
BANK	391.55	-0.39	-0.10%
HEALTH	6,910.62	-30.59	-0.44%
COMM	34,361.76	-137.39	-0.40%
TRANS	344.70	-1.47	-0.42%
FOOD	11,103.42	-227.06	-2.00%
PROP	237.57	-1.52	-0.64%
PETRO	824.33	-14.05	-1.68%
TOURISM	623.29	-4.34	-0.69%
CONS	51.37	-0.96	-1.83%
PF&REIT	140.53	-1.02	-0.72%

**ปริมาณการซื้อขายของตลาด**

**แบ่งตามกลุ่มนักลงทุนในวันทำการก่อนหน้า**

	หน่วย (อ.)
Foreign	-418.18
Institute	331.35
Proprietary	-267.40
Customer	354.22

**ปริมาณการซื้อขายของ SET50 Index Futures**

**แบ่งตามกลุ่มนักลงทุนในวันทำการก่อนหน้า**

	หน่วย (สัญญา)
Institution	603
Foreign	-3,634
Customer	3,031

38.2%: 119.29

51.25%: 108.98

61.6%: 99.19

# Market Summary

June 27, 2023

INDEX	Country	Last	Change	%Change	Update Time	Date
<b>US</b>						
DJIA		33,714.71	(12.72)	-0.04%	04:10:00	27/06/2023
NASDAQ		13,335.78	(156.74)	-1.16%	05:00:00	27/06/2023
S&P500		4,328.82	(19.51)	-0.45%	05:34:00	27/06/2023
<b>EUROPE</b>						
FTSE100	UK	7,453.58	(8.29)	-0.11%	22:35:30	26/06/2023
DAX	Germany	15,813.06	(16.88)	-0.11%	22:54:56	26/06/2023
CAC40	France	7,184.35	20.93	0.29%	23:05:02	26/06/2023
FTMIB	Italy	27,242.91	33.25	0.12%	22:35:29	26/06/2023
RTSI	Russia	1,021.38	(18.61)	-1.79%	07:00:00	26/06/2023
<b>ASIA</b>						
NIKKEI	Japan	32,349.63	(349.18)	-1.07%	08:23:30	27/06/2023
KOSPI	South Korea	2,571.65	(10.55)	-0.41%	08:43:30	27/06/2023
TAIEX	Taiwan	16,943.66	(115.58)	-0.68%	08:23:30	27/06/2023
HIS	Hong Kong	18,851.66	57.53	0.31%	08:28:22	27/06/2023
SSEC	China	3,153.31	2.69	0.09%	08:25:30	27/06/2023
STI	Singapore	3,202.90	13.22	0.41%	08:28:28	27/06/2023
FBKLCI	Malaysia	1,391.88	2.00	0.14%	08:28:30	27/06/2023
PSE	Philippines	6,523.09	129.54	2.03%	13:50:00	26/06/2023
JSX	Indonesia	6,664.67	24.94	0.38%	16:00:43	26/06/2023
SET	Thailand	1,485.32	(20.20)	-1.34%	17:03:15	26/06/2023
VNI	Vietnam	1,132.03	2.65	0.23%	15:02:00	26/06/2023
SENSEX	India	62,970.00	(9.37)	-0.01%	17:00:47	26/06/2023

COMMODITY	Last	Change	%Change	Update Time	Date
Gold Spot	1,926.91	4.49	0.23%	08:43:34	27/06/2023
Silver Spot	22.86	0.09	0.40%	08:43:32	27/06/2023
WTI Spot	69.62	0.06	0.09%	08:43:22	27/06/2023
Brent Spot	74.50	(0.01)	-0.01%	08:43:18	27/06/2023
Dubai IM	74.93	0.05	0.07%	07:00:00	26/06/2023
Natural Gas Fut.	2.79	0.06	2.27%	04:22:43	27/06/2023
Newcastle Coal	125.50	(13.65)	-9.81%	07:00:00	26/06/2023
Baltic Dry Index	1,233.00	(7.00)	-0.56%	05:01:00	27/06/2023

Currency	Last	Change	%Change	Update Time	Date
Dollar Index	102.75	-0.113	-0.11%	05:14:00	27/06/2023
USDTHB	35.17	0.078	0.22%	08:43:30	27/06/2023
EURUSD	1.0917	0.0011	0.10%	08:43:34	27/06/2023
GBPUSD	1.2719	0.0013	0.10%	08:43:35	27/06/2023
USDJPY	143.37	-0.098	-0.07%	08:43:35	27/06/2023
USDCNY	7.2208	-0.0154	-0.21%	08:43:02	27/06/2023
Bitcoin	30600	-755	-2.41%	03:28:00	27/06/2023

US Treasury Yield	Last	Change	%Change	Update Time	Date
US2YY	4.6767	-0.0775	-0.016	08:42:12	27/06/2023
US10YY	3.7173	-0.0232	-0.006	08:42:11	27/06/2023

รายงานฉบับนี้จัดทำในนามของบริษัทหลักทรัพย์ ไอรา จำกัด (มหาชน) ("ไอรา") เพื่อเป็นข้อมูลให้กับลูกค้าของไอราเท่านั้น มิได้เป็นการแนะนำหรือเสนอแนะ หรือเชิญชวนเพื่อการซื้อหรือขายหลักทรัพย์ใดๆ ผู้อ่านควรตัดสินใจซื้อหรือขายหลักทรัพย์โดยใช้วิจารณญาณของตนเอง ไอรา รวมถึงพนักงานของบริษัท ปรารถนาความรับผิดชอบในความเสี่ยงอันเกิดจากการใช้ข้อมูลในรายงานนี้ ไม่ว่าจะทางตรงหรือทางอ้อม ทั้งหมดหรือบางส่วน และไม่ถือเป็นการรับประกันความถูกต้องสมบูรณ์และเชื่อถือได้ของข้อมูลในรายงานนี้ ไอรา และ/หรือ กรรมการบริษัท, พนักงานที่เกี่ยวข้อง อาจมีความสัมพันธ์กับ/หรืออาจให้บริการทางด้านวิชาชีพและ/หรือ บริหารทางการเงินอื่นๆ กับบริษัทที่กล่าวถึงในรายงานฉบับนี้ ไอราขอสงวนสิทธิ์ในการเปลี่ยนแปลงความคิดเห็น หรือข้อมูลโดยไม่ต้องแจ้งล่วงหน้า เอกสารฉบับนี้ใช้ภายในไอราเท่านั้น มิได้จัดทำขึ้นสำหรับการลงทุนในหนังสือพิมพ์ หรือสื่ออื่นๆ แต่อย่างใด

นักกลยุทธ์ : ณรงค์เดช จันทรไพศาล, #066063

Email : narongdach.c@aira.co.th

# TFEX Killers



**S50U23** : ภาพรายวัน ราคาปรับตัวลงทำจุดต่ำสุดใหม่ในภาพระยะสั้นต่อเนื่อง ทดสอบแนวรับที่เส้นแนวโน้มขาขึ้นระยะกลาง ขณะที่เครื่องมือทางเทคนิค MACD และ RSI ยังคงให้สัญญาณขาย พร้อม OI แรงตัวขึ้นต่อเนื่อง ทำให้คาดว่าราคามีโอกาสแกว่งตัวออกด้านข้างอิงทางลงได้ต่อ

แนวรับ 904 / 900

แนวต้าน 910 / 918

**กลยุทธ์ Trend Trade** : Wait and see.

**Day Trade** : Trading ในกรอบ 900 – 918

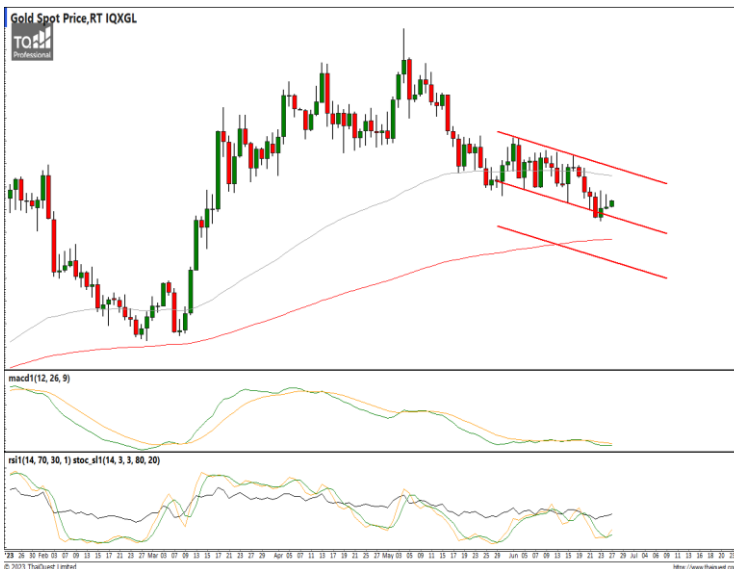

**Gold Spot** : ภาพรายวัน ราคาพยายามฟื้นตัวกลับขึ้นบ้างแต่ยังชะลอกำลังอยู่ ขณะที่เครื่องมือทางเทคนิค MACD เริ่มชะลอการอ่อนตัวลงบ้างแล้ว พร้อม RSI และ SSto พยายามฟื้นตัวขึ้น ทำให้คาดว่าราคามีโอกาสปรับตัวได้บ้างในระยะสั้น

แนวรับ 1,910 / 1,890

แนวต้าน 1,936 / 1,950

**กลยุทธ์** Hold Short 1,955 Let's Profit Run

Stop หากราคาปิด >1,957.5

38.2%: 119.29

51.25%: 108.98

61.6%: 99.19

# FX Killers

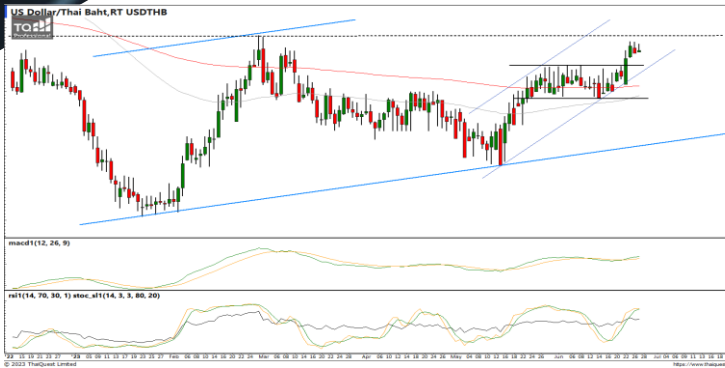

**กลยุทธ์** Trading ในกรอบ 34.90 – 35.40

**USDTHB :** ภาพรายวัน ราคาปรับตัวขึ้นเข้าใกล้แนวต้านที่จุดสูงสุดก่อนหน้าแล้วชะลอกำลังลงบ้าง ขณะที่เครื่องมือทางเทคนิค MACD, RSI และ SSto เริ่มชะลอกำลังลงเช่นกัน ทำให้คาดว่าราคามีโอกาสแกว่งตัวออกด้านข้างพักฐานระยะสั้นได้

แนวรับ 35.10 / 34.90 แนวต้าน 35.30 / 35.40



**กลยุทธ์** Open Short 1.0946 / 1.0971 Stop >1.1012

**EURUSD :** ภาพรายวัน ราคาเริ่มปรับวาทกลับขึ้นบ้างหลังปรับตัวลงทำจุดต่ำสุดใหม่ในภาพระยะสั้นก่อนหน้า ขณะที่เครื่องมือทางเทคนิค MACD, RSI และ SSto เริ่มชะลอการอ่อนตัวลง ทำให้คาดว่าราคามีโอกาสแกว่งตัวออกด้านข้างอิงทางบวกได้

แนวรับ 1.0844 / 1.0779 แนวต้าน 1.0946 / 1.0971



**กลยุทธ์** Open Short 145.00 / 146.00 Stop >147.00

**USDJPY :** ภาพรายวัน ราคาเริ่มชะลอกำลังลงแกว่งตัวออกด้านข้างในกรอบจำกัดหลังขึ้นทำจุดสูงสุดใหม่ก่อนหน้า ขณะที่เครื่องมือทางเทคนิค MACD, RSI และ SSto เริ่มชะลอกำลังลงบ้างแล้ว ทำให้คาดว่าราคามีโอกาสแกว่งตัวออกด้านข้างได้ต่อ

แนวรับ 142.25 / 140.90 แนวต้าน 143.87 / 145.00

รายงานฉบับนี้จัดทำในนามของบริษัทหลักทรัพย์ ไอรา จำกัด (มหาชน) ("ไอรา") เพื่อเป็นข้อมูลให้กับลูกค้าของไอราเท่านั้น มิได้เป็นการชี้นำหรือเสนอแนะ หรือเชิญชวนเพื่อการซื้อหรือขายหลักทรัพย์ใดๆ ผู้อ่านควรตัดสินใจซื้อหรือขายหลักทรัพย์โดยใช้วิจารณญาณของตนเอง ไอรา รวมทั้งพนักงานของบริษัท ปราศจากความรับผิดชอบในความเสียหายอันเกิดจากการใช้ข้อมูลในรายงานนี้ ไม่ว่าทางตรงหรือทางอ้อม ทั้งหมดหรือบางส่วน และไม่ถือเป็นการรับประกันความถูกต้องสมบูรณ์และเชื่อถือได้ของข้อมูลในรายงานนี้ ไอรา และ/หรือ กรรมการบริษัท, พนักงานที่เกี่ยวข้อง อาจมีความสัมพันธ์กับ/หรืออาจให้บริการทางด้านวิชาชีพและ/หรือ บริหารทางการเงินอื่นๆ กับบริษัทที่กล่าวถึงในรายงานฉบับนี้ ไอราขอสงวนสิทธิ์ในการเปลี่ยนแปลงความคิดเห็น หรือข้อมูลโดยไม่ต้องแจ้งล่วงหน้า เอกสารฉบับนี้ใช้ภายในไอราเท่านั้น มิได้จัดทำขึ้นสำหรับการลงตีพิมพ์ในหนังสือพิมพ์ หรือสื่ออื่นๆ แต่อย่างใด



# AIRA Research Performance

June 27, 2023

หุ้น	วันที่เริ่ม แนะนำ	ต้นทุนซื้อตามที่ แนะนำ	ราคาสูงสุดหลังจาก แนะนำ	ราคาปิดวันทำการ ก่อนหน้า	%การ เปลี่ยนแปลง	คำแนะนำล่าสุด
KBANK	15/06/2023	130.00	132.50	129.50	-0.38%	ถือ Target 139.00 / 142.00 Stop <126.00
BBL	22/06/2023	162.00	164.00	163.00	0.62%	ถือ / รอซื้อเพิ่ม 161.00 Target 166.50 / 170.00 Stop <159.50

### รายงานการซื้อขายของ Portfolio Model สำหรับเดือน มิ.ย. '66

\*\*รายการดังกล่าวไม่รวมค่าธรรมเนียมในการซื้อ-ขายหลักทรัพย์และค่าธรรมเนียมของตลาดฯ\*\*

- 2 มิ.ย. ขายลดความเสี่ยง MAKRO ส่วนที่เหลือ ต้นทุนที่แนะนำ 37.00 หลังหลุดจุด Trailing Stop 38.00 (+2.70%)  
ขายลดความเสี่ยง DOHOME ต้นทุนที่แนะนำ 14.35 หลังหลุดจุด Stop 13.80 (-3.83%)
- 6 มิ.ย. ขายลดความเสี่ยง GLOBAL ต้นทุนที่แนะนำ 18.10 หลังหลุดจุด Stop 17.80 (-1.66%)
- 15 มิ.ย. ขายทำกำไรลดความเสี่ยง TFG ส่วนที่เหลือหลังหลุดจุด Trailing Stop 4.54 (+4.61%)
- 20 มิ.ย. ขายลดความเสี่ยง CPAXT ต้นทุนที่แนะนำ 36.75 หลังหลุดจุด Stop 36.00 (-2.04%)
- 22 มิ.ย. ขายลดความเสี่ยง TOP ต้นทุนที่แนะนำ 45.13 หลังหลุดจุด Stop 44.50 (-1.39%)  
ขายลดความเสี่ยง CPF ต้นทุนที่แนะนำ 21.05 หลังหลุดจุด Stop 20.60 (-2.41%)  
ขายลดความเสี่ยง IP ต้นทุนที่แนะนำ 12.50 หลังหลุดจุด Stop 11.90 (-4.00%)

38.2%: 119.29

51.25%: 108.98

61.6%: 99.19

**Equity Market**

COUNTRIES	Day (Million\$)	%DOD	WTD (Million\$)	MTD (Million\$)	YTD (Million\$)	AS OF
India	24.29	(0.79)	1739.40	3287.23	7735.86	23/06/2023
Indonesia	7.57	1.16	7.57	(298.02)	1084.95	26/06/2023
Japan	3773.09	N/A	3773.09	17643.50	49316.90	16/06/2023
Pakistan	0.65	0.48	2.92	4.98	1.66	26/06/2023
Philippines	12.71	3.64	12.71	84.79	(479.93)	26/06/2023
S. Korea	(99.67)	(1.84)	18.84	(567.37)	8632.63	27/06/2023
Sri Lanka	0.30	2.00	0.30	(2.70)	0.30	26/06/2023
Taiwan	(877.26)	(27.25)	(877.26)	1711.42	12333.80	26/06/2023
Thailand	(11.87)	0.30	(11.87)	(309.04)	(3152.64)	26/06/2023
Vietnam	(19.08)	(9.90)	(19.08)	(20.48)	(17.21)	26/06/2023
Abu Dhabi	3.48	(0.98)	3.48	192.52	(2808.15)	26/06/2023
Dubai	(0.27)	(1.04)	(0.27)	331.78	891.11	26/06/2023
Qatar	3.42	1.52	(3.14)	29.34	365.27	26/06/2023

**Fixed Income Market**

ASIAN	Countries	Day - 1 (M\$)	Day (M\$)	WTD (M\$)	MTD (M\$)	QTD (M\$)	YTD (M\$)	AS OF
	India	(421.77)	371.78	(201.27)	11.75	488.43	910.98	23/06/2023
Indonesia	(25.31)	76.92	(3.73)	810.96	1004.73	4720.31	21/06/2023	
Japan			(4531.65)	(7001.25)	15863.00	2718.76	16/06/2023	
Malaysia				841.54	465.00	2676.76	31/05/2023	
Philippines				902.48	902.48	(44.45)	31/05/2023	
S. Korea	593.64	(820.48)	(820.48)	8806.44	27165.30	34882.80	26/06/2023	
Thailand	(221.52)	(69.32)	(69.32)	(282.90)	(191.56)	420.29	26/06/2023	

ASIA	Headline Inflation (%)	Policy Rate (%)
China	0.20	4.35
Hong Kong	2.00	5.50
India	4.30	6.50
Indonesia	4.00	5.75
Malaysia	2.80	3.00
Pakistan	38.00	22.00
Philippines	6.10	6.25
Singapore	5.10	-
S.Korea	3.30	3.50
Taiwan	2.00	1.875
Thailand	0.50	2.00
Vietnam	2.40	4.50

G-10	Headline Inflation (%)	Policy Rate (%)
US	4.00	5.25
EURO	6.10	4.00
Japan	3.20	-0.10
UK	8.70	5.00
Canada	4.40	4.75
Australia	7.00	4.10
New Zealand	6.70	5.50
Switzerland	2.20	1.75
Denmark	2.90	3.25
Norway	6.70	3.75
Sweden	9.70	3.50

BRICS	Headline Inflation (%)	Policy Rate (%)
Brazil	3.90	13.75
Russia	2.50	7.50
India	4.30	6.50
China	0.20	4.35
S.Africa	6.30	8.25

Source :AIRA Research and Bloomberg

รายงานฉบับนี้จัดทำในนามของบริษัทหลักทรัพย์ ไอรา จำกัด (มหาชน) ("ไอรา") เพื่อเป็นข้อมูลให้กับลูกค้าของไอราเท่านั้น มิได้เป็นการแนะนำหรือเสนอแนะหรือเชิญชวนเพื่อการซื้อหรือขายหลักทรัพย์ใดๆ ผู้อ่านควรตัดสินใจซื้อหรือขายหลักทรัพย์โดยใช้วิจารณญาณของตนเอง ไอรา รวมถึงพนักงานของบริษัท ปรารถนาความรับผิดชอบในความเสี่ยงที่อาจเกิดขึ้นจากการใช้ข้อมูลในรายงานนี้ ไม่ว่าจะทางตรงหรือทางอ้อม ทั้งหมดหรือบางส่วน และไม่ถือเป็นการรับประกันความถูกต้องสมบูรณ์และเชื่อถือได้ของข้อมูลในรายงานนี้ ไอรา และ/หรือ กรรมการบริษัท, พนักงานที่เกี่ยวข้อง อาจมีความสัมพันธ์กับ/หรืออาจให้บริการทางด้านวิชาชีพอื่นแก่ และ/หรือ บริหารทางการเงินอื่นๆ กับบริษัทที่กล่าวถึงในรายงานฉบับนี้ ไอราขอสงวนสิทธิ์ในการเปลี่ยนแปลงความคิดเห็น หรือข้อมูลโดยไม่ต้องแจ้งล่วงหน้า เอกสารฉบับนี้ใช้ภายในไอราเท่านั้น มิได้จัดทำขึ้นสำหรับการลงตีพิมพ์ในหนังสือพิมพ์ หรือสื่ออื่นๆ แต่อย่างใด

นักกลยุทธ์: ณรงค์เดช จันทรไพศาล, #066063

Email : narongdach.c@aira.co.th



**Corporate Governance Rating (CG Score)**



AAV, ADVANC, AF, AH, AIRA, AJ, AKP, AKR, ALLA, ALT, AMA, AMARIN, AMATA, AMATAV, ANAN, AOT, AP, APURE, ARIP, ASP, ASW, AUCTION, AWC, AYUD, BAFS, BAM, BANPU, BAY, BBIK, BBL, BCP, BCPG, BDMS, BEM, BEYOND, BGC, BGRIM, BIZ, BKI, BOL, BPP, BRR, BTS, BTW, BWG, CENTEL, CFRESH, CGH, CHEWA, CHO, CIMBT, CK, CKP, CM, CNT, COLOR, COM7, COMAN, COTTO, CPALL, CPF, CPI, CPN, CRC, CSS, DDD, DELTA, DEMCO, DOHOME, DRT, DTAC, DUSIT, EA, EASTW, ECF, ECL, EE, EGCO, EPG, ETC, ETE, FN, FNS, FPI, FPT, FSMART, FVC, GC, GEL, GFPT, GGC, GLAND, GLOBAL, GPI, GPSC, GRAMMY, GULF, GUNKUL, HANA, HARN, HENG, HMPRO, ICC, ICHI, III, ILINK, ILM, IND, INTUCH, IP, IRC, IRPC, ITEL, IVL, JTS, JWD, K, KBANK, KCE, KEX, KGI, KKP, KSL, KTB, KTC, LALIN, LANNA, LHFG, LIT, LOXLEY, LPN, LRH, LST, MACO, MAJOR, MAKRO, MALEE, MBK, MC, MCOT, METCO, MFEC, MINT, MONO, MOONG, MSC, MST, MTC, MVP, NCL, NEP, NER, NKI, NOBLE, NSI, NVD, NYT, OISHI, OR, ORI, OSP, OTO, PAP, PCSGH, PDG, PDJ, PG, PHOL, PLANB, PLANET, PLAT, PORT, PPS, PR9, PREB, PRG, PRM, PSH, PSL, PTG, PTT, PTTEP, PTTGC, PYLON, Q-CON, QH, QTC, RABBIT, RATCH, RBF, RS, S, S&J, SAAM, SABINA, SAMART, SAMTEL, SAT, SC, SCB, SCC, SCCC, SCG, SCGP, SCM, SCN, SDC, SEAFCO, SEAOL, SE-ED, SELIC, SENA, SENAJ, SGF, SHR, SICT, SIRI, SIS, SITHAI, SMPC, SNC, SONIC, SORKON, SPALI, SPI, SPRC, SPVI, SSC, SSSC, SST, STA, STEC, STGT, STI, SUN, SUSCO, SUTHA, SVI, SYMC, SYNTEC, TACC, TASCOS, TCAP, TEAMG, TFMAMA, THANA, THANI, THCOM, THG, THIP, THRE, THREL, TIPCO, TISCO, TK, TKN, TKS, TKT, TMILL, TMT, TNDT, TNITY, TOA, TOP, TPBI, TQM, TRC, TRUE, TSC, TSR, TSTE, TSTH, TTA, TTB, TTCL, TTW, TU, TVDH, TVI, TVO, TWPC, UAC, UBIS, UPOIC, UV, VCOM, VGI, VIH, WACOAL, WAVE, WHA, WHAUP, WICE, WINNER, XPG, ZEN



2S, 7UP, ABICO, ABM, ACE, ACG, ADB, ADD, AEONTS, AGE, AHC, AIE, AIT, ALUCON, AMANAH, AMR, APCO, APSC, AQUA, ARIN, ARROW, AS, ASAP, ASEFA, ASIA, ASIAN, ASIMAR, ASK, ASN, ATP30, B, BA, BC, BCH, BE8, BEC, BH, BIG, BJC, BJCHI, BLA, BR, BRI, BROOK, BSM, BYD, CBG, CEN, CHARAN, CHAYO, CHG, CHOTI, CHOW, CI, CIG, CITY, CIVIL, CMC, CPL, CPW, CRANE, CRD, CSC, CSP, CV, CWT, DCC, DHOUSE, DITTO, DMT, DOD, DPAINT, DV8, EASON, EFORL, ERW, ESSO, ESTAR, FE, FLOYD, FORTH, FSS, FTE, GBX, GCAP, GENCO, GJS, GTB, GYT, HEMP, HPT, HTC, HUMAN, HYDRO, ICN, IFS, IIG, IMH, INET, INGRS, INSET, INSURE, IRCP, IT, ITD, J, JAS, JCK, JCKH, JMT, JR, KBS, KCAR, KIAT, KISS, KK, KOOL, KTIS, KUMWEL, KUN, KWC, KWM, L&E, LDC, LEO, LH, LHK, M, MATCH, MBAX, MEGA, META, MFC, MGT, MICRO, MILL, MITSIB, MK, MODERN, MTI, NATION, NBC, NCAP, NCH, NDR, NETBAY, NEX, NINE, NNCL, NOVA, NPK, NRF, NTV, NUSA, NWR, OCC, OGC, ONEE, PACO, PATO, PB, PICO, PIMO, PIN, PJW, PL, PLE, PM, PMTA, PPP, PPPM, PRAPAT, PRECHA, PRIME, PRIN, PRINC, PROEN, PROS, PROUD, PSG, PSTC, PT, PTC, QLT, RCL, RICHY, RJH, ROJNA, RPC, RT, RWI, S11, SA, SABUY, SAK, SALEE, SAMCO, SANKO, SAPPE, SAWAD, SCAP, SCI, SCP, SE, SECURE, SFLEX, SFP, SFT, SGP, SIAM, SINGER, SKE, SKN, SKR, SKY, SLP, SMART, SMD, SMIT, SMT, SNNP, SNP, SO, SPA, SPC, SPCG, SR, SRICHA, SSF, SSP, STANLY, STC, STPI, SUC, SVOA, SVT, SWC, SYNEX, TAE, TAKUNI, TCC, TCMC, TFG, TFI, TFM, TGH, TIDLOR, TIGER, TIPH, TITLE, TM, TMC, TMD, TMI, TNL, TNP, TNR, TOG, TPA, TPAC, TPCS, TPIPL, TPIPP, TPLAS, TPS, TQR, TRITN, TRT, TRU, TRV, TSE, TVT, TWP, UBE, UEC, UKEM, UMI, UOBKH, UP, UPF, UTP, VIBHA, VL, VPO, VRANDA, WGE, WIIK, WIN, WINMED, WORK, WP, XO, YUASA, ZIGA



A, A5, AI, ALL, ALPHAX, AMC, APP, AQ, AU, B52, BEAUTY, BGT, BLAND, BM, BROCK, BSBM, BTNC, CAZ, CCP, CGD, CMAN, CMO, CMR, CPANEL, CPT, CSR, CTW, D, DCON, EKH, EMC, EP, EVER, F&D, FMT, GIFT, GLOCON, GLORY, GREEN, GSC, HL, HTECH, IHL, INOX, JAK, JMART, JSP, JUBILE, KASET, KCM, KWI, KYE, LEE, LPH, MATI, M-CHAI, MCS, MDX, MENA, MJD, MORE, MPIC, MUD, NC, NEWS, NFC, NSL, NV, PAF, PEACE, PF, PK, PPM, PRAKIT, PTECH, PTL, RAM, ROCK, RP, RPH, RSP, SIMAT, SISB, SK, SOLAR, SPACK, SPG, SQ, STARK, STECH, SUPER, TC, TCCC, TCJ, TEAM, THE, THMUJ, TKC, TNH, TNPC, TOPP, TPCH, TPOLY, TRUBB, TTI, TYCN, UMS, UNIQ, UPA, UREKA, VARO, W, WFX, WPH, YGG

Score Range	Number of Logo	Description
90 - 100		Excellent
80 - 89		Very Good
70 - 79		Good
60 - 69		Satisfactory
50 - 59		Pass

ที่มา: [www.sec.or.th](http://www.sec.or.th) (ข้อมูล ณ วันที่ 27/10/65)

หมายเหตุ: ข้อมูล CG Score ประจำปี 2565 จากสมาคมส่งเสริมสถาบันกรรมการบริษัทไทย

รายงานฉบับนี้จัดทำในนามของบริษัทหลักทรัพย์ ไอรา จำกัด (มหาชน) ("ไอรา") เพื่อเป็นข้อมูลให้กับลูกค้าของไอราเท่านั้น มิได้เป็นการชี้นำหรือเสนอแนะหรือเชิญชวนเพื่อการซื้อขายหลักทรัพย์ใดๆ ผู้ว่าควรตัดสินใจซื้อขายหลักทรัพย์โดยใช้วิจารณญาณของตนเอง ไอรา รวมทั้งพนักงานของบริษัท ปราศจากความรับผิดชอบในความเสียหายอันเกิดจากการใช้ข้อมูลในรายงานนี้ ไม่ว่าจะทางตรงหรือทางอ้อม ทั้งหมดหรือบางส่วน และไม่ถือเป็นการรับประกันความถูกต้องสมบูรณ์และเชื่อถือได้ของข้อมูลในรายงานนี้ ไอรา และ/หรือ กรรมการบริษัท, พนักงานที่เกี่ยวข้อง อาจมีความสัมพันธ์กับ/หรืออาจให้บริการทางด้านวิชาชีพอื่น และ/หรือ บริหารการทางการเงินอื่น ๆ กับบริษัทที่กล่าวถึงในรายงานฉบับนี้ ไอราขอสงวนสิทธิ์ในการเปลี่ยนแปลงความคิดเห็น หรือข้อมูลใด ๆ ที่ต้องแจ้งล่วงหน้า เอกสารฉบับนี้ใช้ภายใต้ไอราเท่านั้น มิได้จัดทำขึ้นสำหรับการลงทุนในหุ้นหรือสินทรัพย์ หรือสื่ออื่น ๆ แต่อย่างใด



38.2%: 119.29

51.25%: 108.98

61.6%: 99.19

## Collective Action Coalition against corruption (CAC) หรือ โครงการแนวร่วมปฏิบัติของภาคเอกชนไทยในการต่อต้านการทุจริต

### ได้รับการรับรอง CAC :

2S, 7UP, ADVANC, AF, AI, AIE, AIRA, AJ, AKP, AMA, AMANAH, AMATA, AMATAV, AP, APCS, AS, ASIAN, ASK, ASP, AWC, AYUD, B, BAFS, BAM, BANPU, BAY, BBL, BCH, BCP, BCPG, BE8, BEC, BEYOND, BGC, BGRIM, BKI, BLA, BPP, BROOK, BRR, BSBM, BTS, BWG, CEN, CENTEL, CFRESH, CGH, CHEWA, CHOTI, CHOW, CIG, CIMBT, CM, CMC, COM7, COTTO, CPALL, CPF, CPI, CPL, CPN, CRC, CSC, DCC, DELTA, DEMCO, DIMET, DRT, DTAC, DUSIT, EA, EASTW, EGCO, EP, EPG, ERW, ESTAR, ETE, FE, FNS, FPI, FPT, FSMART, FSS, FTE, GBX, GC, GCAP, GEL, GFPT, GGC, GJS, GPI, GPSC, GSTEEL, GULF, GUNKUL, HANA, HARN, HEMP, HENG, HMPRO, HTC, ICC, ICHI, IFS, III, ILINK, INET, INSURE, INTUCH, IRC, IRPC, ITEL, IVL, JKN, JR, K, KASET, KBANK, KBS, KCAR, KCE, KGI, KKP, KSL, KTB, KTC, KWI, L&E, LANNA, LH, LHFG, LHK, LPN, LRH, M, MAJOR, MAKRO, MALEE, MATCH, MBAX, MBK, MC, MCOT, META, MFC, MFEC, MILL, MINT, MONO, MOONG, MSC, MST, MTC, MTI, NBC, NEP, NINE, NKI, NOBLE, NOK, NSI, NWR, OCC, OGC, ORI, PAP, PATO, PB, PCSGH, PDG, PDJ, PG, PHOL, PK, PL, PLANB, PLANET, PLAT, PM, PPP, PPPM, PPS, PR9, PREB, PRG, PRINC, PRM, PROS, PSH, PSL, PSTC, PT, PTG, PTT, PTTEP, PTTGC, PYLON, Q-CON, QH, QLT, QTC, RABBIT, RATCH, RML, RWI, S&J, SAAM, SABINA, SAPPE, SAT, SC, SCB, SCC, SCCC, SCG, SCGP, SCM, SCN, SEAOL, SE-ED, SELIC, SENA, SGP, SINGER, SIRI, SITHAI, SKR, SMIT, SMK, SMPC, SNC, SNP, SORKON, SPACK, SPALI, SPC, SPI, SPRC, SRICHA, SSF, SSP, SSSC, SST, STA, STGT, STOWER, SUSCO, SVI, SYMC, SYNTEC, TAE, TAKUNI, TASCO, TCAP, TCMC, TFG, TFI, TFMAMA, TGH, THANI, THCOM, THIP, THRE, THREL, TIDLOR, TIPCO, TISCO, TKS, TKT, TMILL, TMT, TNITY, TNL, TNP, TNR, TOG, TOP, TOPP, TPA, TPCS, TPP, TRU, TRUE, TSC, TSTE, TSTH, TTA, TTB, TTCL, TU, TVDH, TVI, TVO, TWPC, UBE, UBIS, UEC, UKEM, UOBKH, UPF, UV, VGI, VIH, WACOAL, WHA, WHAUP, WICE, WIJK, XO, YUASA, ZEN, ZIGA

### ได้ประกาศเจตนารมณ์เข้าร่วม CAC :

AH, ALT, APCO, ASW, B52, CHG, CI, CPR, CPW, DDD, DHOUSE, DOHOME, ECF, EKH, ETC, EVER, FLOYD, GLOBAL, ILM, INOX, J, JMART, JMT, JTS, KEX, KUMWEL, LDC, MEGA, NCAP, NOVA, NRF, NUSA, OR, PIMO, PLE, RS, SAK, SIS, SSS, STECH, SUPER, SVT, TKN, TMD, TMI, TQM, TRT, TSI, VARO, VCOM, VIBHA, W, WIN

ที่มา : [www.sec.or.th](http://www.sec.or.th) (ข้อมูล ณ วันที่ 07/07/65)

หมายเหตุ: ข้อมูลบริษัทที่เข้าร่วมโครงการแนวร่วมปฏิบัติของภาคเอกชนไทยในการต่อต้านการทุจริต (Thai CAC) จากสมาคมส่งเสริมสถาบันกรรมการบริษัทไทย

### Thailand Sustainability Investment: THSI

#### บริษัทจดทะเบียนในตลาดหลักทรัพย์แห่งประเทศไทย (SET) :

AAV, ACE, ADVANC, AGE, AH, AJ, AMATA, AMATAV, AOT, AP, ASIAN, ASW, AWC, BAFS, BAM, BANPU, BAY, BBL, BCP, BCPG, BDMS, BEM, BGC, BGRIM, BJC, BKI, BLA, BPP, BTS, BWG, CBG, CENTEL, CFRESH, CKP, CM, COM7, COTTO, CPALL, CPF, CPN, CRC, DELTA, DEMCO, DMT, DRT, DTAC, EA, EASTW, EGCO, EPG, ETC, FPT, GFPT, GLOBAL, GPSC, GULF, GUNKUL, HANA, HMPRO, HTC, ICHI, ILINK, INTUCH, IRC, IRPC, ITEL, IVL, JWD, KBANK, KEX, KKP, KTB, KTC, LHFG, MAJOR, M-CHAI, MEGA, MINT, MSC, MTC, NER, NOBLE, NRF, NSI, NVD, NYT, OR, ORI, OSP, PAP, PCSGH, PLANB, PM, PR9, PSH, PSL, PTG, PTT, PTTEP, PTTGC, RATCH, RS, S, S&J, SABINA, SAK, SAPPE, SAT, SAWAD, SC, SCB, SCC, SCCC, SCG, SCGP, SHR, SIRI, SNC, SNP, SPALI, SPI, SSSC, STA, STGT, SYNEX, SYNTEC, TFG, TFMAMA, THANI, THCOM, THIP, THREL, TIPCO, TISCO, TKS, TMT, TOA, TOG, TOP, TPBI, TPCS, TPIPL, TPIPP, TQM, TSC, TSTH, TTA, TTB, TTCL, TTW, TVO, TWPC, UAC, VGI, WHA, WHAUP, ZEN

#### บริษัทจดทะเบียนในตลาดหลักทรัพย์ เอ็ม เอ ไอ (MAI) :

ADB, AKP, ARROW, COLOR, LIT, OTO, PJW, PPS, SELIC, SICT, TNDT, TVDH, UKEM

ที่มา : [www.sec.or.th](http://www.sec.or.th) (ข้อมูล ณ วันที่ 10/10/65)

หมายเหตุ: ข้อมูลรายชื่อบริษัทจดทะเบียนที่มีการดำเนินธุรกิจอย่างยั่งยืน Thailand Sustainability Investment ประจำปี 2565

รายงานฉบับนี้จัดทำในนามของบริษัทหลักทรัพย์ ไอรา จำกัด (มหาชน) ("ไอรา") เพื่อเป็นข้อมูลให้กับลูกค้าของไอราเท่านั้น มิได้เป็นการชี้นำหรือเสนอแนะ หรือเชิญชวนเพื่อการซื้อหรือขายหลักทรัพย์ใดๆ ผู้อ่านควรตัดสินใจซื้อหรือขายหลักทรัพย์โดยใช้วิจารณญาณของตนเอง ไอรา รวมถึงพนักงานของบริษัท ปรารถนาความรับผิดชอบในความเสียหายอันเกิดจากการใช้ข้อมูลในรายงานนี้ ไม่ว่าจะทางตรงหรือทางอ้อม ทั้งหมดหรือบางส่วน และไม่ถือเป็นการรับประกันความถูกต้องสมบูรณ์และเชื่อถือได้ของข้อมูลในรายงานนี้ ไอรา และ/หรือ กรรมการบริษัท, พนักงานที่เกี่ยวข้อง อาจมีความสัมพันธ์กับ/หรืออาจให้บริการทางด้านวิชาชีพแก่ และ/หรือ บริหารทางการเงินอื่นๆ กับบริษัทที่กล่าวถึงในรายงานฉบับนี้ ไอราขอสงวนสิทธิ์ในการเปลี่ยนแปลงความคิดเห็น หรือข้อมูลโดยไม่ต้องแจ้งล่วงหน้า เอกสารฉบับนี้ใช้ภายในไอราเท่านั้น มิได้จัดทำขึ้นสำหรับการลงตีพิมพ์ในหนังสือพิมพ์ หรือสื่ออื่นๆ แต่อย่างใด



**Annual General Meeting : AGM LEVEL**



**บริษัทที่ไล่คะแนน AGM Checklist 100 ไต่**

2S, 7UP, ABM, ADB, ADVANC, AF, AGE, AHC, AIE, AIRA, AJ, AKP, AKR, ALT, AMA, AMANAH, AMARIN, AMATA, AMATAV, ANAN, AOT, AP, APCO, APCS, APURE, ARIP, ARROW, ASAP, ASEFA, ASK, ASP, AUCT, AWC, BAFS, BANPU, BAY, BBIK, BBL, BC, BCH, BCP, BEM, BEYOND, BGC, BGRIM, BIG, BIZ, BJCHI, BKI, BLA, BPP, BRR, BTS, BTW, BWG, CCP, CENTEL, CFRESH, CGH, CHEWA, CHG, CHOW, CIG, CIMBT, CKP, CMAN, CNT, COM7, COTTO, CPALL, CPF, CPI, CPL, CPN, CPW, CRANE, CRC, CSP, CSS, CV, DCON, DDD, DELTA, DEMCO, DMT, DOHOME, DRT, DTAC, EA, EASTW, ECF, ECL, EGCO, EKH, ESSO, ETC, FE, FLOYD, FN, FNS, FSS, FVC, GBX, GC, GEL, GFPT, GGC, GJS, GLAND, GLOBAL, GPSC, GRAMMY, GSTEEL, GULF, GUNKUL, GYT, HANA, HARN, HENG, HMPRO, HPT, HTECH, ICC, ICHI, III, ILINK, ILM, IMH, IND, INSET, INTUCH, IRPC, IT, ITEL, IVL, J, JKN, JMART, JMT, JR, JTS, JWD, KBANK, KCE, KEX, KK, KKP, KOOL, KSL, KTB, KTC, L&E, LANNA, LDC, LHFG, LIT, LOXLEY, MAKRO, MALEE, MATCH, MATI, MBK, MCOT, METCO, MFEC, MILL, MK, MONO, MOONG, MPIC, MST, MTC, MTI, MVP, NC, NCH, NCL, NEP, NETBAY, NINE, NKI, NNCL, NOBLE, NPK, NRF, NSI, NTV, NVD, NWR, NYT, OCC, OGC, OISHI, ONEE, OR, ORI, OTO, PAP, PB, PCSGH, PDG, PG, PHOL, PIMO, PJW, PL, PLANB, PLAT, PM, PORT, PPP, PPPM, PPS, PR9, PRAKIT, PREB, PRG, PRM, PROS, PSH, PSL, PT, PTECH, PTG, PTT, PTTGC, PYLON, Q-CON, QH, QTC, RABBIT, RATCH, RML, RS, S&J, SAAM, SABINA, SAMCO, SANKO, SAPPE, SAT, SAWAD, SCAP, SCC, SCCC, SCG, SCGP, SCM, SCN, SCP, SEAOL, SE-ED, SELIC, SENA, SFP, SGF, SHR, SIAM, SINGER, SIRI, SIS, SISB, SITHAI, SKR, SMPC, SNC, SNP, SONIC, SPALI, SPC, SPCG, SPI, SPRC, SPVI, SSC, SSSC, STEC, STI, SUN, SUPER, SUSCO, SUTHA, SVT, SYMC, SYNTEC, TACC, TAE, TC, TCAP, TCC, TCMC, TEAMG, TFG, THANI, THCOM, THG, THREL, TIPH, TISCO, TK, TKN, TKS, TKT, TMC, TMILL, TNDT, TNITY, TNL, TNP, TOA, TOP, TPBI, TPCS, TQM, TRC, TRU, TSC, TSE, TSR, TSTE, TTA, TTB, TTW, TU, TVDH, TVI, TVO, TVT, UAC, UOBKH, UV, VCOM, VGI, VRANDA, WAVE, WGE, WHA, WHAUP, WICE, WIJK, WIN, WINNER, XPG



**บริษัทที่ไล่คะแนน AGM Checklist 90-99 ไต่**

AAV, ABICO, ACAP, ACE, ACG, ADD, AH, AI, AIT, AJA, ALLA, ALPHAX, ALUCON, AMC, AMR, APP, AQ, AQUA, ARIN, AS, ASIA, ASIMAR, ASN, ASW, ATP30, AYUD, B, B52, BA, BAM, BCPG, BDMS, BGT, BH, BJC, BLISS, BOL, BR, BRI, BROCK, BROOK, BSBM, BSM, BTNC, BUI, BYD, CAZ, CBG, CCET, CEN, CGD, CHARAN, CHAYO, CHO, CHOTI, CI, CIVIL, CK, CM, CMC, CMO, CMR, COLOR, COMAN, CRD, CSC, CSR, CTW, CWT, D, DCC, DIMET, DPAINT, DUSIT, DV8, EASON, EE, EFORL, EP, EPG, ERW, ESTAR, ETE, EVER, FMT, FORTH, FPI, FPT, FSMART, FTE, GCAP, GENCO, GIFT, GLOCON, GPI, GREEN, GTB, HEMP, HTC, HUMAN, HYDRO, ICN, IFS, IHL, IIG, INET, INGRS, INOX, INSURE, IP, IRC, IRCP, ITD, JAS, JCK, JCKH, JUBILE, K, KASET, KBS, KCAR, KDH, KGI, KIAT, KISS, KKC, KTIS, KUMWEL, KUN, KWC, KWM, LALIN, LEE, LEO, LH, LHK, LPH, LPN, LRH, LST, M, MACO, MAJOR, MBAX, MC, MCS, MEGA, MENA, META, MFC, MGT, MICRO, MINT, MODERN, MSC, MUD, NATION, NBC, NCAP, NDR, NER, NEWS, NEX, NFC, NOVA, NSL, NUSA, OSP, PACO, PAF, PATO, PDJ, PEACE, PICO, PK, PLANET, PLE, PMTA, POST, PPM, PRAPAT, PRIME, PRINC, PRO, PROEN, PSTC, PTC, PTTEP, QLT, RBF, RCL, RICHY, RJH, RP, RPC, RPH, RSP, RT, RWI, S, S11, SA, SAK, SALEE, SAMART, SAMTEL, SAUCE, SC, SCB, SCI, SDC, SE, SEAFCO, SECURE, SENAJ, SFLEX, SICT, SK, SKE, SKN, SKY, SLP, SMART, SMD, SMK, SMT, SNNP, SO, SOLAR, SORKON, SPA, SPACK, SQ, SR, SSF, SSP, SST, STA, STARK, STC, STECH, STGT, STOWER, STPI, SUC, SVI, SVOA, SWC, SYNEX, TAKUNI, TASCOS, TEAM, TFI, TFMAMA, TGH, THANA, THE, THIP, THRE, TIDLOR, TIGER, TIPCO, TITL, TKC, TM, TMD, TMI, TMT, TNR, TOG, TOPP, TPA, TPAC, TPCH, TPLAS, TPP, TPS, TQR, TRITN, TRT, TRUE, TSI, TTCL, TTI, TWP, TWPC, TYCN, UBE, UBIS, UEC, UMI, UP, UPA, UPF, UPOIC, UREKA, UTP, VARO, VIH, VL, VNG, VPO, W, WACOAL, WFX, WINMED, WORK, WP, WPH, XO, YUASA, ZEN, ZIGA



**บริษัทที่ไล่คะแนน AGM Checklist 80 - 89 ไต่**

3K-BAT, A, AEONTS, AFC, ALL, ASIAN, AU, BE8, BEC, BIOTEC, BLAND, BM, CPH, CPT, DHOUSE, DITTO, DOD, FANCY, GL, GRAND, GSC, HL, IFEC, JCT, KAMART, KC, KCM, KYE, MANRIN, M-CHAI, MDX, MITSIB, NV, PERM, PF, PIN, PRECHA, PRIN, PROUD, PSG, PTL, ROH, ROJNA, SABUY, SFT, SGP, SIMAT, SLM, SMIT, SPG, SRICHA, SSS, STHAI, TCCC, TCJ, TGPRO, TH, THMUI, TNPC, TPIPL, TPIPP, TRV, TSTH, TTT, UMS, UNIQ, UVAN, VIBHA, YGG

**ที่มา :** สมาคมส่งเสริมผู้ลงทุนไทย (ข้อมูล ณ วันที่ 09/08/65)  
**หมายเหตุ :** ข้อมูล AGM ปีระจําปี 2565 จากสมาคมส่งเสริมผู้ลงทุนไทย