



Globlex Group

27 July 2023

SET50 FUTURES

By Globlex Research Department

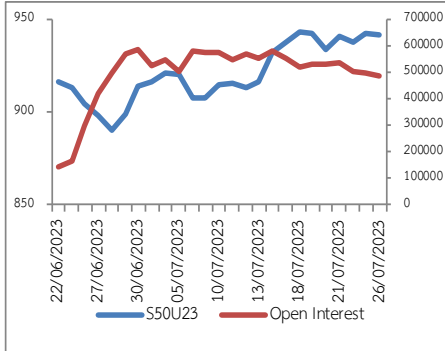

แนวโน้มดัชนีSET50

คาดดัชนีในวันนี้เคลื่อนไหว Sideway หลังเฟดประกาศขึ้นอัตราดอกเบี้ยตามคาดที่ 0.25% สูง 5.50% และเฟดจะตัดสินใจในการประชุมเป็นรายครั้ง โดยจับตาข้อมูลเศรษฐกิจอย่างใกล้ชิด แต่การปรับลดอัตราดอกเบี้ยจะไม่เกิดขึ้นในปีนี้นอกจากนี้ความกังวลทางการเมืองเพิ่มขึ้นหลัง นายทักษิณประกาศกัญญาไทย 10 ส.ค. นี้

คำแนะนำ เกี่ยวกับการเทรด 940-951 จุด

	แนวรับ 1	แนวรับ 2	แนวต้าน 1	แนวต้าน 2	แนวโน้ม
SET50	940	935	951	956	Sideway
S50U23	937	931	947	953	
S50Z23	938	932	948	954	
S50H24	932	927	943	949	

ตารางแสดงข้อมูล

ที่มา : Aspen

	Close	Change	%	Volume	Open interest	Expired date
S50N23	943.1	1.4	0.1%	6	156	27/07/2023
S50Q23	942.6	1.5	0.2%	2	39	30/08/2023
S50U23	942.0	-1.1	-0.1%	145,544	486,422	28/09/2023
S50Z23	943.0	-0.8	-0.1%	7,300	71,537	28/12/2023
S50H24	937.7	-0.9	-0.1%	1,095	14,306	28/03/2024
S50M24	935.6	-1.0	-0.1%	1,240	5,871	27/06/2024

SET VS. BAHT

ที่มา : Aspen

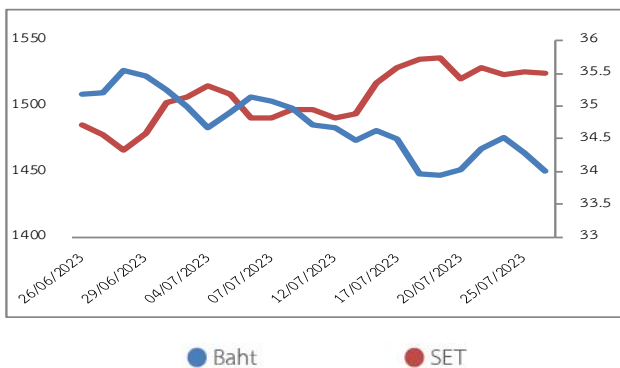

SET50 Futures Net Trades	1D	MTD	YTD
Foreign	-19,072	119,339	-73,539
Institution	2,464	-404	42,876
Customer	16,608	-118,935	30,663
All Futures Net Trades			
Foreign	-18,334	142,779	288,594
Institution	291	-52,203	737,153
Customer	18,043	-90,576	-1,025,747

นักวิเคราะห์ ญัฐวุฒิ วงศ์เยาวรักษ์
เลขทะเบียน 037824 โทร.02-6725805

Disclaimer : ข้อมูลในรายงานนี้เป็นข้อมูลที่มีการเปิดเผยต่อสาธารณะซึ่งนักลงทุนสามารถเข้าถึงได้โดยทั่วไป และเป็นข้อมูลที่เชื่อว่าน่าจะเชื่อถือได้ ความคิดเห็นที่ปรากฏอยู่ในรายงานนี้เป็นเพียงการนำเสนอในมุมมองของบริษัทและเป็นความคิดเห็น ณ วันที่ที่ปรากฏในรายงานเท่านั้น ซึ่งอาจเปลี่ยนแปลงได้ภายหลังวันดังกล่าว โดยบริษัทไม่จำเป็นต้องแจ้งให้สาธารณชนหรือนักลงทุนทราบ รายงานนี้จัดทำขึ้นเพื่อเผยแพร่ข้อมูลให้แก่พนักงานเท่านั้น บริษัทไม่รับผิดชอบต่อการนำข้อมูลหรือความคิดเห็นใดๆไปใช้ในทุกรณี ดังนั้นนักลงทุนจึงควรใช้ดุลยพินิจในการพิจารณาตัดสินใจก่อนการลงทุน นอกจากนี้ บริษัท และ/หรือ บริษัทในกลุ่มของบริษัทอาจมีส่วนเกี่ยวข้องกับหรือผลประโยชน์ใดๆกับบริษัทใดๆที่ถูกลำดับถึงในรายงานนี้ก็ได้