

Technical Focus

Investment Research and Investor Services
27 September 2023

SET = อ่อนตัวต่อ ตามแนวรับ 1,487/1,482 หลังจากนั้นล้นดัด 1,506/1,515

หุ้นเด่น : ชื่อเก็งกำไร BDMS เป้าระยะสั้น 28.0 / 28.75 บาท (cut < 26.0 บาท)



Market Summary	
SET INDEX	1,494.02
Change	-13.34
% Change	-0.88
Value (M.Baht)	55,609.45
Advance/Decline	+88/-440

Most Active		
Symbol	Last	%chg
PTTEP	168.50	1.20
KBANK	123.00	-1.99
SCB	102.00	-1.45
SAV	15.30	-19.47
BDMS	27.25	1.87

Top Gainers		
Symbol	Last	%chg
TNPC	1.84	30.50
SDC	0.07	16.67
ZAA	1.72	13.91
CPT	0.77	8.45
MDX	3.14	6.08

Top Losers		
Symbol	Last	%chg
SAV	15.30	-19.47
ACC	0.58	-17.14
B	0.05	-16.67
SAMART	5.05	-15.13
PPPM	0.07	-12.50

คนชัย จิรเสวีประพันธ์
Analyst Registration No. 17777
Technical Investment Analyst /
Fundamental Investment Analyst on
Securities
Canakas.Chirasevenupraphund@krungsri.com
krungsricapital.com
662-081-2785, 662-638-5785

กมลเดช ชูจิตต์, CFTE
Analyst Registration No. 36718
kamoldech.chujit@krungsricapital.com
662-081-2790, 662-638-5790

วันวิสาข หัตถกิจจำเริญ
Assistant Analyst

คาดการณ์แนวโน้ม SET INDEX วันนี้ : แทงเทียบกลับตัวลงต่อเนื่องในลักษณะของ CLOSING BLACK LINE ทำให้เส้นค่าเฉลี่ยต่างๆ ทั้ง EMA 10,50,200 วัน เรียงตัวกันลงมาและทำหน้าที่เป็นแนวต้านกดดันดัชนี สำหรับเครื่องมือทางด้านเทคนิคส่วนใหญ่ยังมีสัญญาณเชิงลบ ต่อเนื่อง อาทิ RSI, MACD เป็นต้น ประกอบกับ VOLUME กลับมาเร่งตัวขึ้นมากกว่าค่าเฉลี่ย 5 วัน (แรงขายเร่งตัว) เกิดเป็นโมเมนตัมเชิงลบ กดดันให้ดัชนีมีโอกาสอ่อนตัวลงต่อตามแนวรับ 1,487 / 1,482 จุด จึงขยับแนวต้านลง 1,506 / 1,515 จุด ในขณะที่ SET50 เคลื่อนไหวในทำนองเดียวกันกับ SET INDEX จึงยังมีโอกาสอ่อนตัวตามแนวรับ 913 / 908 จุด จึงขยับแนวต้านลงเช่นกันที่ 925 / 930 จุด

- คำแนะนำ : 1. สำหรับนักเก็งกำไรระยะสั้นที่มี POSITION ฝั่ง BUY เน้นขายทำกำไรตามแนวต้านก่อน จึงทยอยซื้อคืนตามแนวรับอีกครั้ง
2. สำหรับนักลงทุนที่รับความเสี่ยงไม่ได้ แนะนำ WAIT AND SEE

กรอบการเคลื่อนไหว SET INDEX

แนวต้าน	1,506 / 1,515
แนวรับ	1,487 / 1,482

TECHNICAL PICKS

Stock In Trend =	BDMS, BTS, CHG, PRM
Trading buy =	CBG, TU, CENTEL, ETE

SET INDEX / SET50

TREND / PATTERN

SHORT TERM TREND: อ่อนตัวต่อตามแนวรับ

CANDLESTICK / PRICE PATTERN: CLOSING BLACK LINE

TECHNICAL COMMENTS:

SET INDEX ทำราคาปิดเมื่อวานนี้ที่ระดับ 1,494.02 จุด ในขณะที่ SET50 ทำราคาปิดเมื่อวานนี้ที่ 917.39 จุด และหากเทียบจากค่า TECHNICAL INDICATORS ต่างๆ จะพบว่า SET INDEX ยังคงแกว่งตัวลงต่อเนื่องต่ำกว่าเส้นค่าเฉลี่ยทั้งระยะสั้นและระยะยาวต่อเนื่อง ทั้ง EMA 10,50,200 วัน รวมถึงเครื่องมือทางด้านเทคนิคส่วนใหญ่มีสัญญาณเชิงลบท่ามกลางภาวะ OVERSOLD ที่เกิดขึ้น (%K MODIFIED STO. < 20%) ทั้ง RSI ที่ต่ำกว่าแนว 50 % ต่อเนื่อง และ MACD ที่ยังแกว่งตัวลงต่ำกว่า แนว 0 ต่อเนื่องเช่นกัน จึงเกิดการปรับฐานลงมาอีกครั้งในลักษณะที่เป็น CLOSING BLACK LINE สร้าง SENTIMENT เชิงลบต่อดัชนีอย่างต่อเนื่อง จึงคาดว่าดัชนียังคงมีภาพของการถูกแรงขายทำกำไรกดดันให้อ่อนตัวลงเป็นระยะๆ สำหรับ SET 50 โดนแรงขายทำกำไรกดดันให้อ่อนตัวลง และสร้างความผันผวนเช่นเดียวกัน สำหรับปริมาณการซื้อขายของ SET INDEX ปรับตัวขึ้นมากกว่าค่าเฉลี่ย 5 วัน (15.78%) โดยมีอัตราการเปลี่ยนแปลงของปริมาณการซื้อขายที่เร่งตัวขึ้น 38.08% ส่วนปริมาณการซื้อขายของ SET50 ปรับตัวขึ้นมากกว่าค่าเฉลี่ย 5 วัน (24.05%) ด้วยอัตราการเปลี่ยนแปลงของปริมาณการซื้อขายที่เร่งตัวขึ้น 57.74% สะท้อนแรงขายที่เกิดการเร่งตัวอย่างต่อเนื่อง สำหรับกลุ่มดัชนีที่เริ่มมีสัญญาณฟื้นตัวต่อเนื่อง อาทิ HEALTH, TOURISM, TRANS, FOOD เป็นต้น สำหรับหุ้นที่คาดว่าจะเคลื่อนไหวได้ดีกว่าตลาด อาทิเช่น **BH, BDMS, BCH, CHG, MINT, ERW, CBG, ICHI, BTS, PRM, BCP, SPRC** เป็นต้น

ACTIONS: กลยุทธ์สำหรับนักเก็งกำไร แนะนำ SELECTIVE BUY หุ้นรายตัวที่แนะนำ อาทิเช่น **BDMS, BTS, CHG, PRM** เป็นต้น

SET INDEX	VALUE	RATING
LAST	1,494.02	
EMA 10	1,519.03	BEAR
EMA 50	1,533.88	BEAR
EMA 200	1,563.39	BEAR
VWAP	1,503.58	BEAR
RSI	32.91	BEAR
MODIFIED STOCHASTIC (%K)	10.82	BEAR
MODIFIED STOCHASTIC (%D)	14.98	
%VOL 5	15.78	BEAR
VOLUME RATE OF CHANGE	38.08	BEAR
MACD	-9.19	BEAR
OVERALL RATING	BEARISH (BULL= 0, BEAR= 9)	

SET 50	VALUE	RATING
LAST	917.39	
EMA 10	931.31	BEAR
EMA 50	941.56	BEAR
EMA 200	951.88	BEAR
VWAP	921.93	BEAR
RSI	33.21	BEAR
MODIFIED STOCHASTIC (%K)	12.50	BEAR
MODIFIED STOCHASTIC (%D)	16.14	
%VOL 5	24.05	BEAR
VOLUME RATE OF CHANGE	57.74	BEAR
MACD	-6.52	BEAR
OVERALL RATING	BEARISH (BULL= 0, BEAR= 9)	

All Sector (Short-term trend)

Sector	Close	%	Value/Day	Short-term trend	S-T Indicators (Sto./Rsi)	Outperform Stock	Underperform Stock
AGRI	183.21	-2.82	338,209,000	DOWN	POSITIVE	TRUBB	GFPT
AUTO	482.71	-1.70	317,750,000	DOWN	NEGATIVE	STANLY	TRU
BANK	383.08	-1.39	7,923,015,000	DOWN	NEGATIVE	TCAP	KKP
COMM	33,780.78	-0.83	3,069,529,000	DOWN	NEGATIVE	MC	SABUY
CONMAT	7,835.73	-0.83	517,220,000	DOWN	NEGATIVE	DCON	DCC
CONS	55.34	-1.25	179,725,000	DOWN	NEGATIVE	CIVIL	TEAMG
ENERG	20,926.47	-0.62	11,729,406,000	DOWN	NEGATIVE	BCP	ACE
ETRON	12,571.81	-0.99	1,902,452,000	DOWN	NEGATIVE	KCE	CCET
FASHION	685.83	-1.64	92,063,000	DOWN	NEGATIVE	PG	CPH
FIN	3,525.89	-2.11	2,980,135,000	DOWN	NEGATIVE	JMT	ASK
FOOD	11,358.64	-0.81	3,077,089,000	DOWN	NEGATIVE	ICHI	TVO
HEALTH	7,084.75	1.04	3,393,037,000	UP	POSITIVE	BH	PHG
HOME	21.48	-1.51	15,120,000	DOWN	NEGATIVE	ROCK	SBNEXT
ICT	161.17	-1.34	4,921,068,000	UP	NEGATIVE	ADVANC	TWZ
IMM	28.38	0.21	378,652,000	DOWN	NEGATIVE	CPT	CRANE
INSUR	11,140.94	-0.70	438,178,000	UP	NEGATIVE	BLA	KWI
MEDIA	33.88	-1.48	449,980,000	DOWN	POSITIVE	SE-ED	AS
PERSON	91.05	-1.71	47,958,000	DOWN	NEGATIVE	S&J	STGT
PETRO	717.58	-2.10	766,499,000	DOWN	POSITIVE	GIFT	TCCC
PF&REIT	129.41	-0.48	95,443,000	DOWN	NEGATIVE	ERWPF	GVREIT
PROF	354.30	-4.37	306,538,000	DOWN	NEGATIVE	PRTR	SISB
PROP	235.76	-1.15	3,189,669,000	DOWN	NEGATIVE	PIN	BRI
STEEL	29.53	-1.07	22,499,000	DOWN	NEGATIVE	TYCN	SAM
TOURISM	606.57	-0.03	819,162,000	DOWN	POSITIVE	ERW	DUSIT
TRANS	335.21	-0.65	3,129,528,000	DOWN	NEGATIVE	ASIMAR	KEX
MAI	453.01	-2.36	1,190,891,016	DOWN	NEGATIVE	TITLE	SSS

Sector in Focus : FOOD



TECHNICAL COMMENTS : ดัชนีกลุ่ม FOOD เริ่มมีภาพของการพักฐานในกรอบแนวโน้มขาขึ้น หลังจากแท่งเทียนเริ่มแกว่งตัวหลุด EMA 10 วันต่อเนื่อง ทำให้มีโอกาสแกว่งตัวลงทดสอบแนวรับที่เคยเป็น GAP จึงเน้น BUY ON WEAKNESS เป็นหลัก (OVERALL RATING: SELL)

ACTION: BUY ON WEAKNESS

เป้าหมาย: 11540 / 11713

แนวรับ: 11215 / 11150

STOP LOSS: กรณีต่ำกว่า 11000

MA / PATTERN	VALUE	RATING
LAST	11,358.64	
EMA 10	11,500.24	BEAR
EMA 50	11,453.55	BEAR
EMA 200	11,803.95	BEAR
VWAP	11,437.86	BEAR
OVERALL RATING	BEAR	

TECH. INDICATORS	VALUE	RATING
RSI	42.80	BEAR
MODIFIED STOCHASTIC (%K)	21.74	BEAR
MODIFIED STOCHASTIC (%D)	28.37	
%VOL 5	-22.27	BEAR
VOLUME RATE OF CHANGE	60.66	BULL
MACD	7.02	BULL

หุ้น	ราคาปิด	แนวต้าน	แนวรับ
ICHI	16.8	17.5 / 18	16.3 / 16
CBG	82.25	85 / 87	80.25 / 78

Trading Buy (Positive signal)

STOCK	ราคาปิด	เป้าหมายระยะสั้น	จุดตัดขาดทุน	เหตุผลทางเทคนิค
CBG	82.25	84.0/85.50	<80.25	ราคาหุ้น CBG ในกราฟ Daily Timeframe แท่งเทียนเป็น Closing white line โดยตำแหน่งอยู่ในกรอบของ flat (สี่เหลี่ยมขนาดเล็ก) พร้อมปิดบริเวณ ema 10 วัน และสัญญาณระยะสั้นทรงตัว ทำให้กรอบ trading โดยวางแนวต้านที่กำหนด
CENDEL	47.50	48.75/50.0	<46.0	ราคาหุ้น CENDEL ในกราฟ Daily Timeframe แท่งเทียนเป็น Closing white upper shadow โดยตำแหน่งยังอยู่ในกรอบของสี่เหลี่ยมผืนผ้า / rectangle พร้อมปิดบริเวณ ema 10 วัน และสัญญาณระยะสั้นทรงตัว ทำให้กรอบ trading โดยวางแนวต้านที่กำหนด
TU	14.30	14.80-15.10	<13.80	ราคาหุ้น TU ในกราฟ Daily Timeframe แท่งเทียนเป็น Doji โดยแท่งเทียน 2 แท่งคล้ายสร้างรูปแบบ harami cross พร้อมกับปิดบริเวณ ema 10 วัน และสัญญาณระยะสั้นทรงตัวถึงบวก ทำให้กรอบการตัดตัวคาดว่ามีความเสี่ยงที่กำหนด
ETC	1.22	1.27/1.31	<1.17	ราคาหุ้น ETE ในกราฟ Daily Timeframe โดยแท่งเทียนเป็น Closing white upper shadow โดยราคาพยายามผ่านทะลุเส้นแนวต้านย่อย 1.24 บาท และปิดเหนือ EMA 10 วัน พสานเครื่องมือทางเทคนิคสนับสนุน อาทิ Momentum , Stochastic เป็นต้น ดังนั้นเมื่อทะลุ 1.24 บาทคาดว่าอาจมีส่วนต่างทดสอบต้านถัดไปที่กำหนด

Negative warning signal

STOCK	ราคาปิด	สัญญาณทางเทคนิคเชิงลบ	Action
SGC	1.76	ราคาหุ้นแกว่งตัวลง หลังแท่งเทียนเป็น Closing black line โดยราคาหลุดต่ำกว่าเส้น support line และปิดต่ำกว่า EMA 10 วัน ประกอบกับเครื่องมือหลายตัวส่งสัญญาณเชิงลบ เช่น momentum , rsi จึงให้น้ำหนักราคาอ่อนตัวทดสอบแนวรับที่กำหนด	ยังมีแรงขายกดดันโดยมีช่วงทดสอบแนวรับถัดไป 1.7/1.66 บาท
SYNEX	12.30	ราคาหุ้นแกว่งตัวลง ด้วยแท่งเทียนที่มีลักษณะ Long black marubozu และเริ่มหลุดต่ำกว่า minor uptrend line เส้นหนึ่งลงมา พร้อมกับปิดต่ำกว่าเส้น ema 10 วัน รวมถึงเครื่องมือส่วนใหญ่ยังอ่อนตัว อาทิ RSI, STOCHASTIC จึงให้น้ำหนักราคาอ่อนตัวทดสอบแนวรับถัดไปที่กำหนด	ยังมีแรงขายกดดันทดสอบแนวรับถัดไป 11.80 / 11.40 บาท
NCAP	3.18	ราคาหุ้นมีแนวโน้มอ่อนตัวพร้อมกับแท่งเทียนเป็น Long black marubozu โดยยังคงเคลื่อนไหวในกรอบ downtrend channel และต่ำกว่าเส้น ema 10 วันเช่นกัน รวมถึงกับสัญญาณอ่อนตัว อาทิ RSI, MOMENTUM จึงให้น้ำหนักราคาอ่อนตัวทดสอบแนวรับถัดไปที่กำหนด	ยังมีแรงขายกดดันโดยมีช่วงทดสอบแนวรับถัดไป 3.08/3.02 บาท

**** Positive signal = ความหมายที่เกิดจากราคามีทิศทางเปลี่ยนแปลงที่เกิดจากพิจารณา 4 องค์ประกอบ คือ

1. การกลับตัวของแท่งเทียน Bar chart, Pivot point & Line chart

2. เกิดจากการ Breakout เส้น Trendline, Resistance line, Chart pattern, Fibon line, Parallel line เป็นต้น

3. เกิดจากการสนับสนุนเชิงบวกของสัญญาณทางเทคนิคประเภท Momentum indicators, Leading and Lagging Indicators เป็นต้น และ

4. เกิดจากการสนับสนุนของเครื่องมือด้าน Volume Indicators เป็นต้น **Negative Warning Signal = เป็นการเตือนถึงสัญญาณทางเทคนิคในเชิงลบระยะสั้น ซึ่งราคามีโอกาสเปลี่ยนแปลงในทิศทางที่อ่อนตัวช่วงระยะเวลาหนึ่ง ซึ่งเป็นจังหวะของการทำกำไร Profit Taking / Short against port / SBL เป็นต้น

Stock In Trend

BDMS ชื่อเก็งกำไร

ราคาปิด	27.25
เป้าหมาย	28 / 28.75
แนวรับ	26.5 / 26



MA / PATTERN	VALUE	RATING
PRICE PATTERN / SIGNALS	BREAKOUT S-T DOWNTREND LINE	
TREND	REVERSAL	
EMA 10	26.82	BULL
EMA 50	27.58	BEAR
EMA 200	28.17	BEAR
VWAP	27.22	BULL
OVERALL RATING	BUY	

TECH. INDICATORS	VALUE	RATING
RSI	50.25	BULL
MODIFIED STOCHASTIC (%K)	47.12	BULL
MODIFIED STOCHASTIC (%D)	32.45	
%VOL 5	-23.97	BEAR
VOLUME RATE OF CHANGE	99.79	BULL
MONEY IN / OUT	709,197,57	BULL
	5	
MACD	-0.34	BEAR

TECHNICAL COMMENTS:

ให้น้ำหนักราคาหุ้นกลับมามีภาพกลับตัวขึ้นจากรอบ SIDEWAY ใหญ่ สังเกตจากแท่งเทียนเริ่มแกว่งตัวขึ้น BREAKOUT S-T DOWNTREND LINE และปิดขึ้นเหนือ EMA 10 วันอีกครั้ง พสานแรงสนับสนุนเชิงบวกจาก TECHNICAL INDICATORS ต่างๆ และ VOLUME ที่เร่งตัวขึ้น จึงมีแนวโน้มขึ้นทดสอบโซนแนวต้านบริเวณยอดสูงด้านบนอีกครั้ง (OVERALL RATING: BUY)

BTS **ชื่อเก็งกำไร** **ราคาปิด 7.55**

เป้าหมาย 7.7 / 7.9

แนวรับ 7.4 / 7.3



MA / PATTERN	VALUE	RATING
PRICE PATTERN / SIGNALS	THREE WHITE SOLDIERS	
TREND	REVERSAL	
EMA 10	7.33	BULL
EMA 50	7.35	BULL
EMA 200	7.69	BEAR
VWAP	7.48	BULL
OVERALL RATING	BUY	

TECH. INDICATORS	VALUE	RATING
RSI	62.81	BULL
MODIFIED STOCHASTIC (%K)	73.64	BULL
MODIFIED STOCHASTIC (%D)	56.86	
%VOL 5	132.06	BULL
VOLUME RATE OF CHANGE	343.51	BULL
MONEY IN / OUT	- 15,439, 870	BEAR
MACD	0.01	BULL

TECHNICAL COMMENTS:

ให้น้ำหนักราคาหุ้นกลับมามีภาพกลับตัวขึ้นจากรอบ SIDEWAY ใหญ่ สังเกตจากแท่งเทียนเริ่มแกว่งตัวขึ้น ปิดยืนเหนือ EMA 10,50 วันอีกครั้ง ในลักษณะของ THREE WHITE SOLDIERS พสานแรงสนับสนุนเชิงบวกจาก TECHNICAL INDICATORS ต่างๆ และ VOLUME ที่เร่งตัวขึ้น จึงมีแนวโน้มขึ้นทดสอบโซนแนวต้านบริเวณยอดสูงด้านบนอีกครั้ง (OVERALL RATING: BUY)

CHG **ชื่อแก๊งทำไร** **ราคาปิด 3.30**

เป้าหมาย 3.38 / 3.5

แนวรับ 3.24 / 3.18



MA / PATTERNS	VALUE	RATING
PRICE PATTERN / SIGNALS	UPTREND CHANNEL	
TREND	SIDEWAY UP	
EMA 10	3.25	BULL
EMA 50	3.14	BULL
EMA 200	3.30	BEAR
VWAP	3.30	BEAR
OVERALL RATING	BUY	

TECH. INDICATORS	VALUE	RATING
RSI	63.09	BULL
MODIFIED STOCHASTIC (%K)	59.52	BULL
MODIFIED STOCHASTIC (%D)	57.67	
%VOL 5	163.55	BULL
VOLUME RATE OF CHANGE	28.53	BULL
MONEY IN / OUT	11,934,084	BULL
MACD	0.05	BULL

TECHNICAL COMMENTS:

ให้นำหน้าราคาหุ้นมีภาพ SIDEWAY UP ในกรอบแนวโน้มขาขึ้น สังเกตจากแท่งเทียนเริ่มแกว่งตัวขึ้นเหนือ EMA 10,50 วันถัดต่อเนื่อง ในลักษณะของ SPINNING TOP ผสานแรงสนับสนุนเชิงบวกจาก TECHNICAL INDICATORS ต่างๆ รวมถึง VOLUME ที่เร่งตัวขึ้น จึงมีแนวโน้มล้น BREAKOUT EMA 200 วัน เพื่อขึ้นทดสอบแนวต้านด้านบนอีกครั้ง (OVERALL RATING: BUY)

PRM **ชื่อเก็งกำไร** **ราคาปิด 6.95**

เป้าหมาย 7.2 / 7.3

แนวรับ 6.8 / 6.6



MA / PATTERN	VALUE	RATING
PRICE PATTERN / SIGNALS	OPEN WHITE LINE	
TREND	SIDEWAY UP	
EMA 10	6.92	BULL
EMA 50	6.70	BULL
EMA 200	6.70	BULL
VWAP	6.94	BULL
OVERALL RATING	BUY	

TECH. INDICATORS	VALUE	RATING
RSI	55.15	BULL
MODIFIED STOCHASTIC (%K)	39.55	BEAR
MODIFIED STOCHASTIC (%D)	50.09	
%VOL 5	109.75	BULL
VOLUME RATE OF CHANGE	-36.24	BEAR
MONEY IN / OUT	-5,822,520	BEAR
MACD	0.11	BEAR

TECHNICAL COMMENTS:

ให้น้ำหนักราคาหุ้นเริ่มกลับมามีภาพกลับตัวขึ้น สังเกตจากแท่งเทียนยังคงเงยตัวขึ้นเหนือ EMA 10 วันอีกครั้งในลักษณะของ OPEN WHITE LINE ผสานแรงสนับสนุนเชิงบวกจาก TECHNICAL INDICATORS ต่างๆ และ VOLUME ที่เร่งตัวขึ้น จึงมีแนวโน้มขึ้นทดสอบแนวต้านที่เป็นยอดสูงเดิมอีกครั้ง (OVERALL RATING: BUY)

Stock (Update)

BCH

ชื่อแก๊งกำไร

ราคาปิด 19.80 บาท

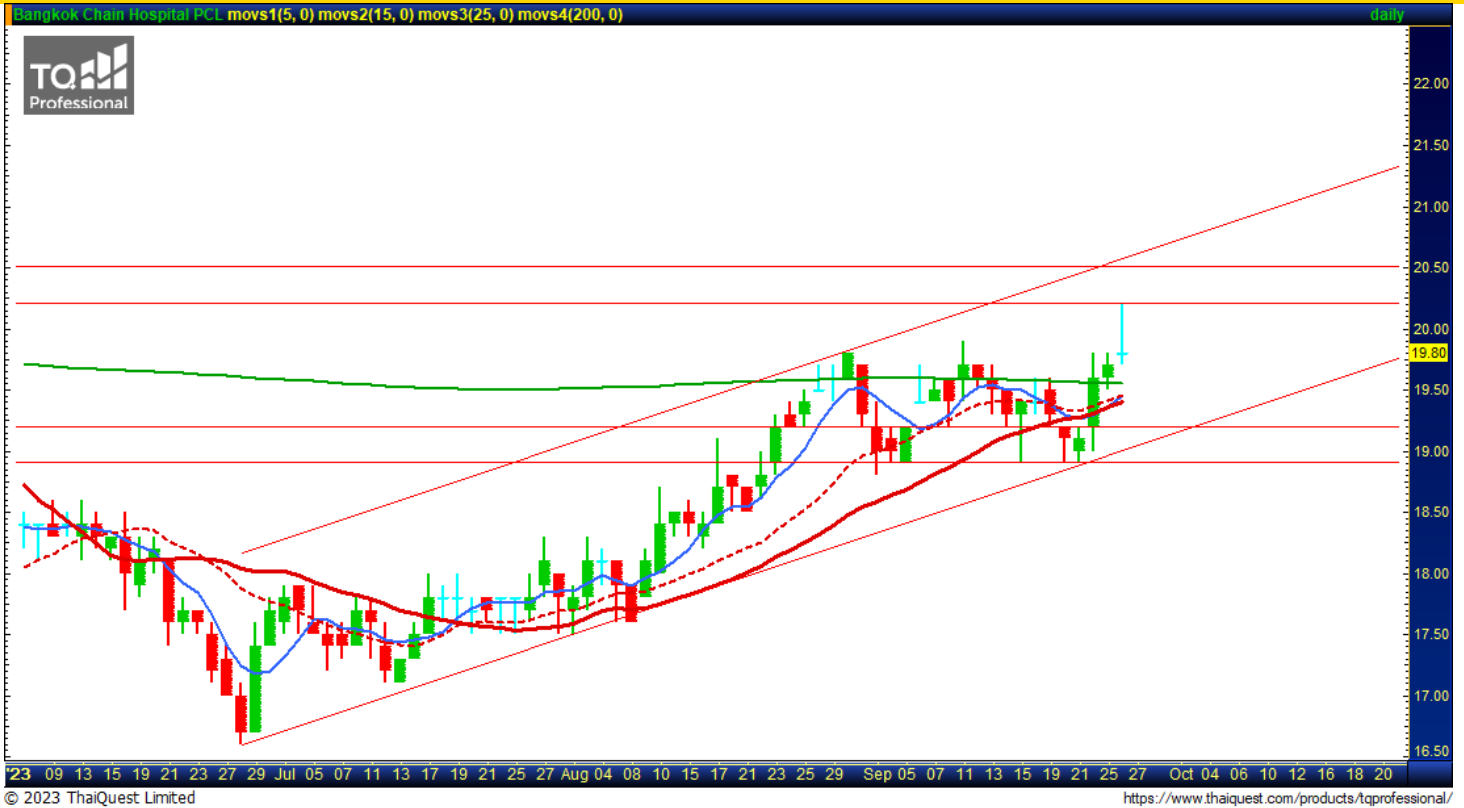

ความคิดเห็น ชื่อแก๊งกำไร: ไม่เปลี่ยนแปลงความคิดเห็น ราคาเมื่อวานปิดในแดนบวกเล็กน้อย ยังคงให้น้ำหนักราคาหุ้นกลับมามีภาพ SIDEWAY UP ในกรอบแนวโน้มขาขึ้น สังเกตจากแท่งเทียนเริ่มแกว่งตัวขึ้นเหนือ EMA 200 วันอีกครั้ง พसानแรงสนับสนุนเชิงบวกจาก TECHNICAL INDICATORS ต่างๆ และ VOLUME ที่เร่งตัวขึ้น จึงมีแนวโน้มขึ้นทดสอบโซนแนวต้านบริเวณยอดสูงสุดด้านบนอีกครั้ง

ระหว่างวันราคาดีดตัวเข้าหาเป้าหมายแรกได้ที่ 20.2 บาท ทั้งนี้แนวโน้มราคายังมีโอกาสขึ้นทดสอบกรอบแนวต้านเดิมอีกครั้งที่ 20.2 / 20.5 บาท แนวรับไม่ควรหลุดต่ำกว่า 18.9 บาท

(OVERALL RATING: BUY)

Warrant Update

Most 14 Active Warrants

Symbol	close	Black-Scholes	% All-in Premium	แนวรับ	แนวต้าน
SIMAT-W5	0.61	0.33	15.84%	0.50	0.72
XPG-W4	3.18	N/A	N/A	3.04	3.32
SIMAT-W3	0.49	0.00	N/A	0.44	0.53
SABUY-W2	2.34	2.73	1.18%	2.26	2.48
TTB-W1	0.67	N/A	N/A	0.64	0.73
ERW-W3	2.72	2.53	-1.59%	2.62	2.84
APURE-W3	0.78	0.16	58.25%	0.75	0.83
WAVE-W3	0.08	N/A	N/A	0.07	0.10
ECF-W4	0.11	0.00	66.93%	0.09	0.14
MINT-W9	1.86	2.60	4.73%	1.81	1.92
ECL-W4	0.10	0.05	31.10%	0.08	0.12
SAMART-W3	0.25	0.20	73.95%	0.22	0.29
SAAM-W2	0.29	0.04	62.01%	0.27	0.32
MBK-W2	16.70	16.76	17.90%	16.20	17.30

% All-in Premium

Symbol	close	Black-Scholes	% All-in Premium	แนวรับ	แนวต้าน
ERW-W3	2.72	2.53	-1.59%	2.62	2.84

***ใช้ราคาปิดของวันที่ 26 / 09 / 2023 ในการคำนวณ*

***ใช้ราคาปิดของวันที่ 26 / 09 / 2023 ในการคำนวณ*

คำแนะนำการลงทุน และความหมายของคำแนะนำการลงทุน

Stock Rating หมายถึง การให้น้ำหนักการลงทุนของบริษัท แบ่งเป็น 4 ระดับ

Buy หมายถึง ราคาพื้นฐานสูงกว่าราคาตลาด 15%

Trading Buy หมายถึง ราคาพื้นฐานสูงกว่าราคาตลาดระหว่าง 5% - 15%

Neutral หมายถึง ราคาพื้นฐานสูงกว่าราคาตลาดไม่เกิน 5% หรือต่ำกว่าราคาตลาดไม่เกิน 5%

Reduce หมายถึง ราคาพื้นฐานต่ำกว่าราคาตลาด 5%

คำจำกัดความ

Sector หมายถึง กลุ่มอุตสาหกรรมที่บริษัทจัดอยู่

Sector Rating หมายถึง การให้น้ำหนักการลงทุนของกลุ่มอุตสาหกรรม แบ่งเป็น 3 ระดับ

Bullish หมายถึง หุ้นส่วนใหญ่ในกลุ่มอุตสาหกรรมได้รับคำแนะนำ "Buy" หรือคำแนะนำเฉลี่ยถ่วงน้ำหนักของกลุ่มอุตสาหกรรมคือ "Buy" และ "Trading Buy"

Neutral หมายถึง หุ้นส่วนใหญ่ในกลุ่มอุตสาหกรรมได้รับคำแนะนำ "Neutral" หรือคำแนะนำเฉลี่ยถ่วงน้ำหนักของกลุ่มอุตสาหกรรมคือ "Neutral"

Bearish หมายถึง หุ้นส่วนใหญ่ในกลุ่มอุตสาหกรรมได้รับคำแนะนำ "Reduce" หรือ "Sell" หรือคำแนะนำเฉลี่ยถ่วงน้ำหนักของกลุ่มอุตสาหกรรมคือ "Reduce" หรือ "Sell"

Current หมายถึง การให้น้ำหนักการลงทุนของบริษัท ณ ปัจจุบัน

Previous หมายถึง การให้น้ำหนักการลงทุนของบริษัท ก่อนหน้านี้

Market Prices หมายถึง ราคาหุ้น ณ ปัจจุบัน

Fair Price หมายถึง ราคาที่เหมาะสมตามปัจจัยพื้นฐาน

Net Profit หมายถึง กำไรสุทธิ (ล้านบาท)

EPS หมายถึง กำไรสุทธิต่อหุ้น (บาท)

EPS Growth หมายถึง อัตราการขยายตัวของกำไรต่อหุ้น (%)

PER หมายถึง ราคาหุ้นปัจจุบัน / กำไรสุทธิต่อหุ้น (เท่า)

P/BV หมายถึง ราคาหุ้นปัจจุบัน / มูลค่าทางบัญชีต่อหุ้น (เท่า)

EBITDA หมายถึง กำไรก่อนหักดอกเบี้ย ภาษี ค่าเสื่อมราคา และ ค่าตัดจำหน่าย (บาท)

EBITDA Growth หมายถึง อัตราการขยายตัวของ กำไรก่อนหักดอกเบี้ย ภาษี ค่าเสื่อมราคา และ ค่าตัดจำหน่าย (%)

EV / EBITDA หมายถึง มูลค่ากิจการ / กำไรก่อนหักดอกเบี้ย ภาษี ค่าเสื่อมราคา และ ค่าตัดจำหน่าย (เท่า)

DPS หมายถึง เงินปันผลต่อหุ้น (บาท)

Dividend Yield หมายถึง อัตราผลตอบแทนของเงินปันผล (%)

เอกสารฉบับนี้จัดทำขึ้นโดยบริษัทหลักทรัพย์ กรุงศรี พัฒนสิน จำกัด (มหาชน) ("บริษัท") ข้อมูลที่ปรากฏในเอกสารฉบับนี้จัดทำโดยอาศัยข้อมูลที่ดีหาได้จากแหล่งที่เชื่อหรือควรเชื่อว่าจะมีความน่าเชื่อถือ และ/หรือถูกต้อง อย่างไรก็ตาม บริษัทไม่ยืนยัน และไม่รับรองถึงความครบถ้วนสมบูรณ์หรือถูกต้องของข้อมูลดังกล่าว และไม่รับประกันราคาหรือผลตอบแทนของหลักทรัพย์ที่ปรากฏข้างต้น แม้ว่าข้อมูลดังกล่าวจะปรากฏข้อความที่อาจเป็นหรืออาจตีความว่าเป็นเช่นนั้นได้ บริษัท จึงไม่รับผิดชอบต่อการนำเอาข้อมูล ข้อความ ความเห็น และ/หรือบทสรุปที่ปรากฏในเอกสารฉบับนี้ไปใช้ไม่ว่ากรณีใดๆ บริษัท รวมทั้งบริษัทที่เกี่ยวข้อง ลูกค้า ผู้บริหารและพนักงานของบริษัทต่างๆ อาจจะมีการลงทุนใน หรือซื้อ หรือขายหลักทรัพย์ที่ปรากฏในเอกสารฉบับนี้ได้ตลอดเวลา ข้อมูลและความเห็นที่ปรากฏอยู่ในเอกสารฉบับนี้ มิได้ประสงค์จะชี้ชวน เสนอแนะ หรือจูงใจให้ลงทุนใน หรือซื้อ หรือขายหลักทรัพย์ที่ปรากฏในเอกสารฉบับนี้ และข้อมูลอาจมีการแก้ไขเพิ่มเติมเปลี่ยนแปลงโดยมีต้องแจ้งให้ทราบล่วงหน้า ผู้ลงทุนควรใช้ดุลยพินิจอย่างรอบคอบในการลงทุนในหรือซื้อหรือขายหลักทรัพย์ บริษัทสงวนลิขสิทธิ์ในข้อมูลที่ปรากฏในเอกสารนี้ ห้ามมิให้ผู้ใดใช้ประโยชน์ ทำซ้ำ ดัดแปลง นำออกแสดง ทำให้ปรากฏ หรือเผยแพร่ต่อสาธารณชน ไม่ว่าด้วยประการใด ๆ ซึ่งข้อมูลในเอกสารนี้ ไม่ว่าทั้งหมดหรือบางส่วน เว้นแต่ได้รับอนุญาตเป็นหนังสือจากบริษัทเป็นการล่วงหน้า การกล่าว คัด หรืออ้างอิง ข้อมูลบางส่วนตามสมควรในเอกสารนี้ ไม่ว่าในบทความ บทวิเคราะห์ บทวิจัย หรือในเอกสาร หรือการสื่อสารอื่นใดจะต้องกระทำโดยถูกต้อง และไม่เป็นการก่อให้เกิดการเข้าใจผิดหรือความเสียหายแก่บริษัท ต้องรับรู้ถึงความเป็นเจ้าของลิขสิทธิ์ในข้อมูลของบริษัท และต้องอ้างอิงถึงฉบับที่และวันที่ในเอกสารฉบับนี้ของบริษัทโดยชัดเจน การลงทุนในหรือซื้อหรือขายหลักทรัพย์ย่อมมีความเสี่ยง ท่านควรทำความเข้าใจอย่างถี่ถ้วนแต่ต่อลักษณะของหลักทรัพย์แต่ละประเภท และควรศึกษาข้อมูลของบริษัทที่ออกหลักทรัพย์และข้อมูลอื่นใดที่เกี่ยวข้องก่อนการตัดสินใจลงทุนในหรือซื้อหรือขายหลักทรัพย์

CORPORATE GOVERNANCE REPORT OF THAI LISTED COMPANIES 2022 (as 31 August 2023)

AAV	ADVANC	AF	AH	AIRA	AJ	AKP	AKR	ALLA	ALT	AMA
AMARIN	AMATA	AMATAV	ANAN	AOT	AP	APURE	ARIP	ASP	ASW	AUCT
AWC	AYUD	BAFS	BAM	BANPU	BAY	BBIK	BBL	BCP	BCPG	BDMS
BEM	BEYOND	BGC	BGRIM	BIZ	BKI	BOL	BPP	BRR	BTS	BTW
BWG	CENDEL	CFRESH	CGH	CHEWA	CHO	CIMBT	CK	CKP	CM	CNT
COLOR	COM7	COMAN	COTTO	CPALL	CPAXT	CPF	CPI	CPN	CRC	CSS
DDD	DELTA	DEMCO	DOHOME	DRT	DUSIT	EA	EASTW	ECF	ECL	EE
EGCO	EPG	ETC	ETE	FN	FNS	FPI	FPT	FSMART	FVC	GC
GEL	GFPT	GGC	GLAND	GLOBAL	GPI	GPSC	GRAMMY	GULF	GUNKUL	HANA
HARN	HENG	HMPRO	ICC	ICHI	III	ILINK	ILM	IND	INTUCH	IP
IRC	IRPC	ITEL	IVL	JTS	K	KBANK	KCE	KEX	KGI	KKP
KSL	KTB	KTC	LALIN	LANNA	LHFG	LIT	LOXLEY	LPN	LRH	LST
MACO	MAJOR	MALEE	MBK	MC	MCOT	METCO	MFEC	MINT	MONO	MOONG
MSC	MST	MTC	MVP	NCL	NEP	NER	NKI	NOBLE	NVD	NYT
OR	ORI	OSP	OTO	PAP	PCSGH	PDG	PDJ	PG	PHOL	PLANB
PLANET	PLAT	PORT	PPS	PR9	PREB	PRG	PRM	PSH	PSL	PTG
PTT	PTTEP	PTTGC	PYLON	Q-CON	QH	QTC	RABBIT	RATCH	RBF	RS
S	S&J	SAAM	SABINA	SAMART	SAMTEL	SAT	SBNEXT	SC	SCB	SCC
SCCC	SCG	SCGP	SCM	SCN	SDC	SEAFCO	SEAOIL	SE-ED	SELIC	SENA
SENX	SGF	SHR	SICT	SIRI	SIS	SITHAI	SJWD	SMPC	SNC	SONIC
SORKON	SPALI	SPI	SPRC	SPVI	SSC	SSSC	SST	STA	STEC	STGT
STI	SUN	SUSCO	SUTHA	SVI	SYMC	SYNTEC	TACC	TASCO	TCAP	TEAMG
TFMAMA	THANA	THANI	THCOM	THG	THIP	THRE	THREL	TIPCO	TISCO	TK
TKN	TKS	TKT	TMILL	TMT	TNDT	TNITY	TOA	TOP	TPBI	TQM
TRC	TSC	TSTE	TSTH	TTA	TTB	TTCL	TTW	TU	TPDH	TVO
TWPC	UAC	UBIS	UPOIC	UV	VCOM	VGI	VIH	WACOAL	WAVE	WHA
WHAUP	WICE	WINNER	XPG	ZEN						

2S	7UP	ABM	ACE	ACG	ADB	ADD	AEONTS	AGE	AHC	AIE
AIT	ALUCON	AMANAH	AMR	APCO	APCS	AQUA	ARIN	ARROW	AS	ASAP
ASEFA	ASIA	ASIAN	ASIMAR	ASK	ASN	ATP30	B	BA	BC	BCH
BE8	BEC	BH	BIG	BJC	BJCHI	BLA	BR	BRI	BROOK	BSM
BYD	CBG	CEN	CHARAN	CHAYO	CHG	CHOTI	CHOW	CI	CIG	CITY
CIVIL	CMC	CPL	CPW	CRANE	CRD	CSC	CSP	CV	CWT	DCC
DHOUSE	DITTO	DMT	DOD	DPAIN	DV8	EASON	EFORL	ERW	ESSO	ESTAR
FE	FLOYD	FORTH	FTE	GBX	GCAP	GENCO	GJS	GTB	GYT	HEALTH
HPT	HTC	HUMAN	HYDRO	ICN	IFS	IIG	IMH	INET	INGRS	INSET
INSURE	IRCP	IT	ITD	J	JAS	JCK	JCKH	JMT	JR	KBS
KCAR	KGEN	KIAT	KISS	KK	KOOL	KTIS	KUMWEL	KUN	KWC	KWM
L&E	LDC	LEO	LH	LHK	M	MATCH	MBAX	MEGA	META	MFC
MGT	MICRO	MILL	MITSIB	MK	MODERN	MTI	NATION	NCAP	NCH	NDR
NETBAY	NEX	NNCL	NOVA	NPK	NRF	NTV	NUSA	NWR	OCC	OGC
ONEE	PACO	PATO	PB	PICO	PIMO	PIN	PJW	PL	PLE	PM
PMTA	PPP	PPPM	PRAPAT	PRECHA	PRIME	PRIN	PRINC	PROEN	PROS	PROUD
PSG	PSTC	PT	PTC	QLT	RCL	RICHY	RJH	ROJNA	RPC	RT
RWI	S11	SA	SABUY	SAK	SALEE	SAMCO	SANKO	SAPPE	SAWAD	SCAP
SCI	SCP	SE	SECURE	SFLEX	SFT	SGP	SIAM	SINGER	SKE	SKN
SKR	SKY	SLP	SMART	SMD	SMIT	SMT	SNNP	SNP	SO	SPA
SPC	SPCG	SR	SRICHA	SSF	SSP	STANLY	STC	STPI	SUC	SVOA
SVT	SWC	SYNEX	TAE	TAKUNI	TCC	TCMC	TFG	TFI	TFM	TGH
TIDLOR	TIGER	TIPH	TITLE	TM	TMC	TMD	TMI	TNL	TNP	TNR
TOG	TPA	TPAC	TPCS	TIPL	TIPIP	TPLAS	TPS	TQR	TRITN	TRT
TRU	TRV	TSE	TURTLE	TVT	TWP	UBE	UEC	UKEM	UMI	UOBKH
UP	UPF	UTP	VIBHA	VL	VPO	VRANDA	WGE	WIJK	WIN	WINMED
WORK	WP	XO	YUASA	ZIGA						

A	A5	AI	AKS	ALL	ALPHAX	AMC	APP	AU	B52	BEAUTY
BGT	BLAND	BM	BROCK	BSBM	BTNC	CAZ	CCP	CGD	CMAN	CMO
CMR	CPANEL	CPT	CSR	CTW	D	DCON	EKH	EMC	EP	EVER
F&D	FMT	GIFT	GLOCON	GLORY	GREEN	GSC	GTV	HL	HTECH	IHL
INOX	JAK	JMART	JSP	JUBILE	KASET	KCM	KWI	KYE	LEE	LPH
MATI	M-CHAI	MCS	MDX	MENA	MJD	MORE	MPIC	MUD	NC	NEWS
NFC	NSL	NV	PAF	PEACE	PF	PK	PPM	PRAKIT	PTECH	PTL
RAM	ROCK	RP	RPH	RSP	SIMAT	SISB	SK	SOLAR	SPACK	SPG
SQ	STARK	STECH	SUPER	TC	TCJ	TEAM	THE	THMUI	TKC	TNH
TNPC	TOPP	TPCH	TPOLY	TRUBB	TTI	TYCN	UMS	UNIQ	UREKA	VARO
W	WFX	WPH	YGG							

ช่วงคะแนน	สัญลักษณ์	ความหมาย
90 - 100		ดีเลิศ
80 - 89		ดีมาก
70 - 79		ดี
60 - 69		ดีพอใช้
50 - 59		ผ่าน
ต่ำกว่า 50	No logo given	N/A

การเปิดเผยผลการสำรวจของสมาคมส่งเสริมสถาบันกรรมการบริษัทไทย (IOD) ในเรื่องการกำกับดูแลกิจการ (Corporate Governance) นี้ เป็นการดำเนินการตามนโยบายของสำนักงานคณะกรรมการกำกับหลักทรัพย์และตลาดหลักทรัพย์ โดยการสำรวจของ IOD เป็นการสำรวจและประเมินจากข้อมูลของบริษัทจดทะเบียนในตลาดหลักทรัพย์แห่งประเทศไทย และตลาดหลักทรัพย์ เอ็มเอไอ (MAI) ที่มีการเปิดเผยต่อสาธารณะ และเป็นข้อมูลที่ผู้ลงทุนทั่วไปสามารถเข้าถึงได้ ดังนั้น ผลสำรวจดังกล่าวจึงเป็นการนำเสนอในมุมมองของบุคคลภายนอก โดยไม่ได้เป็นการประเมินการปฏิบัติ และมีได้มีการใช้ข้อมูลภายในเพื่อการประเมิน ผลสำรวจดังกล่าวเป็นผลการสำรวจ ณ วันที่ปรากฏในรายงานการกำกับดูแลกิจการของบริษัทจดทะเบียนไทยเท่านั้น ดังนั้น ผลการสำรวจจึงอาจเปลี่ยนแปลงได้ภายหลังวันดังกล่าว ทั้งนี้ บริษัทหลักทรัพย์ กูรูศรี พัฒนาสิน จำกัด (มหาชน) มิได้ยืนยันหรือรับรองถึงความถูกต้องของผลการสำรวจดังกล่าวแต่อย่างใด

* บริษัทหรือกรรมการหรือผู้บริหารของบริษัทที่มีข้อขัดข้องการกำกับดูแลกิจการ เช่น การกระทำความผิดเกี่ยวกับหลักทรัพย์ การทุจริต คอร์รัปชัน เป็นต้น ซึ่งการใช้ข้อมูล CGR ควรตระหนักถึงข้อดังกล่าวประกอบด้วย อ่านรายละเอียดเพิ่มเติมได้ที่ <http://www.thai-iod.com/en/projects-2.asp>

แหล่งที่มา : <https://market.sec.or.th/public/idisc/th/Ranking/Listed/Issuer>

ANTI-CORRUPTION PROGRESS INDICATOR ข้อมูล ณ วันที่ 31 สิงหาคม 2566

ได้รับการรับรอง

25	7UP	AAI	ADVANC	AF	AH	AI	AIE	AIRA	AJ	AKP	AMA	AMANAH
AMATA	AMATAV	AP	APCS	AS	ASIAN	ASK	ASP	AWC	AYUD	B	BAFS	BAM
BANPU	BAY	BBL	BCH	BCP	BCPG	BEG	BEC	BEYOND	BGC	BGRIM	BKI	BLA
BPP	BROOK	BRR	BSBM	BTS	BWG	CEN	CENTEL	CFRESH	CGH	CHEWA	CHOTI	CHOW
CIG	CIMBT	CM	CMC	COM7	COTTO	CPALL	CPAXT	CPF	CPI	CPL	CPN	CPW
CRC	CSC	DCC	DELTA	DEMCO	DIMET	DRT	DUSIT	EA	EASTW	ECF	EGCO	EP
EPG	ERW	ESTAR	ETC	ETE	FNS	FPI	FPT	FSMART	FTE	GBX	GC	GCAP
GEL	GFPT	GGC	GJS	GPI	GPSC	GSTEEL	GULF	GUNKUL	HANA	HARN	HENG	HMPRO
HTC	ICC	ICHI	IFS	III	ILINK	ILM	INET	INOX	INSURE	INTUCH	IRPC	ITEL
IVL	JAS	JKN	JR	JTS	KASET	KBANK	KBS	KCAR	KCC	KCE	KGEN	KGI
KKP	KSL	KTB	KTC	L&E	LANNA	LHPG	LHK	LPN	LRH	M	MAJOR	MALEE
MATCH	MBAX	MBK	MC	MCOT	META	MFC	MFEC	MILL	MINT	MONO	MOONG	MSC
MST	MTC	MTI	NATION	NCAP	NEP	NKI	NOBLE	NOK	NRF	NWR	OCC	OGC
OR	ORI	PAP	PATO	PB	PCSGH	PDG	PDJ	PG	PHOL	PIMO	PK	PL
PLANB	PLANET	PLAT	PM	PPP	PPPM	PPS	PRS	PREB	PRO	PRINC	PRM	PROS
PSH	PSL	PSTC	PT	PTECH	PTG	PTT	PTTEP	PTTGC	PYLON	Q-CON	QH	QLT
QTC	RABBIT	RATCH	RML	RS	RWI	S&J	SAAM	SABINA	SAK	SAPPE	SAT	SC
SCC	SCCC	SCG	SCGP	SCM	SCN	SEAOL	SE-ED	SELIC	SENA	SGC	SGP	SINGER
SIRI	SITHAI	SKR	SMT	SMK	SMPG	SNC	SNP	SORKON	SPACK	SPALI	SPC	SPI
SPRC	SRICHA	SSF	SSP	SSSC	SST	STA	STGT	STOWER	SUSCO	SVI	SYMC	SYNTEC
TAE	TAKUNI	TASCO	TCAP	TCMC	TFG	TFI	TFMAMA	TOH	THANI	THCOM	THIP	THRE
THREL	TIDLOR	TIPCO	TISCO	TKS	TKT	TMD	TMILL	TMT	TNITY	TNL	TNP	TNR
TOG	TOP	TOPP	TPA	TPCS	TRT	TRU	TSC	TSI	TSTE	TSTH	TTA	TTB
TTCL	TU	TVDH	TVO	TWPC	UBE	UBIS	UEC	UKEM	UOBKH	UV	VCOM	VGI
VIH	WACOAL	WHA	WHAUP	WICE	WIJK	XO	YUASA	ZEN	ZIGA			

ประกาศเจตนาสมัคร

ACE	ADB	ASW	BBOI	BRI	BTO	BYD	CAZ	CBG	CI	CV	DEXON	DMT
DOHOME	EKH	EVER	GLOBAL	GREEN	ICN	ITC	J	JMART	JMT	LEO	LH	MEGA
MENA	MITSIB	MODERN	NER	OSP	OTO	POLY	PQS	PRIME	PROEN	PRTR	RBF	RT
SA	SANKO	SENX	SFLEX	SIS	SKE	SM	SUPER	SVOA	SVT	TBN	TEGH	TOE
TIPH	TKN	TPLAS	TQM	TRUE	VARO	VIBHA	W	WIN	WPH	XPG		

ระดับ (Level)

ผลการประเมิน

ได้รับการรับรอง (Certified)

การแสดงให้เห็นถึงการนำไปปฏิบัติโดยมีการสอบทานความครบถ้วนเพียงพอของกระบวนการทั้งหมดจากคณะกรรมการตรวจสอบหรือผู้สอบบัญชีที่ ก.ล.ด. ให้ความเห็นชอบ การได้รับการรับรองเป็นสมาชิกแนวร่วมปฏิบัติของภาคเอกชนไทยในการต่อต้านทุจริต หรือได้ผ่านการตรวจสอบเพื่อให้ความเชื่อมั่นอย่างเป็นทางการหน่วยงานภายนอก

ประกาศเจตนาสมัคร (Declared)

การแสดงให้เห็นถึงความมุ่งมั่นโดยการประกาศเจตนาสมัครเข้าเป็นแนวร่วมปฏิบัติ (Collective Action Coalition) ของภาคเอกชนไทยในการต่อต้านทุจริต

การเปิดเผยผลการประเมินดัชนีชี้วัดความคืบหน้าการป้องกันการมีส่วนเกี่ยวข้องกับการทุจริตคอร์รัปชัน (Anti-Corruption Progress Indicators) ของบริษัทจดทะเบียนในตลาดหลักทรัพย์แห่งประเทศไทยซึ่งจัดทำโดยสถาบันไทยพัฒน์ เป็นการดำเนินการตามนโยบายและตามแผนพัฒนาความยั่งยืนสำหรับบริษัทจดทะเบียนของสำนักงานคณะกรรมการกำกับหลักทรัพย์และตลาดหลักทรัพย์ โดยผลการประเมินดังกล่าวของสถาบันไทยพัฒน์ อาศัยข้อมูลที่ได้รับจากบริษัทจดทะเบียนตามที่บริษัทจดทะเบียนได้ระบุในแบบแสดงข้อมูลเพื่อการประเมิน Anti-Corruption ซึ่งได้ขึงข้อมูลมาจากแบบแสดงรายการข้อมูลประจำปี (แบบ 56-1) รายงานประจำปี (แบบ 56-2) หรือในเอกสารและหรือรายงานอื่นที่เกี่ยวข้องของบริษัทจดทะเบียนนั้น แล้วแต่กรณี ดังนั้น ผลการประเมินดังกล่าวจึงเป็นการนำเสนอในมุมมองของสถาบันไทยพัฒน์ซึ่งเป็นบุคคลภายนอก โดยมีได้เป็นการประเมินการปฏิบัติของบริษัทจดทะเบียนในตลาดหลักทรัพย์แห่งประเทศไทย และมิได้ใช้ข้อมูลภายในเพื่อการประเมิน

เนื่องจากผลการประเมินดังกล่าวเป็นเพียงผลการประเมิน ณ วันที่ปรากฏในผลการประเมินเท่านั้น ดังนั้น ผลการประเมินจึงอาจเปลี่ยนแปลงได้ภายหลังวันดังกล่าว หรือเมื่อข้อมูลที่เกี่ยวข้องมีการเปลี่ยนแปลง ทั้งนี้ บริษัทหลักทรัพย์ กรุงศรี พัฒนสิน จำกัด (มหาชน) มิได้ยืนยัน ตรวจสอบ หรือรับรองความถูกต้องครบถ้วนของผลการประเมินดังกล่าวแต่อย่างใด

แหล่งที่มา : <https://market.sec.or.th/public/idisc/th/Ranking/Listed/Issuer>