



Key factor to watch

- GDP 3Q66 สหรัฐ ดีเกินคาดทำให้กังวลว่า FED จะคงดอกเบี้ยในระดับสูงต่อ
- ตลาดหุ้นไทยปรับตัวลงแรง Fund flow ไหลออกต่อเนื่อง

ติดตาม

ติดตามการประชุม FED, BOJ, BOE และตัวเลขการจ้างงานนอกภาคการเกษตรสหรัฐฯ

Sideway

- วานนี้ปรับตัวลงหลุดกรอบ Down Trend ลงมา เป็นสัญญาณลบเปิด Downside
- ระยะสั้นทดสอบแนวรับ 845
 - ยืนเหนือมีโอกาสปรับตัวกลับขึ้น
 - ต่ำกว่ามีโอกาสปรับตัวลงต่อ

สายงานวิเคราะห์หลักทรัพย์ ASL

Email : research@aslsecurities.com

Tel. : 02 508 1567 Ext. 1516-17





S50Z23 : คงสถานะ Short



Analyst View

- ดัชนีระยะกลางปรับตัวลงหลุดกรอบ Down trend line ลงมาเป็นสัญญาณลบ
- วานนี้ปรับตัวลงต่ำกว่า 850 ลงมา และทำจุดต่ำสุดที่ 845
- ระยะสั้นยังอยู่ในแนวโน้มขาลง แนวรับระหว่างวัน 845
 - ยืนเหนื้อมีโอกาสปรับตัวกลับขึ้นทางเทคนิคระยะสั้น
 - ต่ำกว่ามีโอกาสปรับตัวลงทดสอบแนวรับถัดไป 850

แนวต้าน
Resistance

R2	870
R1	855

แนวรับ
Support

S1	845
S2	830

Action... คงสถานะ Short

- ✓ สถานะ Short ทุน@860 ถี้อต่อจุดทำกำไร 840/830 จุดรักษากำไร 855





SPREAD : S50Z23H24 Trading

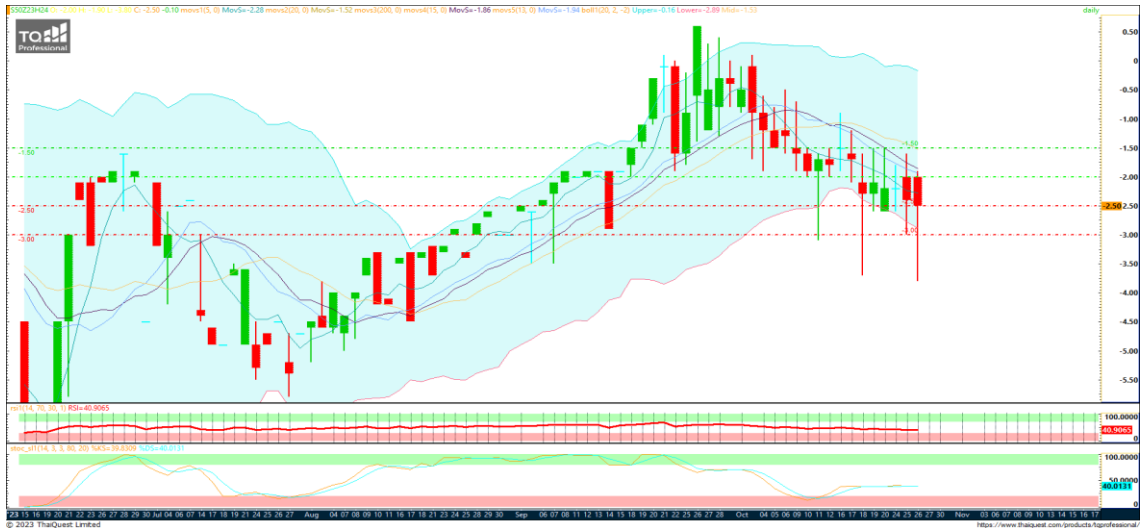

แนวต้าน
Resistance

R2 **-1.50**

R1 **-2.00**

แนวรับ
Support

S1 **-3.00**

S2 **-4.00**

Action... Trading

- ✓ มีสถานะ Long ทุน @ -2.50 พิจารณาทำกำไร แนวต้าน -1.50 ตัดขาดทุนหากปรับตัวลงต่ำกว่า -3.00
- ✓ พอร์ตว่าง Trading กรอบ -3.50 ถึง -2.00



สายงานวิเคราะห์หลักทรัพย์ ASL

Email : research@aslsecurities.com

Tel. : 02 508 1567 Ext. 1516-17

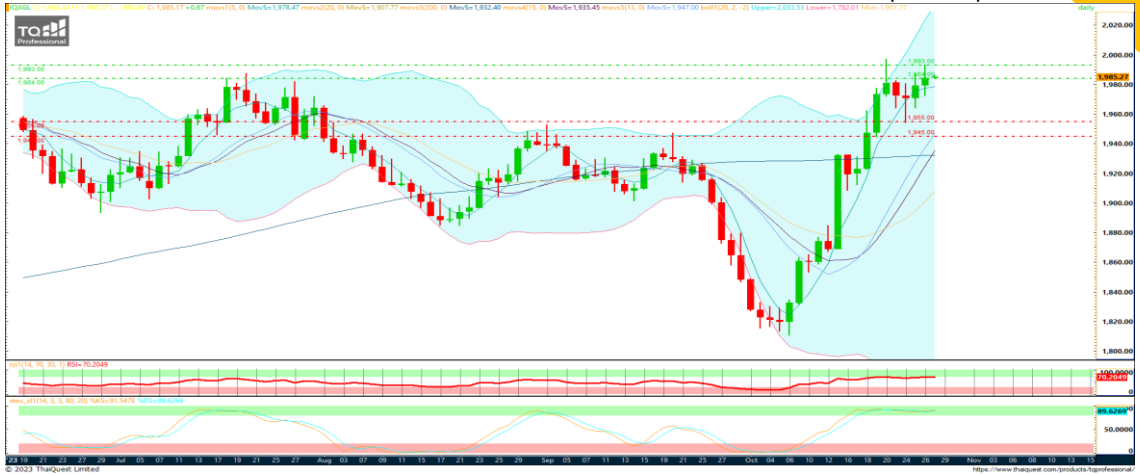

Key factor to watch

- Dollar index อยู่ในโซนแข็งค่าขึ้น
- + US bond yield ปรับตัวลงเล็กน้อย

ติดตาม สถานการณ์ในตะวันออกกลาง, การตัดสินใจเกี่ยวกับดอกเบี้ยของ FED

Sideway

- ราคานี้ปรับตัวขึ้นทดสอบแนวต้าน 1993 ไม่สามารถยืนเหนือได้จึงปรับตัวกลับลง
- ระยะสั้นมีแนวโน้มปรับตัวสร้างฐานราคาในกรอบ 1993/1965

สายงานวิเคราะห์หลักทรัพย์ ASL

Email : research@aslsecurities.com

Tel. : 02 508 1567 Ext. 1516-17



GOZ23 : คงสถานะ Long

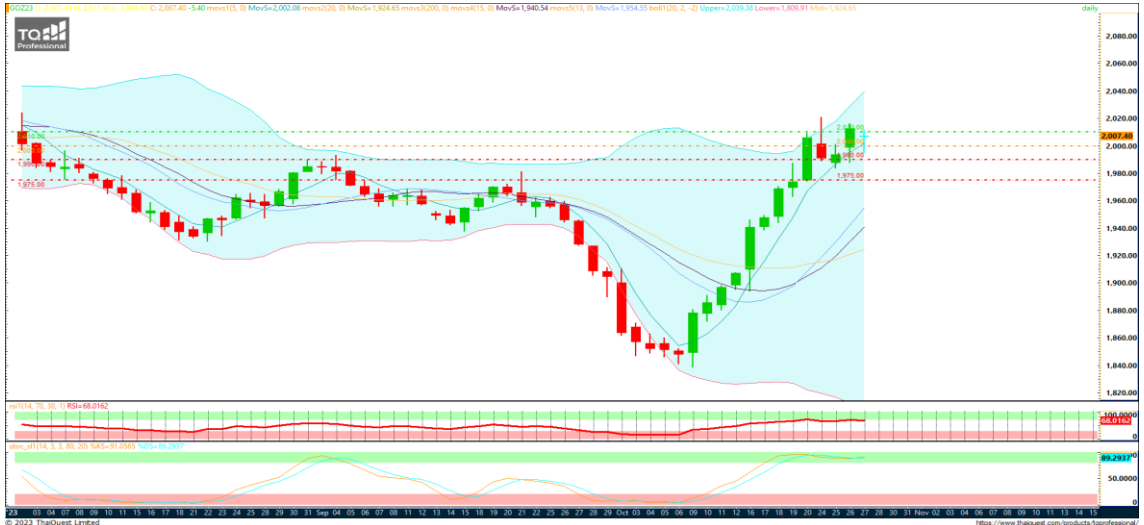

แนวต้าน
Resistance

R2 **2,022**

R1 **2,010**

แนวรับ
Support

S1 **1,990**

S2 **1,975**

Action... ถือ Long ต่อ

- ✓ สถานะ Long (ทุน@1909,1970) ถือต่อ มองว่า
ได้เปรียบ จุดรักษากำไร 1990
- ✓ พอร์ตว่าง Wait & see



	30 Oct	31 Oct	1 Nov	2 Nov	3 Nov
US		<ul style="list-style-type: none"> - Consumer Confidence (Oct) 	<ul style="list-style-type: none"> - Nonfarm Employment Change (Oct) - Manufacturing PMI (Oct) - Job Openings (Sep) - Fed Interest Rate Decision 	<ul style="list-style-type: none"> - Initial Jobless Claims 	<ul style="list-style-type: none"> - Nonfarm Payrolls (Oct) - Unemployment Rate (Oct) - PMI (Oct)
EU		<ul style="list-style-type: none"> - CPI (YoY) (Oct) 			
JP	<ul style="list-style-type: none"> - BoJ Interest Rate Decision 				
UK				<ul style="list-style-type: none"> - BoE Interest Rate Decision (Nov) 	
CH	<ul style="list-style-type: none"> - PMI (Oct) 				

Source: Investing.com

สำนักงานใหญ่

888/1 ถนนคลองลำเจียก แขวงนวลจันทร์ เขตบึงกุ่ม กรุงเทพฯ 10230

Tel. 02-508-1567

E-mail: callcenter@aslsecurities.com

สาขาเชียงใหม่-ห้วยแก้ว

50/4 ถนนห้วยแก้ว ตำบลช้างเผือก อำเภอเมืองเชียงใหม่ จังหวัดเชียงใหม่ 50300

Tel. 053-217-346-9

สาขาขอนแก่น

182/104 หมู่ที่ 4 ตำบลในเมือง อำเภอเมืองขอนแก่น จังหวัดขอนแก่น 40000

Tel. 043-053-557, 043-053-558, 043-224-103, 043-224-104

สาขากาญจนบุรี

277/106 ถนนแสงชูโต ตำบลบ้านเหนือ อำเภอเมือง จังหวัดกาญจนบุรี 71000

Tel. 034-918-781, 034-918-782, 034-910-100

สาขาสีลม

139 อาคารเศรษฐีวรรณทาวเวอร์ ชั้น 20 โซน D ถนนปิ่น แขวงสีลม เขตบางรัก กรุงเทพฯ 10500

Tel. 02-853-9322

สาขาอุดรธานี

106/36 ถนนตลาดนารักษ์ ตำบลหมากแข้ง อำเภอเมือง จังหวัดอุดรธานี 41000

Tel. 042-119-990, 042-119-991, 042-119-992, 042-119-993

สาขาสิงห์บุรี

907/35 ถนนชนสรศักดิ์ ตำบลบางพุทรา อำเภอเมืองสิงห์บุรี จังหวัดสิงห์บุรี รหัสไปรษณีย์ 16000

Tel. 02-508-1567

ASL Research Team

รัชชัย อัครพรไชย (ID 000710) นักวิเคราะห์การลงทุนปัจจัยพื้นฐานด้านหลักทรัพย์และปัจจัยทางเทคนิค
ปัทมวิชัย ฤทธาสิริพันธ์ (ID 101198) นักวิเคราะห์การลงทุนปัจจัยพื้นฐานด้านตลาดทุน
ชุตินธร วิกุลศุกัก (ID 095151) นักวิเคราะห์การลงทุนปัจจัยพื้นฐานด้านหลักทรัพย์
นงศักดิ์ ศรีศักดิ์ (ID 098318) นักวิเคราะห์การลงทุนปัจจัยพื้นฐานด้านสัญญาซื้อขายล่วงหน้า
Contact **Tel.** (+66)2 508 1567 Ext. 3516-17 **Email:** research@aslsecurities.com