



Set Index Data

| | | | |
|-----------------|-----------|-----------|-----|
| Open | 1,394.50 | | |
| High | 1,396.17 | | |
| Low | 1,370.30 | | |
| Closed | 1,371.22 | | |
| Chg. | -30.48 | | |
| %Chg. | -2.17 | | |
| Value (mn) | 45,697.03 | | |
| P/E(x) | 18.98 | Up | 53 |
| P/BV(x) | 1.34 | Unchanged | 92 |
| Yield (%) | 3.40 | Down | 496 |
| Market Cap (mn) | 16,836.78 | | |

SET 50 -100 - MAI - Futures Index

| | Closed | Chg | (%) |
|-----------|----------|-------|-------|
| SET 50 | 865.04 | 7.05 | 0.82 |
| SET 100 | 1,919.35 | 15.25 | 0.80 |
| S50_CON | 870.00 | 5.20 | 0.60 |
| MAI Index | 407.32 | -0.61 | -0.15 |

Trading Breakdown : Daily

| (Bt,m) | Buy | Sell | Net |
|-------------|----------|--------|-------|
| Institution | 846.89 | -18.15 | -2.10 |
| Broker Port | 1,877.31 | -42.04 | -2.19 |
| Foreign | 853.20 | -16.80 | -1.93 |
| Customer | 395.78 | -11.54 | -2.83 |

Trading Breakdown : Month to Date

| (Bt,m) | Buy | Sell | Net |
|-------------|------------|------------|------------|
| Institution | 67,889.72 | 59,705.84 | 8,183.88 |
| Broker Port | 54,760.66 | 59,284.15 | -4,523.49 |
| Foreign | 392,420.07 | 405,730.75 | -13,310.68 |
| Customer | 235,704.64 | 226,054.30 | 9,650.34 |

World Markets Index

| | Closed | Chg. | (%) |
|-----------|-----------|---------|-------|
| Dow Jones | 32,784.30 | -251.63 | -0.76 |
| NASDAQ | 12,595.61 | -225.61 | -1.76 |
| FTSE100 | 7,354.57 | -59.77 | -0.81 |
| Nikkei | 30,601.78 | -668.14 | -2.14 |
| Hang Seng | 17,044.61 | -40.72 | -0.24 |

Commodities

| | Closed | Chg. | (%) |
|------------|----------|---------|-------|
| Oil: Brent | 87.37 | 0.17 | 0.19 |
| Oil: Nymex | 83.61 | 0.16 | 0.19 |
| Gold | 1,984.76 | 0.16 | 0.01 |
| ZINC | 2,435.50 | -30.50 | -1.24 |
| BDIY Index | 1,662.00 | -170.00 | -9.28 |

Cash Balance

Analysts

Apichai Raomanachai
 Fundamental and Technical Investment Analysis ID No. 002939
 Tel 02-829-6999 Ext 2200
 Email : apichai.ra@kfsec.co.th

Nopporn Chaykaew
 Fundamental Analysis ID No. 043964
 Tel 02-829-6999 Ext 2203
 Email : noppoan.ch@kfsec.co.th

Nattawat Pooosunthornsri
 Fundamental Analysis ID No. 087077
 Tel 02-829-6999 Ext 2204
 Email : nattawat.po@kfsec.co.th

Market Wrap-Up

- SET วันที่ 26 ต.ค.66 ปิด -30.48 จุด อยู่ที่ 1,371.22 จุด มูลค่าการซื้อขาย 45,690 ลบ. ต่างชาติขาย 1,557 ลบ. สถาบันขาย 176 ลบ. พอร์ตโบรกขาย 268 ลบ. NVDR มียอดขายสุทธิ อยู่ที่ 799 ลบ. มียอดซื้อสุทธิในหุ้น KBANK,TASCO,GPSC,PTT,GULF และมียอดขายสุทธิ DELTA, BGRIM, BH, KTB, JMT มูลค่า Short Sales อยู่ที่ระดับ 5,362 ลบ. หุ้นที่มีปริมาณ Short สูงคือ LANNA, RAM-R, BBIK-R โดยนักลงทุนต่างชาติประเทศมีสถานะ Short ใน Index Futures จำนวน 2,639 สัญญา ยอดสะสมตั้งแต่ต้นปีต่างชาติ Short สุทธิรวม 295,663 สัญญา นักลงทุนต่างชาติซื้อพันธบัตรจำนวน 1,796 ลบ.
- ตลาดหุ้นสหรัฐ DJIA -0.76%, S&P500 -1.18%, Nasdaq -1.76% กลุ่มเทคโนโลยีปรับตัวลดลง หลัง GDP สหรัฐ Q3/66 +4.9% สูงกว่าคาดที่ +4.7% QoQ ส่งผลให้เฟดอาจตรึงดอกเบี้ยสูงนานกว่าคาด ขณะที่ผู้ซื้อทรัพย์สินเพื่อการวางรายสัปดาห์เพิ่มขึ้น 10,000 อยู่ที่ 210,000 & คาด 207,000 ราย ตลาดหุ้นยุโรป -0.48% จากแรงขายกลุ่มรถยนต์, บริการสุขภาพ และการเงิน ขณะที่ ECB มีมติคงดอกเบี้ย

Market View

- ตลาดหุ้นสหรัฐวันนี้ปรับตัวลง หลังรายงาน GDP สหรัฐ Q3/66 +4.9% ดีกว่าคาดที่ +4.7% QoQ ขายตัวสูงสุดในรอบ 2 ปี ได้แรงหนุนจากการใช้จ่ายผู้บริโภค +4% & Q2/66 +0.8%, การลงทุนภาคเอกชน +8.4% และการใช้จ่ายภาครัฐ +4.6% ส่งผลให้นักลงทุนกังวลเฟดจะตรึงดอกเบี้ยสูงนานกว่าคาด จากเดิมคาดเฟดอาจมีการพิจารณาลดดอกเบี้ยในช่วงกลางปีหน้า ส่งผลลบต่อหุ้นกลุ่มเทคโนโลยีสหรัฐ คำวันนี้ติดตามรายงาน US PCE ก.ย. คาด 3.4% & ส.ค. 3.5% YoY และคาด 0.3% & ส.ค. 0.4% MoM ซึ่งเป็นดัชนีที่เฟดใช้วัดเงินเฟ้อสหรัฐ ส่วนตลาดหุ้นยุโรปวันนี้ปรับตัวลง จากแรงขายกลุ่มรถยนต์, สถาบันการเงิน หลังรายงานกำไร Q3/66 ต่ำกว่าคาด โดย Refinitiv คาดกำไร Q3/66 บจ. ใน Stoxx600 จะหดตัว -9.7% YoY จากกำไรกลุ่มวัสดุพื้นฐาน & พลังงานปรับตัวลดลงแรง ขณะที่การประชุม ECB วานนี้ไม่มีมติคงดอกเบี้ยเงินฝากที่ 4.0%, ดอกเบี้ยรีไฟแนนซ์ที่ 4.5% หลังเงินเฟ้อยุโรปโซน ก.ย. จะลดตัวอยู่ที่ 4.3% YoY และ PMI รวมภาคผลิต & บริการยุโรปโซน ต.ค. อยู่ในโซนหดตัว ผังเอเชียวานนี้ดัชนีภูมิภาคปรับตัวลดลงจากแรงขายกลุ่มเทคโนโลยี หลัง US Bond Yield 10 ปีปรับขึ้น ขณะที่ค่าเงินเยนอ่อนค่าต่ำกว่า 150 เยน/ดอลลาร์ ขณะที่รายงาน Tokyo CPI ต.ค. ปรับขึ้นอยู่ที่ 3.3% & ก.ย. 2.8% YoY ส่งผลให้การประชุม BOJ วันที่ 30 - 31 ต.ค. อาจมีการพิจารณาแนวทางยุติ ม.ผ่อนคลายการเงินแบบพิเศษ สำหรับดัชนี SET วานนี้ -2.17% ปริมาณการซื้อขาย 4.56 หมื่น ลบ. ต่างชาติขาย 1.55 พัน ลบ. พอร์ตโบรกขาย 268 ลบ. สถาบันขาย 176 ลบ. จากแรงขายกลุ่มอิเล็กทรอนิกส์ -9.85% หลัง US Bond Yield ปรับขึ้นอยู่ที่ 4.9% กลุ่มค่าปลีก -2.5% อยู่ระหว่างรอความชัดเจน. Digital Wallet ซึ่งคาดว่าจะเริ่มได้ช้ากว่ากำหนดเดิม ก.พ. 67 ก่อปรคาค่าไร Q3/66 ของกลุ่มค่าปลีกมีโอกาสจะลดตัว QoQ จากการใช้จ่ายที่ลดลงในช่วงฤดูฝน โดยรวมตลาดยังขาดปัจจัยบวกใหม่หนุน ขณะที่ SCC รายงานกำไร Q3/66 อยู่ที่ 2.44 พัน ลบ. -69.8% QoQ, -0.1% YoY และต่ำกว่าคาด -35% เนื่องจากรายได้ธุรกิจซีเมนต์, เคมีคอลส์, บรรจภัณฑ์ จะลดตัว โดยภาพรวมดัชนี SET ยังขาดปัจจัยบวกใหม่หนุน และรอรายงานกำไร บจ. Q3/66

Daily Strategy

- ประเมินดัชนี SET มีโอกาสฟื้นตัวจากภาวะ Oversold แต่คาดจะฟื้นตัวได้จำกัด โดยรอรายงาน US PCE และติดตามสถานการณ์ในตะวันออกกลาง วางแนวรับดัชนี SET ที่ 1,360 แนวต้าน 1,380 - 1,390 แนะนำซื้อเก็งกำไร TASCO* จากสหรัฐยกเลิกคว่ำบาตรเวเนซุเอลา ส่งผลบวกต้นทุนน้ำมันดิบของบริษัท / SISB* คาดปรับขึ้นค่าการศึกษาปีหน้า
- BH (ซื้อ / ราคาเป้าหมายปี66 274 บาท/ปี67 298 บาท) ก่อไรสุทธิงวด 1H66 อยู่ที่ 3,331 ลบ., +76%YoY ฟื้นตัวโดดเด่นจากการกลับมาของผู้ป่วยต่างชาติ ด่านการค้าเงินงานในช่วงถัดไป เราคาดว่าคงความสดใสไว้ได้ คาด 3Q66 ขายตัว YoY จากฐานต่ำในปีก่อน และขายตัว QoQ ตามฤดูกาล หนุนด้วย 1.ตัวเลขนักท่องเที่ยวชาวตะวันออกกลางที่เข้ามาในไทย ช่วง ก.ค.-ส.ค.66 ที่ผ่านมา จะอยู่ที่ราว 198,867 ราย (เทียบกับ 2Q66 แลว +46%) และ 2.การระบาคของเคสโควิดใหญ่ที่ตัวเลข YTD สูงกว่าทั้งปีก่อนและคามียุทธฐาน 5 ปีย้อนหลัง ซึ่งจากช่วง 02ก.ค.-16ก.ย.66 มีตัวเลขผู้ป่วยรายคิดเป็นราว 66% ของตัวเลขสะสม YTD ปัจจุบัน เราคาดว่าไรสุทธิปี66 และ ปี67 ของ BH ที่ 7,047ลบ.(+43%YoY) และ 7,636ลบ.(+8%YoY)
- CK (ซื้อ/ ราคาเป้าหมาย 26.00 บาท) เบื้องต้น ประเมินผลประกอบการในช่วง 3Q66 จะโตได้ดี YoY QoQ โดยในส่วนของภาพ YoY มีแรงหนุนจาก backlog ที่สูงขึ้น (สิ้น 2Q66 ที่ >1.4 แสน ลบ.) โดยเฉพาะโครงการโรงไฟฟ้าพลังงานนำดวงพระบาง ขณะที่ภาพ QoQ จะได้ปัจจัยบวกจากเงินปันผล TTW* และสวนแบ่งกำไรของ CKP* ซึ่งไตรมาสที่ผ่านมาที่มีฝนตกชุก ส่วนการค้าเงินงานช่วงถัดไป คาดว่ายังจะฟื้นตัวได้จาก การประมาณงานใหม่ฯ รวมถึงประเด็นที่ทางกระทรวงคมนาคมอยู่ระหว่างจัดทำกรอบวงเงินงบประมาณ 2.8 ลบ. มีอยู่.โครงการ เช่น โครงการโครงข่ายทางหลวงพิเศษระหว่างเมือง, ทางหลวงแผ่นดิน เป็นต้น ทั้งนี้ ปัจจุบัน เราคาดว่าปี66 ไรสุทธิของ CK จะฟื้นตัวมาอยู่ที่ 1,445 ลบ. (+31%YoY)

ข้อมูลในเอกสารฉบับนี้ รวบรวมมาจากแหล่งข้อมูลที่น่าเชื่อถือ อย่างไรก็ตาม บริษัทหลักทรัพย์ คิงส์ฟอร์ด จำกัด (มหาชน) ไม่สามารถที่จะยืนยันหรือรับรองความถูกต้องของข้อมูลเหล่านี้ได้ ไม่ว่าประการใด ๆ บทวิเคราะห์ในเอกสารนี้ จัดทำขึ้นโดยอ้างอิงหลักเกณฑ์ทางวิชาการเกี่ยวกับหลักการวิเคราะห์ และมิได้เป็นการชี้นำ หรือเสนอแนะให้ซื้อหรือขายหลักทรัพย์ใด ๆ การตัดสินใจซื้อหรือขายหลักทรัพย์ใด ๆ ของผู้อ่าน ไม่ว่าเกิดจากการอ่านบทความในเอกสารนี้หรือไม่ก็ตาม ล้วนเป็นผลจากการพิจารณาของผู้อ่าน โดยไม่มีส่วนเกี่ยวข้องกับคิงส์ฟอร์ดในทางใด ๆ กับ บริษัทหลักทรัพย์ คิงส์ฟอร์ด จำกัด (มหาชน) ไม่ว่ากรณีใด



Daily Key Factors

Oil Update(-) WTI ธ.ค.-\$2.18 อยู่ที่ \$83.21/บาร์เรล Brent ธ.ค.-\$2.20 อยู่ที่ \$87.93/บาร์เรล หลังอิสราเอลชะลอปฏิบัติการภาคพื้นดินในฉนวนกาซา และอยู่ระหว่างรอเจรจาปล่อยตัวประกัน ขณะที่ EIA รายงานสต็อกน้ำมันดิบสหรัฐสัปดาห์ที่ผ่านมาเพิ่มขึ้น 1.4 ล.บาร์เรล & คาดจะลด 2.4 แสน บาร์เรล

Gold Update(+) Comex Gold ธ.ค.+ \$2.50 อยู่ที่ \$1,997.40 /ออนซ์ เป็นสินทรัพย์ปลอดภัย และรอรายงาน US PCE ก.ย.

Fund Flow(-) Fund Flow ต่างชาติในตลาด TIP วานนี้ ขายสุทธิ -135.86 ล.ดอลลาร์สหรัฐ ขายหุ้นไทย -42.90 ล.ดอลลาร์ ขายหุ้นอินโดฯ -87.38 ล.ดอลลาร์ และขายหุ้นฟิลิปปินส์ -5.58 ล.ดอลลาร์

- (0) ค่าเงินบาทแข็งค่าอยู่ที่ 36.2410 บาท/ดอลลาร์สหรัฐ
- (0) ผลตอบแทนพันธบัตรสหรัฐ 10 ปี ลดลงอยู่ที่ 4.862 %
- (-) ดัชนี BDI วานนี้ -170 จุด อยู่ที่ 1,662
- (-) BitCoin เ้านี้ -2.04% อยู่ที่ 33,965 ดอลลาร์สหรัฐ

Economic Calendar

ในประเทศ

- 24 ต.ค. ส.อ.ท. แกล้งยอดผลิตและส่งออกรถยนต์ รถจักรยานยนต์ และชิ้นส่วนยานยนต์
- 31 ต.ค. ธนาคารแห่งประเทศไทย(ธปท.)รายงานภาวะเศรษฐกิจไทย สัปดาห์ที่4 กระทรวงพาณิชย์ แกล้งภาวะการค้าระหว่างประเทศ,การค้าชายแดน และการค้าผ่านแดน
สำนักงานเศรษฐกิจอุตสาหกรรม(สศอ.)แกล้งดัชนีอุตสาหกรรม สศค.รายงานภาวะเศรษฐกิจการคลัง, ภาวะเศรษฐกิจภูมิภาค,ดัชนีความเชื่อมั่นอนาคตเศรษฐกิจภูมิภาค

ต่างประเทศ

- 24 ต.ค. US ดัชนีผู้จัดการฝ่ายจัดซื้อ (PMI) ภาคการบริการ (ต.ค.)
- 25 ต.ค. US ยอดขายบ้านใหม่ (ก.ย.)
US สิ้นค้าคงคลังน้ำมันดิบ
US รายงานจำนวนใบอนุญาตก่อสร้าง
- 26 ต.ค. EU การตัดสินใจเกี่ยวกับอัตราดอกเบี้ย (ต.ค.)
EU การแถลงข่าวต่อสื่อมวลชนของธนาคารกลางแห่งยุโรป
US จำนวนคนที่ยื่นขอรับสวัสดิการว่างงานครั้งแรก
US ดัชนีจีดีพี (ไตรมาสต่อไตรมาส) (ไตรมาส 3)
US คำกล่าวของนายพาวเวลล์ (Powell) ประธานธนาคารกลางสหรัฐ
- 27 ต.ค. US ดัชนีราคาดัชนีผู้บริโภคส่วนบุคคล (PCE Price Index) (ก.ย.)

Theme Strategy

- Theme หุ่นยนต์ปี 2566 ต้อนรับนักท่องเที่ยวต่างชาติคืนเศรษฐกิจไทยฟื้นตัว
- (1) กลุ่มท่องเที่ยวและสินค้าการ ได้แก่ CENTEL*, ERW*, MINT*, SHR*, VRANDA*, SPA*
 - (2) กลุ่มขนส่งและบริการ ได้แก่ AOT, AAV, BA*, BAFS*, BEM*
 - (3) กลุ่มการอุปโภคบริโภค ได้แก่ CPALL, MAKRO*, GLOBAL*, HMPRO*, CPN*, CRC, COM7*, BEAUTY*, KAMART*, ICHI*, CBG*, SAPPE*, SNNP*
 - (4) กลุ่ม ร.พ.อิงผู้ช่วยต่างชาติ (นักท่องเที่ยวตะวันตก / จีน) ได้แก่ BDMS, BH*, EKH*, PR9*
 - (5) กลุ่มสื่อออนไลน์ (เพิ่มตามจำนวน Eyeball) ได้แก่ PLANB*
 - (6) กลุ่มธนาคารพาณิชย์ (ปรับขึ้นดอกเบี้ย สินเชื่อขยายตัว) ได้แก่ BBL, KTB*
 - (7) กลุ่มอสังหาฯ - นิคมอุตสาหกรรม (นักลงทุนจีน / ลงทุน EV ใน EEC) ได้แก่ ORI*, AMATA*, ROJNA*, WHA*, AP*, SC*

**หุ่นแนะนำเชิงกลยุทธ์ที่ยังไม่อยู่ใน Coverage ของฝ่ายวิจัย

Asset Allocation: Equity 50% Fixed Income 30% Alternative Investment etc. Gold 10% Cash 10%

Today Fundamental Research: -

Monthly Portfolio October 2023: BBL, CPALL, PLANB*, BH, RBF*



OR ลุ้นบีกเซอร์ไพรส์ งบ Q3 กำไร 5 พันล้าน! แพลม 'ซื้อหุ้นคืน' เงินสดล้นมือ 5.9 หมื่นล้าน จับตางบ Q3/66 โออาร์รอดกำไรทะลุ 5,000 ล้านบาท เติบโตเกิน 600% จากช่วงเดียวกันปีก่อน เตรียมประกาศกลางเดือน พ.ย.นี้ หลังกำไรธุรกิจ Mobility ดีขึ้น กำไรขั้นต้นต่อลิตรพุ่ง 91% แกรมได้ stock gain ก่อนใหญ่ช่วยหนุน ส่วนนอนออยล์เติบโตดีต่อเนื่องถึงไตรมาส 4/66 ด้านวงในเผย OR เตรียมเสนอบอร์ด "ซื้อหุ้นคืน" หลังเงินสดล้นกว่า 59,000 ล้านบาท ที่ปรึกษาทางการเงินประเมินราคาเหมาะสม 25 บาทขึ้นไป(ข่าวหุ้น)

WHA เซ็น 'ฉางอาน' ฉลุย! ขายที่ดิน 250 ไร่ 1 พันล้าน WHA ปิดดีดใหญ่แห่งปี! เซ็นสัญญาขายที่ดิน 250 ไร่ มูลค่าเกือบ 1 พันล้านบาท กับ "ฉางอาน ออโต้ เข้าทีเอส เอเซีย" รุดตั้งฐานการผลิตรถยนต์ไฟฟ้าแห่งแรกเพื่อส่งออกทั่วโลกที่นิคมอุตสาหกรรมดับบลิวเอชเอ อีสเทิร์นซีบอร์ด 4 จ่อโอนกรรมสิทธิ์ไตรมาส 4/66 หนุนยอดขายที่ดินปีนี้โตทะลุเป้า 2,750 ไร่ ดันรายได้และกำไรทั้งปีออกใหม่(ข่าวหุ้น)

3 หุ้นคิกน้ำตาดขึ้น 4 บาท กลุ่มเครื่องตีต้นทุนพุ่ง KSL-KBS-BRR ขานรับนโยบายปรับขึ้นราคาน้ำตาลในประเทศ 4 บาทต่อกิโลกรัม ภายในเดือน ต.ค.นี้ ขณะที่กลุ่มเครื่องตีและอาหารอ่อม ต้นทุนพุ่ง CBG กระทบกำไรมากที่สุด 11% รองลงมา OSP 7%, ICHI 4.2%, SAPPE 3% และ TACC กระทบกำไร 2.4% พร้อมจับตา XO และ SNNP ไม่รอด กำไรรูป(ข่าวหุ้น)

ผู้บริหาร MCA ยัน กอดหุ้นแน่นไม่ทิ้ง ครึ่งหลังโตกระชูด "MCA" ยัน! กลุ่มผู้บริหารและกลุ่มผู้ถือหุ้นใหญ่กอดหุ้นแน่น 68.91% ส่งชีกครึ่งหลังปีนี้ธุรกิจเติบโตก้าวกระโดด จากการรับรู้อยู่ได้จากธุรกิจใหม่ Distributor ถึง 2 โครงการ ล่าสุดปิดดีดคว่างาน "เป๊ปซี่-โคล่า" มูลค่า 83 ล้านบาท(ข่าวหุ้น)

ตลท.เร่งเพิ่มเวลาเทรด หุ้นไทยวันนี้ตั้งรอบ 3 ปี ตลาดหลักทรัพย์ฯ (ตลท.) ทำเฮียริง "ขยายเวลาเทรดหุ้น" เพิ่มเป็น 5 ชั่วโมงต่อวัน เริ่มจากขยายเวลาช่วงบ่าย เทรดเร็วขึ้นครึ่งชั่วโมง เป็น 14.00-16.40 น. แล้วค่อยพิจารณาช่วงเช้า เป็น 09.30-12.30 น. ด้านดัชนีหุ้นไทยดีแรง 30 จุดต่ำสุดในรอบเกือบ 3 ปี ผจก.ตลท.ยันหุ้นไทยร่วงตามต่างประเทศ ปัจจัยพื้นฐานไม่แย่ โบรกฯ กังวลสงครามยืดเยื้อ นักลงทุนโยกเงินเข้าสินทรัพย์ปลอดภัย หนีดอกเบี้ยยสูง แนวรับใหม่ 1,350 จุด เน้นทยอยสะสมหุ้นพื้นฐานดี และปันผลสูง(ข่าวหุ้น)

JMT ยันครึ่งปีหลังแกร่ง Q3 กำไร 490 ล้านโต 7%บมจ.เจ เอ็ม ที เนท์เวอร์คซ์ (JMT) มั่นใจ ธุรกิจนี้ไม่มีหลักประกันครึ่งปีหลังยังแข็งแกร่ง จากการซื้อหนี้เข้ามาบริหารในครั้งแรกของปีนี้ ต้นทุนหนี้ที่อยู่ภายใต้การบริหาร 3.7 แสนล้านบาท ด้านแนวโน้มกำไร ไตรมาส 3/66 บล.บัวหลวง คาด 490 ล้านบาท เพิ่มขึ้น 7% และไตรมาส 4 จะเพิ่มเป็น 587 ล้านบาท เพิ่ม 20%(ข่าวหุ้น)

XO ร่วมแคมเปญไอ้กะजू มอบเงินหนุนเกษตรกร ปลูกพริกปลอดสารพิษ "ไอ้กะजू ฟู้ด" หรือ XO ร่วมกับ "ไอ้กะजू" กับแคมเปญ "หานับนบีนกลับไทย" ส่งมอบเงินสนับสนุนโครงการระบบน้ำหยด ช่วยเกษตรกรปลูกพริกปลอดสาร (ข่าวหุ้น)

อีวีฟุ้ง BYD แซงมปี หนุนรัฐกระตุ้นตอนายกสมาคมยานยนต์ไฟฟ้า "กฤษฎา อุตตโมทย์" ซีอีโอสต เผยยอดจดทะเบียนรถอีวี 9 เดือนปี 2566 มียอดกว่า 5 หมื่นคัน เติบโตกว่า 420% ค่าย BYD นำอันดับ 1 ดีมานต์ใช้ งานเพิ่มต่อเนื่อง Changan เข้าลงทุนไทยตกย้ำ แยมยังมีค่ายรถใหญ่ จากจีนสนใจลงทุนในไทยเพิ่ม พร้อมหนุนรัฐบาลเดินหน้านับสนุนต่อเนื่อง(ทันหุ้น)

BRR ราคาน้ำตาลดีด หีบอ้อย 2.5 ล้านตัน BRR เฉลยปมราคาน้ำมันสูงต่อเนื่อง ชี้บริษัทรับประโยชน์ ขณะที่เงินบาทยังเคลื่อนไหวในแดนอ่อนค่าหุ้น เดินหน้าแผนหีบอ้อยปีหน้า 2.5 ล้านตันปีหน้า เก็บเกี่ยวผลตอบแทนจากการลงทุนในธุรกิจเชื้อเพลิงชีวมวลอัดแห้งทุนปี 2567 วางเป้ารายได้ได้เร่งตัวกว่า 20%(ทันหุ้น)

บักบจ.สุดมั่นซื้อสวนตลาดโดย SPALI-เฮลธ์แคร์ควัก "ภากร" ชี้ตลาดหุ้นลงนิวโลว์รอบ 3 ปีตามเพื่อนบ้าน เชื่อไทยพื้นฐานยังดี ด้าน "ทันหุ้น" เปิดรายชื่อผู้บริหาร บจ.มั่นใจในบริษัท ควักเงินซื้อหุ้นสวนตลาดลง พบ 16 บจ.ผู้บริหารซื้อหุ้นนับสิบล้านบาท SPALI ครองแชมป์ "ประทีป ตั้งมติธรรม" จัดหนัก 84.5 ล้านบาท ซื้อไม่หยุด พบกลุ่มเฮลธ์แคร์พร้อมใจเร่งซื้อหุ้นเข้าพอร์ต(ทันหุ้น)

AH เปิดเกมขายรถอีวี ผลิตรุ่นส่วนโตแกร่ง AH รุกธุรกิจตัวแทนจำหน่ายรถ Changan จากจีน เชื้อโอกาสเติบโตตาม ความต้องการและยอดขายปีนี้เติบโตกว่า 500% จากปีก่อน จ่อรับออเดอร์ผลิตรุ่นส่วนให้ค่ายรถด้วย ย้ำเป้ารายได้ปีนี้โตได้ 10-15% มองปีหน้าผลงานโตต่อเนื่อง ฟากโบรกมองปี 2567 คาดผลงานจะฟื้นตัวจากธุรกิจใหม่ ระยะยาวได้ประโยชน์จากการมาของธุรกิจอีวี(ทันหุ้น)

PTTEP เก็งงบ Q3 ลุ้นกำไร 1.9 หมื่นล.ราคาน้ำมันยังสูง จับตา PTTEP โชว์กำไรปกติ Q3/2566 เฉียด 2 หมื่นล้านบาท ลดลง (-21% YoY, -9% QoQ) จากราคาน้ำมันดิบดูไบและราคาขายลดลง ขณะที่คาดว่าปริมาณยอดขายในไตรมาส 4/2566 จะเพิ่มขึ้น QoQ จากการเปิดดำเนินการเต็มตัวของโครงการ G2/61 แกรมได้ประโยชน์จากแนวโน้มราคาน้ำมันดิบที่ทรงตัวสูงในไตรมาส 4/2566 เคาะเป้า 196 บาท(ทันหุ้น)

WHA มีรอเซ็นอีกพันไร่ ต่างชาติมั่นใจลงทุนไทย WHA เซ็นขายที่ดินกว่า 250 ไร่ ให้ "ฉางอาน ออโต้ เข้าทีเอสเอเซีย" จากประเทศจีน "จีพีร จารุกสกุล" แยม ลูกค้าต่างชาติเริ่มจับต่อเนื่อง อดแบ็กล็อกในมือกว่า 1,000 ไร่ และมี LOI รอเซ็นสัญญาอีกกว่าราว 1,000 ไร่ มั่นใจยอดขายปี 2566 อาจทะลุเป้าหมายใหม่ 2.75 พันไร่(ทันหุ้น)

KK ติดโซลาร์ลดต้นทุน เล็งควบรวม-ลั่นพลิกบวก KK วางแผนธุรกิจเร่งอัปเดตขยายเพิ่ม พร้อมลดต้นทุนหนุนมาร์จิ้น ด้านบอสใหญ่ "กวิศพงษ์ สิริธนนท์สกุล" ย่องเจรจาพาร์ตเนอร์ 2 ราย จ่อดีดควบรวมกิจการเสริมทัพ พร้อมติดแผงโซลาร์ลดต้นทุนค่าไฟ 14% ส่งชีกมีลุ้นผลงานเทิร์นอะราวด์ เดินหน้าเปิดสาขาใหม่อัปเดต(ทันหุ้น)

ข้อมูลในเอกสารฉบับนี้ รวบรวมมาจากแหล่งข้อมูลที่น่าเชื่อถือ อย่างไรก็ดี บริษัทหลักทรัพย์ คิงส์ฟอร์ด จำกัด (มหาชน) ไม่สามารถที่จะยืนยันหรือรับรองความถูกต้องของข้อมูลเหล่านี้ได้ ไม่ว่าประการใด ๆ บทวิเคราะห์ในเอกสารนี้ จัดทำขึ้นโดยอ้างอิงหลักเกณฑ์ทางวิชาการเกี่ยวกับหลักการวิเคราะห์ และมีได้เป็นการชี้แนะ หรือเสนอแนะให้ซื้อหรือขายหลักทรัพย์ใด ๆ การตัดสินใจซื้อหรือขายหลักทรัพย์ใด ๆ ของผู้อ่าน ไม่ว่าจะเกิดจากการอ่านบทความในเอกสารนี้หรือไม่ก็ตาม ล้วนเป็นผลจากการใช้วิจารณญาณของผู้อ่าน โดยไม่มีส่วนเกี่ยวข้องกับคิงส์ฟอร์ด จำกัด บริษัทหลักทรัพย์ คิงส์ฟอร์ด จำกัด (มหาชน) ไม่ว่ากรณีใด



ที่มา: TQ Professional, Day

SET Daily: Sideways down

Resistance 1,375 - 1,385

Support 1,365 - 1,355

กลยุทธ์การลงทุน SET Index เดินหน้าทำ Low ใหม่ ขณะที่ Indicator มีสัญญาณอ่อนตัวลงต่อ ประเมินแนวรับถัดไป 1,365/1,355 ช่วงสั้น Wait & See รอหาฐานให้ได้ก่อน โดยมีแนวต้านระยะสั้น 1,375/1,385

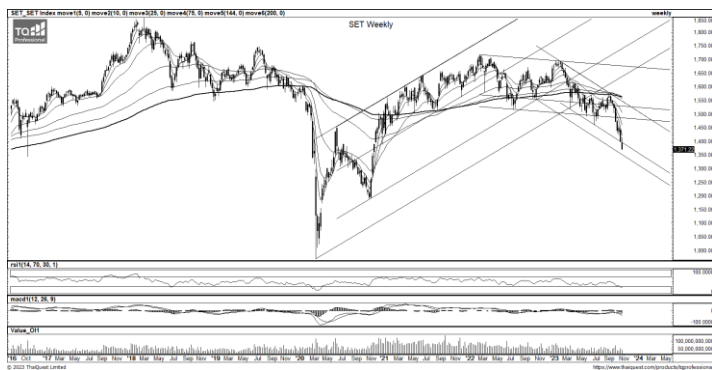

ที่มา: TQ Professional, TF weekly

SET Weekly: Sideways down

กลยุทธ์การลงทุน ระยะกลางติดตามข้อมูลทางเศรษฐกิจที่จะส่งผลกระทบต่อการตัดสินใจเรื่องนโยบายดอกเบี้ยของธนาคารกลางหลักๆ อย่างไรก็ตามเงินเฟ้อพื้นฐานที่ยังคงอยู่สูงกว่าเป้าหมาย อาจจำเป็นต้องคงดอกเบี้ยในระดับสูงยาวนานขึ้น ในทางเทคนิค TF weekly แท่งเทียนรายสัปดาห์ปรับขึ้นไม่ผ่าน EMA200 Week และแกว่งตัวลงภายในกรอบ sideways down ประเมินแนวต้าน 1,460/1,480 แนวรับ 1,370/1,350 จุด

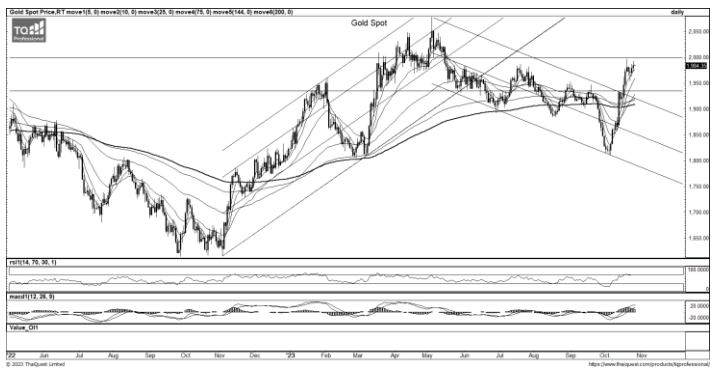

ที่มา: TQ Professional, TF daily

Gold Spot: ขึ้นขายลงซื้อ

กลยุทธ์การลงทุน Gold Spot ปรับขึ้นรับเม็ดเงินเข้าซื้อสินทรัพย์ปลอดภัย // แท่งเทียนย่อพักก่อนเริ่มฟื้นตัวเกาะเส้น EMA ระยะสั้น สอดคล้องสัญญาณ MACD/RSI เก่งกำไรขึ้นขายลงซื้อ โดยมีแนวต้าน US\$1,990-2,000/Oz หากไม่ผ่านแบ่งขายทำกำไร ส่วนแนวรับ US\$1,960-1,950/Oz

Resistance 1,990 - 2,000

Support 1,960 - 1,950

Technical Analyst

Apichai Raomanachai No. 002939

Asst. Technical Analyst

Noppom Chaykaw No. 043964

ข้อมูลในเอกสารฉบับนี้ รวบรวมมาจากแหล่งข้อมูลที่เชื่อถือได้ อย่างไรก็ดี บริษัทหลักทรัพย์ คิงส์ฟอร์ด จำกัด (มหาชน) ไม่สามารถที่จะยืนยันหรือรับรองความถูกต้องของข้อมูลเหล่านั้นได้ ไม่ว่าประการใด ๆ บทวิเคราะห์ในเอกสารนี้ จัดทำขึ้นโดยอ้างอิงหลักเกณฑ์ทางวิชาการเกี่ยวกับหลักการวิเคราะห์ และมีได้เป็นการชี้นำ หรือเสนอแนะให้ซื้อหรือขายหลักทรัพย์ใด ๆ การตัดสินใจซื้อหรือขายหลักทรัพย์ใด ๆ ของผู้อ่าน ไม่ว่าจะเกิดจากการอ่านบทความในเอกสารนี้หรือไม่ก็ตาม ล้วนเป็นผลจากการใช้วิจารณญาณของผู้อ่าน โดยไม่มีส่วนเกี่ยวข้องกับหรือระงับผูกพันใด ๆ กับ บริษัทหลักทรัพย์ คิงส์ฟอร์ด จำกัด(มหาชน) ไม่ว่ากรณีใด



ที่มา ; TQ Professional

CK

Resistance 22.50

Support 21.70

แนะนำเก็งกำไร แท่งเทียนแกว่งตัวขึ้นเหนือ EMA200 วัน ด้านปริมาณการซื้อขายเข้าสะสม ส่วน MACD / RSI ส่งสัญญาณบวก เบื้องต้นคาดการณ์การปรับตัวขึ้นต่อ โดยมีแนวต้านบริเวณ 22.50 บาท ส่วนแนวรับ 21.70 บาท และ Stop Loss ที่ 21.40 บาท



ที่มา ; TQ Professional

KSL

Resistance 3.00-3.10

Support 2.86

แนะนำเก็งกำไร แท่งเทียนขยับ Rebound ขึ้นจากโซนล่าง ด้านปริมาณการซื้อขายเข้าสะสม ส่วน Indicator MACD และ RSI มีแนวโน้มเป็นบวก เบื้องต้นคาดการณ์การขึ้นต่อ โดยมีแนวต้าน 3.00-3.10 บาท แนวรับ 2.86 บาท ส่วนจุด Stop Loss 2.80 บาท



ที่มา ; TQ Professional

TASCO

Resistance 19.10

Support 17.80

แนะนำเก็งกำไร แท่งเทียนทยอยฟื้นผ่าน EMA200 วัน ด้านปริมาณการซื้อขายเข้าสะสม ส่วน RSI / MACD อยู่ในทิศทางบวก เบื้องต้นคาดการณ์การขยับขึ้นต่อ โดยมีแนวต้านถัดไป 19.10 บาท ส่วนแนวรับ 17.80 บาท และ Stop Loss ที่ 17.60 บาท

Technical Analyst

Apichai Raomanachai No. 002939

Asst. Technical Analyst

Nopporn Chaykaew No. 043964

ข้อมูลในเอกสารฉบับนี้ รวบรวมมาจากแหล่งข้อมูลที่น่าเชื่อถือ อย่างไรก็ดี บริษัทหลักทรัพย์ คิงส์ฟอร์ด จำกัด (มหาชน) ไม่สามารถที่จะยืนยันหรือรับรองความถูกต้องของข้อมูลเหล่านั้นได้ ไม่ว่าประการใด ๆ บทวิเคราะห์ที่ในเอกสารนี้ จัดทำขึ้นโดยอ้างอิงหลักเกณฑ์ทางวิชาการเกี่ยวกับหลักการวิเคราะห์ และมีได้เป็นการชี้แนะ หรือเสนอแนะให้ซื้อหรือขายหลักทรัพย์ใด ๆ การตัดสินใจซื้อหรือขายหลักทรัพย์ใด ๆ ของผู้อ่าน ไม่ว่าจะเกิดจากการอ่านบทความในเอกสารนี้หรือไม่ก็ตาม ล้วนเป็นผลจากการใช้วิจารณญาณของผู้อ่าน โดยไม่มีส่วนเกี่ยวข้องกับหรือพันธะผูกพันใด ๆ กับ บริษัทหลักทรัพย์ คิงส์ฟอร์ด จำกัด(มหาชน) ไม่ว่ากรณีใด



วันศุกร์ที่ 27 ตุลาคม พ.ศ. 2566



ที่มา: Kingsford Research

ภาพการลงทุนระยะสั้น

S50Z23 ปิดที่ 846.90 จุด ปรับตัวลดลง 19.8 จุด หรือ -2.28% S50Z23 มีการปรับตัวลดลงอย่างรุนแรงโดยกระโดดเปิด Gap ลง ที่ 855 มองกรอบความเคลื่อนไหวที่แนวรับ 840 จุดและมีแนวต้านที่บริเวณ 855 จุด ส่วน Indicator สัมผัสบนในทิศทางขาลง RSI ยังอยู่ในเขต Oversold ซึ่งในระยะสั้นมองเป็นการปรับตัวลงแรงได้อย่างต่อเนื่อง โดยสังเกตจาก 855 จุดหากสามารถผ่านไปได้ การเลือกฝั่ง Long จะได้เปรียบกว่า แต่หากสามารถปรับตัวต่ำกว่า 840 จุด การเลือกฝั่ง Short จะเป็นฝั่งที่ได้เปรียบกว่าเนื่องจากแสดงให้เห็นว่ามีแรงสนับสนุนในทิศทางขาลงมากกว่า



ที่มา: Kingsford Research

ภาพการลงทุนรายสัปดาห์

สำหรับภาพรายสัปดาห์แนะนำถือ 1/3 Port แห่งเทียนรายสัปดาห์ของ SET 50 INDEX FUTURE มีการปรับตัวลงต่ำกว่า 850 และยังมีกรอบสร้าง New Low ในรอบ 3 ปี ส่วน Indicator เป็นลักษณะการสัมผัสบนแนวโน้มขาลง มี RSI เคลื่อนไหวเข้าใกล้เขต Oversold ยังเป็นลักษณะการสะสมกำลังในการเลือกทิศทางอยู่ในระยะกลางมองเป็นการ Trading ไปตามแนวโน้ม โดยมีแนวต้านอยู่ที่ 860 จุด มีแนวรับ ที่ 8 35 จุด หากมีการปรับตัวเหนือ 8 50 จุด การปิดสถานะ Short จะได้เปรียบกว่า แต่หากปรับตัวลดลงต่ำกว่า 8 35 การเปิดสถานะ Short เพิ่มเป็น 2/3 Port จะได้เปรียบกว่า

Market Overview

นักลงทุนต่างชาติ Short สุทธิ -2,639 สัญญา ส่วนยอดสะสมประจำเดือน ต.ค. มียอด Long สุทธิ 21,059 สัญญา และยอดสะสม ปี 2566 เป็นยอด Short สุทธิ -295,663 สัญญา ในส่วนของ ตลาดหุ้นสหรัฐ เมื่อวานนี้ดัชนี DJIA ปิดที่ -0.76%, ดัชนี S&P500 ปิดที่ -1.18% และ ดัชนี Nasdaq ปิดที่ -1.76% ตลาดถูกกดดันจากกังวลว่าธนาคารกลางสหรัฐ (เฟด) อาจจะต้องขึ้นอัตราดอกเบี้ยที่ระดับสูงเป็นเวลานานกว่าที่คาดการณ์ไว้ หลังจากตัวเลขผลิตภัณฑ์มวลรวมภายในประเทศ (GDP) ของสหรัฐขยายตัวแข็งแกร่งที่สุดในรอบเกือบ 2 ปี ขณะที่ดัชนี Nasdaq ดิ่งลงอย่างหนักเนื่องจากนักลงทุนขายหุ้นบริษัทเทคโนโลยีรายใหญ่ กระทรวงพาณิชย์สหรัฐเปิดเผยตัวเลขประมาณการ GDP ไตรมาส 3/2566 ครั้งที่ 1 โดยระบุว่า GDP ขยายตัว 4.9% ซึ่งเป็นการขยายตัวแข็งแกร่งที่สุดในรอบเกือบ 2 ปี และสูงกว่าที่นักวิเคราะห์คาดการณ์ไว้ที่ระดับ 4.7% หลังจากมีการขยายตัว 2.0% และ 2.1% ในไตรมาส 1 และ 2 ตามลำดับดัชนี Nasdaq ช่วงลง 1.76% หลังจากที่ตั้งลง 2.4% เนื่องจากนักลงทุนกระหน่ำขายหุ้นของ 7 บริษัทในกลุ่ม “Magnificent Seven” หรือ 7 บริษัทเทคโนโลยีที่มีทุนจดทะเบียนสูงและมีผลต่อความเคลื่อนไหวในตลาด ซึ่งได้แก่ ไมโครซอฟท์, แอปเปิ้ล, อัลฟาเบต, อะเมซอน, เทสลา, เมตา แพลตฟอร์ม และอินวิเดีย ความผิดหวังที่มีต่อผลประกอบการและความวิตกกังวลเกี่ยวกับผลกระทบของอัตราดอกเบี้ยสูง พร้อมกับเตือนว่า ความไม่แน่นอนของสถานการณ์ในตะวันออกกลางอาจส่งผลกระทบต่อรายได้จากการโฆษณาในไตรมาส 4 ปีนี้

| | Close | Change | Volume | OI |
|--------|--------|--------|---------------|---------|
| SET50 | 846.89 | -18.2 | 1,111,321,700 | 610,168 |
| S50V23 | 853.20 | -16.8 | 153 | 5,938 |
| S50X23 | 849.00 | -19.8 | 70 | 196 |
| S50Z23 | 846.90 | -19.8 | 263,974 | 614,827 |
| S50H24 | 844.50 | -19.8 | 22,192 | 70,352 |

Source: TQ Pro

| | Last | Support | Resistance |
|--------|--------|---------|------------|
| SET50 | 846.89 | 840 | 855 |
| S50Z23 | 846.90 | 840 | 855 |
| S50H24 | 844.50 | 840 | 855 |

Source: Kingsford Securities

| Volume by Investors | SET (Million Bath) | Index Futures (Contracts) |
|---------------------|--------------------|---------------------------|
| Local Institutions | -176.64 | 5,878 |
| Foreign | -1,557.66 | -2,639 |
| Local Investor | 2,002.82 | -3,239 |

ข้อมูลในเอกสารฉบับนี้ รวบรวมมาจากแหล่งข้อมูลที่น่าเชื่อถือ อย่างไรก็ดี บริษัทหลักทรัพย์ คิงส์ฟอร์ด จำกัด (มหาชน) ไม่สามารถที่จะยืนยันหรือรับรองความถูกต้องของข้อมูลเหล่านี้ได้ ไม่ว่าประการใด ๆ บทวิเคราะห์ในเอกสารนี้ จัดทำขึ้นโดยอ้างอิงหลักเกณฑ์ทางวิชาการเกี่ยวกับหลักการวิเคราะห์ และมีได้เป็นการชี้แนะ หรือเสนอแนะให้ซื้อหรือขายหลักทรัพย์ใด ๆ การตัดสินใจซื้อหรือขายหลักทรัพย์ใด ๆ ของผู้อ่าน ไม่ว่าจะเกิดจากการอ่านบทความในเอกสารนี้หรือไม่ก็ตาม ล้วนเป็นผลจากการใช้วิจารณญาณของผู้อ่าน โดยไม่มีส่วนเกี่ยวข้องกับหรือเป็นเหตุพัวพันใด ๆ กับ บริษัทหลักทรัพย์ คิงส์ฟอร์ด จำกัด (มหาชน) ไม่ว่ากรณีใด

SET50 Index Futures



KINGSFORD

| Series | Close | Chg | Vol. Contracts | OI | OI Chg | Theoretical | Basis | Daly Left | LTD |
|--------|--------|-------|-------------------|---------|--------|-------------|-------|-----------|------------|
| S50V23 | 853.20 | -16.8 | 153 | 5,926 | 12 | 846.87 | 6.31 | 3 | 30/10/2023 |
| S50X23 | 849.00 | -19.8 | 70 | 170 | 26 | 846.65 | 2.11 | 33 | 29/11/2023 |
| S50Z23 | 846.90 | -19.8 | 263,974 | 515,371 | 0 | 846.44 | 0.01 | 62 | 28/12/2023 |
| S50H24 | 844.50 | -19.8 | 22,192 | 58,751 | 99,456 | 845.79 | -2.39 | 153 | 28/3/2024 |
| S50M24 | 843.20 | -19.7 | 6,801 | 25,882 | 11,601 | 845.13 | -3.69 | 244 | 27/6/2024 |

Currency Futures

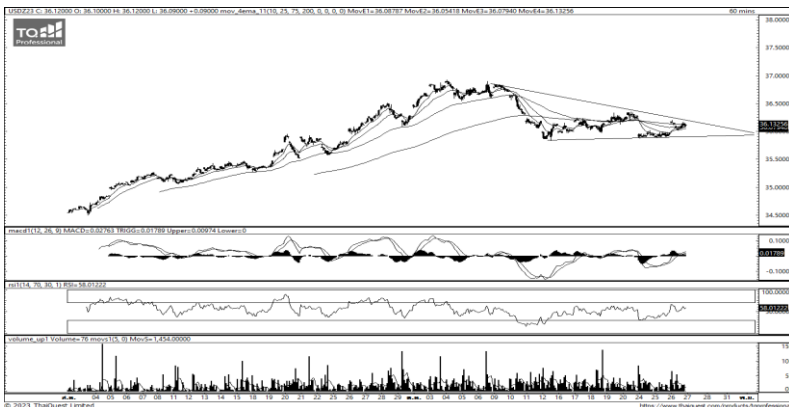

ที่มา: Kingsford Research

ภาพการลงทุนระยะสั้น

เข้านี้ dollar index อยู่ที่ 106.65 จุด แข็งค่าขึ้น 0.05% โดยที่ USDZ23 เมื่อวานนี้ ปิดก่อนค่าลง 0.08 บาท/ USD ค่าเงินมีในระยสั้นมีการเคลื่อนไหว Sideway อยู่ที่ EMA 200 และ 75 วัน ส่วน Indicator สนับสนุนในแนวโน้มขาขึ้น ซึ่งส่งผลให้ใน ระยะสั้นค่าเงินจะมีการปรับตัว Sideway จากการกอดตันของ EMA 200 วัน มอง กรอบการเคลื่อนไหวของ USDZ23 อยู่ที่แนวรับ 35.80 และมีแนวต้านที่ 36.10 ใช้ 36.00 เป็นเกณฑ์ในการเลือกข้างหากยังสามารถยืนเหนือ 36.00 ได้เปิดสถานะ Long จะเป็นฝั่งได้เปรียบกว่า หากยืนไม่ได้การ Short จะได้เปรียบกว่า

| | Last | Change | Volume | OI |
|--------|-------|--------|--------|---------|
| USDV23 | 36.26 | 0.13 | 8,225 | 21,674 |
| USDX23 | 36.12 | 0.03 | 244 | 9,053 |
| USDZ23 | 36.03 | 0.08 | 30,135 | 101,525 |
| USDH24 | 35.74 | 0.05 | 1,863 | 16,384 |

Source: TQ Pro

| | Last | Support | Resistance |
|---------|-------|---------|------------|
| RTXUSTB | 36.27 | 36.10 | 36.35 |
| USDZ23 | 36.03 | 36.80 | 36.10 |
| USDH24 | 35.74 | 35.50 | 35.80 |

Source: Kingsford Securities

Apichai Raomanachai

Fundamental and Technical Investment Analysis

ID No. 002939 Tel 02-829-6999 Ext 2200

Email : apichai.ra@kfsec.co.th

Nut Kaewborisutsakul

Assistant Investment Analyst

ข้อมูลในเอกสารฉบับนี้ รวบรวมมาจากแหล่งข้อมูลที่น่าเชื่อถือ อย่างไรก็ดี บริษัทหลักทรัพย์ คิงส์ฟอร์ด จำกัด (มหาชน) ไม่สามารถที่จะยืนยันหรือรับรองความถูกต้องของข้อมูลเหล่านี้ได้ ไม่ว่าประการใด ๆ บทวิเคราะห์ในเอกสารนี้ จัดทำขึ้นโดยอ้างอิง หลักเกณฑ์ทางวิชาการเกี่ยวกับหลักการวิเคราะห์ และมีได้เป็นการชี้แนะ หรือเสนอแนะให้ซื้อหรือขายหลักทรัพย์ใด ๆ การตัดสินใจซื้อหรือขายหลักทรัพย์ใด ๆ ของผู้อ่าน ไม่ว่าจะเกิดจากการอ่านบทความในเอกสารนี้หรือไม่ก็ตาม ล้วนเป็นผลจากการใช้ วิจารณญาณของผู้อ่าน โดยไม่มีส่วนเกี่ยวข้องกับหรือพินัยผูกพันใด ๆ กับ บริษัทหลักทรัพย์ คิงส์ฟอร์ด จำกัด (มหาชน) ไม่ว่ากรณีใด



Most Active Grainer (%chg)

| Rank | STOCK | OI | Price Chg (20 Working Days) |
|------|--------|--------|-----------------------------|
| 1 | CK | 2,166 | 4.81% |
| 2 | BPP | 475 | 4.35% |
| 3 | RATCH | 2,311 | 4.00% |
| 4 | KTB | 13,257 | 0.53% |
| 5 | TTW | 1,132 | 0.00% |
| 6 | EPG | 3,212 | 0.00% |
| 7 | PTTEP | 2,576 | -0.88% |
| 8 | TPIPP | 3,900 | -1.21% |
| 9 | PTTGC | 12,907 | -1.45% |
| 10 | TVO | 526 | -1.86% |
| 11 | BCP | 1,259 | -2.44% |
| 12 | AMATA | 1,777 | -2.91% |
| 13 | BEM | 10,429 | -3.61% |
| 14 | PTT | 10,046 | -3.68% |
| 15 | CKP | 7,203 | -3.68% |
| 16 | GFPT | 2,926 | -3.92% |
| 17 | TOP | 1,597 | -4.04% |
| 18 | SAWAD | 9,606 | -4.60% |
| 19 | THG | 283 | -5.62% |
| 20 | BANPU | 81,039 | -5.81% |
| 21 | ESSO | 16,206 | -6.12% |
| 22 | CPN | 2,256 | -6.15% |
| 23 | RS | 57,941 | -6.21% |
| 24 | TU | 13,580 | -6.99% |
| 25 | M | 886 | -7.07% |
| 26 | BAY | 312 | -7.20% |
| 27 | EASTW | 197 | -7.21% |
| 28 | CENTEL | 1,599 | -7.81% |
| 29 | AP | 1,217 | -8.40% |
| 30 | MBK | 2,155 | -8.43% |

Top Gainers OI (%chg)

| STOCK | OI | %Daily Top OI Change | STOCK | OI | %5 Day Top OI Change |
|-------|--------|----------------------|--------|--------|----------------------|
| SPCG | 451 | 1354.84% | INTUCH | 1,863 | 25.03% |
| BLA | 2,467 | 149.70% | AP | 1,217 | 7.70% |
| SCB | 8,588 | 35.41% | SPCG | 451 | 0.00% |
| BCH | 3,199 | 29.88% | TVO | 526 | 0.00% |
| CPN | 2,256 | 16.71% | LH | 28,048 | -4.41% |
| SPALI | 2,145 | 15.88% | DELTA | 2,356 | -7.79% |
| AP | 1,217 | 4.46% | QH | 10,689 | -9.96% |
| SPRC | 5,506 | 0.31% | SPRC | 5,506 | -15.86% |
| KTC | 69,085 | 0.15% | SGP | 1,899 | -16.56% |
| QH | 10,689 | 0.03% | TISCO | 445 | -17.13% |
| BAY | 312 | 0.00% | CK | 2,166 | -17.17% |
| TVO | 526 | 0.00% | RS | 57,941 | -18.95% |
| MINT | 3,688 | -2.82% | SCC | 5,497 | -19.20% |
| CK | 2,166 | -2.96% | BBL | 4,489 | -21.36% |
| DELTA | 2,356 | -4.27% | BA | 10,666 | -21.49% |

Source: TQ Pro

Top Loser OI (%chg)

| STOCK | OI | %Daily Top OI Change | STOCK | OI | %5 Day Top OI Change |
|--------|--------|----------------------|--------|--------|----------------------|
| BLAND | 21,477 | -84.25% | BEC | 970 | -95.56% |
| MAJOR | 1,825 | -71.91% | BLAND | 21,477 | -89.93% |
| EASTW | 197 | -71.86% | MAJOR | 1,825 | -84.27% |
| STPI | 10,852 | -58.93% | STPI | 10,852 | -83.65% |
| THCOM | 2,947 | -54.49% | S | 6,621 | -80.82% |
| KTB | 13,257 | -53.96% | BPP | 475 | -80.27% |
| CHG | 2,687 | -52.71% | BEAUTY | 9,085 | -79.45% |
| LPH | 1,469 | -50.54% | THCOM | 2,947 | -78.07% |
| BEM | 10,429 | -46.47% | ERW | 1,420 | -75.67% |
| BPP | 475 | -45.71% | BTS | 6,511 | -75.31% |
| CKP | 7,203 | -45.63% | CHG | 2,687 | -74.28% |
| AEONTS | 180 | -43.93% | BCPG | 9,721 | -73.98% |
| IVL | 8,138 | -42.37% | SIRI | 17,176 | -73.89% |
| ERW | 1,420 | -41.42% | BLA | 2,467 | -72.98% |
| STA | 1,504 | -41.07% | GFPT | 2,926 | -72.54% |

หุ้นที่มีทิศทาง ราคาและ OI ที่น่าจับตามอง

OI Trend SPALI

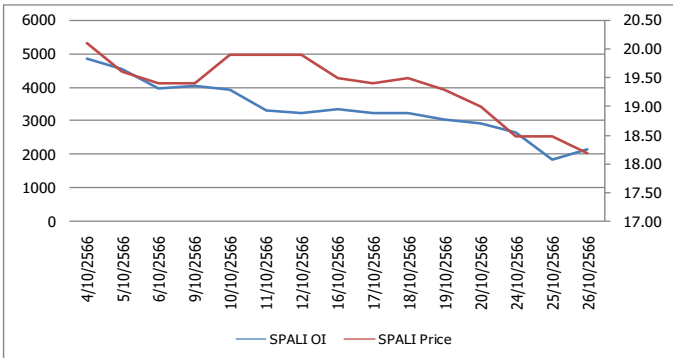

OI Trend QH

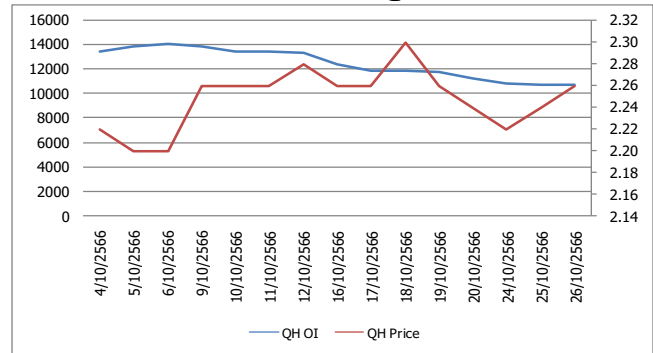

Recommend : Short
Support : 18.00

Resistance : 18.40
Stop-Loss : 18.50

Recommend : Long
Support : 2.22

Resistance : 2.40
Stop-Loss : 2.20

Source: KINGSFORD

APICHAJ RAOMANACHAI No. 002939
NUT KAEWBORISUTSAKUL Asst. Derivatives Analyst

ข้อมูลในเอกสารฉบับนี้รวบรวมมาจากแหล่งข้อมูลที่น่าเชื่อถือ อย่างไรก็ตาม บริษัทหลักทรัพย์ คิงส์ฟอร์ด จำกัด (มหาชน) ไม่สามารถที่จะยืนยันหรือรับรองความถูกต้องของข้อมูลเหล่านี้ได้ ไม่ว่าประการใด ๆ บทวิเคราะห์ในเอกสารนี้จัดทำขึ้นโดยอ้างอิงหลักการทางวิชาการเกี่ยวกับหลักการวิเคราะห์ และมีได้เป็นการชี้แนะหรือเสนอแนะให้ซื้อหรือขายหลักทรัพย์ใด ๆ การตัดสินใจซื้อหรือขายหลักทรัพย์ใด ๆ ของผู้อ่าน ไม่ว่าจะเกิดจากการอ่านบทความในเอกสารนี้หรือไม่ก็ตาม ล้วนเป็นผลจากการใช้วิจารณญาณของผู้อ่าน โดยไม่มีส่วนเกี่ยวข้องกับหรือที่ระบุทั้งนี้โดย บริษัทหลักทรัพย์ คิงส์ฟอร์ด จำกัด (มหาชน) ไม่ทางกรณีใด

Short Sales



KINGSFORD

มูลค่าการขายชอร์ต ณ วันที่ 26 ตุลาคม 2566

| หลักทรัพย์ | ปริมาณหุ้นที่ขายชอร์ต (หุ้น) | มูลค่าการขายชอร์ต (บาท) | %เทียบมูลค่าซื้อขายตลาดรวม |
|------------|------------------------------|-------------------------|----------------------------|
| AAI | 133,300 | 440,506 | 2.71% |
| AAV | 5,926,800 | 11,827,218 | 11.50% |
| AAV-R | 1,594,800 | 3,172,766 | 3.10% |
| ACC | 1,264,500 | 604,636 | 26.33% |
| ACE | 289,000 | 411,009 | 3.68% |
| ACE-R | 161,800 | 229,765 | 2.06% |
| ADVANC | 372,300 | 80,503,300 | 9.02% |
| ADVANC-R | 390,400 | 84,588,900 | 9.46% |
| AEONTS | 400 | 59,400 | 0.43% |
| AEONTS-R | 16,000 | 2,374,650 | 17.30% |
| AH | 92,800 | 2,815,775 | 5.85% |
| AH-R | 110,900 | 3,331,325 | 7.00% |
| AIT | 39,800 | 174,474 | 6.54% |
| AMATA | 389,400 | 9,835,075 | 9.20% |
| AMATA-R | 39,800 | 1,005,625 | 0.94% |
| AOT | 1,011,200 | 67,083,550 | 8.18% |
| AOT-R | 1,097,900 | 72,831,375 | 8.88% |
| AP | 924,300 | 10,027,910 | 11.38% |
| AP-R | 193,200 | 2,102,270 | 2.38% |
| AS | 10,000 | 68,200 | 2.04% |
| ASK | 4,600 | 93,840 | 1.02% |
| ASK-R | 19,500 | 400,030 | 4.31% |
| ASP | 120,500 | 333,538 | 7.26% |
| ASW | 6,500 | 55,250 | 1.40% |
| AU | 16,500 | 154,100 | 2.88% |
| AU-R | 15,500 | 145,490 | 2.71% |
| AUCT | 26,500 | 262,405 | 4.08% |
| AURA | 79,400 | 1,245,540 | 1.50% |
| AURA-R | 42,700 | 690,070 | 0.81% |
| AWC | 1,266,000 | 4,433,108 | 4.28% |
| AWC-R | 3,457,700 | 12,079,482 | 11.69% |
| BA | 83,800 | 1,107,160 | 2.19% |
| BA-R | 306,300 | 4,030,600 | 8.01% |
| BAFS-R | 4,500 | 118,425 | 2.38% |
| BAM | 1,470,100 | 13,166,425 | 13.83% |
| BAM-R | 2,347,100 | 20,973,210 | 22.08% |
| BANPU | 12,856,000 | 97,693,015 | 7.22% |
| BANPU-R | 2,365,900 | 17,640,375 | 1.33% |
| BAY | 3,600 | 104,400 | 1.16% |
| BBIK | 2,600 | 274,150 | 2.66% |
| BBIK-R | 28,100 | 2,962,800 | 28.79% |
| BBL | 1,068,500 | 171,115,400 | 10.25% |
| BBL-R | 105,900 | 16,857,450 | 1.02% |
| BCH | 403,500 | 7,893,430 | 5.91% |
| BCH-R | 871,400 | 17,073,060 | 12.76% |
| BCP | 571,600 | 22,873,875 | 8.97% |
| BCP-R | 349,300 | 13,903,900 | 5.48% |
| BCPG | 415,800 | 3,698,925 | 14.31% |
| BCPG-R | 8,100 | 72,115 | 0.28% |
| BDMS | 7,512,600 | 200,826,875 | 13.71% |
| BDMS-R | 1,814,400 | 48,534,925 | 3.31% |
| BE8 | 29,300 | 904,750 | 1.92% |
| BEAUTY | 232,900 | 109,463 | 3.06% |
| BEC | 694,500 | 4,084,345 | 11.33% |
| BEC-R | 396,300 | 2,301,640 | 6.46% |

ข้อมูลในเอกสารฉบับนี้ รวบรวมมาจากแหล่งข้อมูลที่เชื่อถือได้ อย่างไรก็ตาม บริษัทหลักทรัพย์ คิงส์ฟอร์ด จำกัด (มหาชน) ไม่สามารถที่จะยืนยันหรือรับรองความถูกต้องของข้อมูลเหล่านี้ได้ ไม่ว่าประการใด ๆ บทวิเคราะห์ในเอกสารนี้ จัดทำขึ้นโดยอ้างอิงหลักเกณฑ์ทางวิชาการเกี่ยวกับหลักการวิเคราะห์ และมีได้เป็นการชี้แนะ หรือเสนอแนะให้ซื้อหรือขายหลักทรัพย์ใด ๆ การตัดสินใจซื้อหรือขายหลักทรัพย์ใด ๆ ของผู้อ่าน ไม่ว่าจะเกิดจากการอ่านบทความในเอกสารนี้หรือไม่ก็ตาม ล้วนเป็นผลจากการใช้วิจารณญาณของผู้อ่าน โดยไม่มีส่วนเกี่ยวข้องกับหรือพึ่งพิงผูกพันใด ๆ กับ บริษัทหลักทรัพย์ คิงส์ฟอร์ด จำกัด (มหาชน) ไม่ว่ากรณีใด

Short Sales



KINGSFORD

มูลค่าการขายชอร์ต ณ วันที่ 26 ตุลาคม 2566

| หลักทรัพย์ | ปริมาณหุ้นที่ขายชอร์ต (หุ้น) | มูลค่าการขายชอร์ต (บาท) | %เทียบมูลค่าซื้อขายตลาดรวม |
|------------|------------------------------|-------------------------|----------------------------|
| BEM | 1,379,400 | 10,970,230 | 7.55% |
| BEM-R | 1,498,100 | 11,909,895 | 8.20% |
| BGRIM | 1,020,300 | 23,849,900 | 7.70% |
| BGRIM-R | 1,020,000 | 23,734,460 | 7.69% |
| BH | 137,400 | 35,553,500 | 5.04% |
| BH-R | 206,700 | 53,640,600 | 7.58% |
| BJC | 190,500 | 5,288,975 | 7.72% |
| BJC-R | 46,700 | 1,298,175 | 1.89% |
| BLA | 132,100 | 3,047,260 | 3.88% |
| BLA-R | 184,100 | 4,220,870 | 5.41% |
| BLAND | 1,017,600 | 693,099 | 14.85% |
| BLAND-R | 141,000 | 96,687 | 2.06% |
| BOL | 18,400 | 180,210 | 21.78% |
| BPP | 59,100 | 859,780 | 5.22% |
| BPP-R | 32,100 | 468,500 | 2.83% |
| BRI | 26,300 | 202,140 | 3.34% |
| BSET100 | 100 | 906 | 0.03% |
| BTG | 180,800 | 3,737,250 | 9.65% |
| BTG-R | 427,200 | 8,807,220 | 22.81% |
| BTS | 1,506,800 | 11,132,540 | 9.05% |
| BTS-R | 2,024,900 | 14,985,865 | 12.17% |
| BYD | 1,026,100 | 5,453,340 | 13.53% |
| BYD-R | 327,500 | 1,711,380 | 4.32% |
| CBG | 416,700 | 27,032,625 | 6.59% |
| CBG-R | 191,800 | 12,445,225 | 3.04% |
| CCET | 87,400 | 132,080 | 9.88% |
| CENTEL | 110,500 | 4,882,025 | 4.26% |
| CENTEL-R | 290,000 | 12,760,700 | 11.18% |
| CHAYO | 100,100 | 569,040 | 4.81% |
| CHG | 950,100 | 2,958,292 | 9.67% |
| CHG-R | 1,179,500 | 3,669,792 | 12.01% |
| CK | 355,600 | 7,755,210 | 9.96% |
| CK-R | 322,400 | 7,016,500 | 9.03% |
| CKP | 124,000 | 395,042 | 3.40% |
| CKP-R | 241,600 | 767,968 | 6.62% |
| COM7 | 1,369,300 | 37,466,550 | 15.65% |
| COM7-R | 152,500 | 4,193,750 | 1.74% |
| CPALL | 1,720,200 | 95,479,550 | 8.80% |
| CPALL-R | 249,400 | 13,818,350 | 1.28% |
| CPAXT | 700,700 | 19,835,475 | 6.40% |
| CPAXT-R | 176,600 | 4,984,075 | 1.61% |
| CPF | 393,400 | 7,177,770 | 4.02% |
| CPF-R | 878,000 | 16,012,600 | 8.96% |
| CPN | 657,400 | 40,234,150 | 10.77% |
| CPN-R | 528,300 | 32,412,225 | 8.65% |
| CRC | 249,700 | 9,571,125 | 4.97% |
| CRC-R | 693,700 | 26,550,800 | 13.82% |
| CV | 85,000 | 54,064 | 1.32% |
| DCC | 471,300 | 743,477 | 6.83% |
| DCC-R | 183,000 | 289,591 | 2.65% |
| DELTA | 1,417,100 | 106,759,525 | 4.30% |
| DELTA-R | 4,788,400 | 360,035,150 | 14.53% |
| DITTO | 18,000 | 401,160 | 0.69% |
| DITTO-R | 248,200 | 5,566,560 | 9.45% |
| DMT | 224,600 | 2,692,210 | 16.21% |

ข้อมูลในเอกสารฉบับนี้ รวบรวมมาจากแหล่งข้อมูลที่เชื่อถือได้ อย่างไรก็ตาม บริษัทหลักทรัพย์ คิงส์ฟอร์ด จำกัด (มหาชน) ไม่สามารถที่จะยืนยันหรือรับรองความถูกต้องของข้อมูลเหล่านี้ได้ ไม่ว่าประการใด ๆ บทวิเคราะห์ในเอกสารนี้ จัดทำขึ้นโดยอ้างอิงหลักเกณฑ์ทางวิชาการเกี่ยวกับหลักการวิเคราะห์ และมีได้เป็นการชี้แนะ หรือเสนอแนะให้ซื้อหรือขายหลักทรัพย์ใด ๆ การตัดสินใจซื้อหรือขายหลักทรัพย์ใด ๆ ของผู้อ่าน ไม่ว่าจะเกิดจากการอ่านบทความในเอกสารนี้หรือไม่ก็ตาม ล้วนเป็นผลจากการใช้วิจารณญาณของผู้อ่าน โดยไม่มีส่วนเกี่ยวข้องกับหรือพันธะผูกพันใด ๆ กับ บริษัทหลักทรัพย์ คิงส์ฟอร์ด จำกัด (มหาชน) ไม่ว่ากรณีใด

Short Sales



KINGSFORD

มูลค่าการขายชอร์ต ณ วันที่ 26 ตุลาคม 2566

| หลักทรัพย์ | ปริมาณหุ้นที่ขายชอร์ต (หุ้น) | มูลค่าการขายชอร์ต (บาท) | %เทียบมูลค่าซื้อขายตลาดรวม |
|------------|------------------------------|-------------------------|----------------------------|
| DOHOME | 442,900 | 4,921,870 | 8.65% |
| DOHOME-R | 423,800 | 4,669,610 | 8.28% |
| DRT | 5,800 | 46,110 | 3.32% |
| DUSIT | 9,300 | 70,925 | 2.18% |
| EA | 362,800 | 16,331,075 | 3.08% |
| EA-R | 1,506,800 | 67,719,800 | 12.79% |
| EASTW | 19,100 | 78,888 | 11.53% |
| EGCO | 41,000 | 4,882,700 | 3.95% |
| EGCO-R | 60,100 | 7,132,700 | 5.80% |
| EKH | 32,800 | 252,160 | 2.26% |
| EP | 2,000 | 5,520 | 0.05% |
| EPG | 299,200 | 1,970,995 | 13.66% |
| EPG-R | 154,300 | 1,039,420 | 7.05% |
| ERW | 2,043,100 | 10,194,486 | 15.65% |
| FORTH | 126,600 | 2,966,770 | 13.76% |
| FORTH-R | 16,700 | 388,170 | 1.82% |
| FSMART | 59,500 | 480,195 | 4.94% |
| FSMART-R | 20,800 | 169,320 | 1.73% |
| GFPT | 136,600 | 1,354,545 | 8.54% |
| GFPT-R | 234,800 | 2,320,820 | 14.68% |
| GJS | 172,900 | 36,309 | 1.56% |
| GLOBAL | 627,500 | 9,631,260 | 6.45% |
| GLOBAL-R | 108,900 | 1,671,070 | 1.12% |
| GPSC | 511,700 | 19,684,100 | 6.43% |
| GPSC-R | 313,800 | 12,066,200 | 3.94% |
| GULF | 1,052,400 | 44,344,425 | 6.23% |
| GULF-R | 1,203,500 | 51,145,575 | 7.12% |
| GUNKUL | 3,952,300 | 10,030,974 | 5.90% |
| GUNKUL-R | 2,860,000 | 7,154,000 | 4.27% |
| HANA | 424,000 | 22,989,125 | 2.12% |
| HANA-R | 294,300 | 15,823,675 | 1.47% |
| HENG | 111,200 | 236,254 | 2.86% |
| HL | 3,400 | 37,500 | 3.00% |
| HMPRO | 1,616,900 | 18,782,830 | 11.55% |
| HMPRO-R | 604,500 | 7,059,460 | 4.32% |
| HTC | 57,400 | 899,680 | 8.47% |
| HTC-R | 25,100 | 390,340 | 3.70% |
| HUMAN | 3,800 | 36,960 | 0.80% |
| ICHI | 638,900 | 9,847,430 | 5.20% |
| ICHI-R | 707,600 | 10,736,110 | 5.76% |
| III | 83,300 | 842,480 | 8.30% |
| ILM | 31,200 | 702,550 | 3.79% |
| ILM-R | 1,300 | 29,410 | 0.16% |
| INTUCH | 149,900 | 10,318,725 | 4.12% |
| INTUCH-R | 161,400 | 11,122,025 | 4.44% |
| IRPC | 5,393,200 | 10,338,712 | 9.31% |
| IRPC-R | 7,224,100 | 13,850,896 | 12.47% |
| ITC | 107,700 | 1,831,700 | 3.66% |
| ITC-R | 98,400 | 1,673,570 | 3.34% |
| ITD | 113,000 | 142,606 | 1.88% |
| ITD-R | 293,800 | 371,092 | 4.88% |
| IVL | 1,048,400 | 25,658,510 | 8.41% |
| IVL-R | 1,341,700 | 32,794,890 | 10.77% |
| JAS-R | 623,600 | 1,268,888 | 11.01% |

ข้อมูลในเอกสารฉบับนี้ รวบรวมมาจากแหล่งข้อมูลที่เชื่อถือได้ อย่างไรก็ตาม บริษัทหลักทรัพย์ คิงส์ฟอร์ด จำกัด (มหาชน) ไม่สามารถที่จะยืนยันหรือรับรองความถูกต้องของข้อมูลเหล่านี้ได้ ไม่ว่าประการใด ๆ บทวิเคราะห์ในเอกสารนี้ จัดทำขึ้นโดยอ้างอิงหลักเกณฑ์ทางวิชาการเกี่ยวกับหลักการวิเคราะห์ และมีได้เป็นการชี้แนะ หรือเสนอแนะให้ซื้อหรือขายหลักทรัพย์ใด ๆ การตัดสินใจซื้อหรือขายหลักทรัพย์ใด ๆ ของผู้อ่าน ไม่ว่าจะเกิดจากการอ่านบทความในเอกสารนี้หรือไม่ก็ตาม ล้วนเป็นผลจากการใช้วิจารณญาณของผู้อ่าน โดยไม่มีส่วนเกี่ยวข้องกับหรือพึ่งพิงผูกพันใด ๆ กับ บริษัทหลักทรัพย์ คิงส์ฟอร์ด จำกัด (มหาชน) ไม่ว่ากรณีใด

Short Sales



KINGSFORD

มูลค่าการขายชอร์ต ณ วันที่ 26 ตุลาคม 2566

| หลักทรัพย์ | ปริมาณหุ้นที่ขายชอร์ต (หุ้น) | มูลค่าการขายชอร์ต (บาท) | %เทียบมูลค่าซื้อขายตลาดรวม |
|------------|------------------------------|-------------------------|----------------------------|
| JMART | 488,000 | 8,261,500 | 2.65% |
| JMART-R | 907,800 | 15,488,370 | 4.93% |
| JMT | 932,600 | 28,982,675 | 3.84% |
| JMT-R | 139,900 | 4,308,000 | 0.58% |
| JR | 3,600 | 18,900 | 2.09% |
| JTS | 4,900 | 159,850 | 1.33% |
| JTS-R | 37,600 | 1,214,475 | 10.22% |
| KAMART | 605,000 | 6,257,130 | 4.24% |
| KAMART-R | 2,100 | 23,050 | 0.01% |
| KBANK | 1,070,300 | 140,770,300 | 5.67% |
| KBANK-R | 654,400 | 86,616,500 | 3.46% |
| KCE | 804,400 | 40,923,750 | 5.83% |
| KCE-R | 734,600 | 37,259,250 | 5.32% |
| KEX | 379,600 | 1,880,614 | 11.47% |
| KEX-R | 68,400 | 336,953 | 2.07% |
| KGI | 82,700 | 363,340 | 5.85% |
| KKP | 516,400 | 25,072,075 | 12.78% |
| KKP-R | 394,000 | 19,095,475 | 9.75% |
| KLINIQ | 2,300 | 84,025 | 0.35% |
| KSL | 263,900 | 763,832 | 2.06% |
| KSL-R | 41,800 | 122,506 | 0.33% |
| KTB | 4,219,500 | 80,520,100 | 12.44% |
| KTB-R | 3,166,100 | 60,170,880 | 9.34% |
| KTC | 912,200 | 39,714,175 | 23.10% |
| KTC-R | 894,700 | 39,022,550 | 22.66% |
| LANNA | 206,600 | 3,053,610 | 34.08% |
| LANNA-R | 43,500 | 642,230 | 7.18% |
| LH | 2,003,400 | 14,592,950 | 7.38% |
| LH-R | 242,800 | 1,772,440 | 0.89% |
| LHFG | 27,200 | 27,200 | 0.80% |
| LPN | 33,200 | 131,732 | 8.83% |
| M | 15,800 | 677,975 | 5.37% |
| M-CHAI | 500 | 30,200 | 1.15% |
| M-R | 35,900 | 1,540,525 | 12.19% |
| MAJOR | 150,400 | 2,131,310 | 4.59% |
| MAJOR-R | 301,200 | 4,271,620 | 9.19% |
| MASTER | 10,000 | 435,875 | 0.49% |
| MBK | 39,200 | 639,850 | 2.63% |
| MBK-R | 62,200 | 1,019,250 | 4.17% |
| MC | 133,800 | 1,675,670 | 6.69% |
| MC-R | 17,100 | 211,870 | 0.85% |
| MEB-R | 12,700 | 378,275 | 1.54% |
| MEGA | 373,500 | 15,953,275 | 4.78% |
| MEGA-R | 495,400 | 21,398,600 | 6.34% |
| MINT | 1,090,800 | 30,415,650 | 8.56% |
| MINT-R | 669,400 | 18,785,800 | 5.25% |
| MTC | 1,011,800 | 36,274,850 | 16.43% |
| MTC-R | 311,800 | 11,156,550 | 5.06% |
| NCAP | 48,000 | 127,680 | 1.04% |
| NER | 323,900 | 1,510,442 | 2.50% |
| NEX | 152,900 | 1,442,900 | 2.59% |
| NEX-R | 133,600 | 1,249,120 | 2.27% |
| NOBLE | 15,500 | 54,932 | 3.18% |
| NRF | 182,300 | 1,030,170 | 5.52% |

ข้อมูลในเอกสารฉบับนี้ รวบรวมมาจากแหล่งข้อมูลที่เชื่อถือได้ อย่างไรก็ตาม บริษัทหลักทรัพย์ คิงส์ฟอร์ด จำกัด (มหาชน) ไม่สามารถที่จะยืนยันหรือรับรองความถูกต้องของข้อมูลเหล่านี้ได้ ไม่ว่าประการใด ๆ บทวิเคราะห์ในเอกสารนี้ จัดทำขึ้นโดยอ้างอิงหลักเกณฑ์ทางวิชาการเกี่ยวกับหลักการวิเคราะห์ และมีได้เป็นการชี้แนะ หรือเสนอแนะให้ซื้อหรือขายหลักทรัพย์ใด ๆ การตัดสินใจซื้อหรือขายหลักทรัพย์ใด ๆ ของผู้อ่าน ไม่ว่าจะเกิดจากการอ่านบทความในเอกสารนี้หรือไม่ก็ตาม ล้วนเป็นผลจากการใช้วิจารณญาณของผู้อ่าน โดยไม่มีส่วนเกี่ยวข้องกับหรือพันธะผูกพันใด ๆ กับ บริษัทหลักทรัพย์ คิงส์ฟอร์ด จำกัด (มหาชน) ในวาระนี้

Short Sales



KINGSFORD

มูลค่าการขายชอร์ต ณ วันที่ 26 ตุลาคม 2566

| หลักทรัพย์ | ปริมาณหุ้นที่ขายชอร์ต (หุ้น) | มูลค่าการขายชอร์ต (บาท) | %เทียบมูลค่าซื้อขายตลาดรวม |
|------------|------------------------------|-------------------------|----------------------------|
| NSL | 3,800 | 71,570 | 1.06% |
| NTV | 2,300 | 86,775 | 4.29% |
| NUSA | 61,400 | 23,332 | 2.95% |
| ONEE | 212,100 | 788,730 | 13.36% |
| ONEE-R | 79,100 | 293,420 | 4.98% |
| OR | 403,700 | 7,297,200 | 4.50% |
| OR-R | 515,900 | 9,301,180 | 5.75% |
| ORI | 380,100 | 3,690,840 | 6.90% |
| ORI-R | 1,239,800 | 12,036,330 | 22.51% |
| OSP | 732,800 | 17,229,460 | 4.63% |
| OSP-R | 1,538,100 | 36,028,690 | 9.72% |
| OTO | 135,900 | 91,359 | 1.38% |
| PCC | 10,300 | 29,704 | 2.25% |
| PCSGH | 23,100 | 112,728 | 12.44% |
| PLANB | 654,600 | 5,328,675 | 6.53% |
| PLANB-R | 150,900 | 1,240,240 | 1.51% |
| PLAT | 20,700 | 61,974 | 3.98% |
| PR9 | 7,500 | 120,370 | 0.98% |
| PR9-R | 30,300 | 485,730 | 3.95% |
| PRM | 352,200 | 2,159,220 | 16.07% |
| PRM-R | 358,600 | 2,190,315 | 16.36% |
| PSH | 22,100 | 276,250 | 4.50% |
| PSH-R | 102,500 | 1,275,370 | 20.89% |
| PSL | 789,900 | 7,133,275 | 7.31% |
| PSL-R | 941,900 | 8,476,285 | 8.71% |
| PTG | 1,220,500 | 10,097,275 | 13.60% |
| PTG-R | 606,900 | 5,057,705 | 6.76% |
| PTL | 190,600 | 1,885,975 | 18.93% |
| PTT | 7,539,400 | 246,886,975 | 12.30% |
| PTT-R | 1,312,400 | 42,980,750 | 2.14% |
| PTTEP | 489,400 | 83,198,250 | 6.47% |
| PTTEP-R | 736,600 | 124,888,400 | 9.73% |
| PTTGC | 269,500 | 9,168,125 | 2.96% |
| PTTGC-R | 827,800 | 28,140,100 | 9.08% |
| QH | 3,203,700 | 7,112,214 | 9.69% |
| QH-R | 2,589,600 | 5,757,932 | 7.83% |
| RABBIT | 2,663,400 | 1,435,918 | 10.60% |
| RAM-R | 13,900 | 546,075 | 32.03% |
| RATCH | 321,800 | 10,520,600 | 5.32% |
| RATCH-R | 1,422,400 | 46,317,050 | 23.52% |
| RBF | 123,800 | 1,277,450 | 2.78% |
| RBF-R | 307,300 | 3,152,740 | 6.89% |
| RCL | 435,500 | 8,315,930 | 22.96% |
| RCL-R | 145,000 | 2,771,350 | 7.65% |
| RJH | 25,400 | 638,375 | 3.24% |
| ROJNA | 352,100 | 2,007,875 | 8.17% |
| RS | 107,200 | 1,447,830 | 7.68% |
| RS-R | 49,400 | 666,980 | 3.54% |
| S | 324,100 | 297,776 | 3.01% |
| S-R | 184,600 | 167,986 | 1.71% |
| SABINA | 94,000 | 2,378,325 | 23.58% |
| SABINA-R | 5,200 | 131,250 | 1.30% |
| SABUY | 326,900 | 1,672,915 | 2.17% |
| SABUY-R | 507,100 | 2,555,687 | 3.37% |
| SAK | 60,300 | 245,528 | 6.34% |
| SAMART | 4,400 | 20,354 | 0.46% |

ข้อมูลในเอกสารฉบับนี้ รวบรวมมาจากแหล่งข้อมูลที่น่าเชื่อถือ อย่างไรก็ตาม บริษัทหลักทรัพย์ คิงส์ฟอร์ด จำกัด (มหาชน) ไม่สามารถที่จะยืนยันหรือรับรองความถูกต้องของข้อมูลเหล่านี้ได้ ไม่ว่าประการใด ๆ บทวิเคราะห์ในเอกสารนี้ จัดทำขึ้นโดยอ้างอิงหลักเกณฑ์ทางวิชาการเกี่ยวกับหลักการวิเคราะห์ และมีได้เป็นการชี้แนะ หรือเสนอแนะให้ซื้อหรือขายหลักทรัพย์ใด ๆ การตัดสินใจซื้อหรือขายหลักทรัพย์ใด ๆ ของผู้อ่าน ไม่ว่าจะเกิดจากการอ่านบทความในเอกสารนี้หรือไม่ก็ตาม ล้วนเป็นผลจากการใช้วิจารณญาณของผู้อ่าน โดยไม่มีส่วนเกี่ยวข้องกับหรือพึ่งพิงผูกพันใด ๆ กับ บริษัทหลักทรัพย์ คิงส์ฟอร์ด จำกัด (มหาชน) ไม่ว่ากรณีใด

Short Sales



KINGSFORD

มูลค่าการขายชอร์ต ณ วันที่ 26 ตุลาคม 2566

| หลักทรัพย์ | ปริมาณหุ้นที่ขายชอร์ต (หุ้น) | มูลค่าการขายชอร์ต (บาท) | %เทียบมูลค่าซื้อขายตลาดรวม |
|------------|------------------------------|-------------------------|----------------------------|
| SAMART-R | 6,700 | 31,278 | 0.70% |
| SAPPE | 500 | 39,775 | 0.04% |
| SAPPE-R | 74,100 | 5,825,950 | 6.15% |
| SAT | 38,100 | 674,810 | 11.05% |
| SAWAD | 706,300 | 29,604,525 | 13.00% |
| SAWAD-R | 763,400 | 32,030,350 | 14.05% |
| SC | 968,000 | 3,469,136 | 13.30% |
| SC-R | 502,700 | 1,794,938 | 6.91% |
| SCB | 383,000 | 37,382,400 | 1.28% |
| SCB-R | 1,820,100 | 178,650,850 | 6.06% |
| SCC | 163,600 | 47,130,400 | 11.18% |
| SCC-R | 181,200 | 52,123,000 | 12.39% |
| SCCC | 100 | 13,250 | 0.46% |
| SCCC-R | 200 | 26,450 | 0.92% |
| SCGP | 808,700 | 28,494,950 | 10.01% |
| SCGP-R | 1,264,500 | 44,567,375 | 15.65% |
| SCN | 12,800 | 17,920 | 0.89% |
| SGP-R | 2,900 | 22,330 | 2.48% |
| SHR | 156,800 | 373,372 | 4.75% |
| SHR-R | 124,800 | 297,024 | 3.78% |
| SINGER | 646,300 | 5,971,980 | 5.34% |
| SINGER-R | 100 | 935 | 0.00% |
| SIRI | 25,116,500 | 38,827,893 | 21.69% |
| SIRI-R | 9,659,100 | 14,897,030 | 8.34% |
| SIS | 10,200 | 188,990 | 1.89% |
| SISB | 187,100 | 5,297,450 | 4.36% |
| SISB-R | 60,000 | 1,715,100 | 1.40% |
| SJWD | 203,400 | 2,308,170 | 6.25% |
| SJWD-R | 124,700 | 1,413,900 | 3.83% |
| SKR | 10,900 | 113,600 | 3.59% |
| SKY | 133,000 | 3,775,525 | 1.93% |
| SKY-R | 21,100 | 605,875 | 0.31% |
| SNNP | 113,100 | 1,883,960 | 1.93% |
| SNNP-R | 216,000 | 3,611,270 | 3.69% |
| SPA | 45,600 | 535,680 | 1.90% |
| SPA-R | 30,500 | 359,900 | 1.27% |
| SPALI | 2,147,200 | 39,305,660 | 24.18% |
| SPALI-R | 445,900 | 8,136,580 | 5.02% |
| SPCG | 8,100 | 102,060 | 5.26% |
| SPCG-R | 1,100 | 13,860 | 0.71% |
| SPRC | 1,641,300 | 12,781,270 | 7.40% |
| SPRC-R | 1,234,800 | 9,598,965 | 5.57% |
| SSP | 32,700 | 190,555 | 3.02% |
| SSP-R | 900 | 5,375 | 0.08% |
| STA | 187,600 | 2,674,190 | 6.30% |
| STA-R | 448,600 | 6,394,680 | 15.06% |
| STANLY | 900 | 156,600 | 4.13% |
| STANLY-R | 900 | 156,650 | 4.13% |
| STEC | 93,500 | 833,060 | 2.06% |
| STEC-R | 434,400 | 3,868,430 | 9.55% |
| STGT | 195,800 | 1,165,890 | 5.19% |
| STGT-R | 81,100 | 481,630 | 2.15% |
| STPI | 21,400 | 57,188 | 1.17% |
| SUC | 600 | 18,000 | 1.83% |
| SUPER | 1,310,600 | 552,440 | 11.45% |
| SUPER-R | 595,000 | 249,900 | 5.20% |

ข้อมูลในเอกสารฉบับนี้ รวบรวมมาจากแหล่งข้อมูลที่เชื่อถือได้ อย่างไรก็ตาม บริษัทหลักทรัพย์ คิงส์ฟอร์ด จำกัด (มหาชน) ไม่สามารถที่จะยืนยันหรือรับรองความถูกต้องของข้อมูลเหล่านี้ได้ ไม่ว่าประการใด ๆ บทวิเคราะห์ในเอกสารนี้ จัดทำขึ้นโดยอ้างอิงหลักเกณฑ์ทางวิชาการเกี่ยวกับหลักการวิเคราะห์ และมีได้เป็นการชี้แนะ หรือเสนอแนะให้ซื้อหรือขายหลักทรัพย์ใด ๆ การตัดสินใจซื้อหรือขายหลักทรัพย์ใด ๆ ของผู้อ่าน ไม่ว่าจะเกิดจากการอ่านบทความในเอกสารนี้หรือไม่ก็ตาม ล้วนเป็นผลจากการใช้วิจารณญาณของผู้อ่าน โดยไม่มีส่วนเกี่ยวข้องกับหรือพึ่งพิงผูกพันใด ๆ กับ บริษัทหลักทรัพย์ คิงส์ฟอร์ด จำกัด (มหาชน) ไม่ว่ากรณีใด

Short Sales



KINGSFORD

มูลค่าการขายชอร์ต ณ วันที่ 26 ตุลาคม 2566

| | ปริมาณหุ้นที่ขายชอร์ต (หุ้น) | มูลค่าการขายชอร์ต (บาท) | %เทียบมูลค่าซื้อขายตลาดรวม |
|----------|------------------------------|-------------------------|----------------------------|
| SUPER-R | 595,000 | 249,900 | 5.20% |
| SUSCO | 706,600 | 3,022,206 | 5.16% |
| SUSCO-R | 33,800 | 144,284 | 0.25% |
| SYNEX | 72,700 | 668,405 | 7.04% |
| TASCO | 548,300 | 9,967,230 | 2.60% |
| TASCO-R | 256,400 | 4,660,990 | 1.22% |
| TCAP | 174,900 | 8,389,525 | 7.95% |
| TCAP-R | 165,600 | 7,936,100 | 7.53% |
| TEAMG | 104,000 | 491,234 | 3.18% |
| TFG | 45,700 | 145,758 | 2.40% |
| TFG-R | 204,600 | 653,704 | 10.74% |
| TGE | 35,000 | 67,900 | 0.26% |
| THANI | 502,400 | 1,409,312 | 7.38% |
| THANI-R | 1,521,100 | 4,264,736 | 22.34% |
| THCOM | 1,142,200 | 14,268,570 | 10.82% |
| THCOM-R | 164,300 | 2,015,330 | 1.56% |
| THG | 51,300 | 3,198,875 | 14.78% |
| THG-R | 18,900 | 1,185,750 | 5.44% |
| TIDLOR | 754,100 | 14,383,190 | 4.68% |
| TIDLOR-R | 1,536,000 | 29,220,170 | 9.53% |
| TIPH | 147,300 | 4,810,100 | 25.31% |
| TIPH-R | 38,400 | 1,248,025 | 6.60% |
| TISCO | 283,900 | 27,338,375 | 7.72% |
| TISCO-R | 63,900 | 6,140,025 | 1.74% |
| TKC | 14,500 | 331,030 | 4.20% |
| TKN | 382,700 | 4,082,910 | 4.69% |
| TKN-R | 199,300 | 2,092,650 | 2.44% |
| TKS | 81,500 | 530,325 | 10.91% |
| TLI | 629,500 | 6,874,390 | 12.40% |
| TMT | 14,100 | 86,375 | 18.77% |
| TOA | 196,200 | 3,917,500 | 4.65% |
| TOA-R | 143,000 | 2,856,500 | 3.39% |
| TOP | 1,509,000 | 72,570,700 | 8.42% |
| TOP-R | 862,300 | 41,581,175 | 4.81% |
| TPIPL | 1,139,800 | 1,552,767 | 9.31% |
| TPIPL-R | 1,029,200 | 1,382,848 | 8.40% |
| TPIPP | 134,800 | 440,008 | 9.41% |
| TPIPP-R | 84,700 | 276,122 | 5.92% |
| TQM | 94,300 | 2,799,700 | 1.91% |
| TQM-R | 8,500 | 251,075 | 0.17% |
| TRUE | 4,585,400 | 29,351,005 | 8.92% |
| TRUE-R | 4,974,200 | 31,920,145 | 9.68% |
| TTA | 194,500 | 1,025,375 | 6.68% |
| TTA-R | 565,800 | 2,964,850 | 19.45% |
| TTB | 68,973,100 | 114,145,067 | 24.23% |
| TTB-R | 4,721,900 | 7,815,630 | 1.66% |
| TTCL | 10,200 | 38,148 | 1.50% |
| TTW | 149,300 | 1,343,700 | 5.05% |
| TTW-R | 123,400 | 1,109,315 | 4.17% |
| TU | 815,100 | 10,952,390 | 7.70% |
| TU-R | 416,100 | 5,582,730 | 3.93% |
| TVO | 3,200 | 68,480 | 0.79% |
| TVO-R | 6,800 | 145,070 | 1.67% |
| UBE | 179,000 | 150,713 | 5.94% |

ข้อมูลในเอกสารฉบับนี้ รวบรวมมาจากแหล่งข้อมูลที่นำเสนอโดย อยากรู้ก็ดี บริษัทหลักทรัพย์ คิงส์ฟอร์ด จำกัด (มหาชน) ไม่สามารถที่จะยืนยันหรือรับรองความถูกต้องของข้อมูลเหล่านี้ได้ ไม่ว่าประการใด ๆ บทวิเคราะห์ในเอกสารนี้ จัดทำขึ้นโดยอ้างอิงหลักเกณฑ์ทางวิชาการเกี่ยวกับหลักการวิเคราะห์ และมีได้เป็นการชี้แนะ หรือเสนอแนะให้ซื้อหรือขายหลักทรัพย์ใด ๆ การตัดสินใจซื้อหรือขายหลักทรัพย์ใด ๆ ของผู้อ่าน ไม่ว่าจะเกิดจากการอ่านบทความในเอกสารนี้หรือไม่ก็ตาม ล้วนเป็นผลจากการใช้วิจารณญาณของผู้อ่าน โดยไม่มีส่วนเกี่ยวข้องหรือพันธะผูกพันใด ๆ กับ บริษัทหลักทรัพย์ คิงส์ฟอร์ด จำกัด (มหาชน) ไม่ว่ากรณีใด

Short Sales



KINGSFORD

มูลค่าการขายชอร์ต ณ วันที่ 26 ตุลาคม 2566

| | ปริมาณหุ้นที่ขายชอร์ต (หุ้น) | มูลค่าการขายชอร์ต (บาท) | %เทียบมูลค่าซื้อขายตลาดรวม |
|---------|------------------------------|-------------------------|----------------------------|
| UV | 5,800 | 12,180 | 1.24% |
| UVAN | 5,800 | 48,285 | 2.21% |
| VGI | 2,194,900 | 4,497,416 | 16.41% |
| VGI-R | 554,700 | 1,133,062 | 4.15% |
| VIBHA | 71,600 | 146,064 | 4.79% |
| VIBHA-R | 188,600 | 385,344 | 12.63% |
| WARRIX | 96,700 | 792,615 | 8.95% |
| WHA | 3,972,700 | 20,360,625 | 6.57% |
| WHA-R | 2,401,500 | 12,336,475 | 3.97% |
| WHAUP | 9,600 | 34,368 | 0.62% |
| WHAUP-R | 4,400 | 15,792 | 0.29% |
| WICE | 87,500 | 533,035 | 8.56% |
| WORK | 28,400 | 348,080 | 6.02% |
| XO | 60,800 | 1,968,750 | 1.61% |
| XPG | 8,486,100 | 8,242,399 | 7.18% |
| XPG-R | 658,100 | 641,251 | 0.56% |

หมายเหตุ - ไม่รวมรายการขายชอร์ตของสมาชิกที่เป็นผู้ร่วมค้ำหน่วยลงทุนหรือผู้ดูแลสภาพคล่องของหน่วยลงทุนของกองทุนรวมอีทีเอฟเพื่อบัญชีบริษัทประเภทเพื่อทำกำไรจากส่วนต่างของราคาหรือเพื่อดูแลสภาพคล่อง แล้วแต่กรณี

ข้อมูลในเอกสารฉบับนี้ รวบรวมมาจากแหล่งข้อมูลที่นำเสนอชื่อคือ อย่างไรก็ตาม บริษัทหลักทรัพย์ คิงส์ฟอร์ด จำกัด (มหาชน) ไม่สามารถที่จะยืนยันหรือรับรองความถูกต้องของข้อมูลเหล่านี้ได้ ไม่ว่าประการใด ๆ บทวิเคราะห์ในเอกสารนี้ จัดทำขึ้นโดยอ้างอิงหลักเกณฑ์ทางวิชาการเกี่ยวกับหลักการวิเคราะห์ และมีได้เป็นการชี้แนะ หรือเสนอแนะให้ซื้อหรือขายหลักทรัพย์ใด ๆ การตัดสินใจซื้อหรือขายหลักทรัพย์ใด ๆ ของผู้อ่าน ไม่ว่าจะเกิดจากการอ่านบทความในเอกสารนี้หรือไม่ก็ตาม ล้วนเป็นผลจากการใช้วิจารณญาณของผู้อ่าน โดยไม่มีส่วนเกี่ยวข้องกับหรือพึ่งพิงผูกพันใด ๆ กับ บริษัทหลักทรัพย์ คิงส์ฟอร์ด จำกัด (มหาชน) ไม่วากรณ์ใด

Stock Calendar



KINGSFORD

รายงานการเปลี่ยนแปลงการถือหลักทรัพย์ของผู้บริหาร (แบบ 59-2) ประจำวันที่ 26 ตุลาคม 2566

| | ชื่อผู้บริหาร | ประเภทหลักทรัพย์ | วันที่ได้มา / จำนวน | จำนวน | ราคา | วิธีการ ได้มา/หน่าย |
|--------|------------------------------|-------------------------------|---------------------|-----------|------|------------------------|
| GUNKUL | นาย กัลกุล ตารงปียวุฒ์ | หุ้นสามัญ | 24/10/2566 | 2,000,000 | 2.56 | ขาย |
| 24CS | นาย ยศวิทย์ วัฒนธีระกิจจา | หุ้นสามัญ | 25/10/2566 | 5,000 | 1.18 | ซื้อ |
| BGT | นาง นันทริกา ชันชื้อ | หุ้นสามัญ | 24/10/2566 | 30,000 | 0.81 | ซื้อ |
| BGT | นาย นพดล ธรรมวัฒนะ | หุ้นสามัญ | 24/10/2566 | 133,700 | 0.81 | ซื้อ |
| BGT | นาย นพดล ธรรมวัฒนะ | หุ้นสามัญ | 25/10/2566 | 18,100 | 0.84 | ซื้อ |
| STI | นาย เฉลิมพล เดชะกำธร | หุ้นสามัญ | 24/10/2566 | 9,500 | 3.60 | ซื้อ |
| STI | นาย เฉลิมพล เดชะกำธร | หุ้นสามัญ | 25/10/2566 | 16,500 | 3.64 | ซื้อ |
| ALPHAX | นาย อีร์ ชุติวราภรณ์ | หุ้นสามัญ | 25/10/2566 | 6,000,000 | 1.01 | ซื้อ |
| EP | นาย ยุทธ ชินสุภัคกุล | หุ้นสามัญ | 25/10/2566 | 8,000 | 2.76 | ซื้อ |
| NDR | นาย ชัยสิทธิ์ สัมฤทธิวิณิชชา | ใบสำคัญแสดงสิทธิที่จะซื้อหุ้น | 24/10/2566 | 500,000 | 0.08 | ขาย |
| NDR | นาย ชัยสิทธิ์ สัมฤทธิวิณิชชา | ใบสำคัญแสดงสิทธิที่จะซื้อหุ้น | 25/10/2566 | 300,000 | 0.08 | ขาย |

Stock Calendar



KINGSFORD

แบบรายงานการได้มาหรือจำหน่ายหลักทรัพย์ของกิจการ (แบบ 246-2) ประจำวันที่ 26 ตุลาคม 2566

| หลักทรัพย์ | ชื่อผู้ได้มา/จำหน่าย | วิธีการ | ประเภท หลักทรัพย์ ¹ | % ก่อน ได้มา/ จำหน่าย | % ได้มา/ จำหน่าย | % หลัง ได้มา/ จำหน่าย | วันที่ได้มา/ จำหน่าย | % ก่อน ได้มา/ จำหน่าย (กลุ่ม) ² | % ได้มา/ จำหน่าย (กลุ่ม) ² | % หลัง ได้มา/ จำหน่าย (กลุ่ม) ² |
|------------|--------------------------|---------|-----------------------------------|-----------------------------|------------------------|-----------------------------|-------------------------|--|---|--|
| KC | นางสาว พิธานัญ นภาอำไพพร | ได้มา | หุ้น | 0.2767 | 6.596 | 6.8159 | 19/10/2566 | 0.2767 | 6.596 | 6.8159 |

Stock Calendar



KINGSFORD

| October 2023 | | | | |
|--------------|---------|-----------|----------|--------|
| Monday | Tuesday | Wednesday | Thursday | Friday |

| 16 | 17 | 18 | 19 | 20 |
|--|--|---|--|--|
| XD SAV (0.75 บาท) Shares TRU 264,480 Shares | XR JCK (1:1 @0.30 บาท) Shares AAV 171,428,571 Shares EVER 2,006 Shares | Shares GCAP 3,267,973 Shares NEWLISTED TAN 300,000,000 Units | XR POLAR 2:1 @0.01 บาท XD AEONTS (2.55 บาท) Shares DIMET 13 Shares | XR CV 1: 2 @1.00 บาท Shares MILL 555,000,000 Shares |

| 23 | 24 | 25 | 26 | 27 |
|----------------|---|---|---|----|
| วันหยุด | Shares SDC 44,444,444 Shares TPS 508,870 Shares TKC 10,000,000, Shares NEWLISTED TRP 350,000,000 Units | Shares HANA 80,487,800 Shares MILL 251,195 Shares AAV 171,428,571 Shares PLANB 10,214,695 Shares | Shares KC 934,636,369 Shares PRG 465 Shares NEWLISTED MCA 230,000,000 Units | |

| 30 | 31 | | | |
|--|----|--|--|--|
| XR ALPHAX (1:1 @0.25 บาท) Shares TKC 7,372,800 Shares | | | | |

| | | | | |
|--------------------------|-----------------------------------|------------------------|--|-------------------------|
| XD - Excluding Dividend | XD(ST) - Excluding Stock Dividend | XM - Exclude meetings | XN - Ex-Capital Return | XI - Excluding Interest |
| XP - Excluding Principal | XR - Excluding Right | XW - Excluding Warrant | XS - Excluding Short-term Warrant | XA - Excluding All |
| XE - Excluding Exercise | *ND - No Dividend Payment | PD - Payment Date | XI - Excluding TSR; @ - price per share / price per unit / | |
| XD - Excluding Dividend | XD(ST) - Excluding Stock Dividend | XM - Exclude meetings | XN - Ex-Capital Return | XI - Excluding Interest |
| XP - Excluding Principal | XR - Excluding Right | XW - Excluding Warrant | XS - Excluding Short-term Warrant | XA - Excluding All |
| XE - Excluding Exercise | *ND - No Dividend Payment | PD - Payment Date | XI - Excluding TSR; @ - price per share / price per unit / | |

NVDR Update

วันศุกร์ที่ 27 ตุลาคม 2566

Most Active Values (Btmn)

| Top 20 Net Buying Value (B m) | | | | | | Top 20 Net Selling Value (B m) | | | | | Month to Date | | Year to Date | | | | | | |
|-------------------------------|-------|-------|----------|--------|--------|--------------------------------|--------|--------|--------|--------|---------------|---------|--------------------|---------|------------|--------|---------|-------|-----------|
| ด.ค.-66 | | | | | | ด.ค.-66 | | | | | ตุลาคม 2566 | | 03 ม.ค.-26 ต.ค. 66 | | | | | | |
| | 26 | 25 | 24 | 20 | 19 | | 26 | 25 | 24 | 20 | 19 | Net Buy | Net Sell | Net Buy | Net Sell | | | | |
| 1 KBANK | 241.3 | 67.7 | 785.8 | 469.1 | -64.2 | DELTA | -330.5 | -33.7 | 28.7 | -62.4 | -177.5 | KBANK | 2,871.86 | SCB | (2,969.82) | CPALL | 9,184.3 | AOT | -12,479.2 |
| 2 TESCO | 115.4 | -67.4 | 87.7 | 4.6 | -2.8 | BH | -161.7 | -64.1 | -53.4 | -93.4 | -42.2 | PTTEP | 1,510.37 | AOT | (1,417.06) | PTTEP | 6,795.7 | KBANK | -11,540.9 |
| 3 PTT | 88.9 | 119.9 | -138.9 | -52.0 | -9.6 | KTB | -118.4 | -257.3 | -97.0 | 53.0 | -58.9 | BANPU | 1,399.54 | BBL | (1,181.21) | TTB | 5,302.1 | LH | -6,173.9 |
| 4 SCB | 82.1 | 10.1 | -1,530.2 | -116.9 | -141.3 | CPALL | -57.9 | -132.5 | 184.2 | 52.9 | -91.9 | CRC | 840.32 | CPALL | (1,156.30) | BBL | 4,766.0 | KKP | -3,946.0 |
| 5 BCP | 67.4 | 10.5 | 35.8 | 24.6 | -15.1 | BBL | -55.2 | 75.8 | -381.0 | -182.8 | -236.0 | AAV | 771.80 | HANA | (1,150.73) | BDMS | 4,442.7 | CRC | -3,815.2 |
| 6 MINT | 40.4 | -9.7 | 40.4 | 51.2 | -52.8 | AOT | -55.0 | -8.2 | 217.4 | -97.2 | -154.2 | GULF | 670.29 | LH | (1,100.09) | CPAXT | 4,127.5 | BANPU | -3,697.7 |
| 7 INTUCH | 38.6 | -9.4 | -18.0 | -3.2 | -14.1 | TOP | -53.3 | 19.7 | 22.2 | 119.0 | -43.2 | ADVANC | 534.56 | MTC | (688.38) | TIDLOR | 2,826.8 | PTTGC | -3,681.3 |
| 8 KAMART | 33.2 | 51.5 | 8.8 | 12.1 | -4.7 | GUNKUL | -51.6 | -107.8 | -17.8 | 21.9 | -5.5 | KCE | 433.29 | KTB | (521.11) | SCC | 2,734.4 | PTT | -2,909.8 |
| 9 BANPU | 26.5 | 15.9 | 148.1 | 47.3 | -5.6 | LH | -50.1 | -112.2 | -148.2 | 1.0 | -28.3 | GPSC | 407.63 | PTT | (504.11) | ADVANC | 2,520.5 | CPF | -2,549.9 |
| 10 BJC | 22.3 | 64.3 | -12.2 | 6.1 | 13.3 | PTTEP | -44.1 | -21.8 | -15.4 | 569.6 | 163.2 | CPAXT | 379.00 | SPRC | (359.64) | WHA | 2,321.4 | HMPRO | -2,364.9 |
| 11 CPN | 17.6 | -95.6 | 43.7 | 3.0 | -20.9 | KTC | -36.8 | 607.1 | -21.5 | 11.3 | -3.9 | CBG | 369.62 | BH | (347.25) | KTB | 2,029.3 | RATCH | -2,117.8 |
| 12 ADVANC | 14.4 | 15.6 | -44.8 | -165.7 | 140.3 | HANA | -35.7 | 0.3 | -30.5 | -294.8 | -142.2 | BCP | 290.15 | TISCO | (332.34) | HANA | 2,020.3 | IVL | -2,076.2 |
| 13 STA | 10.7 | -20.3 | 12.4 | 0.2 | -20.6 | GLOBAL | -26.8 | 12.1 | -1.6 | -5.2 | -4.5 | OR | 290.03 | SIRI | (331.03) | TASCO | 1,699.9 | GULF | -1,866.6 |
| 14 EGCO | 7.7 | 25.4 | -5.1 | -31.6 | -24.3 | JMART | -26.0 | -49.3 | 64.4 | 16.8 | 8.2 | TASCO | 269.07 | SCGP | (298.03) | TRUEE | 1,626.3 | EA | -1,806.5 |
| 15 HMPRO | 7.5 | 77.7 | 40.9 | 2.0 | 96.9 | AP | -25.9 | 23.3 | -45.3 | -16.1 | -39.1 | BDMS | 222.53 | AP | (278.52) | SCB | 1,590.0 | DELTA | -1,763.3 |
| 16 CPF | 5.8 | 128.3 | 6.8 | -79.8 | 66.4 | TISCO | -22.3 | -0.4 | -41.9 | -103.1 | -75.8 | IVL | 194.54 | KTC | (262.83) | ICHI | 1,568.5 | CPN | -1,734.5 |
| 17 PTTGC | 4.8 | 0.2 | 16.1 | -82.6 | -26.0 | ESSO | -17.4 | -6.5 | -26.9 | -1.0 | 67.0 | EA | 174.94 | TIDLOR | (253.20) | CBG | 1,185.9 | AWC | -1,730.5 |
| 18 KSL | 4.0 | 0.4 | 0.0 | 0.6 | 1.4 | BTS | -15.2 | 0.9 | 2.4 | -44.6 | 8.7 | TU | 161.60 | IRPC | (228.86) | AMATA | 1,110.5 | BEM | -1,707.1 |
| 19 TTW | 3.0 | 4.3 | 7.1 | 5.5 | -5.0 | TCAP | -12.9 | -4.8 | -21.4 | 5.1 | -2.9 | TRUE | 153.80 | SISB | (224.32) | PSG | 1,105.9 | TU | -1,646.9 |
| 20 RCL | 2.3 | 16.7 | 7.2 | -17.4 | -12.0 | AMATA | -11.3 | -1.2 | 18.9 | 66.3 | 9.9 | TOA | 150.36 | SPALI | (205.79) | GPSC | 977.9 | SPALI | -1,519.6 |

| Total Volume Shares | | | | | | | NVDR Shrs. | | | | | |
|---------------------|-----------|------------|------------|------------|-------|---|------------|-------------|-------------|-------------|-------------|------------------------|
| | Buy | Sell | Total | Net | Turn. | % | | 27-Oct-23 | % of paidup | 27-Oct-23 | % of paidup | Paid up Capital (Last) |
| 1 24CS | 51,600 | 16,200 | 67,800 | 35,400 | 2.28 | | 1 24CS | 8,906,155 | 2.07 | #N/A | #N/A | 430,000,000 |
| 2 2S | - | 16,000 | 16,000 | -16,000 | 22.98 | | 2 2S | 7,472,578 | 1.36 | 3,092,210 | 0.69 | 549,995,954 |
| 3 7UP | 1,491,401 | 1,250,300 | 2,741,701 | 241,101 | 10.52 | | 3 3K-BAT | 45,561 | 0.06 | #N/A | #N/A | 78,400,000 |
| 4 A | - | 300 | 300 | -300 | 18.84 | | 4 7UP | 87,718,422 | 1.71 | 29,743,119 | 0.98 | 5,143,071,814 |
| 5 A5 | 55,700 | 162,700 | 218,400 | -107,000 | 8.16 | | 5 A | 9,000 | 0.00 | 62,400 | 0.01 | 980,000,000 |
| 6 A5-W2 | - | 800 | 800 | -800 | 0.05 | | 6 A5 | 7,366,079 | 0.61 | 800,664 | 0.07 | 1,209,384,615 |
| 7 AAI | 234,100 | 475,200 | 709,300 | -241,100 | 7.22 | | 7 A5-W2 | 1,182,881 | 0.98 | #N/A | #N/A | 120,934,299 |
| 8 AAV | 7,986,974 | 12,990,401 | 20,977,375 | -5,003,427 | 20.36 | | 8 A5-W3 | 1,702,939 | 1.41 | #N/A | #N/A | 120,934,299 |
| 9 ABM | 500 | 3,000 | 3,500 | -2,500 | 0.37 | | 9 AAI | 28,922,830 | 1.36 | #N/A | #N/A | 2,125,000,000 |
| 10 ACC | 220,700 | 410,800 | 631,500 | -190,100 | 6.57 | | 10 AAV | 847,835,363 | 6.78 | 353,926,265 | 7.30 | 12,507,142,855 |
| 11 ACE | 172,850 | 814,600 | 987,450 | -641,750 | 6.28 | | 11 ABM | 4,434,980 | 1.11 | 3,268,124 | 1.09 | 400,011,700 |
| 12 ADD | 200 | - | 200 | 200 | 0.25 | | 12 ABM-W1 | 1,366,899 | 2.73 | #N/A | #N/A | 49,988,217 |
| 13 ADVANC | 1,176,301 | 1,108,524 | 2,284,825 | 67,777 | 26.02 | | 13 ACAP | 2,323,745 | 0.57 | 1,223,467 | 0.39 | 406,411,160 |
| 14 AEONTS | 6,800 | 19,800 | 26,600 | -13,000 | 14.33 | | 14 ACC | 17,138,839 | 1.28 | 4,306,304 | 0.32 | 1,343,055,623 |
| 15 AF | 300 | 1,800 | 2,100 | -1,500 | 25.00 | | 15 ACE | 176,983,488 | 1.74 | 38,450,400 | 0.38 | 10,175,999,960 |
| 16 AGE | 26,299 | - | 26,299 | 26,299 | 2.15 | | 16 ACG | 1,320,105 | 0.22 | 211,225 | 0.04 | 600,000,000 |
| 17 AH | 126,902 | 413,300 | 540,202 | -286,398 | 17.04 | | 17 ADB | 65,967,630 | 9.09 | 31,173,421 | 5.20 | 725,999,923 |
| 18 AHC | - | 1 | 1 | -1 | 0.02 | | 18 ADD | 1,695,499 | 1.06 | #N/A | #N/A | 160,000,000 |
| 19 AI | 300 | - | 300 | 300 | 0.10 | | 19 ADVANC | 223,789,087 | 7.52 | 241,595,912 | 8.13 | 2,974,209,736 |
| 20 AIT | 50,600 | 117,200 | 167,800 | -66,600 | 13.79 | | 20 AEONTS | 17,462,903 | 6.99 | 11,410,746 | 4.56 | 250,000,000 |

Source : SET.OR.TH

ข้อมูลในเอกสารฉบับนี้ รวบรวมมาจากแหล่งข้อมูลที่น่าเชื่อถือ อย่างไรก็ตาม บริษัทหลักทรัพย์ คิงส์ฟอร์ด จำกัด (มหาชน) ไม่สามารถที่จะยืนยันหรือรับรองความถูกต้องของข้อมูลเหล่านี้ได้ ไม่ว่าประการใด ๆ บทวิเคราะห์ในเอกสารนี้ จัดทำขึ้นโดยอ้างอิงหลักเกณฑ์ทางวิชาการที่เกี่ยวกับหลักการวิเคราะห์ และมิได้เป็นการชี้แนะหรือเสนอแนะให้ซื้อหรือขายหลักทรัพย์ใด ๆ การตัดสินใจซื้อหรือขายหลักทรัพย์ใด ๆ ของผู้อ่าน ไม่ว่าจะเกิดจากการอ่านบทความในเอกสารนี้หรือไม่ก็ตาม ล้วนเป็นผลจากการใช้วิจารณญาณของผู้อ่าน โดยไม่มีส่วนเกี่ยวข้องกับบริษัทคิงส์ฟอร์ด จำกัด (มหาชน) ไม่มีการฉ้อโกง



คำแนะนำการลงทุน และความหมายของคำแนะนำการลงทุน

Stock Rating หมายถึงการให้คำแนะนำการลงทุนของบริษัท แบ่งเป็น 3 ระดับ

Buy หมายถึง ราคาพื้นฐานสูงกว่าราคาตลาด 15% หรือมากกว่า

Hold หมายถึงราคาพื้นฐานสูงกว่าราคาตลาดไม่เกิน 15% หรือต่ำกว่าราคาตลาดไม่เกิน 15 %

Sell หมายถึง ราคาพื้นฐานต่ำกว่าราคาตลาด 15% หรือมากกว่า

เอกสารฉบับนี้จัดทำขึ้นโดยบริษัทหลักทรัพย์คิงส์ฟอร์ด จำกัด (มหาชน) ข้อมูลที่ปรากฏในเอกสารฉบับนี้จัดทำโดยอาศัยข้อมูลที่ได้จัดหาจากแหล่งที่เชื่อถือหรือควรเชื่อว่ามี ความน่าเชื่อถือ และ/หรือถูกต้อง อย่างไรก็ตามบริษัทไม่ยืนยัน และไม่รับรองถึงความครบถ้วนสมบูรณ์หรือถูกต้องของข้อมูลดังกล่าว และไม่ได้ประกันราคาหรือผลตอบแทน ของหลักทรัพย์ที่ปรากฏข้างต้น แม้ว่าข้อมูลดังกล่าวจะปรากฏข้อความที่อาจเป็นหรืออาจตีความว่าเป็นเช่นนั้นได้ บริษัทจึงไม่รับผิดชอบต่อการนำเอาข้อมูล ข้อความ ความเห็น และหรือบทสรุปที่ปรากฏในเอกสารฉบับนี้ไปใช้ไม่ว่ากรณีใดๆ ข้อมูลและความเห็นที่ปรากฏอยู่ในเอกสารฉบับนี้ได้ประสงค์จะชี้ชวน เสนอแนะ หรือจูงใจให้ลงทุน ใน หรือ ซื้อหรือขายหลักทรัพย์ที่ปรากฏในเอกสารฉบับนี้และข้อมูลมีการแก้ไขเพิ่มเติมเปลี่ยนแปลงโดยมีต้องแจ้งให้ทราบล่วงหน้า ผู้ลงทุนควรใช้ดุลยพินิจอย่างรอบคอบใน การลงทุนในหรือซื้อหรือขายหลักทรัพย์ บริษัทสงวนลิขสิทธิ์ในข้อมูลที่ปรากฏในเอกสารนี้ ห้ามมิให้ผู้ใดใช้ประโยชน์ ทำซ้ำ ดัดแปลง นำออกแสดง ทำให้ปรากฏหรือเผยแพร่ ต่อสาธารณชน ไม่ว่าด้วยประการใดๆ ซึ่งข้อมูลในเอกสารนี้ไม่ว่าทั้งหมดหรือบางส่วน เว้นแต่ได้รับอนุญาตเป็นหนังสือจากบริษัทเป็นการล่วงหน้า การกล่าว คัด หรืออ้างอิง ข้อมูลบางส่วนตามสมควรในเอกสารนี้ ไม่ว่าในบทความ บทวิเคราะห์ บทวิจัย หรือในเอกสาร หรือการสื่อสารอื่นใดจะต้องกระทำโดยถูกต้อง และไม่เป็นการก่อให้เกิดการ เข้าใจผิดหรือความเสียหายแก่บริษัท ต้องรับรู้ถึงความเป็นเจ้าของลิขสิทธิ์ในข้อมูลบริษัท และต้องอ้างอิงถึงเอกสารฉบับนี้ และวันที่ในเอกสารฉบับนี้ของบริษัทโดยชัดเจน การลงทุนในหรือซื้อหรือขายหลักทรัพย์ย่อมมีความเสี่ยง ท่านควรทำความเข้าใจอย่างถ่องแท้ต่อลักษณะของหลักทรัพย์แต่ละประเภทและควรศึกษาข้อมูลของบริษัทที่ออก หลักทรัพย์และข้อมูลอื่นใดที่เกี่ยวข้องก่อนการตัดสินใจลงทุนในหรือซื้อหรือขายหลักทรัพย์

ข้อมูลในเอกสารฉบับนี้ รวบรวมมาจากแหล่งข้อมูลที่นำเสนออย่างไว้ใจได้ บริษัทหลักทรัพย์ คิงส์ฟอร์ด จำกัด(มหาชน)ไม่สามารถที่จะยืนยันหรือรับรองความถูกต้องของข้อมูลเหล่านี้ได้ ไม่ว่าประการใดๆ บทวิเคราะห์ในเอกสารนี้ จัดทำขึ้นโดยอ้างอิง หลักเกณฑ์ทางวิชาการเกี่ยวกับหลักการวิเคราะห์ และมีได้เป็นการชี้แนะ หรือเสนอแนะให้ซื้อหรือขายหลักทรัพย์ใดๆ การตัดสินใจหรือขายหลักทรัพย์ใดๆ ของผู้อ่าน ไม่ว่าจะเกิดจากการอ่านบทความในเอกสารนี้หรือไม่ก็ตาม ล้วนเป็นผลจากการใช้ วิจารณญาณของผู้อ่าน โดยไม่มีส่วนเกี่ยวข้องกับบริษัทฯ กับ บริษัทหลักทรัพย์ คิงส์ฟอร์ด จำกัด(มหาชน) ไม่ว่ากรณีใด

Disclaimer



KINGSFORD

Thai Institute of Directors Association (IOD) – Corporate Governance Report Rating 2022 (CG Score) ข้อมูล 27 ตุลาคม 2565



| | | | | | | | | | | | | |
|--------|--------|--------|--------|--------|-------|-------|--------|--------|--------|--------|-------|--------|
| AAV | AYUD | CFRESH | DRT | GLOBAL | JWD | MC | OTO | Q-CON | SEAOIL | STEC | TK | TVDH |
| ADVANC | BAFS | CGH | DTAC | GPI | K | MCOT | PAP | QH | SE-ED | STGT | TKN | TVI |
| AF | BAM | CHEWA | DUSIT | GPSC | KBANK | METCO | PCSGH | QTC | SELIC | STI | TKS | TVO |
| AH | BANPU | CHO | EA | GRAMMY | KCE | MFEC | PDG | RATCH | SENA | SUN | TKT | TWPC |
| AIRA | BAY | CIMBT | EASTW | GULF | KEX | MINT | PDJ | RBF | SENAJ | SUSCO | TMILL | U |
| AJ | BBIK | CK | ECF | GUNKUL | KGI | MONO | PG | RS | SGF | SUTHA | TMT | UAC |
| AKP | BBL | CKP | ECL | HANA | KKP | MOONG | PHOL | S | SHR | SVI | TNDT | UBIS |
| AKR | BCP | CM | EE | HARN | KSL | MSC | PLANB | S&J | SICT | SYMC | TNITY | UPOIC |
| ALLA | BCPG | CNT | EGCO | HENG | KTB | MST | PLANET | SAAM | SIRI | SYNTEC | TOA | UV |
| ALT | BDMS | COLOR | EPG | HMPRO | KTC | MTC | PLAT | SABINA | SIS | TACC | TOP | VCOM |
| AMA | BEM | COM7 | ETC | ICC | LALIN | MVP | PORT | SAMART | SITHAI | TASCO* | TPBI | VGI |
| AMARIN | BEYOND | COMAN | ETE | ICHI | LANNA | NYCL | PPS | SAMTEL | SMP | TCAP | TQM | VIH |
| AMATA | BGC | COTTO | FN | III | LHFG | NEP | PR9 | SAT | SNC | TEAMG | TRC | WACOAL |
| AMATAV | BGRIM | CPALL | FNS | ILINK | LIT | NER | PREB | SC | SONIC | TFMAMA | TRUE* | WAVE |
| ANAN | BIZ | CPF | FPI | LOXLEY | ILM | NKI | PRG | SCB | SORKON | THANA | TSC | WHA |
| AOT | BKI | CPI | FPT | IND | LPN | NOBLE | PRM | SCC | SPALI | THANI | TSR | WHAUP |
| AP | BOL | CPN | FSMART | INTUCH | LRH | NSI | PSH | SCCC | SPI | THCOM | TSTE | WICE |
| APURE | BPP | CRC | FVC | IP | LST | NVD | PSL | SCG | SPRC | THG* | TSTH | WINNER |
| ARIP | BRR | CSS | GC | IRC | MACO | NYT | PTG | SCGP | SPVI | THIP | TTA | XPG |
| ASP | BTS | DDD | GEL | IRPC | MAJOR | OISHI | PTT | SCM | SSC | THRE | TTB | ZEN |
| ASW | BTW | DELTA | GFPT | ITEL | MAKRO | OR | PTTEP | SCN | SSSC | THREL | TTCL | |
| AUCT | BWG | DEMCO | GGC | IVL | MALEE | ORI | PTTGC | SDC | SST | TIPCO | TTW | |
| AWC | CENTEL | DOHOME | GLAND | JTS | MBK | OSP | PYLON | SEAFCO | STA | TISCO | TU | |



| | | | | | | | | | | | | |
|--------|--------|--------|--------|--------|--------|---------|--------|--------|--------|--------|-------|--------|
| 2S | ASEFA | BYD | DITTO | HTC | KISS | MK | PB | QLT | SFT | STANLY | TMI | UMI |
| 7UP | ASIA | CBG | DMT | HUMAN | KK | MODERN* | PICO | RCL | SGP | STC | TNL | UOBKH |
| ABICO | ASIAN | CEN | DOD | HYDRO | KOOL | MTI | PIMO | RICHY | SIAM | STPI | TNP | UP |
| ABM | ASIMAR | CHARAN | DPAINT | ICN | KTIS | NBC | PIN | RJH | SINGER | SUC | TNR | UPF |
| ACE | ASK | CHAYO | DV8 | IFS | KUMWEL | NCAP | PJW | ROJNA | SKE | SVOA | TOG | UTP |
| ACG | ASN | CHG | EASON | IIG | KUN | NCH | PL | RPC | SKN | SVT | TPA | VIBHA |
| ADB | ATP30 | CHOTI | EFORL | IMH | KWC | NDR | PLE | RT | SKR | SWC | TPAC | VL |
| ADD | B | CHOW | ERW | INET | KWM | NETBAY | PM | RWI | SKY | SYNEX | TPCS | VPO |
| AEONTS | BA | CI | ESSO | INGRS | L&E | NEX | PMTA | S11 | SLP | TAE | TPIPL | VRANDA |
| AGE | BC | CIG | ESTAR | INSET | LDC | NINE | PPP | SA | SMART | TAKUNI | TPIPP | WGE |
| AHC | BCH | CITY | FE | INSURE | LEO | NATION | PPPM | SABUY | SMD | TCC | TPLAS | WIKI |
| AIE | BE8 | CIVIL | FLOYD | IRCP | LH | NNCL | PRAPAT | SAK | SMIT | TCMC | TPS | WIN |
| AIT | BEC | CMC | FORTH | IT | LHK | NOVA | PRECHA | SALEE | SMT | TFG | TQR | WINMED |
| ALUCON | SCAP | CPL | FSS | ITD | M | NP | PRIME | SAMCO | SNNP | TFI | TRITN | WORK |
| AMANAH | BH | CPW | FTE | J | MATCH | NRF | PRIN | SANKO | SNP | TFM | TRT | WP |
| AMR | BIG | CRANE | GBX | JAS | MBAX | NTV | PRINC | SAPPE | SO | TGH | TRU | XO |
| APCO | BJC | CRD | GCAP | JCK | MEGA | NUSA | PROEN | SAWAD | SPA | TIDLOR | TRV | YUASA |
| APCS | BJCHI | CSC | GENCO | JCKH | META | NWR | PROS | SCI | SPC | TIGER | TSE | ZIGA |
| AQUA | BLA | CSP | GJS | JMT | MFC | OCC | PROUD | SCP | SPCG | TIPH | TVT | |
| ARIN | BR | CV | GTB | JR | MGT | OGC | PSG | SE | SR | TITLE | TWP | |
| ARROW | BR1 | CWT | GYT | KBS | MICRO | ONEE | PSTC | SECURE | SRICHA | TM | UBE | |
| AS | BROOK | DCC | HEMP | KCAR | MILL | PACO | PT | SFLEX | SSF | TMC | UEC | |
| ASAP | BSM | DHOUSE | HPT | KIAT | MITSUB | PATO | PTC | SFP | SSP | TMD | UKEM | |



| | | | | | | | | | | | | |
|--------|--------|--------|------|--------|--------|--------|-------|--------|-------|-------|-------|-------|
| A | B52 | CCP | D | GLOCON | JMART | MATI | NC | PPM | SISB | SVH | TNH | UNIQ |
| A5 | BEAUTY | CGD | DCON | GLORY | JSP | M-CHAI | NEWS | PRAKIT | SK | PTECH | TNPC | UPA |
| AI | BGT | CMAN | EKH | GREEN | JUBILE | MCS | NFC | PTL | SOLAR | TC | TOPP | UREKA |
| ALL | BLAND | CMO | EMC | GSC | KASET | MDX | NSL | RAM | SPACK | TCCC | TPCH | VARO |
| ALPHAX | BM | CMR | EP | HL | KCM | MENA | NV | ROCK | SPG | TCJ | TPOLY | W |
| AMC | BROCK | CPANEL | EVER | HTECH | KWI | MJD | PAF | RP | SQ | TEAM | TRUBB | WFX |
| APP | BSBM | CPT | F&D | IHL | KYE | MORE | PEACE | RPH | STARK | THE | TTI | WPH |
| AQ | BTNC | CSR | FMT | INOX | LEE | MPIC | PF | RSP | STECH | THMUI | TYCN | YGG |
| AU | CAZ | CTW | GIFT | JAK | LPH | MUD | PK | SIMAT | SUPER | TKC | UMS | |

| ช่วงคะแนน | สัญลักษณ์ | ความหมาย |
|------------|---------------|----------|
| 90 - 100 | | ดีเลิศ |
| 80 - 89 | | ดีมาก |
| 70 - 79 | | ดี |
| 60 - 69 | | ดีพอใช้ |
| 50 - 59 | | ผ่าน |
| ต่ำกว่า 50 | No logo given | N/A |

การเปิดเผยผลการสำรวจของสมาคมส่งเสริมสถาบันกรรมการบริษัทไทย (IOD) ในเรื่องการกำกับดูแลกิจการ (Corporate Governance) นี้เป็นการดำเนินการตามนโยบายของสำนักงานคณะกรรมการกำกับหลักทรัพย์และตลาดหลักทรัพย์ โดยการสำรวจของ IOD เป็นการสำรวจและประเมินจากข้อมูลของบริษัทจดทะเบียนในตลาดหลักทรัพย์แห่งประเทศไทยและตลาดหลักทรัพย์เอ็มเอไอ ที่มีการเปิดเผยต่อสาธารณะและเป็นข้อมูลที่ผู้ลงทุนทั่วไปสามารถเข้าถึงได้ ดังนั้นผลสำรวจดังกล่าวจึงเป็นการนำเสนอในมุมมองของบุคคลภายนอกโดยไม่ได้เป็นการประเมินการปฏิบัติและมีได้มีการใช้ข้อมูลภายในในการประเมิน อนึ่ง ผลการสำรวจดังกล่าว เป็นผลการสำรวจ ณ วันที่ปรากฏในรายงานการกำกับดูแลกิจการบริษัทจดทะเบียนไทยเท่านั้น ดังนั้นผลการสำรวจจึงอาจเปลี่ยนแปลงได้ภายหลังวันดังกล่าว ทั้งนี้บริษัทหลักทรัพย์ คิงส์ฟอร์ด จำกัด (มหาชน) มิได้ยืนยันหรือรับรองถึงความถูกต้องของผลการสำรวจดังกล่าวแต่อย่างใด

ข้อมูลในเอกสารฉบับนี้ รวบรวมมาจากแหล่งข้อมูลที่เชื่อถือได้ อย่างไรก็ดี บริษัทหลักทรัพย์ คิงส์ฟอร์ด จำกัด(มหาชน)ไม่สามารถที่จะยืนยันหรือรับรองความถูกต้องของข้อมูลเหล่านี้ได้ ไม่ว่าประการใดๆ บทวิเคราะห์ในเอกสารนี้ จัดทำขึ้นโดยอ้างอิงหลักเกณฑ์ทางวิชาการเกี่ยวกับหลักการวิเคราะห์ และมีได้เป็นการชี้แนะ หรือเสนอแนะให้ซื้อหรือขายหลักทรัพย์ใดๆ การตัดสินใจซื้อหรือขายหลักทรัพย์ใดๆ ของผู้อ่าน ไม่ว่าจะเกิดจากการอ่านบทความในเอกสารนี้หรือไม่ก็ตาม ล้วนเป็นผลจากการใช้วิจารณญาณของผู้อ่าน โดยไม่มีส่วนเกี่ยวข้องกับหรือพึ่งพิงจาก IOD กับ บริษัทหลักทรัพย์ คิงส์ฟอร์ด จำกัด(มหาชน) ไม่ว่ากรณีใด

Disclaimer



KINGSFORD

Anti-Corruption Progress Indicator 2022 (ข้อมูล 7 เมษายน 2566)

บริษัทจดทะเบียนที่ได้ประกาศเจตนารมณ์เข้าร่วม CAC

| | | | | | | | | | | |
|------|--------|--------|-------|------|--------|-------|-------|------|-------|-----|
| AAI | CI | EKH | ICN | JMT | MENA | OTO | SA | SVOA | TKN | WIN |
| AH | CPW | EVER | ITC | JTS | MODERN | PRIME | SANKO | SVT | TMI | WPH |
| ASW | CV | FLOYD | J | LEO | NER | PRTR | SFLEX | TEGH | TPLAS | |
| BBGI | DMT | GLOBAL | JAS | LH | OR | RBF | SIS | TGE | VARO | |
| CBG | DOHOME | GREEN | JMART | MEGA | OSP | RT | SUPER | TIPH | W | |

บริษัทจดทะเบียนที่ได้ได้รับการรับรอง CAC

| | | | | | | | | | | | | |
|---------|--------|-------|--------|--------|-------|-------|--------|--------|--------|--------|-------|--------|
| 2S | BANPU | CHOW | EP | HARN | KCAR | MFEC | PG | PTTEP | SCN | SST | TKS | TU |
| 7UP | BAY | CIG | EPG | HEALTH | KCE | MILL | PHOL | PTTGC | SEOIL | STA | TKT | TURTLE |
| AAI | BBL | CIMBT | ERW | HENG | KGI | MINT | PIMO | PYLON | SE-ED | STGT | TMD | TVDH |
| ADVANC | BCH | CM | ESTAR | HMPRO | KKP | MONO | PK | Q-CON | SELIC | STOWER | TMILL | TVI |
| AF | BCP | CMC | ETC | HTC | KSL | MOONG | PL | QH | SENA | SUSCO | TMT | TVO |
| AI | BCPG | COM7 | ETE | ICC | KTB | MSC | PLANB | QLT | SGP | SVI | TNITY | TWPC |
| AIE | BE8 | COTTO | FNS | ICHI | KTC | MST | PLANET | QTC | SINGER | SYMC | TNL | UBE |
| AIRA | BEC | CPALL | FPI | IFS | KWI | MTC | PLAT | RABBIT | SIRI | SYNTEC | TNP | UBIS |
| AJ | BEYOND | CPF | FPT | III | L&E | MTI | PM | RATCH | SITHAI | TAE | TNR | UEC |
| AKP | BGC | CPI | FSMART | ILINK | LANNA | NCAP | PPP | RML | SKR | TAKUNI | TOG | UKEM |
| AMA | BGRIM | CPL | FSS | ILM | LHFG | NEP | PPPM | RS | SMIT | TASCO | TOP | UOBKH |
| AMANAHA | BKI | CPN | FTE | INET | LHK | NKI | PPS | RWI | SMK | TCAP | TOPP | UPF |
| AMATA | BLA | CRC | GBX | INOX | LPN | NOBLE | PR9 | S&J | SMPC | TCMC | TPA | UV |
| AMATAV | BPP | CSC | GC | INSURE | LRH | NOK | PREB | SAAM | SNC | TFG | TPCS | VCOM |
| AP | BROOK | DCC | GCAP | INTUCH | M | NRF | PRG | SABINA | SNP | TFI | TPP | VGI |
| APCS | BRR | DELTA | GEL | IRC | MAJOR | NWR | PRINC | SAK | SORKON | TFMAMA | TRT | VIH |
| AS | BSBM | DEMCO | GFPT | IRPC | MAKRO | OCC | PRM | SAPPE | SPACK | TGH | TRU | WACOAL |
| ASIAN | BTS | DIMET | GGC | ITEL | MALEE | OGC | PROS | SAT | SPALI | THANI | TRUE | WHA |
| ASK | BWG | DRT | GJS | IVL | MATCH | ORI | PSH | SC | SPC | THCOM | TSC | WHAUP |
| ASP | CEN | DUSIT | GPI | JKN | MBAX | PAP | PSL | SCB | SPI | THIP | TSI | WICE |
| AWC | CENDEL | EA | GPSC | JR | MBK | PATO | PSTC | SCC | SPRC | THRE | TSTE | WIJK |
| AYUD | CFRESH | EASTW | GSTEEL | K | MC | PB | PT | SCCC | SRICHA | THREL | TSTH | XO |
| B | CGH | ECF | GULF | KASET | MCOT | PCSGH | PTECH | SCG | SSF | TIDLOR | TTA | YUASA |
| BAFS | CHEWA | ECL | GUNKUL | KBANK | META | PDG | PTG | SCGP | SSP | TIPCO | TTB | ZEN |
| BAM | CHOTI | EGCO | HANA | KBS | MFC | PDJ | PTT | SCM | SSSC | TISCO | TTCL | ZIGA |

คำชี้แจง ข้อมูลบริษัทที่เข้าร่วมโครงการแนวร่วมปฏิบัติของภาคเอกชนไทยในการต่อต้านทุจริต (Thai CAC) ของสมาคมส่งเสริมสถาบันกรรมการบริษัทไทย มี 2 กลุ่ม คือ

- ได้ประกาศเจตนารมณ์เข้าร่วม CAC
- ได้รับการรับรอง CAC

การเปิดเผยผลการประเมินดัชนีชี้วัดความคืบหน้าการป้องกันการมีส่วนเกี่ยวข้องกับการทุจริตคอร์รัปชัน (Anti-corruption Progress Indicators) ของบริษัทจดทะเบียนในตลาดหลักทรัพย์แห่งประเทศไทยซึ่งจัดทำโดยสถาบันไทยพัฒน์ เป็นการดำเนินการตามนโยบายและตามแผนพัฒนาความยั่งยืนสำหรับบริษัทจดทะเบียนของสำนักงานคณะกรรมการกำกับหลักทรัพย์และตลาดหลักทรัพย์ โดยผลการประเมินดังกล่าวของสถาบันไทยพัฒน์ อาศัยข้อมูลที่ได้รับจากบริษัทจดทะเบียนตามที่บริษัทจดทะเบียนได้ระบุในแบบแสดงข้อมูลเพื่อการประเมิน Anti-corruption ซึ่งได้อ้างอิงข้อมูลมาจากแบบแสดงรายการข้อมูลประจำปี (แบบ 56-1) รายงานประจำปี (แบบ 56-2) หรือในบุคคลภายนอก โดยมีได้เป็นการประเมินการปฏิบัติของบริษัทจดทะเบียนในตลาดหลักทรัพย์แห่งประเทศไทย และมีได้ใช้ข้อมูลภายใต้เพื่อการประเมินเนื่องจากผลการประเมินดังกล่าวเป็นเพียงผลการประเมิน ณ วันที่ปรากฏในผลการประเมินเท่านั้น ดังนั้นผลการประเมินจึงอาจเปลี่ยนแปลงได้ภายหลังจากวันดังกล่าว หรือเมื่อข้อมูลที่เกี่ยวข้องมีการเปลี่ยนแปลง ทั้งนี้ บริษัทหลักทรัพย์ คิงส์ฟอร์ด จำกัด (มหาชน) มิได้ยืนยัน ตรวจสอบ หรือรับรองความถูกต้องครบถ้วนของผลการประเมินดังกล่าวแต่อย่างใด

ข้อมูลในเอกสารฉบับนี้ รวบรวมมาจากแหล่งข้อมูลที่นำเชื่อถือ อย่างไรก็ดี บริษัทหลักทรัพย์ คิงส์ฟอร์ด จำกัด (มหาชน) ไม่สามารถที่จะยืนยันหรือรับรองความถูกต้องของข้อมูลเหล่านี้ได้ ไม่ว่าประการใด ๆ บทวิเคราะห์ในเอกสารนี้ จัดทำขึ้นโดยอ้างอิงหลักเกณฑ์ทางวิชาการเกี่ยวกับหลักการวิเคราะห์ และมีได้เป็นการชี้แนะ หรือเสนอแนะให้ซื้อหรือขายหลักทรัพย์ใดๆ การตัดสินใจซื้อหรือขายหลักทรัพย์ใดๆ ของผู้อ่าน ไม่ว่าจะเกิดจากการอ่านบทความในเอกสารนี้หรือไม่ก็ตาม ล้วนเป็นผลจากการใช้วิจารณญาณของผู้อ่าน โดยไม่มีส่วนเกี่ยวข้องหรือพึ่งพิงผูกพันใดๆ กับ บริษัทหลักทรัพย์ คิงส์ฟอร์ด จำกัด (มหาชน) ไม่ว่ากรณีใด

| ชื่อ | นามสกุล | ตำแหน่ง | เลขที่ทะเบียน SEC | โทรศัพท์ | อีเมล | เป็นนักวิเคราะห์ทางด้านปัจจัยพื้นฐาน (โปรดระบุชื่อหุ้นและกลุ่มอุตสาหกรรม) |
|--------|------------------|---|----------------------|-----------------------|-------------------------|--|
| อภิชัย | เรามาณะชัย | ผู้ช่วยกรรมการผู้จัดการ นักวิเคราะห์การลงทุนปัจจัยทางเทคนิค นักวิเคราะห์กลยุทธ์การลงทุน นักวิเคราะห์การลงทุนปัจจัยพื้นฐานด้านตลาดทุน | 002939 | 02 829 6999 Ext. 2200 | apichai.ra@kfsec.co.th | |
| นพพร | ฉายแก้ว | ผู้จัดการอาวุโส | 043964 | 02 829 6999 Ext. 2203 | noppom.ch@kfsec.co.th | พลังงานและปิโตรเคมี ยานยนต์ ขนส่งทางอากาศ |
| ณัฐวัช | ภูสุนทรศรี | นักวิเคราะห์ | 087077 | 02 829 6999 Ext. 2204 | nattawat.po@kfsec.co.th | อาหาร, การแพทย์, พาณิชย |
| ณัฐ | แก้วบริสุทธ์สกุล | ผู้ช่วยนักวิเคราะห์ | | | | เทคโนโลยีสารสนเทศและการสื่อสาร และกลุ่มบริการรับเหมาก่อสร้าง |