



Globlex
Securities Co., Ltd.
27 November 2023

AFTERNOON CALL ACTION NOTES

By Globlex Research Department

ดัชนี SET ปิดภาคเช้า

Close	1,388.58	Value	18,979 ลบ.
Change	-8.85	%Change	-0.63%

สรุปภาวะตลาดภาคเช้า

ตลาดหุ้นในภาคเช้า ดัชนีปรับตัวลงถึง -9 จุด แรงขายหลักมาจากหุ้นกลุ่มขนส่ง ค่าปลีก และไอซีที รวมถึงหุ้นกลุ่มท่องเที่ยว ที่มีปัจจัยลบจากข่าว สายการบินจีนหลายแห่งแจ้งยกเลิกเที่ยวบินที่เดินทางมาประเทศไทย ทำให้คาดว่าจำนวนนักท่องเที่ยวจีนทั้งปี จะไม่ถึงเป้าที่เคยตั้งเป้าไว้ ส่งผลให้ดัชนี SET Index ปิดตลาดที่ 1,388.58 จุด -8.85 จุด -0.63% มูลค่าการซื้อขาย 18,979 ลบ.

แนวโน้มภาคบ่าย

ดัชนียังมีปัจจัยทางเทคนิคที่อ่อนแอ โดย Slow Sto. มีค่าสัญญาณลบ อีกทั้งดัชนีปรับตัวหลุดแนวรับสำคัญที่ 1,400 จุด

แนวรับ 1,378 จุด แนวต้าน 1,400 จุด

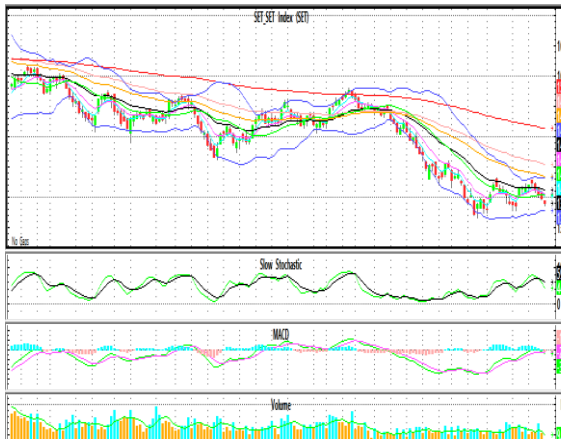

Technical Insight

BTG ปิด 22.80 / รับ 22.20 / ต้าน 23.50 - 25.50 / Cut loss 22.00

ยืนระยะเหนือเส้นค่าเฉลี่ยระยะกลาง โดยมี Volume สนับสนุน และ MACD+Slow Sto. ส่งสัญญาณซื้อ หากผ่านต้านแรกที่ 23.50 บาท ลุ้นทดสอบ EMA-200 ที่ 25.50 บาท



RCL ปิด 20.30 / รับ 20.10 / ต้าน 20.90 - 21.50 / Cut loss 20.00

ไต่ระดับขึ้นจาก Bottom โดยมี Volume เข้าสองวันติด และ MACD ส่งสัญญาณบวกทำให้มีโอกาสปรับตัวขึ้นต่อทดสอบแนวต้านบริเวณ 20.90 - 21.50 บาท



ข่าวสำคัญช่วงเช้า

- สงออก ต.ค.โต 8% บวกต่อเนื่อง 3 เดือน แต่ต่ำกว่าคาด พลิกขาดดุลการค้าอีกครั้ง
- พาณิชย มั่นใจส่งออก 2 เดือนที่เหลือยังเป็นบวก คาดทั้งปี -1% ก่อนกลับมาโต 2% ปี 67
- กลุ่มเดินเรือพุ่งสวนตลาดรับ BDI ทะยาน 13% DoD ทะลุ 2,000 จุด สูงสุดรอบ 1 เดือน
- กลุ่มโรงแรมไหลลงเกือบทั้งแผง กังวลสายการบินเล็กไฟลท์เข้าไทย-นักท่องเที่ยวต่ำเป้า
- SA จับมือ "ครูปี้" เปิด "ไซมิส พรานิวเนีย" รับเทรนด์ Wellness and Beauty หวังกวาดรายได้ 10 ลบ./สาขา
- GPI ไขว่ยอดจองพื้นที่ "บางกอก อินเตอร์เนชั่นแนล มอเตอร์โชว์ ครั้งที่ 45" ปีหน้าเน้นค่ายรถ EV ตอบรับคึกคัก
- AAI-ITC คงคู่บวกสวนตลาดรับแนวโน้มส่งออกอาหารหมา-แมวฟื้นโต

นักวิเคราะห์ 02-6725999
วิลาสินี บุญมาสูงทรง ext.5937
วิชเรนทร์ จงยรรยง ext.5936
ณัฐภูมิ วงศ์เยาวรักษ์ ext.5805
สลักบุญ วงศ์อัครเดช ext.7287

ผู้ช่วยนักวิเคราะห์
ปณชัย กฤตธนชัย

ที่มา : สำนักข่าวอินโฟเควสท์