

Investment Strategy

- **สรุปภาพรวมตลาด:**
- S&P 500 รัฐบาลเล็กน้อย +0.31% หลังยึดพันธบัตรสหรัฐย้อยตัวลง 2 bp หนุนหุ้นกลุ่มเทคโนโลยีปรับตัวขึ้น โดยภาพรวมหุ้น 7 ใน 11 กลุ่มในดัชนีเปิดในแดนบวกเมื่อคืนนี้ ด้านตัวเลขคำสั่งซื้อใหม่สำหรับสินค้าคงทนสหรัฐใน ม.ค. +0.7% mom ปรับตัวขึ้นมากกว่าคาด บ่งชี้เศรษฐกิจสหรัฐแข็งแกร่ง ทำให้ความกังวลการขึ้นดอกเบี้ยของเฟดยังคงไม่หายไปจากตลาด
- Kazuo Ueda ว่าที่ประธาน BOJ คนใหม่ ปิดประตูการเปลี่ยนนโยบายการเงินที่เข้มงวดขึ้นหากเห็นแนวโน้มเงินเฟ้อที่ปรับขึ้นมากพอระบุเงินเฟ้อช่วงที่ผ่านมามีแรงหนุนจากต้นทุนที่สูงขึ้นมากกว่าอุปสงค์ที่แข็งแกร่ง มองยังไม่ใช้ในระยะเวลาสั้นที่จะเห็นแนวโน้มเงินเฟ้อที่ยืนที่ระดับ 2%
- สัญญาทองคำปิด +0.43% โดยได้ปัจจัยหนุนจากการอ่อนค่าของดอลลาร์ลงในวันจันทร์เมื่อเทียบกับสกุลเงินหลัก 6 สกุลในตระการเงิน ลดลง 0.51% และนักลงทุนซื้อทองคำหลังราคาร่วงลงแตะระดับต่ำสุดในรอบ 2 เดือนในวันศุกร์ที่ผ่านมา
- ดัชนี SET เมื่อวานนี้ค่อนข้างผันผวนโดยปรับตัวลดลง 6.67 จุด ปิดที่ 1627.35 จุด จากภาพรวมงบไตรมาส 4/22 ที่ออกมาอ่อนแอกว่าที่ตลาดคาด และตัวเลขเงินเฟ้อสหรัฐที่สูงกว่าคาด บวกกับ fund flow ไหลออกเป็นปัจจัยหลักกดดันตลาด โดยเรามองว่าวันนี้ตลาดมีลุ้นที่จะปรับขึ้นได้หลังปรับตัวลงแรงติดต่อกัน รวมถึงหุ้นส่วนใหญ่ที่มีผลต่อตลาดก็ออกมาใกล้เคียงลบแล้ว บวกกับตลาดหุ้นสหรัฐเมื่อคืนนี้และเอเชียเช้าที่ปรับตัวขึ้น ทำให้ตลาดหุ้นไทยมีแนวโน้มปรับตัวตามไปในทิศทางเดียวกัน ในวันนี้เราแนะนำซื้อสะสมหุ้นที่มีปัจจัยหนุนระยะสั้นหรือหุ้นที่ยังอยู่ในธีมหลักของปีอย่างหุ้นที่ได้รับประโยชน์จากการเลือกตั้ง หุ้นกลุ่ม domestic play จากการฟื้นตัวของเศรษฐกิจในประเทศและมีงบไตรมาส 4/22 ออกมาดีกว่าที่ตลาดคาด สัปดาห์นี้ยังคงติดตามงบไตรมาส 4/22 ที่เหลือ หุ้นใหญ่อย่าง DELTA ที่ประกาศ XD วันนี้ และ MSCI Rebalance รอบ Quarterly ที่จะเริ่มผลบังคับใช้ในวันที่ 1 มี.ค. 23 วันนี้เราแนะนำ **STEC ICHI CPALL SPA**

Fundamental Stock

- **CENTEL** : กำไรจากการดำเนินงานปกติ 382 ล้านบาทใน 4Q22 สูงกว่าการคาดการณ์ของเราและ Bloomberg Consensus ถึง 221%/47% โรงแรมในประเทศไทยและคูโบต้ามีผลประกอบการที่แข็งแกร่งในไตรมาส 4/2565 ในขณะที่โรงแรมในประเทศมีผลประกอบการที่อ่อนแอ คงคำแนะนำซื้อ โดยปรับราคาเป้าหมายสูงขึ้นจาก 59 เป็น 62 บาท (16x FY24F EV/EBITDA)
- **SHR** : กำไรจากการดำเนินงานปกติ 125 ล้านบาท (กำไร 146/30 ล้านบาทใน 3Q22/4Q21) ซึ่งนับว่าสอดคล้องกับประมาณการของเรา/Bloomberg consensus เราคาดว่า SHR จะมีกำไรสุทธิ 410 ล้านบาทในปี FY23 จาก RevPAR ที่เพิ่มขึ้น 10% yoy นำโดยโรงแรมในประเทศไทย ยังแนะนำ "ซื้อ" SHR และปรับราคาเป้าหมายขึ้นเป็น 7 บาท
- **TIDLOR** : คงคำแนะนำซื้อ TIDLOR โดยมีราคาเป้าหมายตาม GGM ที่ต่ำลงจาก 45 บาทเป็น 34.25 บาท เราปรับลด EPS ปี FY23F-FY24F เพื่อสะท้อนแรงกดดันจากประมาณการต้นทุนสินค้าที่สูงขึ้น 2.9-3.2% เรามีมุมมองเชิงบวกต่อ TIDLOR ด้วยรายได้ที่เติบโตอย่างแข็งแกร่งในปี FY23F (+22% yoy) และงบดุล (NPL Coverage Ratio มากกว่า 200%)
- **HANA** : กำไรปกติ 4Q22 อยู่ที่ 553 ล้านบาท (+42% yoy, -34% qoq) สอดคล้องกับการคาดการณ์ของเรา HANA มีแผนจะเพิ่มทุนจดทะเบียนอีก 10% พร้อมจองหุ้นเพิ่มทุนสำหรับบุคคลในวงจำกัด
- **ICHI** : กำไรปกติ 4Q22 สูงกว่าเราคาด 15% จาก GPM ที่สูงกว่าคาด เราเชื่อว่า GRM ของ ICHI จะดีขึ้นอีกใน FY23F จากต้นทุนบรรจุภัณฑ์ที่ลดลงและยอดขายที่แข็งแกร่งขึ้นจากทั้งผลิตภัณฑ์ที่มีอยู่และผลิตภัณฑ์ใหม่ คงคำแนะนำซื้อ ราคาเป้าหมายสูงขึ้นที่ 15 บาท
- **CGS-CIMB** : ตัวเลขทางเศรษฐกิจที่ควรติดตาม

28 ก.พ. : สหรัฐประกาศตัวเลข Wholesale Inventories MoM เดือน ม.ค. โดยตลาดคาด 0.1% จากเดือนก่อนหน้าที่ 0.1%

1 มี.ค. : ไทยประกาศตัวเลข Customs Exports YoY เดือน ม.ค. จากเดือนก่อนหน้าที่ -14.6%

1 มี.ค. : จีนประกาศตัวเลข Manufacturing PMI เดือน ก.พ. ตลาดคาด 50.7 จากเดือนก่อนที่ 50.1

1 มี.ค. : จีนประกาศตัวเลข Caixin China PMI Mfg เดือน ก.พ. ตลาดคาด 50.8 จากเดือนก่อนที่ 49.2

1 มี.ค. : สหรัฐประกาศ Construction Spending MoM เดือน ม.ค. จากเดือนก่อนหน้าที่ -0.4%

Market Summary

Market Data	Close	Chg	Chg (%)
SET Index	1,627.35	-6.67	-0.41%
High	1,635.35	1.33	0.08%
Low	1,624.62	-9.40	-0.58%
SET 50 Index	969.33	-4.42	-0.45%
SET 100 Index	2,183.31	-9.59	-0.44%
MAI Index	564.19	0.24	0.04%
Volume (m share)	15,284.86		
Value (Btmn)	54,202.34		
P/E (x)	19.54		
DOW JONES	32,889.09	72.17	0.22%
NASDAQ	11,466.98	72.04	0.63%
FTSE100	7,935.11	56.45	0.72%
JAPAN	27,423.96	-29.52	-0.11%
HONG KONG	19,943.51	-66.53	-0.33%
KOREA	2,402.64	-20.97	-0.87%
SINGAPORE	3,263.24	-19.06	-0.58%
MALAYSIA	1,455.50	-1.30	-0.09%
CHINA	3,258.03	-9.13	-0.28%
PHILIPPINES	6,599.34	-86.56	-1.29%
VIETNAM	1,021.25	-18.31	-1.76%
INDONESIA	6,854.78	-1.80	-0.03%
INDIA	59,288.35	-175.58	-0.30%

SET Daily Trading (THB m)	Buy	Sell	Net
Local Institutions	4,212.39	3,965.80	246.59
Proprietary Trading	4,016.20	3,620.07	396.13
Foreign Investors	28,002.15	30,382.74	-2,380.59
Local Individuals	17,971.60	16,233.73	1,737.87

Bond Trading - Net (THB m)	Short-term (TTM<1Y)	Long-term (TTM>1Y)	Total
Asset Mgmt. Companies	5,516.95	1,584.28	7,101.23
Domestic Companies	3,587.23	17.08	3,604.31
Foreign Companies	-1,368.54	70.76	-1,297.78
Total Trading Value	46,536.54	15,187.57	61,724.11

Fixed Income	Close	Chg	Chg (%)
U.S. Bond Yield - 10Y (%)	3.92	-0.03	-0.79%

Commodities	Close	Chg	Chg (%)
WTI Crude (Nymex) (US\$/bbl)	75.68	-0.64	-0.84%
Brent Crude (US\$/bbl)	82.45	-0.71	-0.85%
Singapore GRM (US\$/bbl)	6.49	0.84	14.87%
Newcastle Coal Spot (US\$/ton)	196.50	-12.70	-6.07%
Gold Spot (Comex) (US\$/oz)	1,824.90	16.10	0.89%
Baltic Dry Index	935.00	52.00	5.89%

CURRENCY	Close	Chg	Chg (%)
USD/THB	34.96	0.06	0.18%
USD/JPY	136.23	-0.24	-0.18%
EUR/USD	1.06	0.00	0.45%

Source : Aspen, Bloomberg, ThaiBMA, Datastream

Technical Pick

กลยุทธ์ : แนวโน้มลงทดสอบ 1620-1622 แนวต้าน 1640

AURA

แนวรับ : 19.70 และ 19.50
แนวต้าน : 20.20 และ 21.00
STOP LOSS ถ้าราคาหุ้นเปิดต่ำกว่า 18.70

WHA

แนวรับ : 4.06 และ 4.00
แนวต้าน : 4.20 และ 4.30
STOP LOSS ถ้าราคาหุ้นเปิดต่ำกว่า 3.92

Technical highlights

SET Index : แนวรับสำคัญ 1620-1622 แนวต้าน 1640

ทิศทางตลาด : SET Index ปิดที่ 1,627.35 จุด ลดลง 6.67 จุด มูลค่าการซื้อขาย 54,202 ล้านบาท ตลาดหุ้นไทยเมื่อวานปรับตัวลดลงต่อเนื่องเข้าใกล้แนวรับสำคัญที่ 1620 หลังจากปรับตัวลดลงเกิดสัญญาณขายทางเทคนิคหลุดแนวรับสำคัญที่ 1640-1644 ลงไป

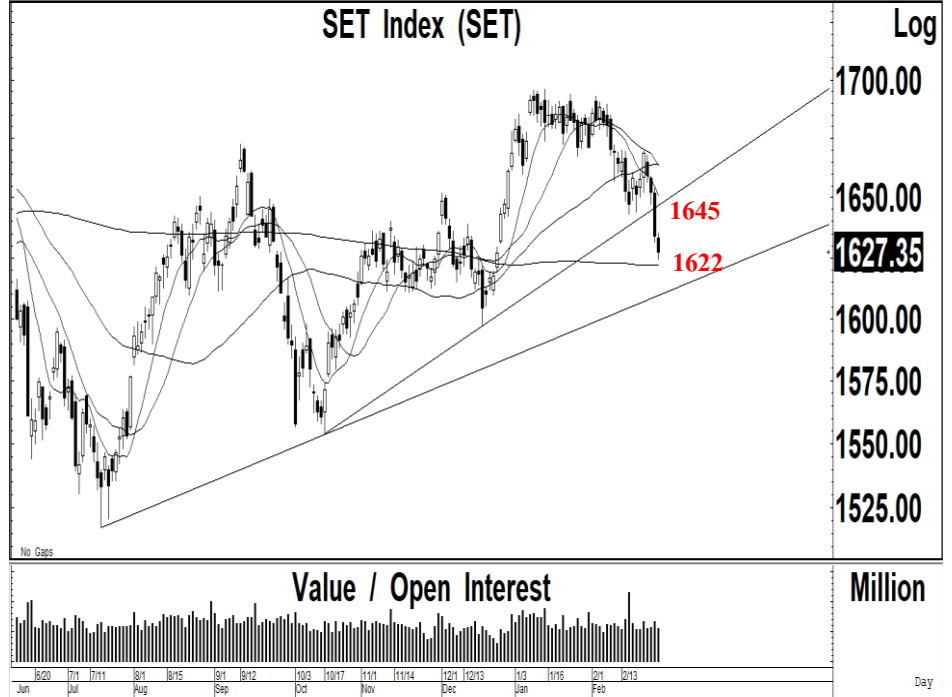

Daily: ปรับตัวลดลงเกิดสัญญาณขายทางเทคนิคต่อเนื่องเข้าใกล้แนวรับสำคัญของเส้นค่าเฉลี่ย 200 วันที่ 1620-1622 หลังจากปรับตัวลดลงหลุดแนวรับสำคัญของเส้นแนวโน้มขาขึ้นที่ 1640 ลงไป ซึ่งเราแนะนำให้ใช้เป็นจังหวะในการเข้าซื้อที่แนวรับ 1620 เพื่อคาดหวังการฟื้นตัวเหนือเส้นค่าเฉลี่ย 200 วัน โดยมีแนวต้านที่ 1640-1645 เป็นแนวต้านสำคัญ ในขณะที่การปรับตัวลดลงไปเคลื่อนไหวต่ำกว่า 1620 จะมีแนวรับถัดไปที่ 1610 บริเวณเส้นแนวโน้มขาขึ้น

กลยุทธ์ : SET Index ปรับตัวลดลงต่อเนื่องเข้าใกล้แนวรับของเส้นค่าเฉลี่ย 1620-1622 เป็นจังหวะในการเข้าซื้อ เพื่อคาดหวังการฟื้นตัวเหนือเส้นค่าเฉลี่ย 200 วัน โดยมีแนวต้านที่ 1640-1645 แต่ถ้าปรับตัวลดลงต่ำกว่า 1620 ลงไป แนวรับถัดไป 1610

Most Active Value:		แนวรับ	แนวต้าน
SCB	สัญญาณฟื้นตัว แนวต้าน 105-106 แนวรับ 102	102 / 100	105 / 106
CPALL	ซื้อที่แนวรับ 62.00 แนวต้าน 64.00	62.00 / 61.50	63.00 / 64.00
KBANK	แนวโน้มลงทดสอบ 132 และ 130 แนวต้านสำคัญ 140	135 / 132	138 / 140
BDMS	แนวรับสำคัญ 28.00 ถ้าหลุดจะเป็นสัญญาณขาย แนวรับถัดไป 27.00 แนวต้าน 30.00	28.50 / 28.00	29.50 / 30.00
BANPU	แนวโน้มขึ้นทดสอบ 12.00 แนวรับ 11.20	11.20 / 11.00	11.70 / 12.00
ADVANC	ซื้อที่แนวรับ 198 แนวต้าน 204	198 / 197	204 / 206
PTT	ซื้อที่แนวรับ 32.00 แนวต้าน 33.50-34.00	32.00 / 31.50	33.50 / 34.00
EA	ซื้อที่แนวรับ 77.00 แนวต้าน 80.00	77.00 / 75.50	79.00 / 81.00
IVL	แนวโน้มลงทดสอบ 36.00 แนวต้าน 38.00	37.00 / 36.00	38.00 / 38.50
AOT	แนวรับสำคัญ 72.00 ถ้าหลุดแนวรับถัดไป 70.00 แนวต้าน 73.00	72.00 / 71.00	73.00 / 73.50

Aurora Design (AURA TB; THB 19.70) – ชื้อ

- แนวรับ : 19.70 และ 19.50
- แนวต้าน : 20.20 และ 21.00
- ราคาหุ้นปรับตัวเพิ่มขึ้นเกิดสัญญาณซื้อทางเทคนิค พร้อมด้วยปริมาณการซื้อขายที่เพิ่มขึ้นต่อเนื่อง หลังจากเคลื่อนไหวออกด้านข้างเพื่อสร้างฐาน ทำให้แนวโน้มหลักยังมีโอกาสปรับตัวเพิ่มขึ้นต่อเนื่อง
- MACD ปรับตัวเพิ่มขึ้นเหนือเส้นค่าเฉลี่ยในแดนบวก เครื่องมือทางเทคนิคชี้วัดแนวโน้มขึ้นเคลื่อนไหวเหนือแนวโน้มลง RSI ปรับตัวเพิ่มขึ้นเหนือระดับ 60
- แนะนำซื้อ AURA โดยมีแนวรับที่ 19.70 และ 19.50 เพื่อคาดหวังการปรับตัวเพิ่มขึ้นไปทดสอบแนวต้านที่ 20.20 และ 21.00 เป็นจุดขายทำกำไร
- STOP LOSS ถ้าราคาหุ้นปิดต่ำกว่า 18.70

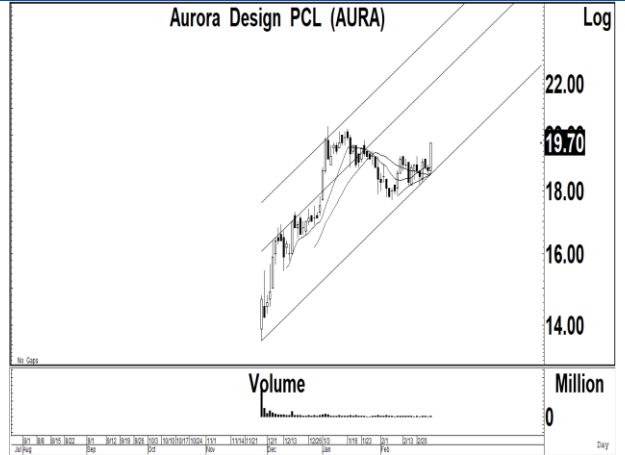

WHA Corporation (WHA TB; THB 4.06) – ชื้อ

- แนวรับ : 4.06 และ 4.00
- แนวต้าน : 4.20 และ 4.30
- ราคาหุ้นปรับตัวเพิ่มขึ้นเกิดสัญญาณฟื้นตัวทางเทคนิค พร้อมด้วยปริมาณการซื้อขายที่เพิ่มขึ้นต่อเนื่อง หลังจากฟื้นตัวเหนือแนวรับของเส้นแนวโน้มขาขึ้น ทำให้แนวโน้มหลักยังมีโอกาสปรับตัวเพิ่มขึ้นต่อเนื่อง
- MACD ปรับตัวเพิ่มขึ้นเหนือเส้นค่าเฉลี่ยในแดนบวก เครื่องมือทางเทคนิคชี้วัดแนวโน้มขึ้นเคลื่อนไหวเหนือแนวโน้มลง RSI ปรับตัวเพิ่มขึ้นเหนือระดับ 60
- แนะนำซื้อ WHA โดยมีแนวรับที่ 4.06 และ 4.00 เพื่อคาดหวังการปรับตัวเพิ่มขึ้นไปทดสอบแนวต้านที่ 4.20 และ 4.30 เป็นจุดขายทำกำไร
- STOP LOSS ถ้าราคาหุ้นปิดต่ำกว่า 3.92



Trading Pick Follow up:

		แนวรับ	แนวต้าน
SUSCO	แนวโน้มขึ้นทดสอบ 3.96 และ 4.16 แนวรับสำคัญ 3.72	3.80 / 3.72	3.96 / 4.16
HL	แนวโน้มขึ้นทดสอบ 26.50 และ 27.00 แนวรับสำคัญ 24.00	25.00 / 24.00	26.50 / 27.00
SHR	แนวโน้มขึ้นทดสอบ 4.80 และ 4.90 แนวรับสำคัญ 4.40	4.48 / 4.40	4.80 / 4.90
STGT	แนวโน้มขึ้นทดสอบ 12.00 และ 12.40 แนวรับสำคัญ 10.90	11.20 / 10.90	12.00 / 12.40
ACC	แนวโน้มขึ้นทดสอบ 1.35 และ 1.40 แนวรับสำคัญ 1.20	1.28 / 1.25	1.35 / 1.40
BM	แนวโน้มขึ้นทดสอบ 5.45 และ 5.80 แนวรับสำคัญ 4.80	5.15 / 5.00	5.45 / 5.80
HENG	STOP LOSS หลังปิดต่ำกว่า 3.10 ลงไป แนวรับถัดไป 2.90	3.00 / 2.90	3.10 / 3.16
AQUA	แนวโน้มขึ้นทดสอบ 0.76 และ 0.80 แนวรับสำคัญ 0.65	0.68 / 0.67	0.76 / 0.80

Thailand Derivative Market

SET50 Index Futures

S50H23:967.50 ปรับตัวลดลงไปทดสอบแนวรับที่ 965 หลังจากปรับตัวลดลง เกิดสัญญาณขายทางเทคนิคหลุดแนวรับสำคัญที่ 976 ลงไปเคลื่อนไหวต่ำกว่า เส้นค่าเฉลี่ย 200 วันลงไป ซึ่งเราคาดว่า แนวโน้มในระยะสั้นยังมีความเสี่ยงในการปรับตัวลดลงไปทดสอบแนวรับถัดไปที่ 955 และ 948 โดยมีแนวต้านสำคัญที่ 976 ถ้าทะลุผ่านขึ้นไปได้ จะเป็นสัญญาณซื้อ

แนวรับ : 960 และ 955

แนวต้าน : 970 และ 976

คำแนะนำ: เราแนะนำให้รอขายทำกำไรสถานะ Short ใน S50H23 ที่แนวรับ 955 หรือถ้าฟื้นตัวกลับขึ้นไปเหนือระดับ 976

STOP LOSS สถานะ Short ถ้า S50H23 ปรับตัวเพิ่มขึ้นเหนือ 976

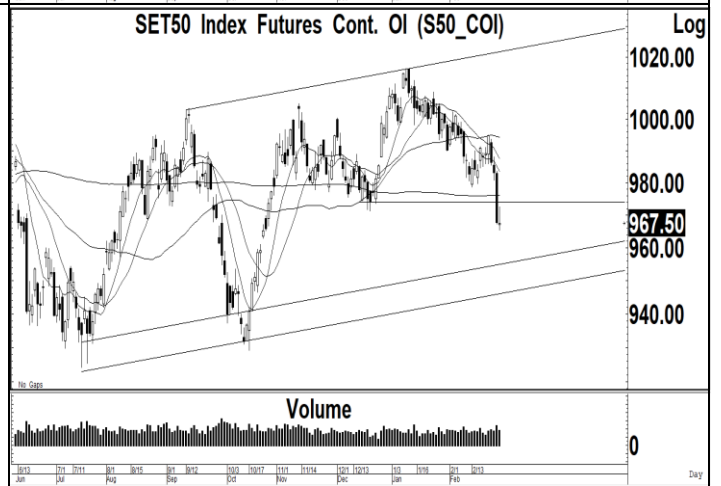
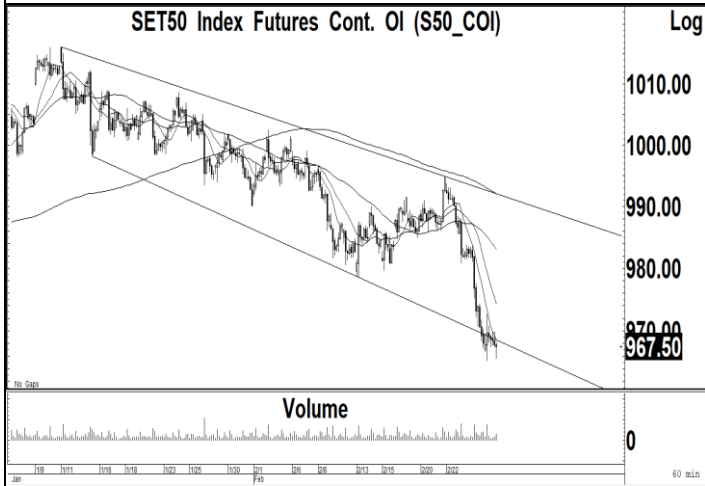
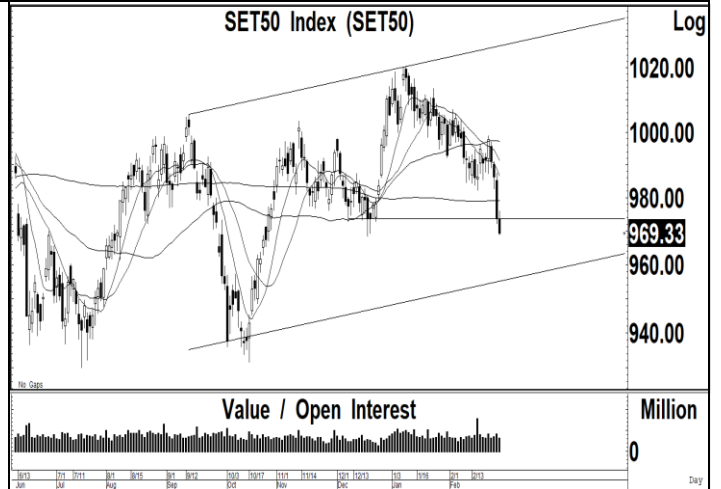

Thailand Derivative Market

Spot Gold:1828 สัญญาฟิวเจอร์สทองคำฟิซิคัลเข้าใกล้แนวต้านที่ 1830 หลังจากปรับตัวลดลงไปเคลื่อนไหวต่ำกว่าแนวรับสำคัญที่ 1835 ซึ่งเราคาดว่าแนวโน้มของราคาทองคำยังมีความเสี่ยงในการปรับตัวลดลงไปทดสอบแนวรับถัดไปที่ 1800 บริเวณเส้นค่าเฉลี่ย 200 วัน โดยมีแนวต้านสำคัญที่ 1840 ถ้าทะลุผ่านขึ้นไปได้ จะมีแนวต้านถัดไปที่ 1860 ในขณะที่ค่าเงินบาททดสอบแนวต้านที่ 35.00 และมีแนวรับที่ 34.70 และ 34.40

แนวรับ : 1810 และ 1800

แนวต้าน : 1830 และ 1840

คำแนะนำ: เราแนะนำให้ Open Short ใน GOH23 ที่แนวต้าน 1830 เพื่อคาดหวังการปรับตัวลดลงไปทดสอบแนวรับที่ 1820 และ 1800

STOP LOSS สถานะ Short ถ้า GOH23 ปรับตัวเพิ่มขึ้นเหนือ 1840

GF10G23 แนวรับ 30000 และมีแนวต้าน 30400

10 Baht Gold Futures Cont. OI (GF10_COI)

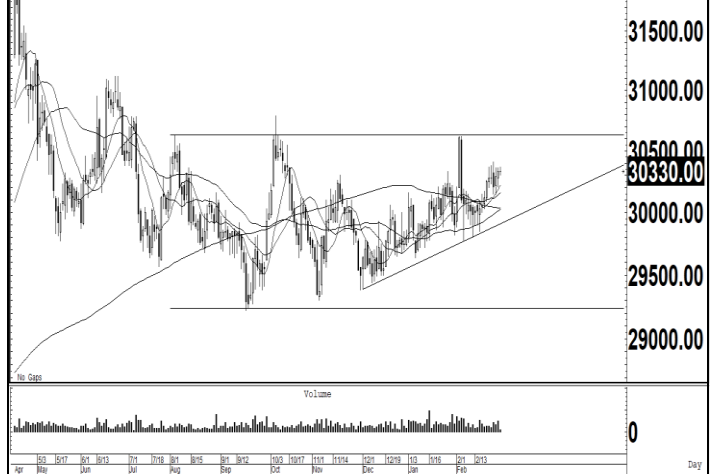

Gold Online Futures Cont. OI (GO_COI)

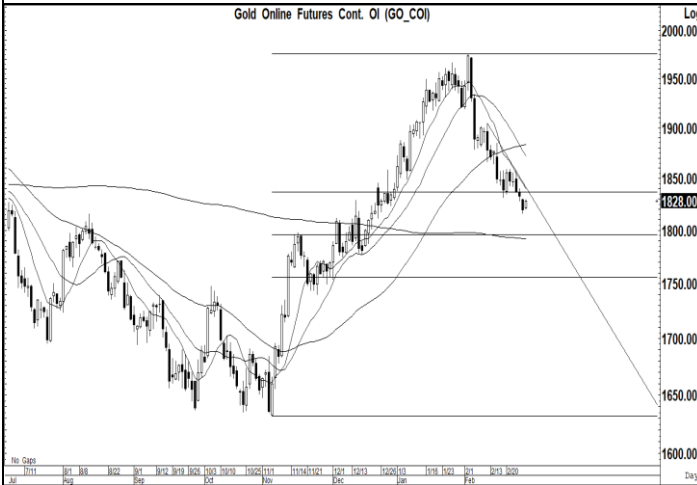

US Dollar/Thai Baht,RT (IQXUSTB)

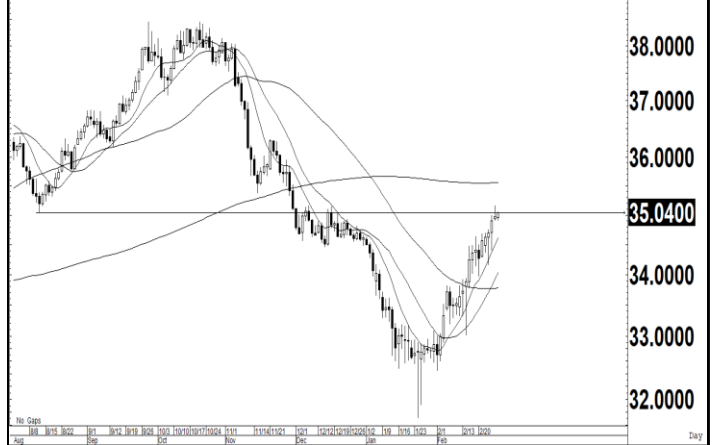

Thailand Derivative Market

<p>BANPUH23</p> <p>ราคาหุ้นฟื้นตัวเหนือแนวรับของกรอบแนวโน้มขาลงที่ 11.00 หลังจากปรับตัวลดลงไปเคลื่อนไหวต่ำกว่าเส้นค่าเฉลี่ย 200 วันที่ 12.50-12.70 แต่เราคาดว่า แนวโน้มของราคาหุ้นยังมีโอกาสฟื้นตัวกลับขึ้นไปทดสอบแนวต้านที่ 12.00 จึงแนะนำให้ Open Long ที่แนวรับ 11.20 โดยมีแนวรับสำคัญที่ 10.90</p> <p style="text-align: center;">แนวรับ : 11.20 และ 11.00 แนวต้าน : 12.00 และ 12.40</p> <p>คำแนะนำ: เราแนะนำให้ Open Long ใน BANPUH23 ที่แนวรับ 11.20 เพื่อคาดหวังการปรับตัวเพิ่มขึ้นไปทดสอบแนวต้านที่ 12.00</p> <p>STOP LOSS สถานะ Long ถ้า BANPUH23 ปรับตัวลดลงต่ำกว่า 10.90</p>	<p style="text-align: center;">Banpu PCL (BANPU)</p> <p style="text-align: right;">16.00 15.00 14.00 13.00 12.00 11.20 10.00</p> <p style="text-align: right;">0</p> <p style="text-align: right;">Million</p>
<p>CPALLH23</p> <p>ราคาหุ้นปรับตัวลดลงเกิดสัญญาณขายทางเทคนิคลงไปทดสอบแนวรับที่ 61.50-62.00 หลังจากเคลื่อนไหวออกด้านข้างเพื่อสร้างฐาน แต่เราคาดว่า แนวโน้มของราคาหุ้นมีโอกาสฟื้นตัวกลับขึ้นไปเหนือระดับ 63.00 เราจึงแนะนำให้ขายทำกำไรสถานะ Short เพื่อ Open Long ที่แนวรับ 62.00 โดยมีแนวรับสำคัญที่ 61.00</p> <p style="text-align: center;">แนวรับ : 62.00 และ 61.50 แนวต้าน : 64.00 และ 65.00</p> <p>คำแนะนำ: เราแนะนำให้ Open Long ใน CPALLH23 ที่แนวรับ 61.50-62.00 เพื่อคาดหวังการปรับตัวเพิ่มขึ้นไปทดสอบแนวต้านที่ 65.00</p> <p>STOP LOSS สถานะ Long ถ้า CPALLH23 ปรับตัวลดลงต่ำกว่า 61.00</p>	<p style="text-align: center;">CP All PCL (CPALL)</p> <p style="text-align: right;">70.00 65.00 62.25 60.00 55.00</p> <p style="text-align: right;">0</p> <p style="text-align: right;">Million</p>
<p>EAH23</p> <p>ราคาหุ้นปรับตัวลดลงไปทดสอบแนวรับสำคัญของโครงสร้างแนวโน้มขาลงที่ 77.00 หลังจากปรับตัวลดลงไปเคลื่อนไหวต่ำกว่าเส้นค่าเฉลี่ย 200 วันที่ 89.00 แต่เราคาดว่า แนวโน้มของราคาหุ้นมีโอกาสฟื้นตัวเหนือแนวรับที่ 78.00 เพื่อคาดหวังการฟื้นตัวไปทดสอบแนวต้านที่ 81.00 และ 83.00</p> <p style="text-align: center;">แนวรับ : 77.00 และ 75.50 แนวต้าน : 81.00 และ 83.00</p> <p>คำแนะนำ: เราแนะนำให้ Open Long ใน EAH23 ที่แนวรับ 77.00 เพื่อคาดหวังการปรับตัวเพิ่มขึ้นไปทดสอบแนวต้านที่ 81.00 และ 83.00</p> <p>STOP LOSS สถานะ Long ถ้า EAH23 ปรับตัวลดลงต่ำกว่า 75.50</p>	<p style="text-align: center;">Energy Absolute PCL (EA)</p> <p style="text-align: right;">100.00 90.00 80.00 77.25 75.00</p> <p style="text-align: right;">0</p> <p style="text-align: right;">Million</p>

ข่าวเด่นรอบวัน

DMT	<p>DMT ผลบวกคดีจบ อัตรากำไรโหด</p> <p>DMT ทางโล่ง! ศาลปกครองสูงสุดวินิจฉัยขึ้นค่าผ่านทางโดยชอบ ปลดล็อกความกังวล หันกลับมาโฟกัสธุรกิจ ทั้ง! อัตรากำไรสุทธิปี 2565 สูงถึง 42% ทั้งๆ ที่ผู้ใช้ทางเฉลี่ย 8.5 หมื่นคันต่อวัน ซูบริหารต้นทุนดี คนแห่ใช้ซีพีเอสเยอะ 40% ต้นทุนพนักงานลด ปีนี้จรรยาไม่ต่ำกว่า 1.1 แสนคันต่อวัน ดอนเมืองแน่นเป้ารายได้โต 30% เดินหน้าประมูลเส้นทางกะทู้-ป่าตอง –ทันหุ้น</p>
BRI	<p>BRI จูโจม 20 โครงการ โภชนัน 2.25 หมื่นล.</p> <p>BRI วางแผนธุรกิจปี 2566 ลุยเปิดโครงการใหม่ 20 โครงการ มูลค่า 22,500 ล้านบาท สูงสุดในประวัติศาสตร์ บุกทำเลกรุงเทพฯ-ปริมณฑล-EEC-หัวเมืองใหญ่ ทุกเช็กเมนต์ ประกาศขึ้น TOP5 ใน 3 ปี ด้วยกลยุทธ์ "B To The Top" ตั้งเป้ายอดขายปี 2566 กว่า 13,000 ล้านบาท รายได้รวม 9,000 ล้านบาท นิวไฮต่อเนื่อง –ทันหุ้น</p>
NEX	<p>NEX ส่งลูกเข้า mai ปีนี้ ส่งมอบรถฟุ้ง-ปรับเป้า</p> <p>NEX เดินหน้าขายไอพีโอ "เทอร์ราไบท์พลัส" จำนวน 90 ล้านหุ้น ระดมทุนเข้าตลาด mai ไตรมาส 4/2566 ใช้สิทธิผู้ถือหุ้น NEX 51% โบรกยกนิวไปงกำไรไตรมาส 4/2565 เติบโตโดดเด่นกว่าคาด ส่งปรับกำไรปี 2566 ขึ้น คาดปีนี้ส่งมอบรถ 4,000 คัน ยังมีคำสั่งซื้อรถเมลไฟฟ้า ชสมก. อีกราว 2 พันคัน –ทันหุ้น</p>
IRPC	<p>IRPC ลุ้นปีนี้พลิกกำไร ค่าการกลั่น-ปิโตรฟีน</p> <p>IRPC รับอานิสงส์ดีมานด์ใช้น้ำมัน-ปิโตรเคมีทั่วโลกฟื้นตัว หนุนค่าการกลั่นปรับตัวดีขึ้นคาดเฉลี่ยทั้งปี 2566 ที่ราว 13-14 ดอลลาร์ต่อบาร์เรล สวนทางต้นทุนน้ำมันที่ลดลงหนุนกำไร พร้อมกำกับ 1 หมื่นล้านบาท ลุยลงทุน UCF ที่มีแผน COD ปี 2567 แคมศึกษาแผน M&A ตามโครงการ Strategic Projects อีกกว่า 3.1 พันล้านบาท –ทันหุ้น</p>
JR	<p>JR สายสีชมพูดันโต 20% รุกชิงงานใหม่ 1.9 พันล.</p> <p>JR ลุยส่งมอบงานตามแผน จ่อบุกรายได้งานสายไฟลงดินรถไฟฟ้าสายสีชมพู ดันรายได้ปี 2566 เติบโต 15-20% ดันแบ็กล็อกหมื่นล้านบาท หนุนเติบโตก้าวกระโดดต่อเนื่อง 3-5 ปีข้างหน้า พร้อมเข้าชิงงานใหม่ มูลค่ากว่า 1.9 พันล้านบาท –ทันหุ้น</p>
DELTA	<p>DELTA รับทรัพย์ออดเตอร์อีวี ทูม 200 ล้านดอลลาร์ผลิต</p> <p>DELTA รับอานิสงส์ค่ายรถตั้งโรงงานอีวีในไทย ชี้หนุนออดเตอร์ทะลักเฟียบ พร้อมทุ้มงบ 200 ล้านดอลลาร์ ลุยอัพฐานใน-นอก กระจายรับทรัพย์ ส่วนปีนีวางเป้ารายได้โต 10% จากปี 2565 โหนดกระแสรถยนต์ไฟฟ้าคึกคัก แคมลงทุนเทรดพาร์ใหม่ 0.10 บาท ในช่วงเมษายน 2566 –ทันหุ้น</p>
DITTO	<p>DITTO จัดหนักหุ้นปันผล อัปชั่นเข้า SET-ลงทุน SIT</p> <p>บอร์ด DITTO ไฟเขียวแจกปันผลชุดใหญ่ทั้งหุ้นและเงินสด สัดส่วนหุ้น 5:1 รวมมูลค่า 52.81 ล้านบาท เงินสด 0.011 บาท รวมมูลค่า 5.86 ล้านบาท พร้อมลงทุน SIT สัดส่วน 18% สยายปีกธุรกิจต่างแดน โชว์ผลงานปี 2565 โภยกกำไร 237 ล้านบาท ฟุ้งขึ้น 47% จ่อย้ายเข้า SET ปีนี้ –ทันหุ้น</p>

ข่าวเด่นรอบวัน

BC	<p>BC โรงแรม-รีเทลฟื้นตัว ซูโม่เดลกัญชาปั้นรายได้</p> <p>BC ปักธงรายได้ปี 2566 แต่ละระดับ 700 ล้านบาท อานิสงส์ธุรกิจโรงแรมและรีเทลฟื้น แยมแผนขยายโครงการเพิ่ม 2-3 แห่ง มูลค่ารวม 600 ล้านบาท พร้อมเดินหน้าธุรกิจกัญชาเต็มสูบ รุกขยายอาณาจักรร้านขายกัญชาแบรนด์ KANA เพิ่มเป็น 20 สาขาภายในปีนี้ –ทันหุ้น</p>
ADB	<p>ADB วางแผนปี 66 โฟกัสสร้างกำไรคุมต้นทุนวัตถุดิบ</p> <p>ADB วางแผนธุรกิจปี 2566 พุ่งเป้าสร้างการเติบโตของอัตรากำไรสุทธิให้อยู่ที่ระดับ 3-5% เล็งควบคุมต้นทุนวัตถุดิบ มองแนวโน้มปรับตัวลดลง ส่วนยอดขายคาดใกล้เคียงปีก่อนที่ 2.2 พันล้านบาท รุกขยายฐานส่งออกเพิ่มขึ้น –ทันหุ้น</p>
BBIK	<p>BBIK กำไรแกร่งทำนิวไฮ 6 ปีซ้อน</p> <p>BBIK อวดผลงานทุบสถิติต่อเนื่องเป็นปีที่ 6 โชว์ CAGR สุดแกร่ง 70% ทำกำไรสุทธิปี 2565 และ 131 ล้านบาท พุ่งขึ้น 96.42% ปิดดีลเข้าซื้อ VDD และ Innoviz สมบูรณ์ จ่อบุกรายได้ตั้งแต่ไตรมาส 1/2566 –ทันหุ้น</p>
KJL	<p>KJL ลุ้นควางานปรับ มาร์จิ้นสูงทะลุ 30%</p> <p>KJL ส่งสัญญาณมีลุ้นรับงานใหม่เพียบ หลังผู้ประกอบการอสังหา ผุดโครงการต่อเนื่อง พร้อมคงอัตรากำลังผลิตที่ราว 70-80% ต่อปี ตั้งเป้ามาร์จิ้นไม่น้อยกว่า 28-30% ใส่เกียร์ขยายตลาด และเพิ่มดีลเลอร์ หนุนรายได้จากการขายเพิ่มในอนาคต –ทันหุ้น</p>
AS	<p>AS บอร์ดไฟเขียวจ่ายปันผล 0.23 บ. สังกูย 4 กลุ่มธุรกิจ</p> <p>AS บอร์ดไฟเขียวจ่ายปันผล 0.23 บาทต่อหุ้น แม้อปี 2565 รายได้รวม 1,575.7 ล้านบาท และกำไรสุทธิ 268.6 ล้านบาท ปรับตัวลดลงตามการปรับฐานของอุตสาหกรรมเกมหลังสถานการณ์โควิด-19 ผ่อนคลาย แต่เติบโตก้าวกระโดดหากเทียบกับปี 2562 ก่อนเกิดโควิด-19 –ทันหุ้น</p>
EA	<p>EA อีวี-แบตเตอรี่ 10 เท้าตัว รายได้ทะลุ 2.7 หมื่นล้าน</p> <p>EA รับเต็มรายได้ธุรกิจยานยนต์ไฟฟ้าและธุรกิจขนส่งมวลชน มีรายได้สูงขึ้นประมาณ 10 เท้า ดันรายได้ปี 2565 ทะลุ 2.75 หมื่นล้านบาท เพิ่มขึ้น 33.99% มีกำไร 7.6 พันล้านบาท โต 24.66% แถมเคาะจ่ายปันผล 0.30 บาทต่อหุ้น ขึ้น XD วันที่ 10 มีนาคมนี้ ส่วนแผนงานปี 2566 เตรียมส่งมอบรถอีวีกว่า 4,200 คัน อีพรายได้เพิ่ม –ทันหุ้น</p>
BCPG	<p>BCPG ลุยไฟฟ้ามรุกฐานฟิลิปปินส์จ่อเดินเครื่องปี 68</p> <p>BCPG เดินหน้าโรงไฟฟ้าพลังงานลมนาบาส-2 ในฟิลิปปินส์ หลังลงนามในสัญญาเงินกู้และสัญญาการก่อสร้างเรียบร้อยแล้ว โดยรับสิทธิ์ขายไฟฟ้าในโครงการ โรงไฟฟ้าพลังงานสีเขียวระยะเวลา 20 ปี มั่นใจสามารถเปิดดำเนินการเชิงพาณิชย์ได้ในปี 2568 ตามแผน –ทันหุ้น</p>

NVDR Trading

ประจำวันที่ 27 กุมภาพันธ์ 2566

NVDR TOP Value			
Top 25 NVDR Net Buy		Top 25 NVDR Net Sell	
1. PTTEP	183,889,506	1. BDMS	-238,541,458
2. KBANK	164,460,129	2. SCB	-210,209,380
3. BBL	153,650,997	3. DELTA	-185,033,504
4. TOP	152,529,883	4. PTT	-161,203,233
5. BANPU	150,674,558	5. CPALL	-150,871,267
6. KTB	94,267,844	6. BH	-134,232,400
7. LH	75,909,483	7. AOT	-124,903,931
8. CRC	75,733,808	8. MEGA	-106,648,314
9. MINT	74,122,814	9. INTUCH	-102,344,179
10. MAKRO	71,309,425	10. KKP	-59,693,533
11. SAWAD	66,431,825	11. GULF	-53,444,625
12. TASCO	57,031,520	12. ADVANC	-50,186,255
13. PLANB	55,707,640	13. PTTGC	-49,815,628
14. SCC	48,367,858	14. OSP	-47,207,150
15. GPSC	41,808,775	15. BAM	-47,189,344
16. OR	41,178,548	16. AWC	-44,216,818
17. SCGP	36,273,629	17. MASTER	-33,862,463
18. PRM	36,182,519	18. KAMART	-33,307,175
19. BTG	28,948,101	19. WPH	-33,141,552
20. JMT	26,652,275	20. AH	-32,750,900
21. ITC	26,017,050	21. CPF	-32,148,855
22. AEONTS	25,704,700	22. CHG	-25,540,417
23. BGRIM	24,712,300	23. TIPH	-23,371,040
24. DITTO	24,619,550	24. KTC	-21,542,933
25. AAI	23,034,475	25. BCP	-19,891,825

NVDR TOP Volume			
Top 25 NVDR Net Buy		Top 25 NVDR Net Sell	
1. TRC	33,286,000	1. AQ	-26,017,107
2. BANPU	13,221,913	2. BWG	-15,919,000
3. PSG	12,084,230	3. WPH	-9,176,300
4. LH	7,857,249	4. CGD	-8,498,297
5. TTB	7,533,390	5. BDMS	-8,305,096
6. PLANB	5,837,480	6. AWC	-7,416,763
7. NEWS	5,775,500	7. CHG	-6,789,389
8. KTB	5,457,717	8. WAVE	-5,182,000
9. GUNKUL	4,795,638	9. PTT	-5,002,151
10. STARK	4,697,299	10. TRITN	-4,785,200
11. PRM	4,633,586	11. KAMART	-4,401,600
12. QH	4,385,136	12. NCAP	-4,133,700
13. MORE	4,382,800	13. BAM	-3,120,097
14. AAI	3,202,000	14. ETC	-3,113,900
15. AAV	3,078,500	15. SIRI	-3,063,500
16. TOP	2,942,804	16. CPALL	-2,417,469
17. TASCO	2,883,000	17. THANI	-2,312,500
18. ERW	2,722,800	18. MEGA	-2,303,146
19. MENA	2,558,200	19. YONG	-2,220,300
20. SHR	2,341,300	20. AKP	-2,207,600
21. MINT	2,153,834	21. SICT	-2,180,200
22. TKN	2,132,300	22. PF	-2,129,272
23. IRPC	2,034,092	23. NUSA	-2,113,400
24. SUPER	2,028,980	24. SCB	-2,038,380
25. GRAND	1,882,000	25. BEM	-1,788,900

ยอดสะสม 5 วันย้อนหลัง 21 กุมภาพันธ์ - 27 กุมภาพันธ์ 2566

NVDR TOP Value			
Top 25 NVDR Net Buy		Top 25 NVDR Net Sell	
1. EA	985,175,519	1. KBANK	-1,811,103,636
2. BANPU	599,313,925	2. DELTA	-577,177,978
3. KTB	596,458,927	3. PTT	-571,490,943
4. TASCO	580,238,801	4. ADVANC	-523,766,235
5. MINT	466,423,346	5. PTTGC	-519,715,429
6. BBL	403,318,807	6. AOT	-471,679,346
7. MAKRO	235,921,154	7. GULF	-402,029,724
8. SAWAD	173,931,093	8. INTUCH	-351,535,076
9. HANA	159,386,602	9. KKP	-333,826,806
10. DOHOME	152,592,023	10. BCP	-333,034,977
11. BDMS	140,069,157	11. GLOBAL	-313,405,556
12. BEM	128,241,024	12. IRPC	-297,680,960
13. CPALL	120,527,449	13. AWC	-283,353,195
14. RCL	97,030,617	14. OSP	-233,088,658
15. BTG	94,746,708	15. BTS	-223,724,292
16. SKY	92,286,287	16. BAM	-215,175,541
17. JMART	88,991,644	17. TOP	-204,394,479
18. BGRIM	86,437,483	18. SCB	-157,061,857
19. THG	77,738,625	19. CBG	-148,651,903
20. OR	75,406,541	20. RATCH	-144,434,883
21. TLI	67,942,957	21. PLANB	-126,979,729
22. ERW	66,555,177	22. SCC	-119,530,081
23. TU	60,556,994	23. HMPRO	-111,079,902
24. TRC	58,099,314	24. AAV	-104,903,880
25. PSL	53,408,951	25. WHA	-102,956,375

NVDR TOP Volume			
Top 25 NVDR Net Buy		Top 25 NVDR Net Sell	
1. TRC	85,124,410	1. IRPC	-100,866,236
2. BANPU	53,310,255	2. AWC	-47,275,321
3. KTB	34,465,958	3. SIRI	-46,449,004
4. TASCO	29,796,000	4. AAV	-37,827,738
5. TTB	29,506,383	5. BTS	-27,727,726
6. SITHAI	27,626,400	6. WHA	-26,276,522
7. TMI	16,927,782	7. PTT	-17,633,651
8. BEM	14,135,692	8. GLOBAL	-16,487,041
9. MINT	13,717,998	9. BAM	-14,014,384
10. ERW	12,988,703	10. TPIPL	-13,709,566
11. EA	12,466,532	11. KBANK	-13,188,784
12. GUNKUL	11,988,251	12. PLANB	-13,139,289
13. SHR	10,983,180	13. SC	-11,195,100
14. DOHOME	10,382,997	14. PTTGC	-10,732,155
15. EVER	8,541,193	15. SGC	-10,617,116
16. AGE	7,403,345	16. MONO	-10,170,448
17. JAS	6,607,476	17. ESSO	-9,808,851
18. QH	6,556,858	18. STARK	-9,751,664
19. PSG	6,363,758	19. BCP	-9,742,256
20. TSI	5,961,600	20. PF	-9,219,922
21. MAKRO	5,885,863	21. WPH	-8,474,200
22. MORE	5,153,900	22. KAMART	-8,250,095
23. TLI	4,759,726	23. CKP	-7,891,000
24. HPT	4,561,870	24. AQ	-7,701,107
25. BDMS	4,452,524	25. HMPRO	-7,657,082

Source : SETSMART

ข้อมูลแบบรายงานการเปลี่ยนแปลงการถือหลักทรัพย์ของผู้บริหาร (แบบ 59) Change by Management

Date of report							Source : กลต. (SEC)	
Date of report	27 February, 2023							
ชื่อบริษัท	ชื่อผู้บริหาร	วิธีการได้มา/จำหน่าย	ประเภทหลักทรัพย์	วันที่ได้มา/จำหน่าย	จำนวน	ราคา		
ALT	นาง ปริญญาภรณ์ ตั้งเผ่าศักดิ์	ซื้อ	หุ้นสามัญ	24/02/2566	80,000	2.16		
DTCENT	นาย อภิสิทธิ์ รุจิเกียรติ์กัจจกร	ซื้อ	หุ้นสามัญ	27/02/2566	500,000	1.94		
GULF	นาย สาริษฐ์ รัตนาวะดี	ซื้อ	หุ้นสามัญ	24/02/2566	4,906,100	52.25		
PG	นาย พิรณาล โชควัฒนา	ซื้อ	หุ้นสามัญ	24/02/2566	33,500	7.95		
SKR	นาย สุรียนต์ โคจรโรจน์	ซื้อ	หุ้นสามัญ	24/02/2566	540,000	10.00		
TWPC	นาย เรน สวา โฮ	ซื้อ	ใบแสดงสิทธิในผลประโยชน์ที่เกิดจากหลักทรัพย์อ้างอิงไทย (NVDR) อ้างอิง ใบแสดงสิทธิในการซื้อหุ้นเพิ่มทุนที่โอนสิทธิได้	23/02/2566	100,000	4.94		
UVAN	นาย พลภูมิ ฐิติณัฐชนน	ซื้อ	หุ้นสามัญ	24/02/2566	15,000	8.35		
GLORY	นาง สรिता ตัมสกุล	ขาย	ใบสำคัญแสดงสิทธิที่จะซื้อหุ้น	21/02/2566	6,000	2.73		
SC	นาย ประยงค์ยทศ อิศริรัตนชัย	ขาย	หุ้นสามัญ	23/02/2566	50,000	4.68		
TMW	นาย ไพฑูรย์ กสิ์ดเขียว	ขาย	หุ้นสามัญ	24/02/2566	2,000	41.50		
UVAN	นาย สันติ สนวนยศ	ขาย	หุ้นสามัญ	27/02/2566	20,000	8.65		
RICHY	นางสาว อาภา อรรถบุรณวงศ์	โอน	หุ้นสามัญ	27/02/2566	4,000,000	0.78		

ข้อมูลการขายชอร์ต

27-Feb-2023

หลักทรัพย์	ปริมาณหุ้นที่ขายชอร์ต (หุ้น)	มูลค่าการขายชอร์ต (บาท)	%ปริมาณการขายชอร์ต	%มูลค่าการขายชอร์ต
1 AIE	403900	1,059,806.00	36.53	36.49
2 ITD	1621100	3,033,503.00	31.99	31.98
3 KTC-R	1179300	68,588,375.00	30.71	30.69
4 INTUCH-R	1700600	121,147,975.00	28.5	28.5
5 PTT	12332200	397,713,450.00	27.91	27.93
6 SSP	384200	3,587,925.00	26.93	26.96
7 SNC	156800	2,243,740.00	25.88	25.81
8 MAJOR-R	1907600	32,714,090.00	24.51	24.41
9 GFPT	497500	6,073,080.00	24.31	24.2
10 SCCC-R	40800	5,978,750.00	23.37	23.36
11 LHFG	663600	763,585.00	23.38	23.35
12 THANI	3563200	14,205,810.00	23.07	23.02
13 TTA	515500	4,096,565.00	21.48	21.63
14 TTB	34051500	47,672,100.00	21.21	21.19
15 EPG	629500	5,292,705.00	19.3	19.34
16 BAM	6174400	93,258,730.00	18.74	18.82
17 RAM	62300	3,333,300.00	18.72	18.71
18 EPG-R	604900	5,073,185.00	18.55	18.54
19 KKP	974100	64,930,525.00	18.46	18.46
20 CKP	1539800	6,420,370.00	18.47	18.44
21 CBG-R	123000	12,357,850.00	18.34	18.32
22 CPF	3508000	79,280,800.00	18.18	18.2
23 CK-R	593700	13,004,080.00	17.24	17.22
24 ROJNA	101800	615,480.00	16.64	16.68
25 QH	6102900	14,172,448.00	16.67	16.64
26 JMT-R	1116800	52,820,025.00	16.46	16.44
27 ONEE-R	1162900	8,726,740.00	16.38	16.37
28 LANNA	104200	1,673,470.00	16.29	16.33
29 ANAN	1214000	1,707,541.00	15.62	15.65
30 XPG	5208300	6,416,832.00	15.25	15.13
31 CPF-R	2874000	64,920,150.00	14.89	14.91
32 CHG	7841100	29,733,034.00	14.74	14.84
33 TTA-R	355600	2,796,225.00	14.82	14.76
34 BGRIM-R	1063600	40,647,600.00	14.76	14.76
35 BYD-R	497000	5,538,510.00	14.39	14.43
36 BBL	710300	115,498,950.00	14.22	14.23
37 IRPC	3424400	9,946,384.00	13.94	13.94
38 VGI-R	2874500	12,874,934.00	13.91	13.93
39 PCSGH	42500	233,535.00	13.93	13.86
40 KCE-R	1132500	52,328,250.00	13.84	13.8
41 AMATA	722900	14,541,330.00	13.81	13.8
42 AOT	1715800	124,102,375.00	13.58	13.59
43 JAS-R	1131400	2,579,592.00	13.54	13.55
44 CHG-R	6977300	26,262,878.00	13.11	13.11
45 PTTGC	1164800	55,426,975.00	12.92	12.92

หลักทรัพย์	ปริมาณหุ้นที่ขายชอร์ต (หุ้น)	มูลค่าการขายชอร์ต (บาท)	%ปริมาณการขายชอร์ต	%มูลค่าการขายชอร์ต
46 SPRC-R	2689900	29,733,530.00	12.7	12.7
47 AIT	248600	1,497,510.00	12.67	12.67
48 BCPG-R	458600	4,460,110.00	12.72	12.67
49 EGATIF	119600	807,300.00	12.63	12.63
50 GLOBAL-R	1000800	18,636,940.00	12.63	12.62
51 BEM	3432000	31,109,640.00	12.53	12.52
52 BCPG	450700	4,404,015.00	12.5	12.51
53 CENTEL	288500	16,035,550.00	12.4	12.35
54 CKP-R	1028900	4,278,688.00	12.34	12.29
55 KTB	6212500	107,100,510.00	12.14	12.15
56 TQM	91100	3,656,250.00	12.11	12.15
57 LH	4313600	41,677,795.00	12.14	12.15
58 BAY	69100	2,038,450.00	12.07	12.07
59 BTS	1713600	13,708,800.00	11.98	12.02
60 7UP	996900	772,582.00	11.85	11.8
61 EA-R	1907800	148,293,125.00	11.77	11.76
62 AWC	5272400	31,446,365.00	11.76	11.76
63 M-R	83100	4,598,875.00	11.64	11.72
64 RATCH	493900	20,337,700.00	11.65	11.65
65 STEC	309000	4,036,400.00	11.56	11.56
66 GULF	1533000	79,472,925.00	11.55	11.51
67 MINT	1746400	60,156,525.00	11.47	11.5
68 MEGA-R	791200	36,620,925.00	11.49	11.49
69 BH-R	335000	71,666,600.00	11.41	11.41
70 TPIPP	323100	1,092,078.00	11.33	11.32
71 TQM-R	84800	3,398,850.00	11.28	11.29
72 JMART-R	958600	26,924,050.00	11.15	11.18
73 SABUY	890100	10,749,840.00	11.15	11.14
74 CBG	74400	7,499,000.00	11.09	11.12
75 TISCO	415700	42,501,350.00	11.09	11.07
76 JAS	922500	2,103,300.00	11.04	11.05
77 ONEE	784600	5,880,880.00	11.05	11.03
78 SCGP	448200	23,344,900.00	10.82	10.8
79 RCL	1100700	34,603,325.00	10.8	10.79
80 HMPRO	1768200	25,369,910.00	10.74	10.77
81 TIPH-R	511400	25,506,250.00	10.72	10.75
82 STARK	4413800	10,494,278.00	10.73	10.74
83 THANI-R	1651500	6,589,338.00	10.69	10.68
84 KSL	325700	1,159,826.00	10.54	10.56
85 AMATA-R	548400	11,018,920.00	10.47	10.46
86 DOHOME	1448400	21,587,400.00	10.29	10.31
87 PTTGC-R	928200	44,148,350.00	10.3	10.29
88 BEC-R	629500	6,093,050.00	10.26	10.27
89 OSP-R	978500	31,126,725.00	10.19	10.17
90 HANA-R	258400	14,407,975.00	10.15	10.14

หมายเหตุ :- %ปริมาณและมูลค่าการขายชอร์ต เปรียบเทียบกับปริมาณและมูลค่าการซื้อขายแบบ AOM

- " -R " ข้อมูลธุรกรรมขายชอร์ตในเอ็นวีดีอาร์

Source:SETSMART

SET50 Index Futures - Trading Volume

27 February 2023

Volume, OI: Contracts

	Foreign Investor		Local Institutions		Local Investor		Total	
	Volume	%	Volume	%	Volume	%	Volume	OI
Long	89,204	42.98%	26,798	12.91%	91,550	44.11%		
Short	84,299	40.62%	27,424	13.21%	95,829	46.17%		
Net	4,905	-	-626	-	-4,279	-	207,552	661,238

30 January 2023 - 27 February 2023 (1 Month)

Volume, OI: Contracts

	Foreign Investor		Local Institutions		Local Investor		Total	
	Volume	%	Volume	%	Volume	%	Volume	OI
Long	1,491,134	34.76%	691,640	16.12%	2,106,888	49.12%		
Short	1,662,918	38.77%	674,194	15.72%	1,952,550	45.52%		
Net	-171,784	-	17,446	-	154,338	-	4,289,662	661,238

3 January 2023 - 27 February 2023 (YTD)

	Foreign Investor		Local Institutions		Local Investor		Total	
	Volume	%	Volume	%	Volume	%	Volume	OI
Long	2,723,514	34.26%	1,310,463	16.48%	3,916,272	49.26%		
Short	2,940,445	36.99%	1,292,603	16.26%	3,717,201	46.76%		
Net	-216,931	-	17,860	-	199,071	-	7,950,249	661,238

Source: SETSMART

Rights & Benefits

February

Monday	Tuesday	Wednesday	Thursday	Friday
		01-Feb	02-Feb	03-Feb
			TSC-XD@0.6	1DIV-XD@0.25 TDEX-XD@0.3
06-Feb	07-Feb	08-Feb	09-Feb	10-Feb
		IRC-XD@0.291 METCO-XD@18 TPIPP-XD@0.09	RAM-XD@0.3 SCAP-XD@0.8	AAPL80X-XD@0.00402 DIF-XD@0.2535 ERWPF-XN@0.19 POPF-XD@0.275 PPF-XD@0.1885 SIRIP-XD@0.05
13-Feb	14-Feb	15-Feb	16-Feb	17-Feb
CPNCG-XD@0.24 DTAC-XD@1.22	PTTEP-XD@5	TAPAC-XD@0.02	FTREIT-XD@0.187 TNL-XR 2.3:1@33.06	
20-Feb	21-Feb	22-Feb	23-Feb	24-Feb
CIG-XB@864788 PROSPECT-XR 1:0.4775@0 RABBIT-W4-XE 1:0.012@5.067 WHABT-XD@0.173	IRPC-XD@0.03	ADVANC-XD@4.24 IMPACT-XD@0.21 MC-XD@0.45 TRITN-XW 1:6000 TRITN-XB@240000	GGC-XD@0.25 INOX-XD@0.0243 INTUCH-XD@1.56 SCCC-XD@9 TOP-XD@1.7 YGG-W1-XE 1:1@12	BTSGIF-XN@0.162 GLOBAL-XD(SD)24:1 GLOBAL-XD@0.25463 GPSC-XD@0.3 INETREIT-XD@0.2007
27-Feb	28-Feb			
AMATAR-XD@0.033 AMATAR-XN@0.12 BOL-XD@0.165 GVREIT-XD@0.198 PTTGC-XD@0.25	ASK-XD@1.44 CPNREIT-XD@0.0607 CPNREIT-XN@0.2593 DELTA-XD@4 ITC-XD@0.2 OR-XD@0.15 VGI-XD@0.04			

Remark *ND - No Dividend, XD - Cash Dividend, XD(ST) - Stock Dividend, XR - Rights for Common, XW - Rights for Warrant, XT - Rights for Transferable Subscription Right, XN - Capital Return, XB - Pre-emptive = Pre-emptive Rights

SOURCES: Stock Exchange of Thailand (SET)

Rights & Benefits

March

Monday	Tuesday	Wednesday	Thursday	Friday					
		01-Mar	02-Mar	03-Mar					
		BBGI-XD@0.05 GULF-XD@0.6 LPN-XD@0.12 THANI-XD@0.17	BKKCP-XD@0.18 KDH-XD@0.75 MIPF-XD@0.32	CBG-XD@0.75 EGATIF -XN@0.1 FUTUREPF-XD@0.34 IFS-XD@0.1633 JASIF-XD@0.23 KSL-XD@0.07 PHOL-XD@0.12 PT-XD@0.35 SNC-XD@0.4 TASCO-XD@1 TFM-XD@0.08 XD-XD@0.21	CPTGF-XD@0.1615 EGATIF-XD@0.0918 HENG-XD@0.0666 INSET-XD@0.05 KBSPF-XD@0.174 MBAX-XD@0.38 PM-XD@0.28 PTT-XD@0.7 SPVI-XD@0.175 TFFIF-XD@0.1032 TTLPF-XD@0.422	BCP-XD@1 BRRGIF -XN@0.16 DRT-XD@0.26 SPRIME-XD@0.16 SUPEREIF-XD@0.13093 TLHPF -XN@0.1	BCPG-XD@0.16 CTW-XD@0.05 MST-XD@0.61 SUPEREIF -XN@0.04 TIF1-XD@0.14 TU-XD@0.44		
06-Mar	07-Mar	08-Mar	09-Mar	10-Mar					
	AMANA-XD@0.2 DMT-XD@0.38 ENY-XD@2 GFPT-XD@0.2 KTBSTMR-XD@0.1777 SA-XD@0.05	BIZ-XD@0.2 EBANK-XD@0.32 GAHREIT-XD@0.3 GROREIT-XD@0.3 LUXF-XD@0.2 ZIGA-W1-XE 1:1@1	2S-XD@0.2 ARIP-XD@0.0215 ASP-XD@0.13 BDMS-XD@0.3 BROCK-XD@0.01 BU-XD@0.5 COM7-XD@0.75 DOHOME-XD@0 DREIT-XD@0.4006 KIAT-XD@0.02 LHPF-XD@0.13 MEGA-XD@0.85 NKI-XD@1 OGC-XD@0.57 QHPF-XD@0.15 SAT-XD@1.12 SONIC-XD@0.11 TK-XD@0.42 TIPIPP-XD@0.03 WHART-XD@0.1265	AMA-XD@0.25 ASN-XD@0.0267 BAREIT-XD@0.2451 BEM-XD@0.12 BUI-XD(SD)10:1 B-WORK-XD@0.1771 CPN-XD@1.15 DOHOME-XD(SD)16:1 ITNS-XD@0.12 LHHOTEL-XD@0.45 LHSC-XD@0.11 NDR-XD@0.02 NKI-XD(SD)36:1 QHHR-XD@0.15 SAF-XD@0.035 SFT-XD@0.07 TEAM-XD@0.2 TPIPL-XD@0.07 TTW-XD@0.3 WICE-XD@0.44	ALLY-XD@0.173 BKD-XD@0.06 BOFFICE-XD@0.173 CPW-XD@0.08 FSMART-XD@0.16 GBX-XD@0.077 ICN-XD@0.1 KUN-XR 10:1@2.1 LST-XD@0.19 MNIT-XD@0.02 MNRF-XD@0.015 M-STOR-XD@0.1 NCH-XD@0.11 PQS-XD@0.15 PTG-XD@0.2 SCP-XD@0.15 SE-XD(SD)27:1 SIS-XD@1.2 SPRC-XD@0.15 SUSCO-XD@0.2 SYNEX-XD@0.52 TKN-XD@0.12 TPRIME -XN@0.037 UEC-XD@0.03 UTP-XD@0.27 WORK-XD@0.13	APURE-XD@0.05 BKI-XD@5 CHIC-XD@0.0025 FMT-XD@2.75 FTI-XD@0.06 HPF -XN@0.112 KK-XD@0.025 KUN-XD@0.03 MHI-XD@0.15 MNIT2-XD@0.06 MSC-XD@0.4 NC-XD@0.014 NVD-XD@0.06 PSH-XD@0.65 RJH-XD@0.5 SE-XD@0.04 SECURE-XD@0.3 SISB-XD@0.16 STC-XD@0.025 SVT-XD@0.05 TEKA-XD@0.13 TPRIME-XD@0.093 UAC-XD@0.12 UPOIC-XD@0.45 UVAN-XD@0.7 YONG-XD@0.08	CMC-XD(SD)27:1 CSC-XD@2.2 DDD-XD@0.3 HARN-XD@0.13 KUL-XD@0.63 S-XD@0.02 WHAIR-XD@0.1218	CMC-XD@0.00423 CSC-P-XD@3.7 EA-XD@0.3 KJL-XD(SD)1:1 PLUS-XD@0.13 SVOA-XD@0.071	
13-Mar	14-Mar	15-Mar	16-Mar	17-Mar					
AI-XD@0.2 BH-XD@2.35 BJCHI-XD@0.12 BM-XD@0.1 PTC-XD@0.082 SGP-XD@0.2 TEAMG-XD(SD)5:1 TKS-XD@0.3	ALPHAXW4-XE 1:1@1 BH-P-XD@2.35 BM-XW 3:1 ECL-XD@0.05 SAMTEL-XD@0.15 SNP-XD@0.7 TEAMG-XD@0.01111	AGE-XD(SD)10:1 BIG-XD@0.02 SANKO-XD@0.021 TNP-XD@0.045	AGE-XD@0.2256 PMTA-XD@0.3 SPCG-XD@0.6	PDG-XD@0.05 SEAOL-XD@0.00741	PEACE-XD@0.25 SEAOL-XD(SO)15:1	BROOK-XD@0.0075 FSS-XD@0.07 TQR-XD@0.25	CAZ-XD@0.2 RCL-XD@3 VNG-XD@0.1	CCET-XD(SD)12:1 NTV-XD@1.13 THG-XD@0.6	CCET-XD@0.0094 PYLON-XD@0.15 UBE-XD@0.04
20-Mar	21-Mar	22-Mar	23-Mar	24-Mar					
	PROSPECT-XD@0.22	JKN-XR 2:1@3	TMILL-XD@0.13 TSTE-XD@0.14						
27-Mar	28-Mar	29-Mar	30-Mar	31-Mar					
		CGD-W5-XE 1:1@1 SONIC-W1-XE 1:1@1	SINGER-W2-XE 1:1.10157 CPI-XD@0.21	COTTO-XD@0.04 Q-CON-XD@0.75					

Remark *ND - No Dividend, XD - Cash Dividend, XD(ST) - Stock Dividend, XR - Rights for Common, XW - Rights for Warrant, XT - Rights for Transferable Subscription Right, XN - Capital Return, XB - Pre-emptive = Pre-emptive Rights

SOURCES: Stock Exchange of Thailand (SET)

Share Listing				
February-2023				
Monday	Tuesday	Wednesday	Thursday	Friday
		01-Feb	02-Feb Share Listing SDC - 47.619 M Shares	03-Feb Share Listing UPA - 172,884 Shares
06-Feb Share Listing NATION - 8,135.940 M Shares SIRI - 34.460 M Shares	07-Feb Share Listing CHO - 15.432 M Shares	08-Feb New Listing SVR - 510 M Shares MAI/ Property, IPO Price (Bt): 2.20 Share Listing PPPM - 67.231 M Shares SDC - 79.365 M Shares	09-Feb New Listing NTSC - 100 M Shares MAI/ Agro & Food, IPO Price (Bt): 26.25 Share Listing AJA - 44.515 M Shares PROS - 8.712 M Shares	10-Feb Share Listing BC - 154,933 Shares CHO - 31.746 M Shares PIMO - 27.022 M Shares SDC - 132.716 M Shares SENA - 32,500 Shares TSR - 5,900 Shares
13-Feb Share Listing SC - 17.235 M Shares	14-Feb New Listing MEB - 300 M Shares MAI/ Services, IPO Price (Bt): 28.50 Share Listing BWG - 400 M Shares SAAM - 5,465 Shares	15-Feb New Listing PQS - 670 M Shares SET/ Agro & Food, IPO Price (Bt): 6.00 Share Listing ACAP - 40 M Shares CHO - 43.784 M Shares PPPM - 50.847 M shares SCN - 331 M Shares	16-Feb	17-Feb New Listing BVG - 450 M Shares MAI/ Technology, IPO Price (Bt): 3.85 Share Listing IRCP - 16.400 M Shares
20-Feb Share Listing JCK - 86.419 M Shares SUTHA - 62.393 M Shares	21-Feb New Listing CHASE - 1,985.441 M Shares SET/ Services, IPO Price (Bt): 2.90 Share Listing CHO - 12.626 M Shares PPPM - 67.796 M Shares PRG - 31.321 M Shares SA - 7.055 M Shares SJWD - 791.020 M Shares	22-Feb New Listing READY - 100 M Shares MAI/ Technology, IPO Price (Bt): 7.30 Share Listing BBIK - 8.882 M Shares MBK - 5.047 M Shares MINT - 45.604 M Shares	23-Feb	24-Feb
27-Feb New Listing BRR-W1 - 162.383 M Units 1(W):1(C) @7.50 Bt (6M TTM) BRR-W2 - 81.191 M Units 1(W):1(C) @13.00 Bt (3Y TTM) CHEWA-W2 - 50.954 M Units 1(W):1(C) @1.20 Bt (1Y TTM) Share Listing SDC - 67.901 M Shares	28-Feb Share Listing BE8 - 26.050 M Shares			

	Units	27-Feb-23	(%)	WTD	(%)	MTD	(%)	QTD	(%)	YTD	(%)
Refinery & Oil											
Dubai	USD/barrel	82.06	0.6%	82.06	1.7%	81.21	1.5%	80.58	-4.5%	80.58	-17.0%
Brent	USD/barrel	81.60	-1.2%	81.60	-0.3%	82.73	-0.4%	82.92	-6.1%	82.92	-17.0%
Nymex	USD/barrel	75.68	-0.8%	75.76	0.3%	76.98	-2.0%	77.80	-2.8%	77.80	-7.3%
Jet Oil	USD/barrel	104.57	1.0%	104.57	3.3%	104.53	-8.4%	109.69	-7.1%	109.69	-11.7%
Jet - Dubai Spread	USD/barrel	22.51	2.5%	22.51	9.7%	23.32	-31.7%	29.11	-13.6%	29.11	7.1%
Diesel	USD/barrel	104.73	2.1%	104.73	3.2%	103.84	-8.7%	109.12	-9.3%	109.12	-15.0%
Diesel - Dubai Spread	USD/barrel	22.67	8.1%	22.67	9.4%	22.63	-32.7%	28.54	-20.6%	28.54	-8.9%
Gasoline	USD/barrel	94.35	0.2%	94.35	1.0%	94.88	-0.4%	95.07	7.6%	95.07	-13.4%
Gasoline-Dubai Spread	USD/barrel	12.29	-2.1%	12.29	-3.2%	13.67	-10.1%	14.49	260.4%	14.49	14.1%
Fuel Oil	USD/barrel	65.21	1.5%	65.21	1.5%	62.62	2.8%	61.71	2.1%	61.71	-21.5%
FO - Dubai Spread	USD/barrel	(16.85)	-2.8%	(16.85)	2.2%	(18.59)	-2.7%	(18.87)	-21.1%	(18.87)	2.3%
Natural Gas	USD/MMBtu	2.73	7.2%	2.72	15.2%	2.51	-20.5%	2.85	-41.0%	2.85	-38.3%
NA Spot LPG Propane	US cent/gal	80.50	-0.6%	80.06	-2.0%	81.85	-2.7%	83.07	3.6%	83.07	-25.1%
NA Spot LPG Normal Butane	US cent/gal	120.50	-81.4%	127.94	-80.8%	122.69	-81.7%	116.60	-82.7%	116.60	-82.4%

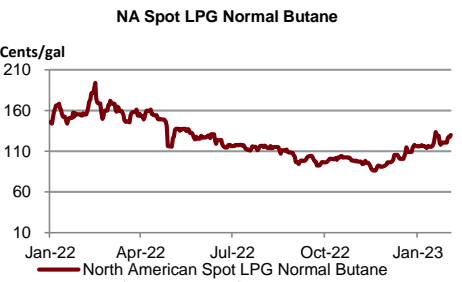
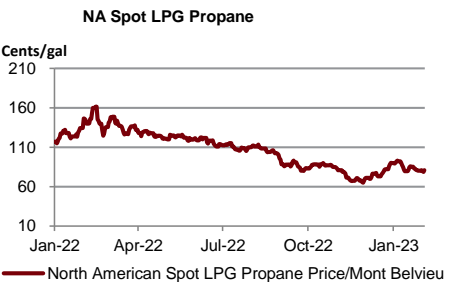
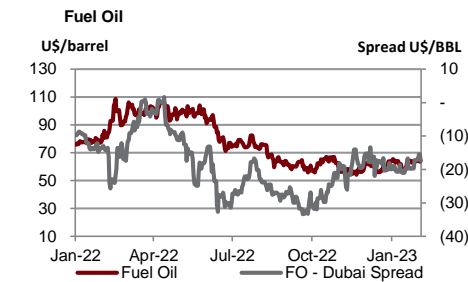
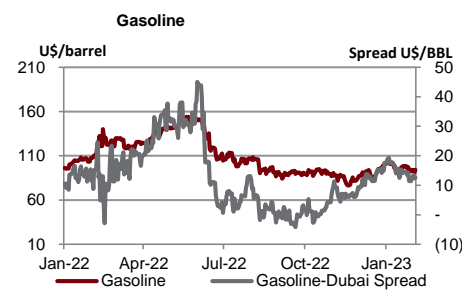
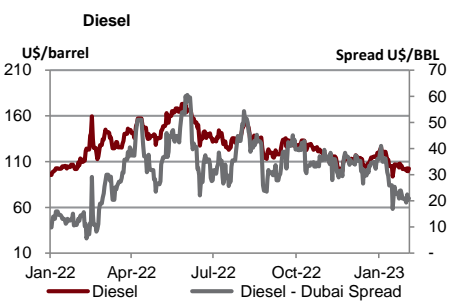
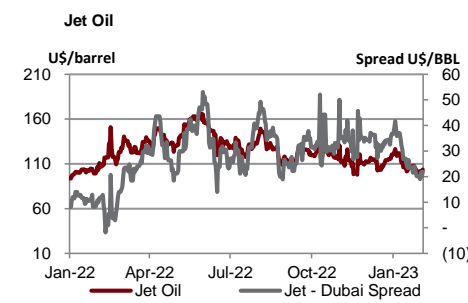
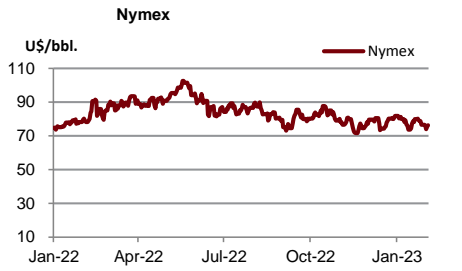
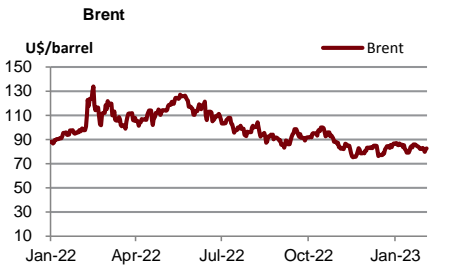
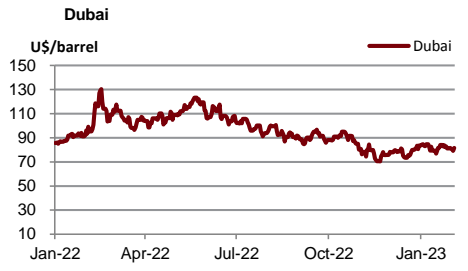

Source : Bloomberg

	Units	27-Feb-23	(%)	WTD	(%)	MTD	(%)	QTD	(%)	YTD	(%)
Soft Commodities											
Sugar #11 (World)	USd/lb.	20.29	3.2%	20	1.7%	19.93	6.7%	19.27	6.0%	19.27	6.6%
Corn	USd/bu.	643.50	-0.9%	644	-3.4%	672.13	0.5%	670.50	-0.4%	670.50	1.2%
Wheat Future(Cbt)	USd/bu.	710.00	-1.6%	710	-4.9%	766.56	1.8%	759.31	-9.1%	759.31	-15.6%
Soybean Future	USd/bu.	1,512.75	-0.4%	1,513	-1.2%	1,523.38	1.2%	1,514.00	4.4%	1,514.00	5.9%
Soybean Meal	USD/T.	481.80	0.4%	482	0.5%	477.09	4.2%	467.05	12.9%	467.05	17.6%
Palm Oil	MYR/metric tonne	4,178.50	0.0%	4,166	5.1%	3,966.35	1.6%	3,934.53	0.1%	3,934.53	-23.2%
SHFE Natural Rubber	CNY/MT	12,520.00	-0.7%	12,508	-0.5%	12,635.50	-3.5%	12,837.10	1.6%	12,837.10	-4.1%

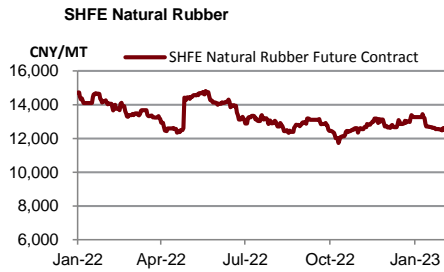
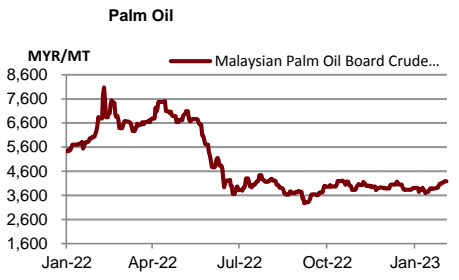
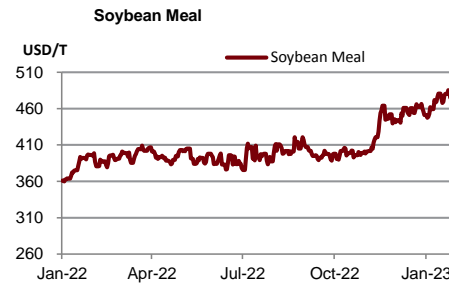
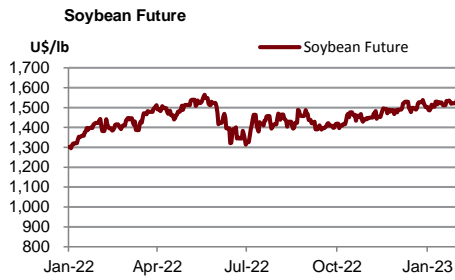
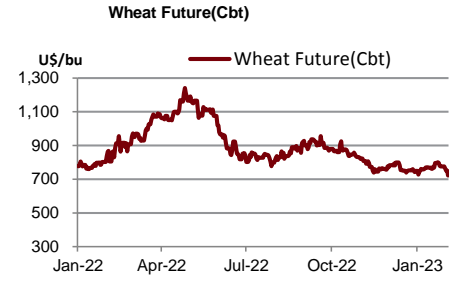
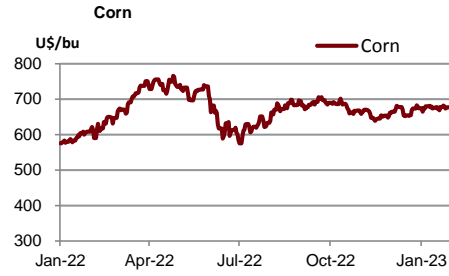
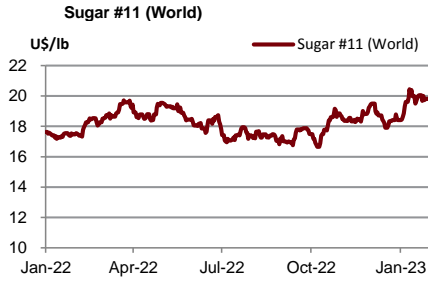

Source : Bloomberg

	Units	27-Feb-23	(%)	WTD	(%)	MTD	(%)	QTD	(%)	YTD	(%)
Shipping											
Baltic Dry Index (BDI)	USD	883.00	0.0%	704	26.2%	625	-31.2%	778	-48.9%	778	-59.8%
Baltic Supramax Index (BSI)	USD	996.00	0.0%	868	33.7%	717	-1.2%	722	-46.5%	722	-64.2%
Baltic Clean Tanker Index (BCTI)	USD	955.00	0.0%	1,013	0.5%	872	2.9%	859	-43.1%	859	-30.2%
Baltic Dirty Tanker Index (BDTI)	USD	1,338.00	0.0%	1,310	7.0%	1,250	-10.5%	1,328	-31.4%	1,328	-4.5%

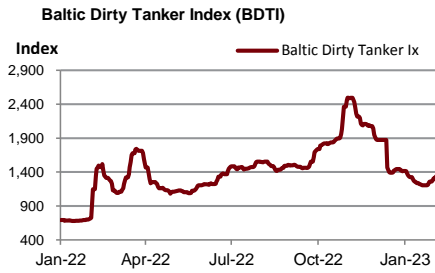
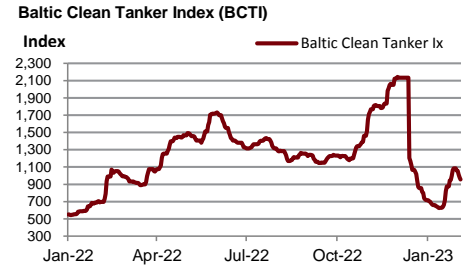
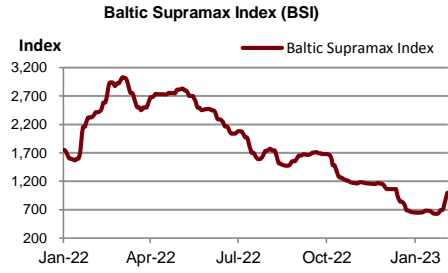
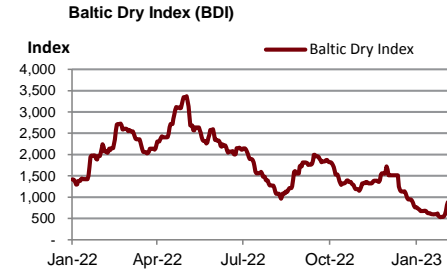

Source : Bloomberg

Metal	Units	27-Feb-23	(%)	WTD	(%)	MTD	(%)	QTD	(%)	YTD	(%)
Lme Aluminum Spot (\$)	USD/MT	2,285.01	0.0%	2,372	0.4%	2,427	-3.0%	2,467	5.7%	2,467	-8.7%
Lme Alum Aly Spot (\$)	USD/MT	2,093.75	0.0%	2,092	0.0%	2,092	-0.2%	2,094	15.6%	2,094	1.2%
Lme Nasaac Spot (\$)	USD/MT	2,355.25	0.0%	2,351	0.4%	2,340	8.4%	2,242	-6.2%	2,242	-14.0%
Lme Copper Spot (\$)	USD/MT	8,689.00	0.0%	8,995	0.8%	8,944	-1.0%	8,995	12.1%	8,995	2.2%
Lme Lead Spot (\$)	USD/MT	2,077.75	0.0%	2,104	2.3%	2,091	-5.0%	2,150	2.2%	2,150	0.1%
Lme Nickel Spot (\$)	USD/MT	24,340.50	0.0%	25,868	-0.8%	26,926	-4.5%	27,609	8.4%	27,609	7.8%
Lme Tin Spot (\$)	USD/MT	25,478.00	0.0%	26,403	-0.7%	27,068	-3.9%	27,653	28.3%	27,653	-11.3%
Gold Spot \$/Oz	USD/t oz.	1,817.14	0.3%	1,817	-0.5%	1,853	-2.6%	1,878	8.5%	1,878	4.2%
Thailand Gold Bar Buying Prices	THB/15.244 grams	30,000.00	0.3%	29,908	0.6%	29,811	0.2%	29,786	0.5%	29,786	0.1%
Thailand Gold Bar Selling Price	THB/15.244 grams	30,100.00	0.3%	30,008	0.6%	29,911	0.2%	29,886	0.5%	29,886	0.1%
Thailand Gold Ornament Buying Price	THB/15.16 grams	29,455.88	0.3%	29,373	0.6%	29,275	0.2%	29,251	0.5%	29,251	0.1%
Thailand Gold Ornament Selling Price	THB/15.16 grams	30,600.00	0.3%	30,508	0.5%	30,411	0.2%	30,386	0.5%	30,386	0.1%

Lme Aluminum Spot (\$)

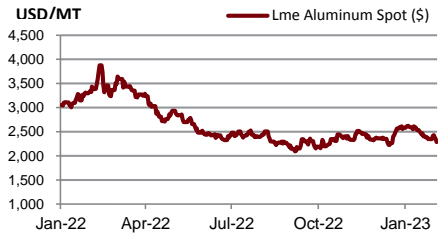

Lme Alum Aly Spot (\$)

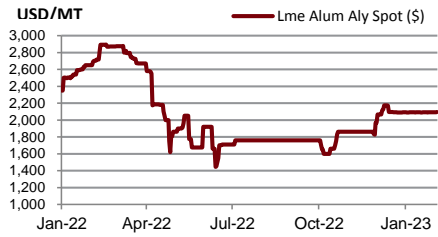

Lme Nasaac Spot (\$)

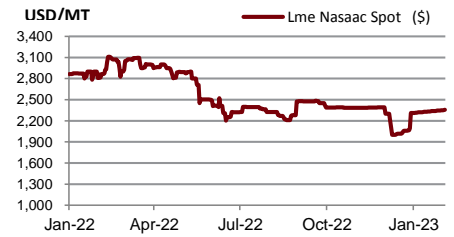

Lme Copper Spot (\$)



Lme Lead Spot (\$)

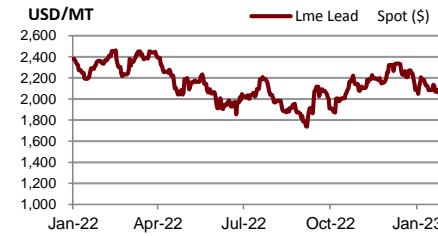

Lme Nickel Spot (\$)



Lme Tin Spot (\$)

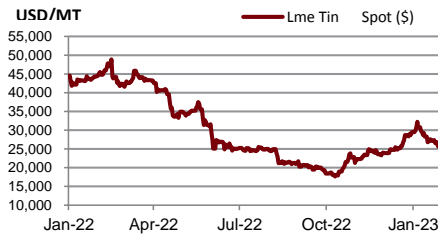

Gold Spot \$/Oz

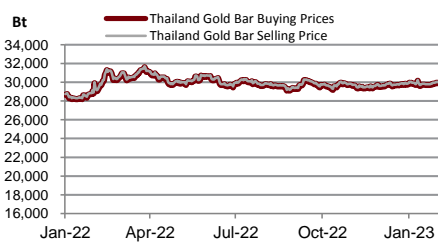

DISCLAIMER

การเสนอคำแนะนำ ข้อมูลบทวิเคราะห์ และการคาดการณ์ รวมทั้งการแสดงความคิดเห็นที่ปรากฏอยู่ในรายงานฉบับนี้ จัดทำขึ้นบนพื้นฐานของแหล่งข้อมูลที่ดีที่สุดที่ได้รับมา และพิจารณาเห็นว่าน่าเชื่อถือ แต่ทั้งนี้ทางบริษัทหลักทรัพย์ ซีจีเอส-ซีไอเอ็มบี (ประเทศไทย) จำกัด ไม่อาจรับรองความถูกต้องและความสมบูรณ์ของข้อมูลดังกล่าว ความเห็นที่แสดงไว้ในรายงานฉบับนี้ไม่ถือว่าการเสนอแนะหรือการชี้ชวนให้ซื้อหรือขายหลักทรัพย์ การนำไปใช้ซึ่งข้อมูล บทวิเคราะห์และการคาดการณ์ทั้งหลายที่ปรากฏอยู่ในรายงานฉบับนี้เป็นกรณำไปใช้โดยให้ผู้ใช้ยอมรับความเสี่ยงและเป็นดุลยพินิจของผู้ใช้แต่ผู้เดียว

คำนิยามของ RECOMMENDATION (คำแนะนำการลงทุน)

คำแนะนำในหุ้น

ADD: ในกรณีผลตอบแทนของหุ้นที่คาดการณ์มากกว่า 10% ในช่วงเวลา 12 เดือนข้างหน้า

HOLD: ในกรณีผลตอบแทนของหุ้นที่คาดการณ์อยู่ระหว่าง 0% ถึง 10% ในช่วงเวลา 12 เดือนข้างหน้า

REDUCE: ในกรณีผลตอบแทนของหุ้นที่คาดการณ์น้อยกว่า 0% ในช่วงเวลา 12 เดือนข้างหน้า

คำแนะนำในภาคอุตสาหกรรม

OVERWEIGHT: ในกรณีที่บริษัทจำนวนมากในอุตสาหกรรมที่คาดการณ์ว่ามีผลตอบแทนมากกว่า 10% ในช่วงเวลา 12 เดือนข้างหน้า

NEUTRAL: ในกรณีที่บริษัทจำนวนมากในอุตสาหกรรมที่คาดการณ์ว่ามีผลตอบแทนอยู่ระหว่าง 0% ถึง 10% ในช่วงเวลา 12 เดือนข้างหน้า

UNDERWEIGHT: ในกรณีที่บริษัทจำนวนมากในอุตสาหกรรมที่คาดการณ์ว่ามีผลตอบแทนน้อยกว่า 0% ในช่วงเวลา 12 เดือนข้างหน้า

รายงานการประเมินการกำกับดูแลกิจการ (CGR)

การเปิดเผยผลการสำรวจของสมาคมส่งเสริมสถาบันกรรมการบริษัทไทย (IOD) ในเรื่องการกำกับดูแลกิจการ (Corporate Governance) นี้เป็นการดำเนินการตามนโยบายของสำนักงานคณะกรรมการกำกับหลักทรัพย์และตลาดหลักทรัพย์ โดยการสำรวจของ IOD เป็นการสำรวจและประเมินจากข้อมูลของบริษัทจดทะเบียนในตลาดหลักทรัพย์แห่งประเทศไทย และตลาดหลักทรัพย์ เอ็มเอไอ ที่มีการเปิดเผยต่อสาธารณะ และเป็นข้อมูลให้ผู้ลงทุนทั่วไปสามารถเข้าถึงได้ ดังนั้นผลสำรวจดังกล่าวจึงเป็นการนำเสนอในมุมมองของบุคคลภายนอก โดยไม่ได้เป็นการประเมินการปฏิบัติ และมีได้มีการไขข้อข้อมูลภายในในการประเมิน

อนึ่ง ผลการสำรวจดังกล่าว เป็นผลการสำรวจ ณ วันที่ปรากฏในรายงานการกำกับดูแลกิจการบริษัทจดทะเบียนไทยเท่านั้น ดังนั้น ผลการสำรวจจึงอาจเปลี่ยนแปลงได้ภายหลังจากวันดังกล่าว ทั้งนี้ บริษัทหลักทรัพย์ ซีจีเอส-ซีไอเอ็มบี (ประเทศไทย) จำกัด มิได้ยืนยันหรือรับรองถึงความถูกต้องของผลสำรวจดังกล่าวแต่อย่างใด

ช่วงคะแนน	สัญลักษณ์	ความหมาย
90 – 100		ดีเลิศ
80 – 89		ดีมาก
70 - 79		ดี
60 – 69		ดีพอใช้
50 – 59		ผ่าน
ต่ำกว่า 50	No logo given	N/A

จะทำการเผยแพร่รายชื่อเฉพาะบริษัทที่ได้คะแนนอยู่ในระดับ “ดี” ขึ้นไป ซึ่งมี 3 กลุ่มคือ “ดี” “ดีมาก” และ “ดีเลิศ” โดยประกาศรายชื่อบริษัทในแต่ละกลุ่มเรียงตามลำดับตัวอักษรชื่อย่อบริษัทในภาษาอังกฤษ

รายงานการประเมินการกำกับดูแลกิจการ (CGR) โดยสมาคมส่งเสริมสถาบันกรรมการบริษัทไทย 2565



AAV	ADVANC	AF	AH	AIRA	AJ	AKP	AKR	ALLA	ALT	AMA	AMARIN
AMATA	AMATAV	ANAN	AOT	AP	APURE	ARIP	ASP	ASW	AUCT	AWC	AYUD
BAFS	BAM	BANPU	BAY	BBIK	BBL	BCP	BCPG	BDMS	BEM	BEYOND	BGC
BGRIM	BIZ	BKI	BOL	BPP	BRR	BTS	BTW	BWG	CENTEL	CFRESH	CGH
CHEWA	CHO	CIMBT	CK	CKP	CM	CNT	COLOR	COM7	COMAN	COTTO	CPALL
CPF	CPI	CPN	CRC	CSS	DDD	DELTA	DEMCO	DOHOME	DRT	DTAC	DUSIT
EA	EASTW	ECF	ECL	EE	EGCO	EPG	ETC	ETE	FN	FNS	FPI
FPT	FSMART	FVC	GC	GEL	GFPT	GGC	GLAND	GLOBAL	GPI	GPSC	GRAMMY
GULF	GUNKUL	HANA	HARN	HENG	HMPRO	ICC	ICHI	III	ILINK	ILM	IND
INTUCH	IP	IRC	IRPC	ITEL	IVL	JTS	JWD	K	KBANK	KCE	KEX
KGI	KKP	KSL	KTB	KTC	LALIN	LANNA	LHFG	LIT	LOXLEY	LPN	LRH
LST	MACO	MAJOR	MAKRO	MALEE	MBK	MC	MCOT	METCO	MFEC	MINT	MONO
MOONG	MSC	MST	MTC	MVP	NCL	NEP	NER	NKI	NOBLE	NSI	NVD
NYT	OISHI	OR	ORI	OSP	OTO	PAP	PCSGH	PDG	PDJ	PG	PHOL
PLANB	PLANET	PLAT	PORT	PPS	PR9	PREB	PRG	PRM	PSH	PSL	PTG
PTT	PTTEP	PTTGC	PYLON	Q-CON	QH	QTC	RATCH	RBF	RS	S	S&J
SAAM	SABINA	SAMART	SAMTEL	SAT	SC	SCB	SCC	SCCC	SCG	SCGP	SCM
SCN	SDC	SEAFCO	SEAOIL	SE-ED	SELIC	SENA	SENAJ	SGF	SHR	SICT	SIRI
SIS	SITHAI	SMPK	SNC	SONIC	SORKON	SPALI	SPI	SPRC	SPVI	SSC	SSSC
SST	STA	STEC	STGT	STI	SUN	SUSCO	SUTHA	SVI	SYMC	SYNTEC	TACC
TASCO	TCAP	TEAMG	TFMAMA	THANA	THANI	THCOM	THG	THIP	THRE	THREL	TIPCO
TISCO	TK	TKN	TKS	TKT	TMILL	TMT	TNDT	TNITY	TOA	TOP	TPBI
TQM	TRC	TRUE	TSC	TSR	TSTE	TSTH	TTA	TTB	TTCL	TTW	TU
TVDH	TVI	TVO	TWPC	U	UAC	UBIS	UPOIC	UV	VCOM	VGI	VIH
WACOAL	WAVE	WHA	WHAUP	WICE	WINNER	XPG	ZEN				



2S	7UP	ABICO	ABM	ACE	ACG	ADB	ADD	AEONTS	AGE	AHC	AIE
AIT	ALUCON	AMANAH	AMR	APCO	APCS	AQUA	ARIN	ARROW	AS	ASAP	ASEFA
ASIA	ASIAN	ASIMAR	ASK	ASN	ATP30	B	BA	BC	BCH	BE8	BEC
BH	BIG	BJC	BJCHI	BLA	BR	BRI	BROOK	BSM	BYD	CBG	CEN
CHARAN	CHAYO	CHG	CHOTI	CHOW	CI	CIG	CITY	CIVIL	CMC	CPL	CPW
CRANE	CRD	CSC	CSP	CV	CWT	DCC	DHOUSE	DITTO	DMT	DOD	DPAIN
DV8	EASON	EFORL	ERW	ESSO	ESTAR	FE	FLOYD	FORTH	FSS	FTE	GBX
GCAP	GENCO	GJS	GTB	GYT	HEMP	HPT	HTC	HUMAN	HYDRO	ICN	IFS
IIG	IMH	INET	INGRS	INSET	INSURE	IRCP	IT	ITD	J	JAS	JCK
JCKH	JMT	JR	KBS	KCAR	KIAT	KISS	KK	KOOL	KTIS	KUMWEL	KUN
KWC	KWM	L&E	LDC	LEO	LH	LHK	M	MATCH	MBAX	MEGA	META
MFC	MGT	MICRO	MILL	MITSI	MK	MODERN	MTI	NATION	NBC	NCAP	NCH
NDR	NETBAY	NEX	NINE	NNCL	NOVA	NPK	NRF	NTV	NUSA	NWR	OCC
OGC	ONEE	PACO	PATO	PB	PICO	PIMO	PIN	PJW	PL	PLE	PM
PMTA	PPP	PPPM	PRAPAT	PRECHA	PRIME	PRIN	PRINC	PROEN	PROS	PROUD	PSG
PSTC	PT	PTC	QLT	RCL	RICHY	RJH	ROJNA	RPC	RT	RWI	S11
SA	SABUY	SAK	SALEE	SAMCO	SANKO	SAPPE	SAWAD	SCAP	SCI	SCP	SE
SECURE	SFLEX	SFP	SFT	SGP	SIAM	SINGER	SKE	SKN	SKR	SKY	SLP
SMART	SMD	SMIT	SMT	SNNP	SNP	SO	SPA	SPC	SPCG	SR	SRICHA
SSF	SSP	STANLY	STC	STPI	SUC	SVOA	SVT	SWC	SYNEX	TAE	TAKUNI
TCC	TCMC	TFG	TFI	TFM	TGH	TIDLOR	TIGER	TIPH	TITLE	TM	TMC
TMD	TMI	TNL	TNP	TNR	TOG	TPA	TPAC	TPCS	TPIPL	TPIPP	TPLAS
TPS	TQR	TRITN	TRT	TRU	TRV	TSE	TVT	TWP	UBE	UEC	UKEM
UMI	UOBKH	UP	UPF	UTP	VIBHA	VL	VPO	VRANDA	WGE	WIK	WIN
WINMED	WORK	WP	XO	YUASA	ZIGA						



A	A5	AI	ALL	ALPHAX	AMC	APP	AQ	AU	B52	BEAUTY	BGT
BLAND	BM	BROCK	BSBM	BTNC	CAZ	CCP	CGD	CMAN	CMO	CMR	CPANEL
CPT	CSR	CTW	D	DCON	EKH	EMC	EP	EVER	F&D	FMT	GIFT
GLOCON	GLORY	GREEN	GSC	HL	HTECH	IHL	INOX	JAK	JMART	JSP	JUBILE
KASET	KCM	KWI	KYE	LEE	LPH	MATI	M-CHAI	MCS	MDX	MENA	MJD
MORE	MPIC	MUD	NC	NEWS	NFC	NSL	NV	PAF	PEACE	PF	PK
PPM	PRAKIT	PTECH	PTL	RAM	ROCK	RP	RPH	RSP	SIMAT	SISB	SK
SOLAR	SPACK	SPG	SQ	STARK	STECH	SUPER	SVH	TC	TCCC	TCJ	TEAM
THE	THMUI	TKC	TNH	TNPC	TOPP	TPCH	TPOLY	TRUBB	TTI	TYCN	UMS
UNIQ	UPA	UREKA	VARO	W	WFX	WPH	YGG				

ข้อมูล Anti-Corruption Progress Indicator ของบริษัทจดทะเบียน

ได้รับการรับรอง

2S	7UP	ADVANC	AF	AI	AIE	AIRA	AJ	AKP	AMA	AMANAH	AMATA
AMATAV	AP	APCS	AS	ASIAN	ASK	ASP	AWC	AYUD	B	BAFS	BAM
BANPU	BAY	BBL	BCH	BCP	BCPG	BE8	BEC	BEYOND	BGC	BGRIM	BKI
BLA	BPP	BROOK	BRR	BSBM	BTS	BWG	CEN	CENDEL	CFRESH	CGH	CHEWA
CHOTI	CHOW	CIG	CIMBT	CM	CMC	COM7	COTTO	CPALL	CPF	CPI	CPL
CPN	CRC	CSC	DCC	DELTA	DEMCO	DIMET	DRT	DTAC	DUSIT	EA	EASTW
EGCO	EP	EPG	ERW	ESTAR	ETE	FE	FNS	FPI	FPT	FSMART	FSS
FTE	GBX	GC	GCAP	GEL	GFPT	GGC	GJS	GPI	GPSC	GSTEEL	GULF
GUNKUL	HANA	HARN	HEMP	HENG	HMPRO	HTC	ICC	ICHI	IFS	III	ILINK
INET	INSURE	INTUCH	IRC	IRPC	ITEL	IVL	JKN	JR	K	KASET	KBANK
KBS	KCAR	KCE	KGI	KKP	KSL	KTB	KTC	KWI	L&E	LANNA	LH
LHFG	LHK	LPN	LRH	M	MAJOR	MAKRO	MALEE	MATCH	MBAX	MBK	MC
MCOT	META	MFC	MFEC	MILL	MINT	MONO	MOONG	MSC	MST	MTC	MTI
NBC	NEP	NINE	NKI	NOBLE	NOK	NSI	NWR	OCC	OGC	ORI	PAP
PATO	PB	PCSGH	PDG	PDJ	PG	PHOL	PK	PL	PLANB	PLANET	PLAT
PM	PPP	PPPM	PPS	PR9	PREB	PRG	PRINC	PRM	PROS	PSH	PSL
PSTC	PT	PTG	PTT	PTTEP	PTTGC	PYLON	Q-CON	QH	QLT	QTC	RATCH
RML	RWI	S&J	SAAM	SABINA	SAPPE	SAT	SC	SCB	SCC	SCCC	SCG
SCGP	SCM	SCN	SEAOIL	SE-ED	SELIC	SENA	SGP	SINGER	SIRI	SITHAI	SKR
SMIT	SMK	SMPC	SNC	SNP	SORKON	SPACK	SPALI	SPC	SPI	SPRC	SRICHA
SSF	SSP	SSSC	SST	STA	STGT	STOWER	SUSCO	SVI	SYMC	SYNTEC	TAE
TAKUNI	TASCO	TCAP	TCCM	TFG	TFI	TFMAMA	TGH	THANI	THCOM	THIP	THRE
THREL	TIDLOR	TIPCO	TISCO	TKS	TKT	TMILL	TMT	TNITY	TNL	TNP	TNR
TOG	TOP	TOPP	TPA	TPCS	TPP	TRU	TRUE	TSC	TSTE	TSTH	TTA
TTB	TTCL	TU	TVDH	TVI	TVO	TWPC	U	UBE	UBIS	UEC	UKEM
UOBKH	UPF	UV	VGI	VIH	WACOAL	WHA	WHAUP	WICE	WIJK	XO	YUASA
ZEN	ZIGA										

ประกาศเจตนา

AH	ALT	APCO	ASW	B52	CHG	CI	CPR	CPW	DDD
ECF	EKH	ETC	EVER	FLOYD	GLOBAL	ILM	INOX	J	JMART
KEX	KUMWEL	LDC	MEGA	NCAP	NOVA	NRF	NUSA	OR	PIMO
SAK	SIS	SSS	STECH	SUPER	SVT	TKN	TMD	TMI	TQM
VARO	VCOM	VIBHA	W	WIN					

ไม่เปิดเผยหรือไม่มีนโยบาย

4CS	3K-BAT	A	A5	AAI	AAV	ABICO	ABM	ACAP	ACC
ADB	ADD	AEONTS	AFC	AGE	AHC	AIT	AJA	AKR	ALL
ALUCON	AMARC	AMARIN	AMC	AMR	ANAN	AOT	APEX	APP	APURE
ARIN	ARIP	ARROW	ASAP	ASEFA	ASIA	ASIMAR	ASN	ATP30	AU
BBGI	BBIK	BC	BCT	BDMS	BEAUTY	BEM	BGT	BH	BIG
BIZ	BJC	BJCHI	BKD	BLAND	BLESS	BLISS	BM	BOL	BR
BSM	BTG	BTNC	BTW	BUI	BYD	CAZ	CBG	CCET	CCP
CH	CHARAN	CHAYO	CHIC	CHO	CITY	CIVIL	CK	CKP	CMAN
CNT	COLOR	COMAN	CPANEL	CPH	CPT	CRANE	CRD	CSP	CSR
CV	CWT	D	DCON	DITTO	DMT	DOD	DPAINT	DTCI	DV8
EE	EFORL	EMC	ESSO	F&D	FANCY	FMT	FN	FORTH	FTI
GIFT	GL	GLAND	GLOCON	GLORY	GRAMMY	GRAND	GREEN	GSC	GTB
HL	HPT	HTECH	HUMAN	HYDRO	ICN	IFEC	IHL	IIG	IMH
INSET	IP	IRCP	IT	ITD	ITNS	JAK	JAS	JCK	JCKH
JSP	JUBILE	JWD	KAMART	KC	KCC	KCM	KDH	KIAT	KISS
KKC	KLINIQ	KOOL	KTIS	KUN	KWC	KWM	KYE	LALIN	LEE
LOXLEY	LPH	LST	MACO	MANRIN	MATI	MAX	M-CHAI	MCS	MDX
MGT	MICRO	MIDA	MITSIB	MJD	MK	ML	MODERN	MORE	MPIC
NATION	NC	NCH	NCL	NDR	NER	NETBAY	NEW	NEWS	NEX
NPK	NSL	NTV	NV	NVD	NYT	OHTL	OISHI	ONEE	OSP
PACO	PAF	PCC	PEACE	PERM	PF	PICO	PIN	PJW	PLUS
POLY	POMPUI	PORT	POST	PPM	PRAKIT	PRAPAT	PRECHA	PRIME	PRIN
PROUD	PSG	PTC	PTECH	PTL	RAM	RBF	RCL	RICHY	RJH
ROJNA	RP	RPC	RPH	RSP	RT	S	S11	SA	SABUY
SAM	SAMART	SAMCO	SAMTEL	SANKO	SAUCE	SAWAD	SAWANG	SCAP	SCI
SE	SEAFCO	SECURE	SENAJ	SFLEX	SFP	SFT	SGF	SHANG	SHR
SIMAT	SISB	SK	SKE	SKN	SKY	SLM	SLP	SMART	SMD
SO	SOLAR	SONIC	SPA	SPCG	SPG	SPVI	SQ	SR	SSC
STC	STEC	STHAI	STI	STP	STPI	SUC	SUN	SUTHA	SVH
SYNEX	TACC	TAPAC	TC	TCC	TCCC	TCJ	TCOAT	TEAM	TEAMG
TFM	TGE	TGPRO	TH	THAI	THANA	THE	THG	THL	THMUI
TITLE	TK	TKC	TLI	TM	TMC	TMW	TNDT	TNH	TNPC
TPBI	TPCH	TPIPL	TPIPP	TPLAS	TPOLY	TPS	TQR	TR	TRC
TRV	TSE	TSF	TSR	TTI	TTT	TTW	TVT	TWP	TWZ
UMI	UMS	UNIQ	UP	UPA	UPOIC	UREKA	UTP	UVAN	VL
VRANDA	WAVE	WFX	WGE	WINMED	WINNER	WORK	WORLD	WP	WPH
YONG									