

Today Selections >> DUSIT, HANA, SIRI

Stock	S	R	Comment
DUSIT	11.80	12.50	4Q65 พลิกเป็นกำไร 46 ล้านบาท
HANA	55.00	59.00	4Q65 โชว์กำไร พันล้าน +158% QoQ
SIRI	1.85	1.95	4Q65 กำไร 1.8 พันล้านสูงส่งในปี +400% YoY

MSCI / Tourism / BAM

- **SET:** คาด SET เปิดตลาดในแดนบวก หลัง Sentiment ทั่วโลกผ่อนคลายมากขึ้น โดยสำหรับวันนี้ในสำหรับวันนี้ช่วงท้ายตลาด จะมีการปรับน้ำหนักของดัชนี MSCI ซึ่งสุทธิแล้วจะมีเม็ดเงินไหลเข้า จึงอาจเป็นตัวช่วยชะลอแรงขายของนักลงทุนต่างชาติในระยะสั้นได้บ้างในเชิงกลยุทธ์ แนะนำถือครองหุ้นในส่วนที่เหลือต่อไป
- **MSCI:** สำหรับหลังจากการปรับเปลี่ยนตะกร้าดัชนีในรอบนี้เสร็จ มองไปยังกลุ่มหุ้น Small cap Index ที่ถูกถอดออกอย่างเช่น **COM7, TIDLR, TISCO** ว่าจะเริ่มปลดแรงขายจากการปรับพอร์ตของนักลงทุนต่างชาติและการถอดออกนั้น มองเป็นเพียงการเตรียมรอขึ้นชั้นเป็น Standard Index หากมีโอกาสในช่วงถัดไป ทั้งนี้ในส่วนของหุ้น 3 ตัวนี้ เราแนะนำ "ซื้อ" ในเชิงพื้นฐานทั้งหมด ที่ราคาเป้าหมาย 39, 34, 110 บาทตามลำดับในเชิงกลยุทธ์ มองตัวเด่นได้แก่ **COM7** จากคาดการณ์ผลประกอบการไตรมาส 1/66 ที่จะออกมาดี และ **TISCO** ที่เตรียมจ่ายปันผลในอัตรา 7.6%
- **Tourism:** คาดการณ์โมเมนตัมการลงทุนในกลุ่มโรงแรมของไทยจะยังคงดีต่อเนื่อง แม้ว่าในเดือนนี้กลุ่มนี้จะ Outperform นำหน้ามาเป็นอันดับหนึ่งอยู่แล้ว โดยให้ผลตอบแทน MTD อยู่ที่ 4.6% เทียบกับ SET ที่ -2.6% หลังจากทีล่าสุดททท.ประกาศตัวเลขนักท่องเที่ยวต่างชาติประจำเดือนมกราคมอยู่ที่ 2.1 ล้านคน ใกล้เคียงกับตัวเลขเดือนธันวาคมที่ 2.2 ล้านคน มองเป็น Sentiment เชิงบวกที่ดีต่อหุ้นที่เกี่ยวข้องอย่าง **MINT, CENTEL, ERW, VRANDA** เป็นต้น
- **BAM:** ในเชิงพื้นฐาน เราประเมินว่าราคาหุ้น **BAM** ปัจจุบันมี **Downside risk** ที่จำกัดแล้ว หลังอยู่ในระดับเดียวกับมูลค่า NAV ต่อหุ้นที่เราคำนวณได้บนสมมติฐานที่ Conservative อย่างมาก นั่นก็คือกรณีที่ **BAM** สามารถ Liquidate NPL ที่ 45% ของราคาประเมินทรัพย์สินหลักประกัน และ NPA ที่ 50% ของราคาประเมินทรัพย์สิน สินปี 2565 บวกด้วยสินทรัพย์อื่นๆ และหักด้วยหนี้ที่มีดอกเบี้ย ซึ่งจะได้ NAV ที่ 47,122 ล้านบาท หรือคิดเป็น NAV ต่อหุ้นที่ 15 บาท สำหรับแนวโน้มกำไรปี 2566 เราคาดว่าจะเห็นการเติบโตได้ราว 21%YoY โดยเป็นผลจากการลงทุนซื้อหนี้ที่จะดีขึ้นหลังหมดมาตรการช่วยเหลือหนี้ของสถาบันการเงิน บวกกับยอดจัดเก็บที่จะมีแนวโน้มดีขึ้นตามการฟื้นตัวของเศรษฐกิจ **คงคำแนะนำ "ซื้อ" ที่ราคาเป้าหมาย 20 บาท** พร้อมเตรียมจ่ายปันผลอีกเกือบ 4% (XD 2 พ.ค. 66)

แนวรับ 1,618 แนวต้าน 1,639
บทวิเคราะห์วันนี้

- **CPF (ซื้อเมื่ออ่อนตัว ราคาเป้าหมาย 26 บาท)** กำไร 4Q65 อ่อนตัวมากกว่าคาด
- **BAM (ซื้อ ราคาเป้าหมาย 20 บาท)** ราคาหุ้นอ่อนตัวทำให้ Downside เริ่มจำกัด
- **DUSIT (ซื้อ ราคาเป้าหมาย 17.20 บาท)** ขาดทุนต่ำกว่าคาดการณ์จากรายได้ที่สูงขึ้นในทุกระยะ
- **S (ซื้อเชิงกำไร ราคาเป้าหมาย 2.40 บาท)** เน้นโครงการแนวราบระดับบน ตอบโจทย์ลูกค้า ด้านโรงแรมโตกว่า Pre-COVID
- **TEGH (ซื้อ ราคาเป้าหมาย 6.60 บาท)** กำไร 4Q65 ดีขึ้นจากการฟื้นตัวของธุรกิจปาล์ม
- **QH: Stock Comment (ซื้อ ราคาเป้าหมาย 2.70 บาท)** Gross Margin ทำได้ดีกว่าเป้า คาดปี 2566 เติบโตในทุกกลุ่มธุรกิจ
- **PRINC: Stock Comment** ขยายฐานลูกค้าในต่างจังหวัด เพิ่มโรงพยาบาลในเครือ

Market Summary

	Closed	+/-	%Chg
SET	1,627.35	- 6.67	- 0.41
SET50	969.33	- 4.42	- 0.45
SET100	2,183.31	- 9.59	- 0.44
Mai	564.19	+ 0.24	+ 0.04
Dow Jones	32,889.09	+72.17	+0.22
Nasdaq	11,466.98	+72.04	+0.63
Nikkei	27,423.96	- 29.52	- 0.11
Hang Seng	19,943.51	- 66.53	- 0.33
SET Mkt. Cap (Btmn)	19,955.67		
SET Turnover (Btmn)	54,202.34		
PER(x)	19.54		

Stock Top Active

SCB	CPALL	KBANK	BDMS	ADVANC
-----	-------	-------	------	--------

Sector Top Active

ENERG	BANK	COMM
-------	------	------

Investors Data – SET (Btmn)

27 Feb.23	Buy	Sell	Net
Institution	4,212	3,966	247
Proprietary	4,016	3,620	396
Foreign	28,002	30,383	-2,381
Local	17,972	16,234	1,738
1-27 Feb.23	Buy	Sell	Net
Institution	91,758	78,155	13,603
Proprietary	86,416	85,355	1,061
Foreign	563,382	603,497	-40,115
Local	442,187	416,737	25,451

Commodities

	27 Feb.23	24 Feb.23	Chg	%Chg
Bt/US\$	34.96	34.90	+0.06	+0.18
US\$/Yuan	6.944	6.955	-0.01	-0.16
US Bond Yield 10y(%)	3.926	3.951	-0.03	-0.64
Brent Oil (US\$/bbl)	82.04	82.82	-0.78	-0.94
Nymex Oil (US\$/bbl)	75.68	76.62	-0.94	-1.23
Gold Spot (US\$/oz)	1,815.90	1,810.50	+5.40	+0.30
Baltic Dry Index	935.00	883.00	+52.00	+5.89
Dollar Index (DXYO)	104.64	105.17	-0.53	-0.50

Today's Event

- **ASK XD** 1.44 บาท
- **CPNREIT XD** 0.0607 บาท
- **DELTA XD** 4.00 บาท
- **ITC XD** 0.20 บาท
- **OR XD** 0.15 บาท
- **VGI XD** 0.04 บาท
- **BES** **ลูกหุ้นเข้า** 26,050,420 หุ้น

ณัฐชาต เมษมาสิน
 CFA, FRM (ID: 31379)
 E-mail: nuttachtart@trinitythai.com

บริษัทหลักทรัพย์ ทรินิตี้ จำกัด, 179 อาคารบางกอก ซิตี้ ทาวเวอร์ ชั้น 25-26, 29 ถนนสาทรใต้ เขตสาทร กรุงเทพฯ 10120 โทรศัพท์ 0-2088-9100 โทรสาร 0-2088-9399

รายงานฉบับนี้จัดทำขึ้นโดยข้อมูลเท่าที่ปรากฏและเชื่อว่าเป็นที่น่าเชื่อถือแต่ไม่ถือเป็นการยืนยันความถูกต้องและความสมบูรณ์ของข้อมูลนั้นๆ โดยบริษัทหลักทรัพย์ ทรินิตี้ จำกัด ผู้จัดทำขอสงวนสิทธิ์ในการเปลี่ยนแปลงความเห็นหรือประมาณการต่าง ๆ ที่ปรากฏในรายงานฉบับนี้โดยไม่ต้องแจ้งล่วงหน้า รายงานฉบับนี้มีวัตถุประสงค์เพื่อใช้ประกอบการตัดสินใจของนักลงทุน โดยไม่ได้เป็นการชี้แนะหรือชักชวนให้ นักลงทุนทำการซื้อหรือขายหลักทรัพย์ หรือตราสารทางการเงินใดๆ ที่ปรากฏในรายงาน

Fund Flow

Foreign Portfolio Investment in Equities (Asia ex. Japan)

	As at	Day	WTD Net	MTD Net	YTD Net
					Unit : US\$ mn
India	24-Feb	-163.5	-110.5	119.1	-3,540.6
Indonesia	27-Feb	222.9	222.9	446.7	242.5
Malaysia	24-Feb	4.0	55.4	-2.3	-84.0
Philippines	27-Feb	-13.3	-13.3	-76.5	45.5
South Korea	28-Feb	-37.3	-277.0	1,052.4	6,292.2
Sri Lanka	27-Feb	0.0	0.0	7.7	8.8
Taiwan	24-Feb	-338.8	-418.4	1,107.1	8,347.8
Thailand	27-Feb	-68.0	-68.0	-1,176.9	-631.9
Vietnam	27-Feb	-19.5	-19.5	-23.7	91.4

Source: Bloomberg

Net Foreign

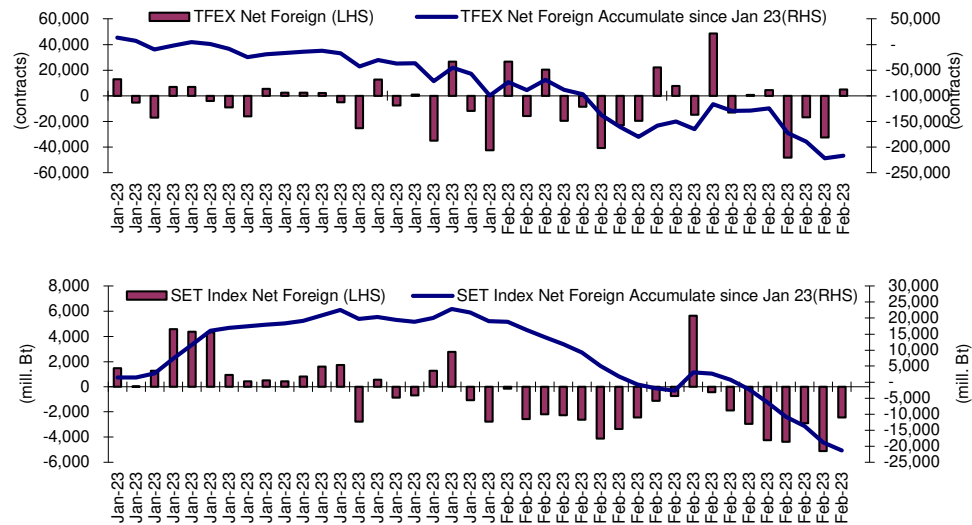

Indicators to watch

	Last	Previous	% chg	1W Prior	1M Prior	Remark
VIX Index	19.08	19.20	-0.6%	-6.2%	-11.9%	+
Ted Spread	0.16	0.17	-5.9%	-7.0%	-46.3%	+
TTF (Thai Trust Fund)	11.27	11.25	0.2%	0.4%	6.1%	+
U.S.Dollar Index	104.64	105.17	-0.5%	0.7%	2.8%	+
U.S.Bond Yield	3.92	3.94	-0.4%	2.7%	11.9%	-
US Coal Index	7.5	6.87	9.2%	39.9%	58.2%	+
Emerging Asia Index (MXMS)	562.81	562.19	0.1%	1.0%	9.1%	+

Source: Bloomberg, Aspen

Price performance of Stock in SET50
(for weekly: 20 - 27 Feb 2023)

1 Week Performance



Stock	27-Feb-23	%YTD	%-1W	%-1M	%-3M	%-6M	%-12M
SET	1,627.35	-2	-2	-3	0	-1	-3
SET50	969.33	-2	-2	-3	-1	-3	-4
BANK	381.4	-8	0	-4	0	-2	-12
BBL	162.50	34	-2	0	12	17	16
KBANK	136.00	-4	-2	-8	-5	-14	-17
KTB	17.20	30	0	-4	-2	4	25
SCB	103.50	-19	3	-5	-2	-6	-18
TISCO	102.50	7	1	0	6	10	5
TTB	1.40	-5	0	-3	1	9	2
COMM	37,372.44	1	-1	-5	2	3	-6
CRC	44.25	38	0	1	4	9	17
COM7	31.25	-25	7	0	-3	-13	-24
CPALL	62.25	6	-3	-9	-1	1	-8
GLOBAL	18.70	-7	-2	-7	-4	-4	-6
HMPRO	14.30	-1	-3	-3	-1	4	-6
CONMAT	8,871.70	-12	-3	-4	-3	-6	-12
SCC	328.00	-15	-3	-4	-3	-9	-15
ENERG	23,095.55	-6	-4	-6	-8	-9	-8
BANPU	11.20	6	1	-9	-14	-23	3
BGRIM	38.25	-6	-4	-6	5	5	12
EA	77.25	-20	-7	-10	-19	-6	-17
EGCO	167.50	-5	-2	-5	-1	-7	-6
GPSC	66.75	-25	-5	-4	-3	0	-10
GULF	52.25	14	-3	-4	0	5	4
OR	22.10	-18	-2	-2	-9	-18	-16
PTT	32.00	-16	-3	-4	-5	-15	-18
PTTEP	152.00	29	-5	-12	-18	-10	15
RATCH	41.00	-9	-4	-5	0	-5	-10
TOP	51.75	5	-9	-14	-6	-15	-3
ETRON	11,502.09	75	-2	6	34	55	89
DELTA	936.00	127	-2	7	41	68	128
FIN	4,367.03	-22	-2	-4	-3	-12	-20
JMT	47.50	-32	0	-14	-28	-38	-30
KTC	58.25	-2	0	2	-1	-3	-9
MTC	35.00	-40	0	-9	-6	-20	-32
TIDLOR	26.75	-27	-7	-6	-4	-12	-29
FOOD	12,758.08	-4	0	0	2	-4	-4
CBG	100.50	-16	-2	0	7	-5	-6
CPF	22.50	-12	0	-5	-5	-14	-13
MINT	34.25	19	3	1	14	4	13
OSP	32.00	-7	4	9	14	2	-10
TU	15.90	-18	-1	-2	-6	-9	-22
HEALTH	7,149.17	24	-3	-3	-1	-2	22
BDMS	28.50	24	-5	-6	-2	0	20
BH	214.00	52	-1	1	-2	2	38
ICT	167.29	-13	-3	-1	5	-2	-16
ADVANC	200.00	-13	-4	0	6	4	-12
DTAC	52.25	14	0	6	25	21	12
INTUCH	71.25	-11	-6	-4	-2	-1	-6
JMART	28.00	-52	-4	-25	-35	-46	-48
TRUE	5.10	7	0	4	12	11	2
PKG	5,089.05	-22	0	-3	-6	-9	-15
SCGP	52.25	-25	0	-1	-5	-8	-15
PETRO	966.41	-14	-3	-7	-4	-9	-14
IVL	37.25	-14	-4	-10	-12	-19	-20
PTTGC	47.50	-19	-3	-6	1	-1	-14
PROP	268.34	12	0	0	3	8	10
AWC	5.95	28	2	-2	-6	7	21
CPN	71.00	26	-1	1	3	5	31
LH	9.70	10	-1	-2	4	10	1
TRANS	360.36	7	-1	-6	-2	-1	6
AOT	72.25	18	-1	-4	-3	0	14
BEM	9.05	7	-3	-10	-2	3	2
BTS	7.95	-15	-2	-8	-1	-5	-17
TOURISM	703.32	49	2	4	13	19	45
CENTEL	55.75	78	3	7	14	27	62

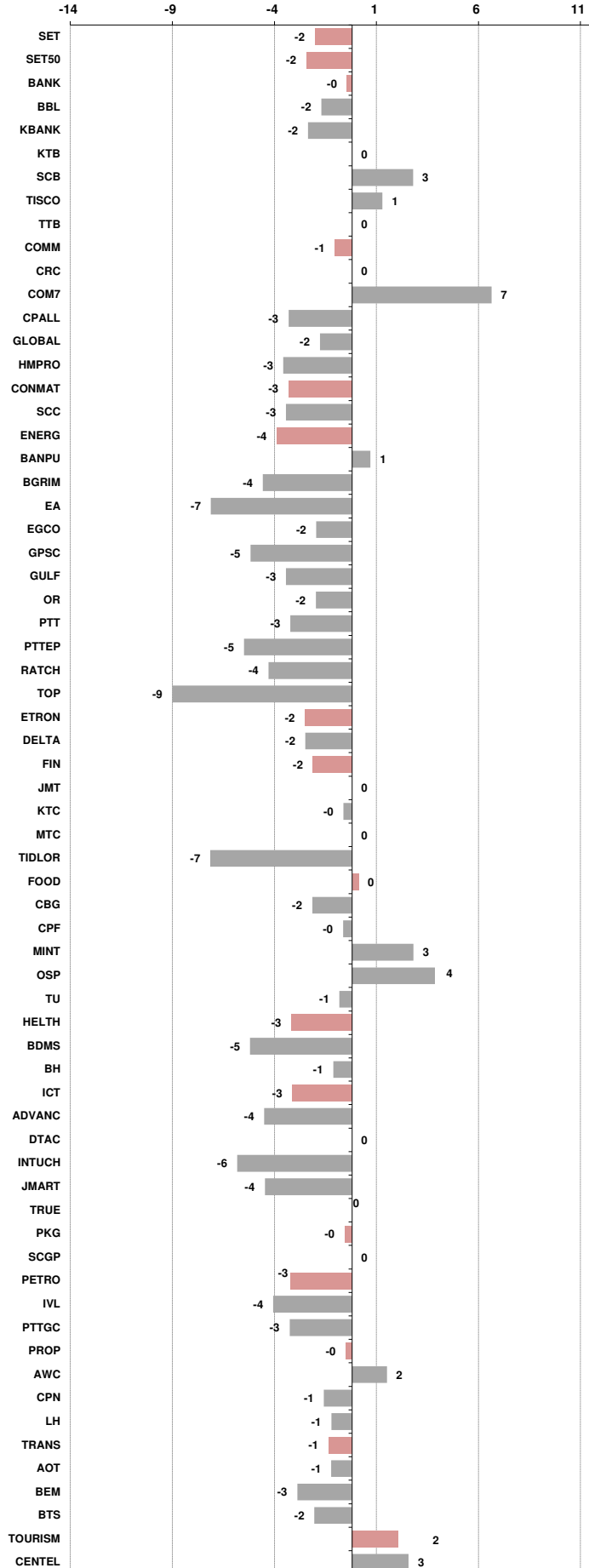



อัตราแลกเปลี่ยนวันนี้*		34.96	Change	0.06
------------------------	--	-------	--------	------

*เปรียบเทียบ Transaction ล่าสุดกับก่อนหน้า (โดยไม่แยกว่าเป็นของ off-shore หรือ on-shore)

สินค้า	หน่วยราคา	ปิดล่าสุด	ก่อนหน้า	ราคาปิดล่าสุด	ก่อนหน้า	เปลี่ยน +/-	%	หลักทรัพย์ที่เกี่ยวข้อง	
เรือ <i>ปรับปรุง</i>	Baltic Dry Index (spot)	27-Feb-23	24-Feb-23	935	883	+52.00	5.9%	PSL, TTA	
	BHSI (Handy Size)	27-Feb-23	24-Feb-23	505	505	+0.00	0.0%		
ยาง	(US Cents/kg)	27-Feb-23	24-Feb-23	162.30	162.00	+0.30	0.2%	STA, TRUBB	
น้ำตาล	(Cent/Pound)	27-Feb-23	24-Feb-23	20.29	19.67	+0.62	3.2%	KSL	
ถั่วเหลือง	(Cent\$/Bushel)	27-Feb-23	24-Feb-23	1,512.75	1,519.25	-6.50	-0.4%	TVO	
น้ำมันปาล์ม	(US\$/ton)	27-Feb-23	24-Feb-23	4,220.00	4,202.00	+18.00	0.4%	CPI, LST, UPOIC, UVAN	
สังกะสี	(US\$/ton)	27-Feb-23	24-Feb-23	2,989.00	3,058.00	-69.00	-2.3%	PDI	
ทองคำ	(US\$/oz)	27-Feb-23	24-Feb-23	1,817.00	1,809.20	+7.80	0.4%	THL (Source:Aspen)	
SPDR Gold Trust	(ton)	27-Feb-23	24-Feb-23	917.32	917.32	+0.00	0.0%		
น้ำมันดิบ <i>ทุกวัน</i>	WTI (US\$/barrel)	27-Feb-23	24-Feb-23	75.68	76.62	-0.94	-1.2%	PTT, PTTEP, TOP, PTTGC, BCP	
	Brent (US\$/barrel)	27-Feb-23	24-Feb-23	82.04	83.00	-0.96	-1.2%	(Source:Aspen)	
ค่าการกลั่น <i>ทุกวัน</i>	GRM (US\$/barrel)	27-Feb-23	24-Feb-23	7.50	6.80	+0.70	0.0%	BCP, IRPC, PTTGC and TOP (Bloomberg)	
น้ำมันทำความร้อน <i>ทุกวัน</i>	Heating Oil (cent/gallon)	27-Feb-23	24-Feb-23	252.03	247.21	+4.82	1.9%	BCP, IRPC, PTTGC and TOP (Bloomberg)	
	Natural Gas(\$/MMBtu)	27-Feb-23	24-Feb-23	2.70	2.58	+0.12	4.5%	PTTEP, PTT, BANPU (Bloomberg)	
ปิโตรเคมี	Naphtha (US\$/MT)	27-Feb-23	24-Feb-23	736.50	739.25	-2.75	-0.4%	PTTGC, SCC (เป็นต้นทุน)	
	Ethylene (US\$/MT)	24-Feb-23	17-Feb-23	935	905	+30.00	3.3%	PTTGC, SCC, IRPC (Bloomberg)	
	Propylene (US\$/MT)	24-Feb-23	17-Feb-23	945	965	-20.00	-2.1%	PTTGC, SCC, IRPC	
เหล็ก	HRC (US\$/ton) ริดร้อน	27-Feb-23	24-Feb-23	1,044.0	1,020.0	+24.00	2.4%	(Source:Bloomberg)	
ถ่านหิน	NEX (US\$/ton)	24-Feb-23	17-Feb-23	170.10	202.48	-32.38	-16.0%	BANPU, LANNA, UMS	
อาหาร	ไก่ (บาท/กก.)	31-Jan-23	30-Dec-22	43.00	43.00	+0.00	0.0%	CPF, GFPT (Source: CPF)	
	ทุเรียน <i>ทุกเดือน</i>	ทุ้งVannamei(บาท/กก.)	31-Jan-23	30-Dec-22	173	162	+11.00	6.8%	CPF, CFRESH, SSF, ASIAN, TU
	ทุเรียน <i>ทุกเดือน</i>	สุกร (บาท/กก.)	31-Jan-23	30-Dec-22	98	98	+0.00	0.0%	CPF

กราฟแสดงแนวโน้มราคา

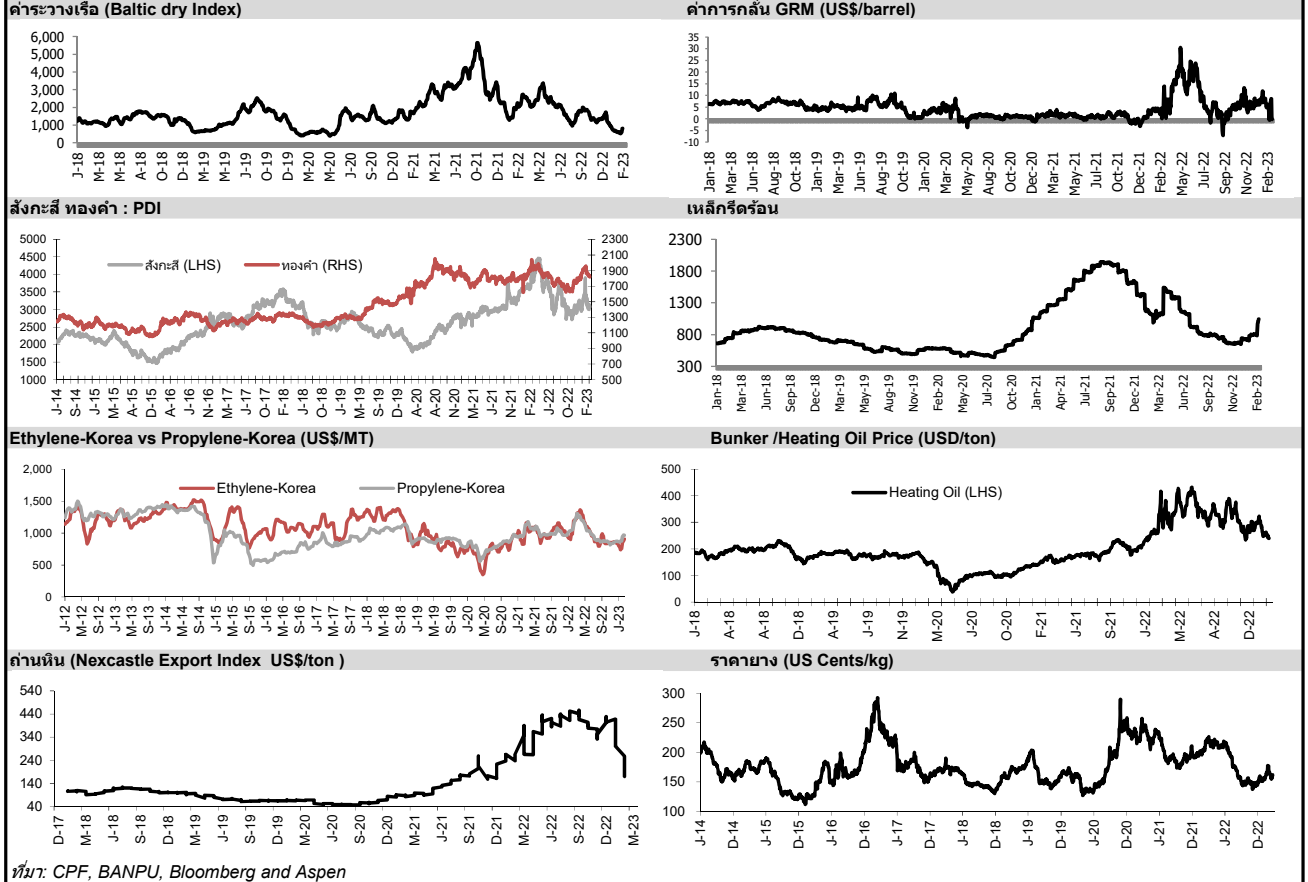

ที่มา: CPF, BANPU, Bloomberg and Aspen



บริษัทหลักทรัพย์ ทรินิตี้ จำกัด
TRINITY SECURITIES CO.,LTD.
Research Department
www.trinityquicktrade.com , www.trinitythai.com

NVDR Trading Data by Stock : 28 Feb 2023

Total NVDR Trading (Bt m)	Date 27 Feb 23	Net (Bt M)
24,254.88	Institutions	+246.59
% of SET : 22.37%	Proprietary	+396.13
Total SET Trading Value : +54,206.73	Foreign	-2,380.59
	Local Investor	+1,737.87

STOCK	Net Buy ซื้อสุทธิ						Total 5 Days
	27 Feb	24 Feb	23 Feb	22 Feb	21 Feb		
	Value (Btm) : มูลค่า (ล้านบาท)						
1 PTTEP	183.9	206.0	1.7	-396.6	-11.8	-16.8	
2 KBANK	164.5	-168.0	-389.8	-725.4	-692.4	-1,811.1	
3 BBL	153.7	253.9	5.3	94.2	-103.7	403.3	
4 TOP	152.5	198.5	-168.8	-337.7	-49.0	-204.4	
5 BANPU	150.7	18.8	58.1	209.5	162.3	599.3	
6 KTB	94.3	108.5	147.2	56.6	189.9	596.5	
7 LH	75.9	44.8	-50.5	-27.7	-10.6	31.9	
8 CRC	75.7	-17.2	-44.9	16.9	-44.9	-14.5	
9 MINT	74.1	42.8	277.1	15.6	56.9	466.4	
10 MAKRO	71.3	88.2	-25.3	37.3	64.4	235.9	
11 SAWAD	66.4	0.4	48.7	24.9	33.5	173.9	
12 TASC0	57.0	164.6	118.3	138.6	101.7	580.2	
13 PLANB	55.7	-29.3	-45.9	-73.5	-34.0	-127.0	
14 SCC	48.4	-58.4	-13.0	-259.7	163.3	-119.5	
15 GPSC	41.8	9.2	-62.9	-16.0	-2.9	-30.8	
16 OR	41.2	22.3	6.3	82.3	-76.6	75.4	
17 SCGP	36.3	71.9	-10.0	-37.2	-45.0	15.9	
18 PRM	36.2	-1.1	1.9	-15.2	-0.6	21.2	
19 BTG	28.9	21.5	29.3	9.8	5.3	94.7	
20 JMT	26.7	-25.7	-28.7	2.9	-52.1	-76.9	
21 ITC	26.0	4.3	31.0	-20.0	-35.1	6.3	
22 AEONTS	25.7	13.3	-4.7	-10.6	-6.0	17.7	
23 BGRIM	24.7	17.2	12.2	5.0	27.3	86.4	
24 DITTO	24.6	-15.7	23.4	-1.4	-9.3	21.6	
25 AAI	23.0	2.2	-22.4	-14.8	18.4	6.4	
26 TKN	22.3	-13.8	-0.2	-1.2	-4.6	2.4	
27 BJC	21.7	-32.5	41.7	28.0	-9.4	49.5	
28 TRC	20.8	11.2	9.3	8.3	8.4	58.1	
29 GUNKUL	19.8	6.3	7.3	13.4	3.4	50.1	
30 TEAMG	19.6	-9.7	-0.8	-14.7	-5.0	-10.6	

STOCK	Net Sell ขายสุทธิ						Total 5 Days
	27 Feb	24 Feb	23 Feb	22 Feb	21 Feb		
	Value (Btm) : มูลค่า (ล้านบาท)						
BDMS	-238.5	82.0	234.5	62.1	0.1	140.1	
SCB	-210.2	396.2	-120.8	-42.0	-180.3	-157.1	
DELTA	-185.0	-442.6	-0.3	-67.9	118.7	-577.2	
PTT	-161.2	-90.7	-237.0	-130.8	48.3	-571.5	
CPALL	-150.9	-1,195.1	208.7	620.8	637.0	120.5	
BH	-134.2	7.8	-47.9	113.4	-27.3	-88.2	
AOT	-124.9	-55.5	-64.3	-98.3	-128.7	-471.7	
MEGA	-106.6	37.0	14.1	-15.3	-19.4	-90.2	
INTUCH	-102.3	-209.7	-27.4	-35.3	23.2	-351.5	
KKP	-59.7	-84.2	-103.2	-12.8	-74.0	-333.8	
GULF	-53.4	-311.2	-91.0	-28.7	82.3	-402.0	
ADVANC	-50.2	-54.2	375.4	-108.2	-686.5	-523.8	
PTTGC	-49.8	63.2	-119.0	-192.5	-221.7	-519.7	
OSP	-47.2	-15.4	-42.3	-56.2	-72.0	-233.1	
BAM	-47.2	-102.8	-43.4	-17.8	-4.0	-215.2	
AWC	-44.2	-51.3	-154.7	-25.5	-7.6	-283.4	
MASTER	-33.9	-9.9	-6.6	6.9	1.4	-42.0	
KAMART	-33.3	-9.2	-8.8	-12.5	-0.6	-64.5	
WPH	-33.1	1.5	1.0	0.2	0.3	-30.1	
AH	-32.8	-0.3	-3.8	-13.4	-13.8	-64.0	
CPF	-32.1	-141.3	88.6	68.2	21.5	4.8	
CHG	-25.5	3.1	5.9	9.7	-0.4	-7.2	
TIPH	-23.4	-0.6	12.4	5.3	-2.0	-8.2	
KTC	-21.5	-57.7	-5.6	-2.2	35.6	-51.5	
BCP	-19.9	-0.9	-186.7	-68.2	-57.4	-333.0	
TLI	-19.4	52.9	34.7	-20.5	20.2	67.9	
SICT	-18.7	-1.7	-1.4	-1.2	-0.9	-23.9	
NCAP	-18.2	-3.4	8.3	-12.2	6.9	-18.5	
BEM	-16.1	27.4	122.0	21.0	-26.0	128.2	
EGCO	-15.7	-16.1	-35.0	-18.4	-13.7	-98.9	

STOCK	MONTH TO DATE (Bt m) ยอดซื้อขายสุทธิเดือน กุมภาพันธ์ 66	
	TOTAL NET BUY	TOTAL NET SELL
	1 - 27 Feb 23	
MINT	1,139.0	AOT -2,925.8
JMART	1,015.4	KBANK -2,514.4
CPALL	993.9	PTT -1,712.4
BANPU	907.3	PTTEP -1,339.5
TASCO	824.0	SCB -1,295.3
BBL	748.2	KKP -1,149.2
HANA	604.3	PTTGC -936.5
ADVANC	569.5	IRPC -821.7
TRUE	548.5	GULF -688.7
MAKRO	516.6	BAM -652.5
SAWAD	452.9	OR -651.9
SKY	413.1	GLOBAL -641.2
BDMS	348.5	TOP -584.6
SCC	305.6	BCP -553.6
ITC	287.4	TIDLOR -515.9
KTB	216.1	KTC -458.0
CBG	177.2	AWC -378.2
BTG	165.6	BLA -368.7
THCOM	165.0	PLANB -365.2
DOHOME	157.2	TU -332.4
STA	152.7	HMPRO -329.8
STARK	140.5	CPF -314.0
CENTEL	136.6	DELTA -310.4
PRM	121.3	ESSO -306.4
DTAC	120.9	BTS -282.4
TQM	103.9	SCGP -229.6
OTO	97.6	TCAP -224.5
BGRIM	95.1	CRC -219.3
MEGA	92.2	GUNKUL -215.8
SAPPE	89.6	CK -210.7

STOCK	YEAR TO DATE Y2023 (Bt m) ยอดซื้อขายสุทธิตั้งแต่ 2566	
	TOTAL NET BUY	TOTAL NET SELL
	3 Jan 23 - 27 Feb 23	
1 CPALL	4,749.8	KBANK -6,277.7
2 MAKRO	3,035.3	KKP -2,215.5
3 BBL	2,695.1	PTTEP -1,636.5
4 BDMS	2,543.4	BH -1,202.1
5 MINT	2,143.2	IRPC -939.7
6 SCC	1,930.6	BAM -856.9
7 TRUE	1,666.0	ESSO -830.8
8 ADVANC	1,326.8	OR -776.4
9 JMART	1,310.6	CPF -629.7
10 BGRIM	852.5	BLA -583.3
11 TTB	823.0	GLOBAL -583.2
12 TASCO	821.4	KTC -482.9
13 CENTEL	798.3	KCE -451.7
14 IVL	749.6	BEM -407.0
15 HANA	739.2	TIDLOR -381.7
16 SKY	682.8	FORTH -362.2
17 SNNP	671.0	GUNKUL -323.5
18 DELTA	667.3	AOT -319.7
19 CBG	625.1	TOA -316.3
20 SCB	613.0	PTT -300.7
21 HMPRO	601.9	BCP -282.1
22 CPN	600.3	SINGER -271.6
23 SAWAD	539.9	TU -271.3
24 ITC	511.3	SVI -255.1
25 GPSC	447.2	GULF -250.1
26 KTB	418.2	BANPU -244.2
27 TISCO	400.1	AH -237.0
28 OSP	386.0	AWC -233.5
29 STA	376.9	PTG -219.3
30 WHA	335.0	GFPT -203.4

STOCK	Total Net BUY/SELL Y2022 ยอดซื้อขายสุทธิตั้งแต่ 2565	
	TOTAL NET BUY	TOTAL NET SELL
	Value (Btm) : มูลค่า (ล้านบาท)	
1 PTTEP	24,291	PTT -4,542
2 BDMS	21,045	PTTGC -3,390
3 AOT	17,316	SCC -2,224
4 BH	14,290	DTAC -1,701
5 EA	13,423	SABUY -1,578
6 KBANK	11,914	TU -1,164
7 CPALL	11,493	NEX -1,106
8 BANPU	9,175	KCE -1,104
9 TRUE	7,682	WICE -1,099
10 TOP	7,607	JMART -1,052
11 IVL	7,432	BAM -702
12 ADVANC	7,122	JAS -688
13 MAKRO	7,078	BYD -687
14 CRC	7,059	IRPC -682
15 CPN	6,619	RBF -623
16 CPF	5,700	III -574
17 DELTA	5,694	DITTO -513
18 KTB	5,693	ASK -511
19 BCP	5,315	TCAP -509
20 HMPRO	5,088	GUNKUL -503
21 MORE	4,994	BEC -474
22 AWC	4,789	NINE -439
23 OSP	4,166	AS -436
24 SPALI	4,128	JTS -419
25 BEM	3,789	WORK -365
26 MTC	3,689	SAT -351
27 MINT	3,574	HUMAN -345
28 INTUCH	3,497	MACO -342
29 LH	3,391	LEO -300
30 OR	3,371	BTG -296

แบบรายงานการเปลี่ยนแปลงการถือหลักทรัพย์และสัญญาซื้อขายล่วงหน้าของผู้บริหาร (แบบ 59)

ชื่อผู้บริหาร	วิธีการได้มา/ จำหน่าย	จำนวน (หุ้น)	ราคา (บาท)	มูลค่า (บาท)	ประเภท หลักทรัพย์	วันที่ได้มา/ จำหน่าย	
ALT	นาง ปรียาภรณ์ ตั้งเภาศักดิ์	ซื้อ	80,000.00	2.16	172,800.00	หุ้นสามัญ	24/2/2566
DTCENT	นาย อภิสิทธิ์ รุจิเกียรติกำจร	ซื้อ	500,000.00	1.94	970,000.00	หุ้นสามัญ	27/2/2566
GLORY	นาง สรिता คู่มัสกุล	ขาย	6,000.00	2.73	16,380.00	ใบสำคัญแสดงสิทธิที่จะซื้อหุ้น	21/2/2566
GULF	นาย สวัสดิ์ รัตนาวะดี	ซื้อ	4,906,100.00	52.25	256,343,725.00	หุ้นสามัญ	24/2/2566
PG	นาย พีรนาท โชควัฒนา	ซื้อ	33,500.00	7.95	266,325.00	หุ้นสามัญ	24/2/2566
RICHY	นางสาว อามา อรรถบุรณวงศ์	โอน	4,000,000.00	0.78	3,120,000.00	หุ้นสามัญ	27/2/2566
SC	นาย ประสงค์ยุทธ อธิวิรัตน์ชัย	ขาย	50,000.00	4.68	234,000.00	หุ้นสามัญ	23/2/2566
SKR	นาย สุริยันต์ โคจรโรจน์	ซื้อ	540,000.00	10.00	5,400,000.00	หุ้นสามัญ	24/2/2566
TMW	นาย ไพฑูรย์ กัดลิเชียว	ขาย	2,000.00	41.50	83,000.00	หุ้นสามัญ	24/2/2566
TWPC	นาย เรน ฮวา โย	ซื้อ	100,000.00	4.94	494,000.00	ใบแสดงสิทธิในผลประโยชน์ที่เกิดจากหลักทรัพย์อ้างอิงไทย (NVDR) อ้างอิง ใบแสดงสิทธิในการซื้อหุ้นเพิ่มทุนที่โอนสิทธิได้	23/2/2566
UVAN	นาย พลภูมิ วิวัฒน์ฐน	ซื้อ	15,000.00	8.35	125,250.00	หุ้นสามัญ	24/2/2566
UVAN	นาย สันติ สวทยศ	ขาย	20,000.00	8.65	173,000.00	หุ้นสามัญ	27/2/2566

ที่มา : ศูนย์สารสนเทศตลาดทุน สำนักงานคณะกรรมการ ก.ล.ด.

แบบรายงานการได้มาหรือจำหน่ายหลักทรัพย์ของกิจการ (246-2)

ชื่อบริษัท	ชื่อผู้ได้มา/ จำหน่าย	Sell/Buy	ประเภท หลักทรัพย์	%ได้มา/ จำหน่าย	%หลังได้มา/ จำหน่าย	วันที่ได้มา/ จำหน่าย	หมายเหตุ
ADB	บริษัท เจริญสิน ไลน์ จำกัด	ได้มา	หุ้น	4.5596	8.6918	23/2/2566	
SKY	บริษัท หลักทรัพย์จัดการกองทุนรวมบัวหลวง จำกัด	ได้มา	หุ้น	1.0876	5.2525	24/2/2566	

ที่มา : ศูนย์สารสนเทศตลาดทุน สำนักงานคณะกรรมการ ก.ล.ด.

หลักทรัพย์ที่ต้องซื้อขายด้วยบัญชี Cash Balance

Stock	March 2023																												
	28	1	2	3	7	8	9	10	13	14	15	16	17	20	21	22	23	24	27	28	29								
LEVEL 1 : Cash Balance																													
SKY																													Exit: 7 Mar
MTW																													
NTSC																													Exit: 10 Mar
MPIC																													Exit: 20 Mar

LEVEL 2: Prohibit Net settlement, Excluded from Credit limit and Cash Balance

-

LEVEL 3: A One-day Suspension of Trading, followed by Prohibit Net Settlement, Excluded from Credit limit and Cash Balance

-

Source: SET

Short Sales

Stock	% Short Sale Volume Comparing with Main Board	Average Price (Bt)	Volume (shares)	Value (Mil. B)
PTT	27.93	32.25	12,332,200	397,713,450
CPALL-R	8.37	62.17	2,774,600	172,502,200
EA-R	11.76	77.73	1,907,800	148,293,125
ADVANC	9.75	199.68	719,800	143,731,850
KBANK-R	6.99	135.98	983,200	133,696,400
AOT	13.59	72.33	1,715,800	124,102,375
INTUCH-R	28.50	71.24	1,700,600	121,147,975
BBL	14.23	162.61	710,300	115,498,950
CPALL	5.45	62.10	1,809,700	112,377,475
SCB-R	3.65	103.86	1,040,200	108,040,200
BDMS	6.91	28.94	3,703,100	107,173,925
KTB	12.15	17.24	6,212,500	107,100,510
IVL-R	9.76	37.37	2,846,800	106,392,425
IVL	9.74	37.31	2,846,600	106,198,450
KBANK	5.18	136.08	728,200	99,091,750
BANPU	6.70	11.29	8,608,800	97,171,850
BAM	18.82	15.10	6,174,400	93,258,730
DELTA-R	9.94	942.12	97,100	91,479,900
SCB	2.90	103.61	827,700	85,761,850
BDMS-R	5.46	28.94	2,926,600	84,690,000
GULF	11.51	51.84	1,533,000	79,472,925
CPF	18.20	22.60	3,508,000	79,280,800
BH-R	11.41	213.93	335,000	71,666,600
KTC-R	30.69	58.16	1,179,300	68,588,375
KKP	18.46	66.66	974,100	64,930,525
CPF-R	14.91	22.59	2,874,000	64,920,150
MINT	11.50	34.45	1,746,400	60,156,525
PTTGC	12.92	47.58	1,164,800	55,426,975
CPN-R	10.04	70.78	781,600	55,322,375
PTTEP-R	6.11	153.03	357,100	54,647,800
JMT-R	16.44	47.30	1,116,800	52,820,025
KCE-R	13.80	46.21	1,132,500	52,328,250
EA	4.11	77.40	669,000	51,783,600
AOT-R	5.57	72.32	703,900	50,906,050
SAWAD-R	9.42	54.99	909,100	49,988,500
PTTEP	5.35	153.08	313,000	47,914,700
KTB-R	5.42	17.21	2,775,900	47,768,240
TTB	21.19	1.40	34,051,500	47,672,100
TIDLOR	7.00	27.35	1,676,200	45,838,000
PTTGC-R	10.29	47.56	928,200	44,148,350
TISCO	11.07	102.24	415,700	42,501,350
LH	12.15	9.66	4,313,600	41,677,795
TIDLOR-R	6.23	27.15	1,500,900	40,744,075
BGRIM-R	14.76	38.22	1,063,600	40,647,600
GPSC-R	8.85	67.52	599,100	40,450,825
SCC-R	6.61	329.89	121,800	40,180,900
MEGA-R	11.49	46.29	791,200	36,620,925
BAM-R	7.22	15.17	2,359,900	35,791,900
RCL	10.79	31.44	1,100,700	34,603,325
GULF-R	4.86	51.96	646,100	33,573,150
KKP-R	9.44	66.71	497,700	33,202,075
MAJOR-R	24.41	17.15	1,907,600	32,714,090
AWC	11.76	5.96	5,272,400	31,446,365
GPSC	6.82	67.73	460,000	31,156,925
OSP-R	10.17	31.81	978,500	31,126,725
BEM	12.52	9.06	3,432,000	31,109,640
BH	4.86	214.44	142,500	30,558,400
SPRC-R	12.70	11.05	2,689,900	29,733,530
CHG	14.84	3.79	7,841,100	29,733,034
MTC	9.48	34.67	846,000	29,328,175

Source: SET

February 2023

Monday 13	Tuesday 14	Wednesday 15	Thursday 16	Friday 17
<ul style="list-style-type: none"> ■ CPNCG XD 0.24 บาท ■ DTAC XD 1.22 บาท ■ SC ลูกหุ้นเข้า 17,235,048 หุ้น 	<ul style="list-style-type: none"> ■ PTTEP XD 5.00 บาท ■ BWG ลูกหุ้นเข้า 400,000,000 หุ้น ■ SAAM ลูกหุ้นเข้า 5,465 หุ้น ■ MEB เข้าซื้อขายเป็นวันแรก (300mn sh @ Bt28.50) ตลาด MAI 	<ul style="list-style-type: none"> ■ TAPAC XD 0.02 บาท ■ ACAP ลูกหุ้นเข้า 40,000,000 หุ้น ■ CHO ลูกหุ้นเข้า 43,784,092 หุ้น ■ PPPM ลูกหุ้นเข้า 50,847,456 หุ้น ■ SCN ลูกหุ้นเข้า 331 หุ้น ■ PQS เข้าซื้อขายเป็นวันแรก (670mn sh @ Bt6.00) หมวคอาหารและเครื่องดื่ม 	<ul style="list-style-type: none"> ■ FTREIT XD 0.187 บาท ■ TNL XR 2.3:1 @ 33.06 บาท 	<ul style="list-style-type: none"> ■ IRCP ลูกหุ้นเข้า 16,400,131 หุ้น ■ BVG เข้าซื้อขายเป็นวันแรก (450mn sh @ Bt3.85) ตลาด MAI
<ul style="list-style-type: none"> ■ WHABT XD 0.173 บาท ■ PROSPECT XR 1:0.4775 @ - บาท ■ JCK ลูกหุ้นเข้า 86,419,748 หุ้น ■ SUTHA ลูกหุ้นเข้า 62,393,057 หุ้น 	<ul style="list-style-type: none"> ■ IRPC XD 0.03 บาท ■ CHO ลูกหุ้นเข้า 12,626,262 หุ้น ■ PPPM ลูกหุ้นเข้า 67,796,608 หุ้น ■ PRG ลูกหุ้นเข้า 31,321,084 หุ้น ■ SA ลูกหุ้นเข้า 7,055,757 หุ้น ■ SJWD ลูกหุ้นเข้า 791,020,363 หุ้น ■ CHASE เข้าซื้อขายเป็นวันแรก (1,985.4mn sh @ Bt2.90) หมวคเงินทุนและหลักทรัพย์ 	<ul style="list-style-type: none"> ■ ADVANC XD 4.24 บาท ■ IMPACT XD 0.21 บาท ■ MC XD 0.45 บาท ■ TRITN XW 1:6,000 ■ BBIK ลูกหุ้นเข้า 8,882,400 หุ้น ■ MBK ลูกหุ้นเข้า 5,047,834 หุ้น ■ MINT ลูกหุ้นเข้า 45,604,833 หุ้น ■ READY เข้าซื้อขายเป็นวันแรก (100mn sh @ Bt7.30) ตลาด MAI 	<ul style="list-style-type: none"> ■ GGC XD 0.25 บาท ■ INOX XD 0.0243 บาท ■ INTUCH XD 1.56 บาท ■ SCCC XD 9.00 บาท ■ TOP XD 1.70 บาท 	<ul style="list-style-type: none"> ■ GLOBAL XD 0.2546296296 บาท ■ GLOBAL XD 24:1 ■ GPSC XD 0.30 บาท ■ INETREIT XD 0.2007 บาท
<ul style="list-style-type: none"> ■ AMATAR XD 0.033 บาท ■ BOL XD 0.165 บาท ■ GVREIT XD 0.198 บาท ■ PTTGC XD 0.25 บาท ■ SDC ลูกหุ้นเข้า 67,901,233 หุ้น ■ BRR-W1 เข้าซื้อขายเป็นวันแรก (162.3mn sh 1:1 @ Bt7.50) ■ BRR-W2 เข้าซื้อขายเป็นวันแรก (81.1mn sh 1:1 @ Bt13.00) ■ CHEWA-W2 เข้าซื้อขายเป็นวันแรก (50.9mn sh 1:1 @ Bt1.20) 	<ul style="list-style-type: none"> ■ ASK XD 1.44 บาท ■ CPNREIT XD 0.0607 บาท ■ DELTA XD 4.00 บาท ■ ITC XD 0.20 บาท ■ OR XD 0.15 บาท ■ VGI XD 0.04 บาท ■ BE8 ลูกหุ้นเข้า 26,050,420 หุ้น 			



March 2023

March 2023				
Monday	Tuesday	Wednesday	Thursday	Friday
		1	2	3
		<ul style="list-style-type: none"> ▪ BBGI XD 0.05 תרנ ▪ BKKCP XD 0.18 תרנ ▪ GULF XD 0.60 תרנ ▪ KDH XD 0.75 תרנ ▪ LPN XD 0.12 תרנ ▪ MIPF XD 0.32 תרנ ▪ THANI XD 0.17 תרנ 	<ul style="list-style-type: none"> ▪ CBG XD 0.75 תרנ ▪ CPTGF XD 0.1615 תרנ ▪ EGATIF XD 0.918 תרנ ▪ FUTUREPF XD 0.34 תרנ ▪ HENG XD 0.0666 תרנ ▪ IFS XD 0.1633 תרנ ▪ INSET XD 0.05 תרנ ▪ JASIF XD 0.23 תרנ ▪ KBSPIF XD 0.174 תרנ ▪ KSL XD 0.07 תרנ ▪ MBAX XD 0.38 תרנ ▪ PHOL XD 0.12 תרנ ▪ PM XD 0.28 תרנ ▪ PT XD 0.35 תרנ ▪ PTT XD 0.70 תרנ ▪ SNC XD 0.40 תרנ ▪ SPVI XD 0.175 תרנ ▪ TASC0 XD 1.00 תרנ ▪ TFFIF XD 0.1032 תרנ ▪ TFM XD 0.08 תרנ ▪ TTLPF XD 0.422 תרנ ▪ XO XD 0.21 תרנ 	<ul style="list-style-type: none"> ▪ BCP XD 1.00 תרנ ▪ BCPG XD 0.16 תרנ ▪ CTW XD 0.05 תרנ ▪ DRT XD 0.26 תרנ ▪ MST XD 0.61 תרנ ▪ SPRIME XD 0.16 תרנ ▪ SUPEREIF XD 0.13093 תרנ ▪ TIF1 XD 0.14 תרנ ▪ TU XD 0.44 תרנ
6	7	8	9	10
<p>วันมาฆบูชา</p>	<ul style="list-style-type: none"> ▪ AMANAH XD 0.20 תרנ ▪ BIZ XD 0.20 תרנ ▪ DMT XD 0.38 תרנ ▪ EBANK XD 0.32 תרנ ▪ ENY XD 2.00 תרנ ▪ GVVHREIT XD 0.30 תרנ ▪ GFPT XD 0.20 תרנ ▪ GROREIT XD 0.30 תרנ ▪ KTBSTMR XD 0.1777 תרנ ▪ LUXF XD 0.20 תרנ 	<ul style="list-style-type: none"> ▪ 2S XD 0.20 תרנ ▪ AMA XD 0.25 תרנ ▪ ARIP XD 0.0215 תרנ ▪ ASN XD 0.0267 תרנ ▪ ASP XD 0.13 תרנ ▪ BAREIT XD 0.2451 תרנ ▪ BDMS XD 0.30 תרנ ▪ BEM XD 0.12 תרנ ▪ BROCK XD 0.01 תרנ ▪ BUI XD 0.50 תרנ ▪ BUI XD 10:1 ▪ COM7 XD 0.75 תרנ ▪ CPN XD 1.15 תרנ ▪ DOHOME XD - תרנ ▪ DOHOME XD 16:1 	<ul style="list-style-type: none"> ▪ ALLY XD 0.173 תרנ ▪ BOFFICE XD 0.173 תרנ ▪ CHIC XD 0.0025 תרנ ▪ FMT XD 2.75 תרנ ▪ GBX XD 0.077 תרנ ▪ ICN XD 0.10 תרנ ▪ M-II XD 0.15 תרנ ▪ MNIT XD 0.02 תרנ ▪ MNIT2 XD 0.06 תרנ ▪ MNRF XD 0.015 תרנ ▪ MSC XD 0.40 תרנ ▪ NVD XD 0.06 תרנ ▪ PQS XD 0.15 תרנ ▪ PSH XD 0.65 תרנ ▪ PTG XD 0.20 תרנ 	<ul style="list-style-type: none"> ▪ PLUS XD 0.13 תרנ ▪ WHAIR XD 0.1218 תרנ

		<ul style="list-style-type: none"> ▪ ITNS XD 0.12 תרנ ▪ KIAT XD 0.02 תרנ ▪ MEGA XD 0.85 תרנ ▪ NKI XD 1.00 תרנ ▪ NKI XD 36:1 ▪ OGC XD 0.57 תרנ ▪ SAF XD 0.035 תרנ ▪ SFT XD 0.07 תרנ ▪ SONIC XD 0.11 תרנ ▪ TEAM XD 0.20 תרנ ▪ TK XD 0.42 תרנ ▪ TTW XD 0.30 תרנ ▪ WICE XD 0.44 תרנ 	<ul style="list-style-type: none"> ▪ RJH XD 0.50 תרנ ▪ SECURE XD 0.30 תרנ ▪ SIS XD 1.20 תרנ ▪ STC XD 0.025 תרנ ▪ SUSCO XD 0.20 תרנ ▪ SVT XD 0.05 תרנ ▪ TEKA XD 0.13 תרנ ▪ TKN XD 0.12 תרנ ▪ TPRIME XD 0.093 תרנ ▪ UEC XD 0.03 תרנ ▪ UPOIC XD 0.45 תרנ 	
13	14	15	16	17
<ul style="list-style-type: none"> ▪ AI XD 0.20 תרנ ▪ BH XD 2.35 תרנ ▪ BH-P XD 2.35 תרנ ▪ BM XD 0.10 תרנ ▪ ECL XD 0.05 תרנ ▪ PTC XD 0.082 תרנ ▪ SNP XD 0.70 תרנ ▪ BM XW 3:1 ▪ 	<ul style="list-style-type: none"> ▪ AGE XD 0.2256 תרנ ▪ AGE XD 10:1 ▪ BIG XD 0.02 תרנ ▪ TNP XD 0.045 תרנ 	<ul style="list-style-type: none"> ▪ PDG XD 0.05 תרנ 	<ul style="list-style-type: none"> ▪ BROOK XD 0.0075 תרנ ▪ FSS XD 0.07 תרנ ▪ TQR XD 0.25 תרנ ▪ VNG XD 0.10 תרנ 	<ul style="list-style-type: none"> ▪ NTV XD 1.13 תרנ ▪ PYLON XD 0.15 תרנ ▪ THG XD 0.60 תרנ ▪ UBE XD 0.04 תרנ
20	21	22	23	24
	<ul style="list-style-type: none"> ▪ PROSPECT XD 0.22 תרנ 	<ul style="list-style-type: none"> ▪ JKN XR 2:1 @ 3.00 תרנ 	<ul style="list-style-type: none"> ▪ TMILL XD 0.13 תרנ ▪ TSTE XD 0.14 תרנ 	
27	28	29	30	31
			<ul style="list-style-type: none"> ▪ COTTON XD 0.04 תרנ ▪ Q-CON XD 0.75 תרנ 	



April 2023

Monday	Tuesday	Wednesday	Thursday	Friday
3	4	5	6	7
<ul style="list-style-type: none"> ▪ THCOM XD 0.50 บาท 	<ul style="list-style-type: none"> ▪ DCC XD 0.011 บาท ▪ SCGP XD 0.35 บาท 	<ul style="list-style-type: none"> ▪ GLORY XD 0.06 บาท 	<p>วันพระบาทสมเด็จพระพุทธยอดฟ้าจุฬาโลกมหาราช และวันที่ระลึกมหาจักรีบรมราชวงศ์</p>	<ul style="list-style-type: none"> ▪ CHEWA XD 0.0183 บาท ▪ SCC XD 2.00 บาท ▪ SMPC XD 0.40 บาท
10	11	12	13	14
<ul style="list-style-type: none"> ▪ ATP30 XD 0.03 บาท ▪ BANPU XD 0.75 บาท ▪ BPP XD 0.30 บาท ▪ QTC XD 0.20 บาท 	<ul style="list-style-type: none"> ▪ J XD 0.03 บาท ▪ JMART XD 0.66 บาท ▪ JMT XD 0.59 บาท ▪ KWC XD 10.00 บาท 	<ul style="list-style-type: none"> ▪ TTB XD 0.053 บาท 	<p>วันสงกรานต์</p>	<p>วันสงกรานต์</p>
17	18	19	20	21
<ul style="list-style-type: none"> ▪ GC XD 0.15 บาท ▪ KBANK XD 3.50 บาท ▪ S11 XD 0.10 บาท 	<ul style="list-style-type: none"> ▪ KGI XD 0.355 บาท ▪ KTB XD 0.682 บาท ▪ KTB-P XD 0.8365 บาท ▪ KTC XD 1.15 บาท ▪ TCAP XD 1.90 บาท ▪ TCAP-P XD 1.90 บาท ▪ TIPCO XD 0.70 บาท ▪ TOG XD 0.43 บาท 	<ul style="list-style-type: none"> ▪ HMPRO XD 0.21 บาท ▪ PJW XD 0.05 บาท ▪ STA XD 0.28 บาท ▪ STA XD 0.72 บาท ▪ STGT XD 0.25 บาท ▪ TIDLOR XD 0.292 บาท ▪ TIDLOR XD 8:1 ▪ TPLAS XD 0.10 บาท ▪ YUASA XD 0.346 บาท 	<ul style="list-style-type: none"> ▪ AIT XD 0.17 บาท ▪ MAJOR XD 0.25 บาท ▪ NER XD 0.31 บาท ▪ THANA XD 0.07 บาท 	<ul style="list-style-type: none"> ▪ BBL XD 3.00 บาท ▪ PSL XD 0.25 บาท ▪ TISCO XD 7.75 บาท ▪ TISCO-P XD 7.75 บาท
24	25	26	27	28
	<ul style="list-style-type: none"> ▪ III XD 0.40 บาท ▪ SMART XD 0.0365 บาท ▪ UBA XD 0.0459 บาท ▪ WFX XD 0.21 บาท 	<ul style="list-style-type: none"> ▪ EASTW XD 0.09 บาท ▪ KCC XD 0.0212 บาท ▪ SKR XD 0.08 บาท 	<ul style="list-style-type: none"> ▪ AAI XD 0.20 บาท ▪ AUCT XD 0.305 บาท ▪ MAKRO XD 0.33 บาท ▪ MTC XD 0.95 บาท ▪ SAK XD 0.137 บาท ▪ SAMCO XD 0.10 บาท ▪ SFLEX XD 0.03 บาท ▪ SGC XD 0.11 บาท ▪ SUN XD 0.10 บาท ▪ TKC XD 0.40 บาท ▪ TM XD 0.05 บาท ▪ TPCH XD 0.183 บาท ▪ WHAUP XD 0.10 บาท 	<ul style="list-style-type: none"> ▪ CHG XD 0.075 บาท ▪ DTCENT XD 0.002 บาท ▪ DTCENT XD 25:1 ▪ MFC XD 1.50 บาท ▪ PCSGH XD 0.20 บาท ▪ RSP XD 0.21 บาท ▪ SCG XD 0.05 บาท ▪ SO XD 0.20 บาท ▪ TWPC XD 0.2158 บาท ▪ PROS XW 2:1 ▪ SKY XR 20:1 @ 13.00 บาท ▪ TMC XW 3:1