

# ฟื้นบ้าง!

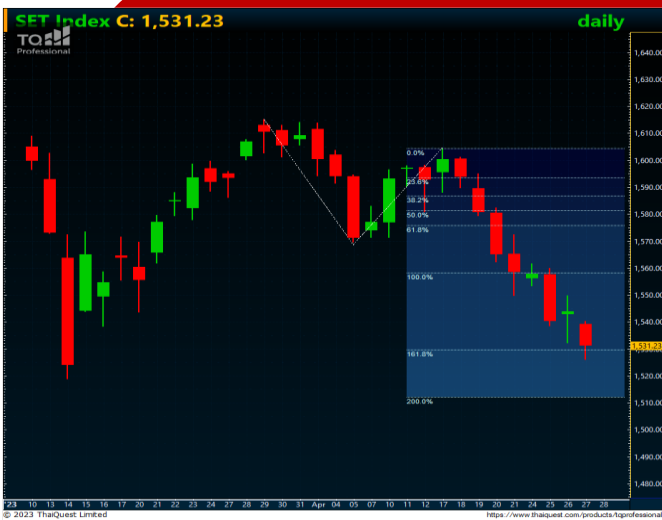

## วันนี้คาดตลาด "Rebound"

แนวรับ 1,525 / 1,520  
แนวต้าน 1,545 / 1,550

ตามทิศทางตลาดต่างประเทศจากการเปิดเผยผลประกอบ บจ. สหรัฐ แข็งแกร่ง วันนี้ติดตามตัวเลข PCE ต่อเพื่อประเมิน FED ในระยะถัดไป



## หุ้นแนะนำวันนี้ "MAKRO"

- แม้คาดผลประกอบการ 1Q'66 อาจไม่โดดเด่นมากนัก แต่คาดจะเร่งตัวขึ้นได้ใน 2H'66 จากการปรับโครงสร้างหนี้และการบริโภคฟื้นตัว
- ทางเทคนิค ลงมาอยู่แนวรับสำคัญ กทยอยซื้อสะสมได้

- **แนวรับ 37.00 / 36.00**
- **Target 40.00 / 43.50**
- **Stop <35.50**

เปิดบัญชีลงทุนมั่นใจไปกับ AIRA ได้ที่นี้  
อนุมัติเร็ว พร้อมสิทธิประโยชน์ครบครัน



รายงานฉบับนี้จัดทำในนามของบริษัทหลักทรัพย์ ไอรา จำกัด (มหาชน) ("ไอรา") เพื่อเป็นข้อมูลให้กับลูกค้าของไอราเท่านั้น มิได้เป็นการแนะนำหรือเสนอแนะหรือเชิญชวนเพื่อการซื้อหรือขายหลักทรัพย์ใดๆ ผู้อ่านควรตัดสินใจซื้อหรือขายหลักทรัพย์โดยใช้วิจารณญาณของตนเอง ไอรา รวมทั้งพนักงานของบริษัท ปรารถนาความรับผิดชอบในความเสี่ยงภัยอันเกิดจากการใช้ข้อมูลในรายงานนี้ ไม่วางทางตรงหรือทางอ้อม ทั้งหมดหรือบางส่วน และไม่ถือเป็นการรับประกันความถูกต้องสมบูรณ์และเชื่อถือได้ของข้อมูลในรายงานนี้ ไอรา และ/หรือ กรรมการบริษัท, พนักงานที่เกี่ยวข้อง อาจมีความสัมพันธ์กับ/หรืออาจให้บริการทางด้านวิชาชีพอื่น และ/หรือ บริหารทางการเงินอื่นๆ กับบริษัทที่กล่าวถึงในรายงานฉบับนี้ ไอราขอสงวนสิทธิ์ในการเปลี่ยนแปลงความคิดเห็น หรือข้อมูลโดยไม่ต้องแจ้งล่วงหน้า เอกสารฉบับนี้ใช้ภายในไอราเท่านั้น มิได้จัดทำขึ้นสำหรับการลงตีพิมพ์ในหนังสือพิมพ์ หรือสื่ออื่นๆ แต่อย่างใด

# Daily Market Outlook

April 28, 2023

**Our View? “ฟื้นบ้าง”** คาดตลาดวันนี้ “Rebound” มองแนวรับที่บริเวณ 1,525 / 1,520 และแนวต้านที่บริเวณ 1,545 / 1,550 คาดตลาดอาจได้รับ Sentiment เชิงบวกจากตลาดสหรัฐฯ บ้าง หลังเมื่อคืนนี้บริษัทรายใหญ่หลายบริษัทของสหรัฐฯ อาทิ Meta Platforms เปิดเผยผลประกอบการ ออกมาดีกว่าที่ตลาดคาดไว้มาก หนุนหุ้นในกลุ่มเทคโนโลยีฟื้นตัวขึ้นเป็นจิตวิทยาเชิงบวกต่อกิตติทางราคาสินทรัพย์เสี่ยงในระยะสั้น ขณะที่การเปิดเผยตัวเลข GDP 1Q'66 ของสหรัฐฯออกมาอยู่ที่ระดับ 1.1% ต่ำกว่าที่ตลาดคาดไว้ที่ 2.0% สะท้อนการชะลอตัวชัดเจนของเศรษฐกิจสหรัฐฯแม้ตัวเลขการใช้จ่ายของผู้บริโภคจะเพิ่มขึ้น 3.7% ใน 1Q'66 รวมทั้งการใช้จ่ายของภาครัฐจะปรับตัวขึ้นที่ระดับ 4.7% แต่ภาคธุรกิจปรับลดการลงทุนในการสต็อกสินค้า -2.3% กดดัน GDP อ่อนตัวลง ทำให้เรามองว่าในการประชุม FOMC วันที่ 2-3 พ.ค. นี้ ธนาคารกลางสหรัฐฯ (FED) จะยังเดินหน้าขึ้นดอกเบี้ยต่อไปอีก 0.25% สู่ระดับ 5.25% แต่ให้ติดตามการส่งสัญญาณถึงการใช้นโยบายทางการเงินในระยะถัดไปว่าจะขึ้นดอกเบี้ยต่อหรือจะคงอัตราดอกเบี้ยดังกล่าวว่าจะยาวนานเพียงใด โดยเรายังคาดว่า FED จะยังคงอัตราดอกเบี้ยดังกล่าวไปอีกระยะเวลาหนึ่งเพื่อรอประเมินผลกระทบของการใช้อัตราดอกเบี้ยในระดับที่สูง คาดจะกดดันกิตติทางราคาสินทรัพย์เสี่ยงได้อยู่ รวมทั้งคืนนี้แนะนำติดตามการรายงานตัวเลขดัชนีราคาการใช้จ่ายเพื่อการบริโภคส่วนบุคคล (PCE) เดือน มี.ค. คาดจะออกมา +4.10% YoY และ +0.10% MoM แม้จะยังอยู่ในภาพการชะลอตัวลง แต่ยังคงอยู่ในระดับสูง

ทางด้านราคาสัญญาน้ำมันดิบล่วงหน้า WTI. ส่งมอบเดือน มิ.ย. เมื่อคืนนี้ปิดที่ระดับ 74.76 ดอลลาร์/บาร์เรล +0.46 ดอลลาร์ (+0.62%) ได้รับแรงหนุนระยะสั้นจากการที่รองนายกรัฐมนตรีรัสเซียเปิดเผยกลุ่ม OPEC+ ยังไม่มีความจำเป็นในการปรับลดกำลังการผลิตน้ำมันเพิ่มเติมในปัจจุบัน กระตุ้นความกังวลอุปทานน้ำมันดิบตึงตัวในระยะสั้น คาดจะหนุนกิตติทางหุ้นในกลุ่มพลังงานริवादได้บ้างเล็กน้อย อย่างไรก็ตามดีสปีดาคนี้เราเห็นส่วนต่างปีโตรเคมี อาทิ Ethylene-Naphtha เพิ่มขึ้น 7.9% WoW ปิดที่ 232 USD/ton และ HDPE-Naphtha เพิ่มขึ้น 8.6% WoW ปิดที่ 342 USD/ton คาดจะหนุนกิตติทางหุ้นในกลุ่มปิโตรเคมี (PTTGC, IVL และ SCC) ริवादขึ้นได้ในระยะสั้น

สำหรับปัจจัยในประเทศคาดการณ์การซื้อขายของตลาดจะเริ่มเบาบางลงจากสัปดาห์หน้าเป็นช่วงคาบวันหยุดยาวของตลาดหุ้นไทย อาจส่งผลให้ตลาดผันผวนได้บ้างในระยะสั้น ขณะที่ต้องติดตามการเคลื่อนไหวของ DELTA วันนี้แตกพาร์เหลือ 0.10 บาท จากเดิมที่ 1 บาท คาดจะมีความผันผวนและส่งผลต่อกิตติทางของดัชนี SET ได้บ้าง อย่างไรก็ตามดีสปีดาคนี้เรามองเชิงบวกต่อหุ้นในกลุ่มธนาคาร โดยเฉพาะธนาคารขนาดกลาง-ใหญ่ (KBANK, SCB, BBL, KTB และ TTB) จากการรายงานผลประกอบการ 1Q'66 เติบโตมากกว่าที่ตลาดคาดโดยเพิ่มขึ้น +45.19% QoQ และ +13.55% YoY รวมทั้งเรายังชอบหุ้นในกลุ่มค้าปลีก (CPALL, MAKRO และ BJC) เราคาดผลประกอบการผ่านจุดต่ำสุดไปแล้วและอยู่ในภาพการฟื้นตัวขึ้นต่อเนื่อง รวมทั้งยังได้รับแรงหนุนจากการเลือกตั้งใหญ่เดือน พ.ค. และตัวเลขนักท่องเที่ยวต่างชาติเข้าไทยยังดีต่อเนื่องคาดจะเป็นจิตวิทยาเชิงบวกต่อราคาได้อยู่

## ริมาตรการลงทุน “Selective Play”

### หุ้นแนะนำวันนี้ “MAKRO”

**กลยุทธ์** ททยอยซื้อสะสม แนวรับ 37.00 / 36.00 Target 40.00 / 43.50 Stop <35.50

รายงานฉบับนี้จัดทำในนามของบริษัทหลักทรัพย์ ไอรา จำกัด (มหาชน) (“ไอรา”) เพื่อเป็นข้อมูลให้กับลูกค้าของไอราเท่านั้น มิได้เป็นการชี้นำหรือเสนอแนะหรือเชิญชวนเพื่อการซื้อขายหลักทรัพย์ใดๆ ผู้อ่านควรตัดสินใจซื้อหรือขายหลักทรัพย์โดยใช้วิจารณญาณของตนเอง ไอรา รวมทั้งพนักงานของบริษัท ปราศจากความรับผิดชอบในความเสี่ยงหรือความเสียหายอันเกิดจากการใช้ข้อมูลในรายงานนี้ ไม่ว่าทางตรงหรือทางอ้อม ทั้งหมดหรือบางส่วน และไม่ถือเป็นการรับประกันความถูกต้องสมบูรณ์และเชื่อถือได้ของข้อมูลในรายงานนี้ ไอรา และ/หรือ กรรมการบริษัท, พนักงานที่เกี่ยวข้อง อาจมีความสัมพันธ์กับ/หรืออาจให้บริการทางด้านวิชาชีพอื่นแก่ และ/หรือ บริหารการทางการเงินแก่ กับบริษัทที่กล่าวถึงในรายงานฉบับนี้ ไอราขอสงวนสิทธิ์ในการเปลี่ยนแปลงความคิดเห็น หรือข้อมูลโดยไม่ต้องแจ้งล่วงหน้า เอกสารฉบับนี้ใช้ภายใต้ไอราเท่านั้น มิได้จัดทำขึ้นสำหรับการลงตีพิมพ์ในหนังสือพิมพ์ หรือสื่ออื่นๆ แต่อย่างใด

	ล่าสุด	เปลี่ยนแปลง	% เปลี่ยนแปลง	มูลค่า (ล.อ.)
SET	1,531.23	-12.72	-0.82%	43,638.05
SET50	924.98	-9.56	-1.02%	28,832.59
SET100	2,063.73	-20.57	-0.99%	34,188.65
MAI	503.35	-6.76	-1.33%	2,737.81

### Current

PE	18.31	เท่า
PBV	1.51	เท่า
Div. Yield	3.06	%

### การเคลื่อนไหวรายกลุ่มอุตสาหกรรม

	ล่าสุด	เปลี่ยนแปลง	% เปลี่ยนแปลง
ENERG	21,901.64	69.61	0.32%
ICT	162.90	1.04	0.64%
BANK	373.34	-1.83	-0.49%
HEALTH	7,331.97	-9.88	-0.13%
COMM	36,538.14	187.89	0.52%
TRANS	355.45	-0.08	-0.02%
FOOD	11,359.09	-23.05	-0.20%
PROP	258.19	0.68	0.26%
PETRO	873.58	19.25	2.25%
TOURISM	676.94	-0.48	-0.07%
CONS	60.85	-1.12	-1.81%
PF&REIT	146.24	0.07	0.05%

### ปริมาณการซื้อขายของตลาด

#### แบ่งตามกลุ่มนักลงทุนในวันทำการก่อนหน้า

	หน่วย (ล.อ.)
Foreign	-252.44
Institute	325.53
Proprietary	-236.63
Customer	163.53

### ปริมาณการซื้อขายของ SET50 Index Futures

#### แบ่งตามกลุ่มนักลงทุนในวันทำการก่อนหน้า

	หน่วย (สัญญา)
Institution	9,486
Foreign	-27,378
Customer	17,892

38.2%: 119.29

51.25%: 108.98

61.6%: 99.19

# Market Summary

April 28, 2023

INDEX	Country	Last	Change	%Change	Update Time	Date
<b>US</b>						
DJIA		33,826.16	524.29	157%	04:26:00	28/04/2023
NASDAQ		12,142.24	287.89	2.43%	05:01:00	28/04/2023
S&P500		4,135.35	79.36	1.96%	05:30:00	28/04/2023
<b>EUROPE</b>						
FTSE100	UK	7,831.58	(21.06)	-0.27%	22:35:30	27/04/2023
DAX	Germany	15,800.45	4.72	0.03%	22:54:56	27/04/2023
CAC40	France	7,483.84	17.18	0.23%	23:05:02	27/04/2023
FTMIB	Italy	27,156.29	48.78	0.18%	22:35:26	27/04/2023
RTSI	Russia	1,024.44	13.38	1.32%	07:00:00	27/04/2023
<b>ASIA</b>						
NIKKEI	Japan	28,628.37	170.69	0.60%	07:35:00	28/04/2023
KOSPI	South Korea	2,510.93	15.12	0.61%	07:55:00	28/04/2023
TAIEX	Taiwan	15,411.49	36.86	0.24%	12:33:15	27/04/2023
HIS	Hong Kong	19,840.28	83.01	0.42%	15:08:34	27/04/2023
SSEC	China	3,285.88	21.78	0.67%	14:00:20	27/04/2023
STI	Singapore	3,282.03	(11.88)	-0.36%	16:20:00	27/04/2023
FBKLCI	Malaysia	1,418.05	3.80	0.27%	15:59:45	27/04/2023
PSE	Philippines	6,583.68	43.44	0.66%	13:50:00	27/04/2023
JSX	Indonesia	6,945.48	35.33	0.51%	16:00:09	27/04/2023
SET	Thailand	1,531.23	(12.72)	-0.82%	17:08:00	27/04/2023
VNI	Vietnam	1,039.63	(1.17)	-0.11%	15:02:00	27/04/2023
SENSEX	India	60,649.38	348.80	0.58%	17:09:57	27/04/2023

COMMODITY	Last	Change	%Change	Update Time	Date
Gold Spot	1,985.99	(1.01)	-0.05%	07:55:01	28/04/2023
Silver Spot	24.86	(0.09)	-0.36%	07:55:03	28/04/2023
WTI Spot	74.68	(0.10)	-0.13%	07:54:46	28/04/2023
Brent Spot	78.15	(0.11)	-0.14%	07:54:46	28/04/2023
Dubai IM	83.23	(0.39)	-0.46%	07:00:00	26/04/2023
Natural Gas Fut.	2.36	0.24	11.24%	04:22:50	28/04/2023
Newcastle Coal	190.15	1.10	0.58%	07:00:00	26/04/2023
Baltic Dry Index	1,581.00	45.00	2.93%	05:01:00	28/04/2023

Currency	Last	Change	%Change	Update Time	Date
Dollar Index	101.49	0.053	0.05%	05:15:00	28/04/2023
USDTHB	34.1	0.072	0.21%	07:54:57	28/04/2023
EURUSD	1.1037	0.001	0.09%	07:55:05	28/04/2023
GBPUSD	1.2496	-1E-04	-0.01%	07:55:05	28/04/2023
USDJPY	134	0.098	0.07%	07:55:05	28/04/2023
USDCNY	6.9215	0	0.00%	05:34:27	28/04/2023
Bitcoin	29940	1835	6.53%	03:28:00	28/04/2023

US Treasury Yield	Last	Change	%Change	Update Time	Date
US2YY	4.0723	0.1337	0.0339	07:54:27	28/04/2023
US10YY	3.5261	0.0795	0.0231	07:54:27	28/04/2023

Source :AIRA Research and TQ Professional

รายงานฉบับนี้จัดทำในนามของบริษัทหลักทรัพย์ ไอรา จำกัด (มหาชน) ("ไอรา") เพื่อเป็นข้อมูลให้กับลูกค้าของไอราเท่านั้น มิได้เป็นการแนะนำหรือเสนอแนะ หรือชี้แนะเพื่อการค้าหรือขายหลักทรัพย์ใดๆ ผู้อ่านควรตัดสินใจซื้อขายหลักทรัพย์โดยใช้วิจารณญาณของตนเอง ไอรา รวมถึงพนักงานของบริษัท ปรารถนาความรับผิดชอบในความเสี่ยงอันเกิดจากการใช้ข้อมูลในรายงานนี้ ไม่วางทางตรงหรือทางอ้อม คุ้มครองหรือบางส่วน และไม่ถือเป็นการรับประกันความถูกต้องสมบูรณ์และเชื่อถือได้ของข้อมูลในรายงานนี้ ไอรา และ/หรือ กรรมการบริษัท, พนักงานที่เกี่ยวข้อง อาจมีความสัมพันธ์กับ/หรืออาจให้บริการทางด้านบัญชีและ/หรือ บริหารทางการเงินอื่นๆ กับบริษัทที่กล่าวถึงในรายงานฉบับนี้ ไอราขอสงวนสิทธิ์ในการเปลี่ยนแปลงความคิดเห็น หรือข้อมูลโดยไม่ต้องแจ้งล่วงหน้า เอกสารฉบับนี้ใช้ภายในไอราเท่านั้น มิได้จัดทำขึ้นสำหรับการลงตีพิมพ์ในหนังสือพิมพ์ หรือสื่ออื่นๆ แต่อย่างใด

นักกลยุทธ์ : รณรงค์เดช จันทรไพศาล, #066063

Email : narongdach.c@aira.co.th

# TFEX Killers



**กลยุทธ์ Trend Trade** : Open Long 924 / 920 Stop <918  
**Day Trade** : Trading Long ในกรอบ 920.0 – 940.0

**S50M23** : ภาพรายวัน ราคาอ่อนตัวลง ทดสอบแนวรับที่ Fib. Expansions 161.8% แล้ว ขณะที่เครื่องมือทางเทคนิค MACD ยังให้สัญญาณขาย แต่ RSI เข้าใกล้ภาวะ Oversold ทำให้คาดว่าราคามีโอกาสรีบาวด์กลับขึ้นได้

แนวรับ 920 / 910      แนวต้าน 932 / 938



**กลยุทธ์**      Hold Short 2,005.5 / Stop > 2,012

**Gold Spot** : ภาพรายวัน ราคายังคงแกว่งตัวประชิดแนวรับที่เส้นแนวนอนขาขึ้นระยะสั้น ขณะที่เครื่องมือทางเทคนิค MACD, RSI และ SSTO ยังคงอ่อนกำลังอยู่ ทำให้คาดว่าราคามีโอกาสแกว่งตัวออกด้านข้างหลุดแนวรับดังกล่าวได้ในระยะถัดไป

แนวรับ 1,974 / 1,970      แนวต้าน 2,007 / 2,012



**กลยุทธ์**      Trading ในกรอบ 33.90 – 34.50

**USDTHB** : ภาพรายวัน ราคาอ่อนตัวลง ทดสอบแนวรับที่เส้นแนวนอนขาขึ้นแล้วพยายามฟื้นตัวกลับขึ้นบ้างเล็กน้อย ขณะที่เครื่องมือทางเทคนิค MACD, RSI และ SSTO ยังอ่อนกำลังอยู่ ทำให้คาดว่าราคามีโอกาสแกว่งตัวออกด้านข้างได้ต่อ

แนวรับ 33.90 / 33.60      แนวต้าน 34.30 / 34.50

38.2%: 119.29

51.25%: 108.98

61.6%: 99.19

# AIRA Research Performance

April 28, 2023

หุ้น	วันที่เริ่ม แนะนำ	ต้นทุนซื้อ ตามที่แนะนำ	ราคาสูงสุด หลังจากแนะนำ	ราคาปิดวันทำการ ก่อนหน้า	%การ เปลี่ยนแปลง	คำแนะนำล่าสุด
RATCH	30/3/2023	38.38	40.00	37.75	-1.63%	ถือ Target 41.25 / 45.00 Stop <37.00
AU	18/4/2023	11.10	11.50	10.90	-1.80%	ถือ Target 12.40 / 13.00 Stop <10.40
CPALL	25/4/2023	63.50	64.50	64.50	1.57%	ถือ / รอซื้อเพิ่ม 62.00 Target 65.00 / 67.00 Stop <60.75
BRR	26/4/2023	7.30	7.50	7.25	-0.68%	ถือ / รอซื้อเพิ่ม 7.10 Target 8.00 / 8.40 Stop <6.95
SCB	27/04/2023	103.00	104.00	103.50	0.49%	ถือ / รอซื้อเพิ่ม 100.00 Target 107.00 / 113.00 Stop <98.50

## รายงานการซื้อขายของ Portfolio Model สำหรับเดือน เม.ย. '66

\*\*รายการดังกล่าวไม่รวมค่าธรรมเนียมในการซื้อ-ขายหลักทรัพย์และค่าธรรมเนียมของตลาดฯ\*\*

- 5 เม.ย. ขายลดความเสี่ยง PLANB ต้นทุนที่แนะนำ 8.65 หลังหลุดจุด Stop 8.45 (-2.31%)
- 17 เม.ย. KBANK ขึ้น XD ได้รับเงินปันผลที่ 3.50 บาท/หุ้น
- 18 เม.ย. ขายลดความเสี่ยง BCP ต้นทุนที่แนะนำ 32.00 หลังหลุดจุด Stop 31.00 (-3.13%)  
แบ่งขายทำกำไร BBL ต้นทุนที่แนะนำ 156.50 ตามเป้าหมายระยะสั้นที่ 160.00 (+2.24%)
- 20 เม.ย. ขายลดความเสี่ยง KBANK ต้นทุนที่แนะนำ 132.00 หลังเผชิญความผันผวนหลุดจุด Stop 129.50 (-2.27%)
- 25 เม.ย. ขายลดความเสี่ยง STEC ต้นทุนที่แนะนำ 12.30 หลังหลุดจุด Stop 12.00 (-2.44%)  
ขายลดความเสี่ยง AAV ต้นทุนที่แนะนำ 2.79 หลังหลุดจุด Stop 2.60 (-6.81%)  
ขายลดความเสี่ยง VGI ต้นทุนที่แนะนำ 3.91 หลังหลุดจุด Stop 3.80 (-2.81%)  
ขายลดความเสี่ยง BBL ส่วนที่เหลือ ต้นทุนที่แนะนำ 156.50 หลังหลุดจุด Stop 156.50 (-0.00%)  
ขายลดความเสี่ยง KKP ต้นทุนที่แนะนำ 64.00 หลังหลุดจุด Stop 63.00 (-1.56%)

รายงานฉบับนี้จัดทำในนามของบริษัทหลักทรัพย์ ไอรา จำกัด (มหาชน) ("ไอรา") เพื่อเป็นข้อมูลให้กับลูกค้าของไอราเท่านั้น มิได้เป็นการชี้นำหรือเสนอแนะ หรือเชิญชวนเพื่อการซื้อหรือขายหลักทรัพย์ใดๆ ผู้อ่านควรตัดสินใจซื้อหรือขายหลักทรัพย์โดยใช้วิจารณญาณของตนเอง ไอรา รวมถึงพนักงานของบริษัท ปรารถนาความรับผิดชอบในความเสี่ยงที่เกิดขึ้นจากการใช้ข้อมูลในรายงานนี้ ไม่ว่าจะทางตรงหรือทางอ้อม ทั้งหมดหรือบางส่วน และไม่ถือเป็นการรับประกันความถูกต้องสมบูรณ์และเชื่อถือได้ของข้อมูลในรายงานนี้ ไอรา และ/หรือ กรรมการบริษัท, พนักงานที่เกี่ยวข้อง อาจมีความสัมพันธ์กับ/หรืออาจให้บริการทางด้านวิชาชีพอื่นแก่ และ/หรือ บริหารทางการเงินอื่นๆ กับบริษัทที่กล่าวถึงในรายงานฉบับนี้ ไอราขอสงวนสิทธิ์ในการเปลี่ยนแปลงความคิดเห็น หรือข้อมูลโดยไม่ต้องแจ้งล่วงหน้า เอกสารฉบับนี้ใช้ภายในไอราเท่านั้น มิได้จัดทำขึ้นสำหรับการลงตีพิมพ์ในหนังสือพิมพ์ หรือสื่ออื่นๆ แต่อย่างใด

นักกลยุทธ์ : นรงค์เดช จันทรไพศาล, #066063

Email : narongdach.c@aira.co.th



@AIRASECURITIES



@AIRAPLC



AIRASEC



### Equity Market

COUNTRIES	Day (Million\$)	%DOD	WTD (Million\$)	MTD (Million\$)	YTD (Million\$)	AS OF
India	176.22	4.99	91.06	649.99	(1832.52)	26/04/2023
Indonesia	27.03	(0.78)	149.16	785.82	1231.17	27/04/2023
Japan	2555.91	N/A	2555.91	34505.40	13964.20	21/04/2023
Pakistan	0.90	4.60	0.90	6.70	15.29	26/04/2023
Philippines	1.42	1.41	8.67	26.42	(491.87)	27/04/2023
S. Korea	(183.21)	(1.72)	(227.55)	482.77	5952.38	28/04/2023
Sri Lanka	0.20	0.00	1.40	3.20	4.00	27/04/2023
Taiwan	(521.61)	(2.23)	(1359.65)	(2463.45)	5854.51	27/04/2023
Thailand	(7.39)	(1.18)	(35.61)	(151.11)	(1796.71)	27/04/2023
Vietnam	(12.73)	(7.30)	(6.45)	(125.38)	127.22	27/04/2023
Abu Dhabi	(46.05)	(0.72)	(148.41)	(749.81)	(2152.53)	27/04/2023
Dubai	6.74	(0.38)	39.93	90.57	262.74	27/04/2023
Qatar	16.22	1.04	24.17	30.94	155.30	27/04/2023

### Fixed Income Market

ASIAN	Countries	Day - 1 (M\$)	Day (M\$)	WTD (M\$)	MTD (M\$)	QTD (M\$)	YTD (M\$)	AS OF
	India	(73.10)	113.87	(81.08)	27.00	27.00	449.55	26/04/2023
Indonesia	246.58	(24.31)	101.32	265.26	265.26	3980.84	14/04/2023	
Japan			309.96	10310.30	10310.30	(2834.02)	21/04/2023	
Malaysia				982.63	2211.77	2211.77	31/03/2023	
Philippines				(326.50)	(702.15)	(702.15)	31/03/2023	
S. Korea	589.18	44.43	(325.08)	5325.29	5325.29	13042.70	27/04/2023	
Thailand	143.33	(6.51)	349.77	(512.82)	(512.82)	99.02	27/04/2023	

ASIA	Headline Inflation (%)	Policy Rate (%)
China	0.7	4.35
Hong Kong	1.70	5.25
India	5.70	6.50
Indonesia	5.00	5.75
Malaysia	3.40	2.75
Pakistan	35.40	22.0
Philippines	7.60	6.25
Singapore	5.50	-
S.Korea	4.20	3.50
Taiwan	2.40	1.875
Thailand	2.80	1.75
Vietnam	3.40	5.50

G-10	Headline Inflation (%)	Policy Rate (%)
US	5.00	5.00
EURO	6.90	3.50
Japan	3.20	-0.10
UK	10.10	4.25
Canada	4.30	4.50
Australia	7.00	3.60
New Zealand	6.70	5.25
Switzerland	2.90	1.50
Denmark	6.70	2.75
Norway	6.50	3.00
Sweden	10.60	3.50

BRICS	Headline Inflation (%)	Policy Rate (%)
Brazil	4.70	13.75
Russia	3.50	7.50
India	5.70	6.50
China	0.7	4.35
S.Africa	7.10	7.75

Source :AIRA Research and Bloomberg

รายงานฉบับนี้จัดทำในนามของบริษัทหลักทรัพย์ ไอรา จำกัด (มหาชน) ("ไอรา") เพื่อเป็นข้อมูลให้กับลูกค้าของไอราเท่านั้น มิได้เป็นการชี้นำหรือเสนอแนะหรือชักชวนเพื่อการซื้อขายหลักทรัพย์ใดๆ ผู้อ่านควรตัดสินใจซื้อหรือขายหลักทรัพย์โดยใช้วิจารณญาณของตนเอง ไอรา รวมทั้งพนักงานของบริษัท ปราศจากความรับผิดชอบในความเสียหายอันเกิดจากการใช้ข้อมูลในรายงานนี้ ไม่ว่าจะทางตรงหรือทางอ้อม ทั้งหมดหรือบางส่วน และไม่ถือเป็นการรับประกันความถูกต้องสมบูรณ์และเชื่อถือได้ของข้อมูลในรายงานนี้ ไอรา และ/หรือ กรรมการบริษัท, พนักงานที่เกี่ยวข้อง อาจมีความสัมพันธ์กับ/หรืออาจให้บริการทางด้านวิชาชีพแก่ และ/หรือ บริหารการทางการเงินแก่ กับบริษัทที่กล่าวถึงในรายงานฉบับนี้ ไอราขอสงวนสิทธิ์ในการเปลี่ยนแปลงความคิดเห็น หรือข้อมูลโดยไม่ต้องแจ้งล่วงหน้า เอกสารฉบับนี้ใช้ภายใต้ไอราเท่านั้น มิได้จัดทำขึ้นสำหรับการลงพิมพ์ในหนังสือพิมพ์ หรือสื่ออื่นๆ แต่อย่างใด

นักกลยุทธ์ : ณรงค์เดช จันทร์ไพศาล, #066063

Email : narongdach.c@aira.co.th

38.2%: 119.29

51.25%: 108.98

61.6%: 99.19

**Corporate Governance Rating (CG Score)**



AAV, ADVANC, AF, AH, AIRA, AJ, AKP, AKR, ALLA, ALT, AMA, AMARIN, AMATA, AMATAV, ANAN, AOT, AP, APURE, ARIP, ASP, ASW, AUCTION, AWC, AYUD, BAFS, BAM, BANPU, BAY, BBIK, BBL, BCP, BCPG, BDMS, BEM, BEYOND, BGC, BGRIM, BIZ, BKI, BOL, BPP, BRR, BTS, BTW, BWG, CENTEL, CFRESH, CGH, CHEWA, CHO, CIMBT, CK, CKP, CM, CNT, COLOR, COM7, COMAN, COTTO, CPALL, CPF, CPI, CPN, CRC, CSS, DDD, DELTA, DEMCO, DOHOME, DRT, DTAC, DUSIT, EA, EASTW, ECF, ECL, EE, EGCO, EPG, ETC, ETE, FN, FNS, FPI, FPT, FSMART, FVC, GC, GEL, GFPT, GGC, GLAND, GLOBAL, GPI, GPSC, GRAMMY, GULF, GUNKUL, HANA, HARN, HENG, HMPRO, ICC, ICHI, III, ILINK, ILM, IND, INTUCH, IP, IRC, IRPC, ITEL, IVL, JTS, JWD, K, KBANK, KCE, KEX, KGI, KKP, KSL, KTB, KTC, LALIN, LANNA, LHFG, LIT, LOXLEY, LPN, LRH, LST, MACO, MAJOR, MAKRO, MALEE, MBK, MC, MCOT, METCO, MFEC, MINT, MONO, MOONG, MSC, MST, MTC, MVP, NCL, NEP, NER, NKI, NOBLE, NSI, NVD, NYT, OISHI, OR, ORI, OSP, OTO, PAP, PCSGH, PDG, PDJ, PG, PHOL, PLANB, PLANET, PLAT, PORT, PPS, PR9, PREB, PRG, PRM, PSH, PSL, PTG, PTT, PTTEP, PTTGC, PYLON, Q-CON, QH, QTC, RABBIT, RATCH, RBF, RS, S, S&J, SAAM, SABINA, SAMART, SAMTEL, SAT, SC, SCB, SCC, SCCC, SCG, SCGP, SCM, SCN, SDC, SEAFCO, SEAOL, SE-ED, SELIC, SENA, SENAJ, SGF, SHR, SICT, SIRI, SIS, SITHAI, SMP, SNC, SONIC, SORKON, SPALI, SPI, SPRC, SPVI, SSC, SSSC, SST, STA, STEC, STGT, STI, SUN, SUSCO, SUTHA, SVI, SYMC, SYNTEC, TACC, TASCOC, TCAP, TEAMG, TFMAMA, THANA, THANAI, THCOM, THG, THIP, THRE, THREL, TIPCO, TISCO, TK, TKN, TKS, TKT, TMILL, TMT, TNDT, TNITY, TOA, TOP, TPBI, TQM, TRC, TRUE, TSC, TSR, TSTE, TSTH, TTA, TTB, TTCL, TTW, TU, TVDH, TVI, TVO, TWPC, UAC, UBIS, UPOIC, UV, VCOM, VGI, VIH, WACOAL, WAVE, WHA, WHAUP, WICE, WINNER, XPG, ZEN



ZS, 7UP, ABICO, ABM, ACE, ACG, ADB, ADD, AEONTS, AGE, AHC, AIE, AIT, ALUCON, AMANAH, AMR, APCO, APCS, AQUA, ARIN, ARROW, AS, ASAP, ASEFA, ASIA, ASIAN, ASIMAR, ASK, ASN, ATP30, B, BA, BC, BCH, BE8, BEC, BH, BIG, BJC, BJCHI, BLA, BR, BRI, BROOK, BSM, BYD, CBG, CEN, CHARAN, CHAYO, CHG, CHOTI, CHOW, CI, CIG, CITY, CIVIL, CMC, CPL, CPW, CRANE, CRD, CSC, CSP, CV, CWT, DCC, DHOUSE, DITTO, DMT, DOD, DPAINT, DV8, EASON, EFORL, ERW, ESSO, ESTAR, FE, FLOYD, FORTH, FSS, FTE, GBX, GCAP, GENCO, GJS, GTB, GYT, HEMP, HPT, HTC, HUMAN, HYDRO, ICN, IFS, IIG, IMH, INET, INGRS, INSET, INSURE, IRCP, IT, ITD, J, JAS, JCK, JCKH, JMT, JR, KBS, KCAR, KIAT, KISS, KK, KOOL, KTIS, KUMWEL, KUN, KWC, KWM, L&E, LDC, LEO, LH, LHK, M, MATCH, MBAX, MEGA, META, MFC, MGT, MICRO, MILL, MITSIB, MK, MODERN, MTI, NATION, NBC, NCAP, NCH, NDR, NETBAY, NEX, NINE, NNCL, NOVA, NPK, NRF, NTV, NUSA, NWR, OCC, OGC, ONEE, PACO, PATO, PB, PICO, PIMO, PIN, PJW, PL, PLE, PM, PMTA, PPP, PPM, PRAPAT, PRECHA, PRIME, PRIN, PRINC, PROEN, PROS, PROUD, PSG, PSTC, PT, PTC, QLT, RCL, RICHY, RJH, ROJNA, RPC, RT, RWI, S11, SA, SABUY, SAK, SALEE, SAMCO, SANKO, SAPPE, SAWAD, SCAP, SCI, SCP, SE, SECURE, SFLEX, SFP, SFT, SGP, SIAM, SINGER, SKE, SKN, SKR, SKY, SLP, SMART, SMD, SMIT, SMT, SNNP, SNP, SO, SPA, SPC, SPCG, SR, SRICHA, SSF, SSP, STANLY, STC, STPI, SUC, SVOA, SVT, SWC, SYNEX, TAE, TAKUNI, TCC, TCMC, TFG, TFI, TFM, TGH, TIDLOR, TIGER, TIPH, TITLE, TM, TMC, TMD, TMI, TNL, TNP, TNR, TOG, TPA, TPAC, TPCS, TPIPL, TPIPP, TPLAS, TPS, TQR, TRITN, TRT, TRU, TRV, TSE, TVT, TWP, UBE, UEC, UKEM, UMI, UOBKH, UP, UPF, UTP, VIBHA, VL, VPO, VRANDA, WGE, WIJK, WIN, WINMED, WORK, WP, XO, YUASA, ZIGA



A, A5, AI, ALL, ALPHAX, AMC, APP, AQ, AU, B52, BEAUTY, BGT, BLAND, BM, BROCK, BSBM, BTNC, CAZ, CCP, CGD, CMAN, CMO, CMR, CPANEL, CPT, CSR, CTW, D, DCON, EKH, EMC, EP, EVER, F&D, FMT, GIFT, GLOCON, GLORY, GREEN, GSC, HL, HTECH, IHL, INOX, JAK, JMART, JSP, JUBILE, KASET, KCM, KWI, KYE, LEE, LPH, MATI, M-CHAI, MCS, MDX, MENA, MJD, MORE, MPIC, MUD, NC, NEWS, NFC, NSL, NV, PAF, PEACE, PF, PK, PPM, PRAKIT, PTECH, PTL, RAM, ROCK, RP, RPH, RSP, SIMAT, SISB, SK, SOLAR, SPACK, SPG, SQ, STARK, STECH, SUPER, TC, TCCC, TCJ, TEAM, THE, THMUI, TKC, TNH, TNPC, TOPP, TPCH, TPOLY, TRUBB, TTI, TYCN, UMS, UNIQU, UPA, UREKA, VARO, W, WFX, WPH, YGG

Score Range	Number of Logo	Description
90 - 100		Excellent
80 - 89		Very Good
70 - 79		Good
60 - 69		Satisfactory
50 - 59		Pass

ที่มา: [www.sec.or.th](http://www.sec.or.th) (ข้อมูล ณ วันที่ 27/10/65)

หมายเหตุ: ข้อมูล CG Score ประจำปี 2565 จากสมาคมส่งเสริมสถาบันกรรมการบริษัทไทย

รายงานฉบับนี้จัดทำในนามของบริษัทหลักทรัพย์ ไอรา จำกัด (มหาชน) ("ไอรา") เพื่อเป็นข้อมูลให้กับลูกค้าของไอราเท่านั้น มิได้เป็นการชี้นำหรือเสนอแนะ หรือเชิญชวนเพื่อการซื้อหรือขายหลักทรัพย์ใดๆ ผู้อ่านควรตัดสินใจซื้อหรือขายหลักทรัพย์โดยใช้วิจารณญาณของตนเอง ไอรา รวมถึงพนักงานของบริษัท ปรารถนาความรับผิดชอบในความเสี่ยงที่อาจเกิดขึ้นจากการใช้ข้อมูลในรายงานนี้ มิว่าทางตรงหรือทางอ้อม ทั้งหมดหรือบางส่วน และไม่ถือเป็นการ รับประกันความถูกต้องสมบูรณ์และเชื่อถือได้ของข้อมูลในรายงานนี้ ไอรา และ/หรือ กรรมการบริษัท, พนักงานที่เกี่ยวข้อง อาจมีความสัมพันธ์กับ/หรือ อาจให้บริการทางด้านวิชาชีพและ/หรือ บริหารจัดการการเงินอื่นๆ กับบริษัทที่กล่าวถึงในรายงานฉบับนี้ ไอราขอสงวนสิทธิ์ในการเปลี่ยนแปลงความคิดเห็น หรือข้อมูลโดยไม่ต้องแจ้งล่วงหน้า เอกสารฉบับนี้มิใช่ขายในไอราเท่านั้น มิได้จัดทำขึ้นสำหรับการลงตีพิมพ์ในหนังสือพิมพ์ หรือสื่ออื่นๆ แต่อย่างใด

**Collective Action Coalition against corruption (CAC) หรือ โครงการแนวร่วมปฏิบัติของภาคเอกชนไทยในการต่อต้านการทุจริต**

**ได้รับการรับรอง CAC :**

2S, 7UP, ADVANC, AF, AI, AIE, AIRA, AJ, AKP, AMA, AMANAH, AMATA, AMATAV, AP, APCS, AS, ASIAN, ASK, ASP, AWC, AYUD, B, BAFS, BAM, BANPU, BAY, BBL, BCH, BCP, BCPG, BE8, BEC, BEYOND, BGC, BGRIM, BKI, BLA, BPP, BROOK, BRR, BSBM, BTS, BWG, CEN, CENTEL, CFRESH, CGH, CHEWA, CHOTI, CHOW, CIG, CIMBT, CM, CMC, COM7, COTTO, CPALL, CPF, CPI, CPL, CPN, CRC, CSC, DCC, DELTA, DEMCO, DIMET, DRT, DTAC, DUSIT, EA, EASTW, EGCO, EP, EPG, ERW, ESTAR, ETE, FE, FNS, FPI, FPT, FSMART, FSS, FTE, GBX, GC, GCAP, GEL, GFPT, GGC, GJS, GPI, GPSC, GSTEEL, GULF, GUNKUL, HANA, HARN, HEMP, HENG, HMPRO, HTC, ICC, ICHI, IFS, III, ILINK, INET, INSURE, INTUCH, IRC, IRPC, ITEL, IVL, JKN, JR, K, KASET, KBANK, KBS, KCAR, KCE, KGI, KKP, KSL, KTB, KTC, KWI, L&E, LANNA, LH, LHFG, LHK, LPN, LRH, M, MAJOR, MAKRO, MALEE, MATCH, MBAX, MBK, MC, MCOT, META, MFC, MFEC, MILL, MINT, MONO, MOONG, MSC, MST, MTC, MTI, NBC, NEP, NINE, NKI, NOBLE, NOK, NSI, NWR, OCC, OGC, ORI, PAP, PATO, PB, PCSGH, PDG, PDJ, PG, PHOL, PK, PL, PLANB, PLANET, PLAT, PM, PPP, PPPM, PPS, PR9, PREB, PRG, PRINC, PRM, PROS, PSH, PSL, PSTC, PT, PTG, PTT, PTTEP, PTTGC, PYLON, Q-CON, QH, QLT, QTC, RABBIT, RATCH, RML, RWI, S&J, SAAM, SABINA, SAPPE, SAT, SC, SCB, SCC, SCCC, SCG, SCGP, SCM, SCN, SEAOL, SE-ED, SELIC, SENA, SGP, SINGER, SIRI, SITHAI, SKR, SMIT, SMK, SMPC, SNC, SNP, SORKON, SPACK, SPALI, SPC, SPI, SPRC, SRICHA, SSF, SSP, SSSC, SST, STA, STGT, STOWER, SUSCO, SVI, SYMC, SYNTEC, TAE, TAKUNI, TASCO, TCAP, TCMC, TFG, TFI, TFMAMA, TGH, THANI, THCOM, THIP, THRE, THREL, TIDLOR, TIPCO, TISCO, TKS, TKT, TMILL, TMT, TNITY, TNL, TNP, TNR, TOG, TOP, TOPP, TPA, TPCS, TPP, TRU, TRUE, TSC, TSTE, TSTH, TTA, TTB, TTCL, TU, TVDH, TVI, TVO, TWPC, UBE, UBIS, UEC, UKEM, UOBKH, UPF, UV, VGI, VIH, WACOAL, WHA, WHAUP, WICE, WIJK, XO, YUASA, ZEN, ZIGA

**ได้ประกาศเจตนารมณ์เข้าร่วม CAC :**

AH, ALT, APCO, ASW, B52, CHG, CI, CPR, CPW, DDD, DHOUSE, DOHOME, ECF, EKH, ETC, EVER, FLOYD, GLOBAL, ILM, INOX, J, JMART, JMT, JTS, KEX, KUMWEL, LDC, MEGA, NCAP, NOVA, NRF, NUSA, OR, PIMO, PLE, RS, SAK, SIS, SSS, STECH, SUPER, SVT, TKN, TMD, TMI, TQM, TRT, TSI, VARO, VCOM, VIBHA, W, WIN

ที่มา : [www.sec.or.th](http://www.sec.or.th) (ข้อมูล ณ วันที่ 07/07/65)

หมายเหตุ: ข้อมูลบริษัทที่เข้าร่วมโครงการแนวร่วมปฏิบัติของภาคเอกชนไทยในการต่อต้านการทุจริต (Thai CAC) จากสมาคมส่งเสริมสถาบันกรรมการบริษัทไทย

**Thailand Sustainability Investment: THSI**

**บริษัทจดทะเบียนในตลาดหลักทรัพย์แห่งประเทศไทย (SET) :**

AAV, ACE, ADVANC, AGE, AH, AJ, AMATA, AMATAV, AOT, AP, ASIAN, ASW, AWC, BAFS, BAM, BANPU, BAY, BBL, BCP, BCPG, BDMS, BEM, BGC, BGRIM, BJC, BKI, BLA, BPP, BTS, BWG, CBG, CENTEL, CFRESH, CKP, CM, COM7, COTTO, CPALL, CPF, CPN, CRC, DELTA, DEMCO, DMT, DRT, DTAC, EA, EASTW, EGCO, EPG, ETC, FPT, GFPT, GLOBAL, GPSC, GULF, GUNKUL, HANA, HMPRO, HTC, ICHI, ILINK, INTUCH, IRC, IRPC, ITEL, IVL, JWD, KBANK, KEX, KKP, KTB, KTC, LHFG, MAJOR, M-CHAI, MEGA, MINT, MSC, MTC, NER, NOBLE, NRF, NSI, NVD, NYT, OR, ORI, OSP, PAP, PCSGH, PLANB, PM, PR9, PSH, PSL, PTG, PTT, PTTEP, PTTGC, RATCH, RS, S, S&J, SABINA, SAK, SAPPE, SAT, SAWAD, SC, SCB, SCC, SCCC, SCG, SCGP, SHR, SIRI, SNC, SNP, SPALI, SPI, SSSC, STA, STGT, SYNEX, SYNTEC, TFG, TFMAMA, THANI, THCOM, THIP, THREL, TIPCO, TISCO, TKS, TMT, TOA, TOG, TOP, TPBI, TPCS, TPIPL, TPIPP, TQM, TSC, TSTH, TTA, TTB, TTCL, TTW, TVO, TWPC, UAC, VGI, WHA, WHAUP, ZEN

**บริษัทจดทะเบียนในตลาดหลักทรัพย์ เอ็ม เอ ไอ (MAI) :**

ADB, AKP, ARROW, COLOR, LIT, OTO, PJW, PPS, SELIC, SICT, TNDT, TVDH, UKEM

ที่มา : [www.sec.or.th](http://www.sec.or.th) (ข้อมูล ณ วันที่ 10/10/65)

หมายเหตุ: ข้อมูลรายชื่อบริษัทจดทะเบียนที่มีการดำเนินธุรกิจอย่างยั่งยืน Thailand Sustainability Investment ประจำปี 2565



38.2%: 119.29

51.25%: 108.98

61.6%: 99.19

**Annual General Meeting : AGM LEVEL**



**บริษัทที่ได้:แบบ AGM Checklist 100 ได้แก่**

2S, 7UP, ABM, ADB, ADVANC, AF, AGE, AHC, AIE, AIRA, AJ, AKP, AKR, ALT, AMA, AMANAH, AMARIN, AMATA, AMATAV, ANAN, AOT, AP, APCO, APCS, APURE, ARIP, ARROW, ASAP, ASEFA, ASK, ASP, AUCTION, AWC, BAFS, BANPU, BAY, BBIK, BBL, BC, BCH, BCP, BEM, BEYOND, BGC, BGRIM, BIG, BIZ, BJCHI, BKI, BLA, BPP, BRR, BTS, BTW, BWG, CCP, CENTEL, CFRESH, CGH, CHEWA, CHG, CHOW, CIG, CIMBT, CKP, CMAN, CNT, COM7, COTTO, CPALL, CPF, CPI, CPL, CPN, CPW, CRANE, CRC, CSP, CSS, CV, DCON, DDD, DELTA, DEMCO, DMT, DOHOME, DRT, DTAC, EA, EASTW, ECF, ECL, EGCO, EKH, ESSO, ETC, FE, FLOYD, FN, FNS, FSS, FVC, GBX, GC, GEL, GFPT, GGC, GJS, GLAND, GLOBAL, GPSC, GRAMMY, GSTEEL, GULF, GUNKUL, GYT, HANA, HARN, HENG, HMPRO, HPT, HTECH, ICC, ICHI, III, ILINK, ILM, IMH, IND, INSET, INTUCH, IRPC, IT, ITEL, IVL, J, JKN, JMART, JMT, JR, JTS, JWD, KBANK, KCE, KEX, KK, KKP, KOOL, KSL, KTB, KTC, L&E, LANNA, LDC, LHFG, LIT, LOXLEY, MAKRO, MALEE, MATCH, MATI, MBK, MCOT, METCO, MFEC, MILL, MK, MONO, MOONG, MPIC, MST, MTC, MTI, MVP, NC, NCH, NCL, NEP, NETBAY, NINE, NKI, NNCL, NOBLE, NPK, NRF, NSI, NTV, NVD, NWR, NYT, OCC, OGC, OISHI, ONEE, OR, ORI, OTO, PAP, PB, PCSGH, PDG, PG, PHOL, PIMO, PJW, PL, PLANB, PLAT, PM, PORT, PPP, PPPM, PPS, PR9, PRAKIT, PREB, PRG, PRM, PROS, PSH, PSL, PT, PTECH, PTG, PTT, PTTGC, PYLON, Q-CON, QH, QTC, RABBIT, RATCH, RML, RS, S&J, SAAM, SABINA, SAMCO, SANKO, SAPPE, SAT, SAWAD, SCAP, SCC, SCCC, SCG, SCGP, SCM, SCN, SCP, SEAOL, SE-ED, SELIC, SENA, SFP, SGF, SHR, SIAM, SINGER, SIRI, SIS, SISB, SITHAI, SKR, SMPC, SNC, SNP, SONIC, SPALI, SPC, SPCG, SPI, SPRC, SPVI, SSC, SSSC, STEC, STI, SUN, SUPER, SUSCO, SUTHA, SVT, SYMC, SYNTEC, TACC, TAE, TC, TCAP, TCC, TCMC, TEAMG, TFG, THANI, THCOM, THG, THREL, TIPH, TISCO, TK, TKN, TKS, TKT, TMC, TMILL, TNDT, TNITY, TNL, TNP, TOA, TOP, TPBI, TPCS, TQM, TRC, TRU, TSC, TSE, TSR, TSTE, TTA, TTB, TTW, TU, TVDH, TVI, TVO, TVT, UAC, UOBKH, UV, VCOM, VGI, VRANDA, WAVE, WGE, WHA, WHAUP, WICE, WIJK, WIN, WINNER, XPG



**บริษัทที่ได้:แบบ AGM Checklist 90-99 ได้แก่**

AAV, ABICO, ACAP, ACE, ACG, ADD, AH, AI, AIT, AJA, ALLA, ALPHAX, ALUCON, AMC, AMR, APP, AQ, AQUA, ARIN, AS, ASIA, ASIMAR, ASN, ASW, ATP30, AYUD, B, B52, BA, BAM, BCPG, BDMS, BGT, BH, BJC, BLISS, BOL, BR, BRI, BROCK, BROOK, BSBM, BSM, BTNC, BUI, BYD, CAZ, CBG, CCET, CEN, CGD, CHARAN, CHAYO, CHO, CHOTI, CI, CIVIL, CK, CM, CMC, CMO, CMR, COLOR, COMAN, CRD, CSC, CSR, CTW, CWT, D, DCC, DIMET, DPAINT, DUSIT, DV8, EASON, EE, EFORL, EP, EPG, ERW, ESTAR, ETE, EVER, FMT, FORTH, FPI, FPT, FSMART, FTE, GCAP, GENCO, GIFT, GLOCON, GPI, GREEN, GTB, HEMP, HTC, HUMAN, HYDRO, ICN, IFS, IHL, IIG, INET, INGRS, INOX, INSURE, IP, IRC, IRCP, ITD, JAS, JCK, JCKH, JUBILE, K, KASET, KBS, KCAR, KDH, KGI, KIAT, KISS, KKC, KTIS, KUMWEL, KUN, KWC, KWM, LALIN, LEE, LEO, LH, LHK, LPH, LPN, LRH, LST, M, MACO, MAJOR, MBAX, MC, MCS, MEGA, MENA, META, MFC, MGT, MICRO, MINT, MODERN, MSC, MUD, NATION, NBC, NCAP, NDR, NER, NEWS, NEX, NFC, NOVA, NSL, NUSA, OSP, PACO, PAF, PATO, PDJ, PEACE, PICO, PK, PLANET, PLE, PMTA, POST, PPM, PRAPAT, PRIME, PRINC, PRO, PROEN, PSTC, PTC, PTTEP, QLT, RBF, RCL, RICHY, RJH, RP, RPC, RPH, RSP, RT, RWI, S, S11, SA, SAK, SALEE, SAMART, SAMTEL, SAUCE, SC, SCB, SCI, SDC, SE, SEAFCO, SECURE, SENAJ, SFLEX, SICT, SK, SKE, SKN, SKY, SLP, SMART, SMD, SMK, SMT, SNNP, SO, SOLAR, SORKON, SPA, SPACK, SQ, SR, SSF, SSP, SST, STA, STARK, STC, STECH, STGT, STOWER, STPI, SUC, SVI, SVOA, SWC, SYNEX, TAKUNI, TASCOS, TEAM, TFI, TFMAMA, TGH, THANA, THE, THIP, THRE, TIDLOR, TIGER, TIPCO, TITLE, TKC, TM, TMD, TMI, TMT, TNR, TOG, TOPP, TPA, TPAC, TPCH, TPLAS, TPP, TPS, TQR, TRITN, TRT, TRUE, TSI, TTCL, TTI, TWP, TWPC, TYCN, UBE, UBIS, UEC, UMI, UP, UPA, UPF, UPOIC, UREKA, UTP, VARO, VIH, VL, VNG, VPO, W, WACOAL, WFX, WINMED, WORK, WP, WPH, XO, YUASA, ZEN, ZIGA



**บริษัทที่ได้:แบบ AGM Checklist 80 - 89 ได้แก่**

3K-BAT, A, AEONTS, AFC, ALL, ASIAN, AU, BE8, BEC, BIOTEC, BLAND, BM, CPH, CPT, DHOUSE, DITTO, DOD, FANCY, GL, GRAND, GSC, HL, IFEC, JCT, KAMART, KC, KCM, KYE, MANRIN, M-CHAI, MDX, MITSIB, NV, PERM, PF, PIN, PRECHA, PRIN, PROUD, PSG, PTL, ROH, ROJNA, SABUY, SFT, SGP, SIMAT, SLM, SMIT, SPG, SRICHA, SSS, STHAI, TCCC, TCJ, TGPRO, TH, THMUI, TNPC, TPIPL, TPIPP, TRV, TSTH, TTT, UMS, UNIQ, UVAN, VIBHA, YGG

**ที่มา :** สมาคมส่งเสริมผู้ลงทุนไทย (ข้อมูล ณ วันที่ 09/08/65)

**หมายเหตุ :** ข้อมูล AGM ประจำปี 2565 จากสมาคมส่งเสริมผู้ลงทุนไทย

รายงานฉบับนี้จัดทำในนามของบริษัทหลักทรัพย์ ไอรา จำกัด (มหาชน) ("ไอรา") เพื่อเป็นข้อมูลให้กับลูกค้าของไอราเท่านั้น มิได้เป็นการชี้นำหรือเสนอแนะหรือเชิญชวนเพื่อการซื้อหรือขายหลักทรัพย์ใดๆ ผู้อ่านควรตัดสินใจซื้อหรือขายหลักทรัพย์โดยใช้วิจารณญาณของตนเอง ไอรา รวมถึงพนักงานของบริษัท ปรารถนาความรับผิดชอบในความเสี่ยงที่เกิดขึ้นจากการใช้ข้อมูลในรายงานนี้ มิว่าทางตรงหรือทางอ้อม ทั้งหมดหรือบางส่วน และไม่ถือเป็นการรับประกันความถูกต้องสมบูรณ์และเชื่อถือได้ของข้อมูลในรายงานนี้ ไอรา และ/หรือ กรรมการบริษัท, พนักงานที่เกี่ยวข้อง อาจมีความสัมพันธ์กับ/หรืออาจให้บริการทางด้านวิชาชีพอื่นแก่ และ/หรือ บริหารทางการเงินอื่นๆ กับบริษัทที่กล่าวถึงในรายงานฉบับนี้ ไอราขอสงวนสิทธิ์ในการเปลี่ยนแปลงความคิดเห็น หรือข้อมูลโดยไม่ต้องแจ้งล่วงหน้า เอกสารฉบับนี้ขึ้นอยู่กับไอราเท่านั้น มิได้จัดทำขึ้นสำหรับการลงตีพิมพ์ในหนังสือพิมพ์ หรือสื่ออื่นๆ แต่อย่างใด