

SET INDEX

Sideway ใกล้เคียงวันหยุดยาว / รอการประชุมเฟด



SET Index... ดัชนีภาคเช้า rebound ได้เล็กน้อย หลังปรับตัวลงมาช่วงก่อนหน้า โดยสหรัฐที่ประกาศตัวเลข GDP 1Q66 ออกมาต่ำกว่าคาด ส่งสัญญาณว่าอัตราดอกเบี้ยเข้าใกล้จุดสูงสุดแล้ว แต่ยังคงต้องรอดตัวเลข PCE สำหรับแนวโน้มอัตราเงินเฟ้อที่จะประกาศคืนนี้ และรอผลการประชุมเฟด วันที่ 2-3 พ.ค. รวมถึงเป็นช่วงของวันหยุดยาว ทำให้มองว่าตลาดช่วงบ่ายวันนี้ และสัปดาห์หน้ามูลค่าซื้อขายจะยังคงเบาบาง ด้าน BOJ มีมติคงนโยบายการเงินดอกเบี้ยนโยบายที่ระดับ -0.1% และยังคง yield curve control program ติดตามการประกาศผลการดำเนินงานบจ. 1Q66

แนวรับ	1530	1520
แนวต้าน	1540	1550

กลยุทธ์การลงทุน... ดัชนี rebound เล็กน้อย แต่ยังคงแนวโน้มแกว่งตัวออกด้านข้าง แนวรับ 1530/1520 แนวต้าน 1540/1550

ASL Picks

BBIK - ORI

BBIK 95.00 (+3.75 , +4.11%)



ORI 11.70 (+0.10, +0.86%)



เปิด gap ปรับตัวขึ้นมีแนวต้านที่ 97.00 หากผ่านขึ้นมีโอกาสกลับตัว แนวต้านถัดไป 100 หนุนด้วย RSI ชีขึ้น + Slow sto. แนวโน้มตดขึ้น

ขึ้น EMA5วันมั่นคง ปรับตัวขึ้นมีโอกาสทดสอบแนวต้าน V-shape 11.80/12.20 หนุนด้วย RSI ชีขึ้น + Slow sto. แนวโน้มตดขึ้น

แนวรับ		แนวต้าน		ตัดขาดทุน	แนวรับ		แนวต้าน		ตัดขาดทุน
93.75	92.50	97.00	100	92.50	11.60	11.30	11.80	12.20	11.30

S50M23

Trading ในกรอบ 920-932

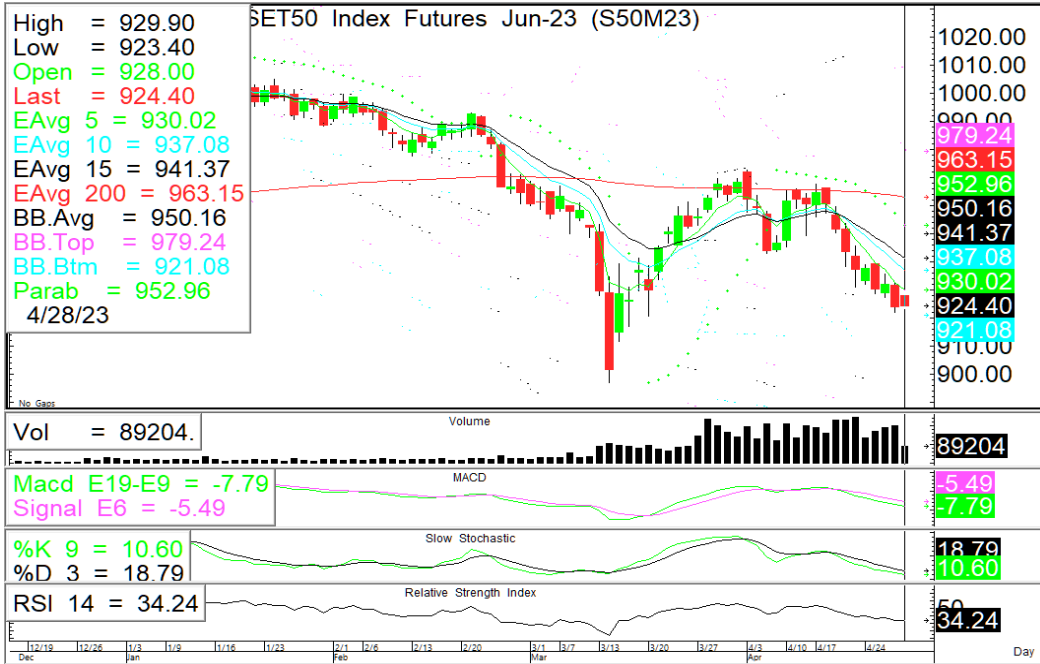

ภาพทางเทคนิค ดัชนีเปิดบวก rebound ได้เล็กน้อย แนวโน้มยังคงแกว่งตัวออกด้านข้างในกรอบ 920-932 แนวต้าน 932/940 แนวรับ 920/916

กลยุทธ์: Trading ในกรอบ 920-932

แนวรับ

แนวต้าน

ตัดขาดทุน

920

916

932

940

920

GOM23

Trading ในกรอบ 1990-2050



ภาพทางเทคนิค ราคาแนวโน้มแกว่งตัวออกด้านข้างในกรอบ 1990-2050 แนวรับ 2000/1990 แนวต้าน 2032/2050

กลยุทธ์: Trading ในกรอบ 1990-2050 (ซื้อที่แนวรับ-ขายที่แนวต้าน) แต่หากต่ำกว่า 1990 ลงมา ให้เปิด short

แนวรับ

แนวต้าน

กรอบพิจารณา

2000

1990

2032

2050

1990-2050

ASL Research Team

ธวัชชัย อิศวรไชย
 เลขทะเบียน 000710

ปณณวิชัย ฤทธาสิริพันธ์
 เลขทะเบียน 101198
 +662 5081567 Ext 3516

ชุตินธร วิกุลศุภภัก
 เลขทะเบียน 095151
 +662 5081567 Ext 3217

ภัทรดนัย จตุรพร
 ผู้ช่วยนักวิเคราะห์