

AFTERNOON : 28 เม.ย. 66

## SET INDEX

- ดัชนีปรับตัวกลับขึ้นมาบ้างเล็กน้อย
- ยังมองเป็นเพียงการดั่งสั้นเพื่อพักตัวลงต่อ
- ตามรอบมีโอกาสได้เห็นการลงแตะแนวรับสำคัญที่ 1520 จุด
- ค่อยลุ้นการปรับตัวที่ฐานดังกล่าว

### At the market



แนวรับ : 1520 / 1500 | แนวต้าน : 1550 / 1570

**ACTION**

เก็งกำไรระยะสั้น หากหลุด 1520 จุด ให้ชะลอการลงทุน

AFTERNOON : 28 เม.ย. 66

## TFEX

### S50M23

- ดัชนีเริ่มชะลอตัวลง หลังเปิดโหดในรอบเช้า
- ทิศทางช่วงนี้ยังคงเป็นเชิงลบ
- ตามหลักยังมีความเสี่ยงที่จะปรับตัวลงทำ Low ใหม่
- ให้นำหนักฝั่ง Short ยังคงได้เปรียบ

## At the market

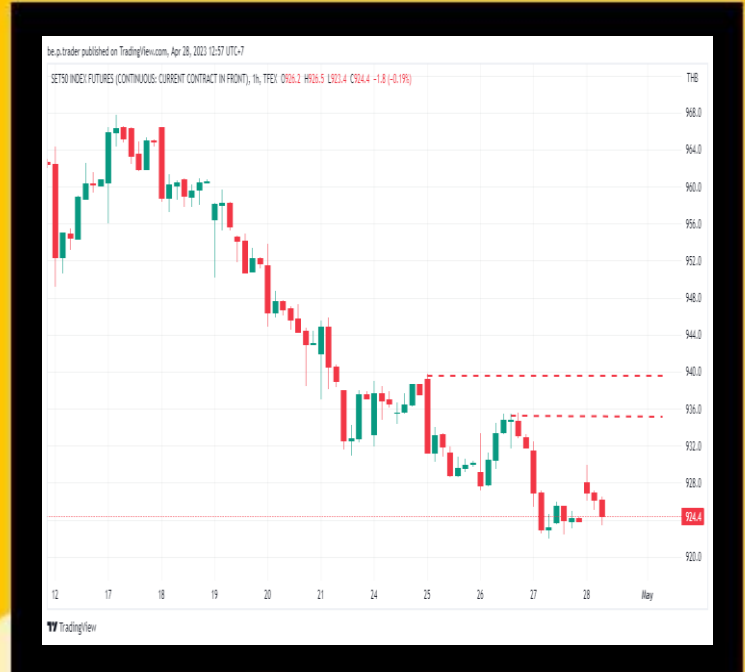

แนวรับ : 920 / 900

แนวต้าน : 935 / 940

### ACTION

พอร์ตว่าง รอเปิด Short ที่บริเวณ 930 จุด วางเป้าหมายที่ 920/900 จุด ตัดขาดทุนที่ 936 จุด

AFTERNOON : 28 เม.ย. 66

## At the market

# CPALL

## หุ้นฟื้นแรง

- โหมเมนต์การขึ้นรอบนี้ยังคงดูดี
- โดยเป็นการกลับตัวตามรูปแบบ Inverse head and shoulder
- วัตถุประสงค์การขึ้นรอบนี้ที่ 67.25 บาท



แนวรับ : 64

แนวต้าน : 67.25

### ACTION

ซื้อตาม 1 ไม้ และอีก 1 ไม้ตั้งที่แนวรับ  
ตัดขาดทุนที่ 62.75 บาท

