LH Securities
ฝ่ายวิเคราะห์หลักทรัพย์
Research Department
research@lhsec.co.th
02 055 5100

THAILAND | AFTERNOON STRATEGY

Trading Ideas

ส่องประเด็น เฟ้นหุ้นเด็ด

STOCK MARKETS

	Recent	Change	%Chg
China	3,311.04	25.16	0.77%
Hong Kong	19,994.84	154.56	0.78%
Japan	28,792.00	334.32	1.17%
Korea	2,499.59	3.78	0.15%
Singapore	3,274.24	-7.79	-0.24%
Thailand	1,533.12	1.89	0.12%

FUTURES & COMMODITIES

	Recent	Change	%Chg
DJ Futures	33,905.00	-24.00	-0.07%
NASDAQ Futures	13,222.50	-8.75	-0.07%
Gold Futures	1,986.90	-3.00	-0.15%
Brent Crude Futures	78.70	0.48	0.61%
Bitcoin	29,745.00	-55.00	-0.18%

CURRENCY MARKETS

	Recent	Change	%Chg
US Dollar Index	101.655	0.168	0.17%
USD/THB	34.1470	0.027	0.08%

MARKET MOVERS

	Recent	%Chg	Impact
PTT	31.00	0.81	0.59
AOT	73.25	0.34	0.29
KTC	52.75	2.43	0.26
HMPRO	14.10	1.44	0.22
PTTGC	41.75	1.21	0.19
CPN	68.00	-1.45	-0.36
BDMS	29.25	-0.85	-0.33
PTTEP	150.50	-0.66	-0.32
BH	235.00	-1.26	-0.18
TRUE	8.00	-0.62	-0.14

MARKET BREADTH *

	Bulls	Boars	Bears
Count	20%	27%	53%
Market Cap	23%	25%	52%

Source: Aspen Graphics

* SET100I constituents

MARKET WRAP

- เช้านี้ตลาดมีการแกว่งตัวแคบๆ มีการซื้อขายที่ไม่คึกคัก
- ในเชิงกลยุทธ์ เราแนะนำลดน้ำหนักหุ้นจาก 70% เหลือ 55%
- ให้เพิ่มการสำรองเงินสดเป็น 45% เน้นหุ้นที่มีประเด็นบวกเฉพาะตัว

STOCK GRAB

CENTEL | ซื้อเก็งกำไร | TP=60 บ.

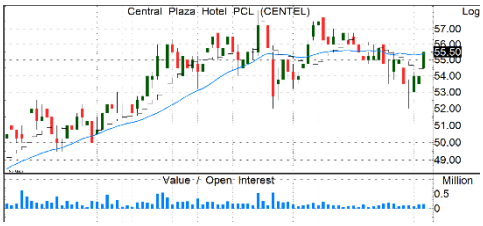

- ปี 66 ฟื้นตัวต่อเนื่อง โดยโรงแรมในไทยฟื้นตัวตามนทท.ต่างชาติ ในมัลดีฟส์ฟื้นตัวจากการปรับกลยุทธ์การตลาด + เริ่มรับรู้รายได้จากรร.ในญี่ปุ่น 1 ก.ค. ปีนี้ ธุรกิจร้านอาหารโตทั้งจาก SSSG คาด +7-9% YoY และจากการขยายสาขาอีก 120-150 สาขา
- คาดกำไร 1Q65 โตทั้ง YoY และ QoQ จากช่วงพีคของรร.ในมัลดีฟส์ รวมถึงรร.ในไทยดีขึ้น YoY และ QoQ ตามการฟื้นตัวของนทท.ต่างชาติโดยชาวจีน
- คาดกำไรทั้งปี 66 ฟื้นตัวเกือบ 5 เท่าตัว YoY และโตอีกราว 40% ในปีหน้า จากธุรกิจในไทยเป็นหลักทั้งธุรกิจรร. และธุรกิจร้านอาหาร
- แนวรับ=53/54 แนวต้าน=58/59

ERW | ซื้อ | TP=5.60 บ.

- 4Q65 เริ่ม turn-around มามีกำไรครั้งแรกที่ 240 ล้านบาท สอดรับการเปิดประเทศ และหนุนให้ทั้งปี 65 ขาดทุนเหลือเพียง 224 ล้านบาท
- ปี 66 บริษัทตั้งเป้ารายได้เติบโตถึง 45% YoY โดยรับอานิสงส์จากบริษัทมีสัดส่วนรายได้จากโรงแรมในไทยมากสุดในกลุ่มฯ และทัวร์จีนเริ่มเข้าไทยแล้ว
- คาด 1Q66 มีกำไรฟื้นตัวดีขึ้นต่อเนื่อง โดยรับผลบวกจากทัวร์จีนเริ่มเข้าไทยตั้งแต่ 8 ก.พ. 66 คาดทั้งปีกำไรกลับมาแตะระดับ 400 ล้านบาทได้ แม้ 2Q66-3Q66 เผชิญช่วง low season
- แนวรับ=4.76/4.82 แนวต้าน=5.1/5.2

TISCO | ซื้อ | TP=114 บ.

- กำไร 1Q66 ทรงตัว ทั้ง QoQ และYoY สำรองลดช่วยลดทอนผลกระทบต้นทุนและค่าใช้จ่ายที่เพิ่มขึ้น
- ปี 66 ตั้งเป้ารุกขยายสินเชื่อต่อเนื่องราว 5-10% เน้นสินเชื่อที่มีอัตราผลตอบแทนสูง ผ่านการเร่งรุกขยายสาขาสมหวังฯ ราว 200 สาขาปีนี้ หนุน NIM ดันกำไรทั้งปี 66 โต 6.8% YoY
- เป็นธนาคารที่มีปันผลสูงสุด มี Dividend Yield สูง 7-8%/ปี และเป็นหุ้นธนาคารที่มี ROE สูงสุด
- แนวรับ=88/90 แนวต้าน=94/96

TOP | ซื้อ | TP=68 บ.

- คาดกำไรปกติ 1Q66F เติบโตดี QoQ จากปริมาณขายเพิ่มขึ้น (4Q65 หยุดซ่อมบำรุง)+GRM เพิ่มขึ้น+Crude Premium ลดลง+กำไรจากธุรกิจอะโรเมติกส์เพิ่มขึ้น
- มีปัจจัยหนุนระยะยาวจากโครงการ CFP ซึ่งจะเพิ่มกำลังการกลั่นได้อีกมาก
- ราคาหุ้นที่ลดลง -10%MTD ช่วยให้ Valuation น่าสนใจมากด้วย P/B 0.7x
- แนวรับ=46/46.5 แนวต้าน=49.5/51.5

รายงานฉบับนี้จัดทำขึ้นโดยบริษัทหลักทรัพย์ แลนด์ แอนด์ เฮ้าส์ จำกัด (มหาชน) ("บริษัท") โดยมีวัตถุประสงค์เพื่อเผยแพร่ข้อมูลเกี่ยวกับการลงทุนเท่านั้น มิใช่การชักจูงให้ซื้อหรือขายหลักทรัพย์ที่กล่าวถึงในรายงานนี้ บริษัทเป็นหนึ่งในกลุ่มบริษัท แอล เอช ไฟแนนซ์เชียล กรุ๊ป จำกัด (มหาชน) ("LHFG") ข้อมูลต่างๆ ในรายงานฉบับนี้จัดทำขึ้นโดยได้พิจารณาแล้วว่ามาจากแหล่งข้อมูลที่ถูกต้อง และ/หรือ มีความน่าเชื่อถือ แต่บริษัทไม่อาจรับรองความถูกต้องครบถ้วนของข้อมูลดังกล่าว

การลงทุนในหลักทรัพย์มีความเสี่ยง อีกทั้งบริษัท และ/หรือ บริษัทในกลุ่ม LHFG อาจมีส่วนเกี่ยวข้องหรือผูกประโยชน์ใดๆ กับบริษัทใดๆ ที่ถูกกล่าวถึงในรายงาน/บทความนี้ก็ได้ นักลงทุนจึงควรใช้ดุลยพินิจอย่างรอบคอบในการพิจารณาตัดสินใจก่อนการลงทุน บริษัทไม่รับผิดชอบต่อความเสียหายใดๆ ที่เกิดจากการนำข้อมูลหรือความเห็นในรายงานฉบับนี้ไปใช้ในทุกกรณี

TradeMap 6.0 | Quantamental Strategy | SET100I Constituents 1H23

Friday, April 28, 2023 12:31 PM

All data updated to close of morning/afternoon session *

Bulls = 20 Boars = 27 Bears = 53

MarTA Score	Stock	Thematic Believability Scan: Value	Growth	Turnaround	Dividend	Specialty	Action		Close (Bt)	Change	Chg (%)	Volume (m)	Vol/5DAvg (x)	Turnover (Bt m)	Valuation Metrics: P/E	P/B	D/P	Exponential Moving Average: 5D	10D	25D	75D	200D	MACD	Signal	MACDH	Slow Stochastic: %K	%D	RSI	Stock
47%	AAV						REDUCE		2.7	0.04	1.5%	21.9	0.79	59	N/A	4.1	N/A	2.66	2.68	2.72	2.82	2.85	-0.03	-0.03	0.00	33.91	23.81	47.25	AAV
13%	ACE						WBUY		2.02	0.03	1.5%	7.1	0.47	14	15.6	1.4	N/A	2.04	2.10	2.21	2.38	2.60	-0.08	-0.07	-0.02	8.02	7.62	29.85	ACE
95%	ADVANC	☺					SBUY		214	0	0.0%	2.1	0.36	456	24.5	7.4	3.6	212.26	211.59	210.67	206.09	202.32	0.56	0.29	0.27	64.69	55.13	59.06	ADVANC
70%	AMATA	☺					SBUY		23.1	-0.1	-0.4%	2.7	0.64	63	11.4	1.4	2.6	23.17	23.16	22.78	21.65	20.64	0.21	0.29	-0.07	59.31	66.66	56.12	AMATA
95%	AOT			☺			TBUY		73.25	0.25	0.3%	6.1	0.53	442	N/A	10.3	N/A	72.91	72.68	72.21	72.33	71.76	0.37	0.34	0.03	79.31	75.68	61.57	AOT
97%	AP	☺			☺		SBUY	▲	12.6	0.1	0.8%	12.5	0.83	157	6.7	1.1	5.2	12.48	12.40	12.27	11.95	11.22	0.11	0.08	0.02	81.20	78.17	59.95	AP
29%	AWC						SELL	▼	5.4	0	0.0%	7.6	0.33	41	44.8	2.1	0.6	5.38	5.42	5.52	5.70	5.65	-0.07	-0.08	0.00	26.41	22.45	41.33	AWC
48%	BAM						ACCUMULATE	▲	13.3	0.3	2.3%	6.2	0.62	81	15.4	1.0	4.2	13.19	13.28	13.53	14.35	15.72	-0.16	-0.15	-0.01	25.64	25.44	42.54	BAM
13%	BANPU						WBUY		9.15	0.05	0.5%	35.4	0.50	323	1.9	0.7	12.2	9.18	9.41	9.93	10.88	11.71	-0.40	-0.38	-0.02	8.11	6.78	29.37	BANPU
72%	BBL	☺					BUY		157	0	0.0%	1.7	0.33	273	10.2	0.6	2.9	157.20	157.16	156.53	155.16	148.11	0.52	0.68	-0.16	54.73	61.78	51.31	BBL
84%	BCH	☺					SBUY		21.6	-0.3	-1.4%	9.9	0.89	216	18.0	4.4	3.7	21.68	21.53	21.08	20.64	20.20	0.34	0.35	-0.02	81.84	84.10	60.40	BCH
33%	BCP						ACCUMULATE	▲	30.25	0.5	1.7%	1.0	0.21	30	3.2	0.7	7.5	30.08	30.36	30.97	32.03	31.91	-0.44	-0.39	-0.05	15.76	14.02	43.68	BCP
23%	BCPG						WBUY	▼	9.8	0.05	0.5%	0.7	0.12	7	10.8	1.0	3.7	9.90	9.99	9.97	9.89	10.26	-0.01	0.05	-0.07	17.36	30.86	44.03	BCPG
34%	BDMS						SWITCH	▼	29.25	-0.25	-0.8%	5.4	0.30	158	37.2	5.2	2.0	29.41	29.51	29.48	29.29	28.50	-0.02	0.04	-0.06	23.53	29.46	46.75	BDMS
16%	BEC						WBUY		7.85	0.05	0.6%	0.7	0.42	6	25.7	2.5	2.1	7.96	8.14	8.44	9.16	10.54	-0.23	-0.18	-0.05	14.75	22.88	37.03	BEC
77%	BEM		☺				TBUY		9.05	0.05	0.6%	2.8	0.28	25	56.5	3.7	1.3	8.99	8.98	8.96	9.11	9.12	0.02	0.02	0.00	55.75	54.01	54.33	BEM
25%	BGRIM						SELL	▼	38	-0.25	-0.7%	3.1	0.58	119	N/A	3.4	0.2	38.04	38.37	38.89	39.06	38.25	-0.45	-0.37	-0.08	30.61	32.70	41.91	BGRIM
72%	BH					☺	BUY		235	-3	-1.3%	1.6	0.78	378	38.4	9.6	1.5	237.97	237.57	231.88	222.74	210.27	3.68	4.69	-1.02	58.02	68.55	55.76	BH
21%	BLA						WBUY		28	0	0.0%	1.4	0.65	38	14.9	1.1	2.1	28.13	28.22	28.48	29.32	31.49	-0.15	-0.14	-0.01	39.39	46.56	44.01	BLA
69%	BTS						HOLD	▼	7.7	-0.1	-1.3%	18.1	0.72	140	35.8	1.7	4.0	7.72	7.66	7.55	7.75	8.15	0.10	0.10	0.00	83.45	84.87	55.80	BTS
6%	BYD						SELL		7.45	-0.05	-0.7%	2.2	0.51	16	N/A	2.7	N/A	7.66	7.92	8.52	10.07	10.96	-0.41	-0.38	-0.03	12.09	15.38	29.07	BYD
4%	CBG						SELL		72.25	-0.5	-0.7%	1.4	0.25	99	31.8	6.8	2.1	73.96	77.12	84.39	92.49	97.82	-5.51	-5.21	-0.30	2.81	3.26	18.62	CBG
88%	CENTEL		☺				TBUY	▲	55.5	1.5	2.8%	2.7	1.29	148	183.1	3.9	N/A	54.50	54.56	54.91	53.94	49.95	-0.30	-0.36	0.05	50.98	38.96	53.29	CENTEL
7%	CHG						WBUY	▼	3.44	-0.14	-3.9%	62.6	2.20	216	14.2	5.2	4.5	3.53	3.57	3.62	3.68	3.68	-0.04	-0.02	-0.01	15.55	21.47	34.85	CHG
59%	CK						WSELL	▼	21	-0.1	-0.5%	0.8	0.28	17	32.3	1.5	1.2	21.08	21.02	20.86	21.37	21.69	0.15	0.16	-0.02	70.50	79.76	53.19	CK
19%	CKP						WBUY		3.84	0.04	1.1%	2.1	0.30	8	12.7	1.2	2.2	3.86	3.91	4.00	4.23	4.60	-0.07	-0.05	-0.02	20.58	21.36	35.34	CKP
6%	COM7						WBUY		25.75	0	0.0%	5.5	0.37	144	20.2	8.6	2.9	26.20	26.82	28.11	29.94	31.71	-0.97	-0.88	-0.09	9.40	13.41	28.48	COM7
95%	CPALL		☺				BUY		64.5	0	0.0%	7.6	0.57	491	43.7	5.8	1.2	64.11	63.66	63.13	63.64	63.40	0.52	0.38	0.14	84.80	76.32	61.99	CPALL
30%	CPF						WBUY		20.5	0.2	1.0%	5.6	0.57	114	12.2	0.7	3.7	20.47	20.61	21.02	22.10	23.48	-0.28	-0.28	0.00	16.01	15.44	37.89	CPF
29%	CPN						REDUCE	▼	68	-1	-1.4%	1.7	0.52	115	28.7	3.8	1.7	68.65	68.94	68.95	69.14	67.40	-0.07	0.11	-0.18	22.11	32.31	43.87	CPN
84%	CRC					☺	BUY		44.75	0.25	0.6%	4.0	0.79	179	37.4	4.3	1.1	44.44	44.40	44.45	44.18	42.30	-0.05	-0.08	0.04	40.98	34.01	52.99	CRC
6%	DELTA						SELL		73.5	-1.3	-1.7%	21.7	0.94	1,669	57.7	16.1	0.5	81.48	86.52	91.92	90.34	76.12	-4.85	-3.01	-1.84	10.16	17.19	28.89	DELTA
14%	DOHOME						REDUCE		13.2	0	0.0%	3.8	0.91	49	52.7	3.5	0.1	13.37	13.55	13.78	13.76	14.21	-0.21	-0.15	-0.06	23.89	28.97	37.59	DOHOME
10%	EA						SELL		68.25	-0.25	-0.4%	2.2	0.34	154	33.6	6.6	0.4	69.47	71.10	73.59	79.19	83.65	-1.96	-1.49	-0.47	6.62	15.47	29.15	EA
22%	EGCO						SELL	▼	156.5	-1	-0.6%	0.1	0.41	18	30.9	0.7	4.1	157.05	157.61	158.25	162.70	168.21	-0.37	-0.08	-0.28	28.07	39.64	44.28	EGCO
15%	EPG						REDUCE		7.7	0.05	0.7%	0.6	0.36	5	18.4	1.8	4.3	7.80	7.89	8.03	8.47	9.14	-0.10	-0.07	-0.03	24.26	36.15	39.45	EPG
32%	ESSO						ACCUMULATE	▲	8.6	0.05	0.6%	3.5	0.61	30	3.1	1.1	9.4	8.59	8.63	8.74	9.36	10.19	-0.08	-0.07	-0.01	13.83	13.00	41.54	ESSO
16%	FORTH						WBUY		28.25	0.5	1.8%	0.9	0.66	25	33.5	12.4	1.9	28.67	29.54	31.39	35.07	37.65	-1.32	-1.17	-0.15	17.48	16.07	32.95	FORTH
14%	GLOBAL						WBUY		16.9	-0.2	-1.2%	2.4	0.50	40	24.5	3.9	1.4	17.01	17.20	17.74	18.57	19.00	-0.39	-0.40	0.00	17.92	15.81	32.55	GLOBAL
26%	GPSC						SELL		63.5	0.25	0.4%	1.5	0.52	97	200.1	1.7	0.8	63.44	64.21	65.69	67.49	68.47	-1.18	-1.05	-0.14	14.57	15.93	35.35	GPSC
20%	GULF						SELL		50.5	0	0.0%	3.5	0.42	175	51.9	5.4	1.2	50.81	51.41	52.08	52.51	51.47	-0.62	-0.41	-0.21	10.71	19.84	35.81	GULF
19%	GUNKUL						WBUY		3.76	0.04	1.1%	18.9	0.41	71	11.0	2.4	3.2	3.82	3.89	3.95	4.27	4.74	-0.05	-0.03	-0.03	10.7	19.96	37.42	GUNKUL
10%	HANA						WBUY		41.25	0.25	0.6%	6.8	0.67	286	15.7	1.4	2.4	41.94	43.72	46.95	50.46	50.79	-2.49	-2.10	-0.39	11.96	14.31	28.5	HANA
69%	HMPRO						BUY		14.1	0.2	1.4%	7.9	0.39	110	28.9	7.1	2.7	13.88	13.90	14.06	14.32	14.38	-0.11	-0.14	0.02	45.47	34.96	50.65	HMPRO
94%	INTUCH	☺			☺		SBUY		75	0	0.0%	2.4	0.72	182	22.8	6.6	6.3	74.63	74.35	74.02	73.75	73.38	0.26	0.16	0.10	70.25	57.98	59.4	INTUCH
25%	IRPC						SELL		2.36	0.02	0.9%	18.5	0.34	44	N/A	0.6	3.0	2.35	2.39	2.50	2.73	3.01	-0.08	-0.08	0.00	17.89	13.12	32.7	IRPC
47%	IVL						ACCUMULATE	▼	34	0	0.0%	7.4	0.70	250	6.2	1.0	4.7	33.45	33.45	34.09	36.47	39.57	-0.37	-0.49	0.13	43.16	29.34	48.41	IVL
22%	JAS						SELL		1.86	0.03	1.6%	3.4	0.15	6	N/A	6.4	N/A	1.87	1.91	1.98	2.11	2.39	-0.06	-0.05	-0.01	11.93	11.91	35.29	JAS
53%	JMART						BUY	▲	20	1.4	7.5%	32.5	1.19	652	15.1	1.4	5.9	19.15	19.58	21.32	27.58	36.72	-1.13	-1.22	0.09	26.61	16.72	42.09	JMART
33%	JMT						REDUCE	▲	40	1.25	3.2%	12.0	1.08	484	32.4	2.5	2.8	39.56	40.25	42.37	48.78	57.38	-1.51	-1.54	0.03	21.6	18.67	40.84	JMT
18%	KBANK						WBUY		126	-0.5	-0.4%	3.1	0.31	396	8.4	0.6	3.2	126.86	128.13	130.49	135.91	141.21	-1.77	-1.48	-0.29	14.42	21.13	38.25	KBANK
6%	KCE						WBUY		38.5	0	0.0%	6.0	0.68	236	19.6	3.4	4.2	39.47	40.83	42.96	45.71	50.22	-1.71	-1.33	-0.37	11.8	16.99	29.59	KCE
4%	KEX						SELL		12.7	0	0.0%	0.6	0.18	7	N/A	3.4	N/A	13.35	14.19	15.12	16.26	18.92	-0.83	-0.52	-0.31	5.4	11.34	21.06	KEX
14%	KKP						WBUY		60.25	0.25	0.4%	1.5	0.19	90	6.7	0.9	5.4	61.56	62.48	63.54	65.97	67.46	-0.84	-0.49	-0.35	26.39	39.36	34.36	KKP
96%	KTB	☺					SBUY		18	0	0.0%	17.6	0.35	317	7.5	0.7	3.8	17.94	17.72	17.34	17.22	16.70	0.32	0.27	0.05	83.64	80.29	62.55	KTB

TradeMap 6.0 | Quantamental Strategy | SET100I Constituents 1H23

Friday, April 28, 2023 12:31 PM

All data updated to close of morning/afternoon session *

Bulls = 20 Boars = 27 Bears = 53

MarTA Score	Stock	Thematic Believability Scan: Value	Growth	Turnaround	Dividend	Specialty	Action		Close (Bt)	Change	Chg (%)	Volume (m)	Vol/5DAvg (x)	Turnover (Bt m)	Valuation Metrics: P/E	P/B	D/P	Exponential Moving Average: 5D	10D	25D	75D	200D	MACD	Signal	MACDH	Slow Stochastic: %K	%D	RSI	Stock
36%	KTC						SWITCH	▲	52.75	1.25	2.4%	2.4	0.67	127	18.8	4.2	2.2	52.65	53.23	54.05	55.68	57.44	-0.65	-0.46	-0.19	22.04	27.26	43.32	KTC
77%	LH	☺			☺		SBUY		9.8	0	0.0%	13.9	0.74	136	14.1	2.3	6.1	9.79	9.79	9.78	9.71	9.44	0.01	0.02	-0.01	46.92	49.42	51.81	LH
21%	MEGA						WBUY		41	0.25	0.6%	0.9	0.54	37	15.9	4.1	3.9	41.42	41.84	42.66	44.84	46.30	-0.54	-0.43	-0.11	27.75	37.1	35.22	MEGA
47%	MINT						REDUCE	▼	31.5	-0.25	-0.8%	5.8	0.56	182	39.4	2.3	0.8	31.36	31.32	31.60	32.05	31.86	-0.15	-0.23	0.08	56.77	44.9	48.53	MINT
33%	MTC						ACCUMULATE	▲	34.5	1	3.0%	4.0	0.58	139	13.9	2.4	2.8	34.61	34.97	34.91	35.56	39.06	-0.03	0.22	-0.25	33.29	46.64	47.35	MTC
4%	NEX						SELL		10.5	-0.1	-0.9%	4.0	0.51	42	85.2	5.8	N/A	11.30	12.02	12.97	14.77	16.06	-0.76	-0.51	-0.25	10.78	20.61	21.29	NEX
32%	ONEE						ACCUMULATE	▲	5.5	0.1	1.9%	2.4	0.58	13	17.4	1.8	5.2	5.49	5.56	5.81	6.74	8.12	-0.15	-0.16	0.01	29.62	29.38	37.87	ONEE
95%	OR					☺	BUY		22.3	0.1	0.5%	8.2	0.53	182	25.7	2.6	2.3	22.00	21.85	21.61	22.05	23.55	0.21	0.18	0.03	57.23	53.56	61.53	OR
59%	ORI						BUY	▲	11.7	0.1	0.9%	1.6	0.14	18	7.5	1.6	6.2	11.61	11.68	11.77	11.68	11.23	-0.08	-0.06	-0.02	45.11	44.48	47.9	ORI
50%	OSP						SWITCH	▼	29.25	0.25	0.9%	2.6	0.24	75	45.1	4.7	3.1	28.82	28.82	29.49	29.85	30.25	-0.45	-0.61	0.16	47.79	34.07	46.8	OSP
44%	PLANB						SWITCH	▲	8.1	0.35	4.5%	13.6	0.87	109	47.2	4.2	0.9	8.02	8.15	8.40	8.51	8.05	-0.20	-0.17	-0.03	40.5	46.63	41.66	PLANB
8%	PSL						WBUY		12.6	0	0.0%	1.0	0.30	12	4.1	1.2	13.9	12.86	13.16	13.63	14.41	15.32	-0.36	-0.27	-0.09	7	18.61	29.06	PSL
44%	PTG						SWITCH	▼	13.5	0	0.0%	1.5	0.17	20	24.1	2.8	3.0	13.38	13.38	13.51	13.79	14.22	-0.09	-0.11	0.03	46.41	33.26	49.46	PTG
46%	PTT						ACCUMULATE	▲	31	0.25	0.8%	11.2	0.59	348	9.6	0.8	6.5	30.86	30.95	31.12	31.82	33.45	-0.13	-0.12	-0.01	37.7	36.05	47.83	PTT
26%	PTTEP						WBUY	▼	150.5	-1	-0.7%	3.5	0.45	532	8.5	1.3	6.1	152.41	153.89	154.02	157.65	159.77	-0.42	0.51	-0.92	24.01	35.6	43.08	PTTEP
30%	PTTGC						REDUCE	▲	41.75	0.5	1.2%	6.3	0.66	258	N/A	0.6	2.4	41.48	41.95	43.48	45.66	47.10	-1.10	-1.14	0.04	21.94	16.88	36.29	PTTGC
29%	QH						WBUY		2.34	0	0.0%	10.1	0.53	24	10.5	0.9	6.0	2.38	2.40	2.41	2.37	2.31	-0.01	0.00	-0.01	31.85	44.62	38.19	QH
20%	RATCH						WBUY		37.75	0	0.0%	0.1	0.06	5	14.2	0.8	4.2	37.92	38.16	38.58	39.88	40.84	-0.29	-0.22	-0.07	16.92	21.78	36.54	RATCH
31%	RBF						REDUCE		10.7	0	0.0%	0.7	0.36	8	44.4	4.9	0.9	10.65	10.74	11.14	11.96	13.07	-0.26	-0.29	0.03	36.08	28.86	39.58	RBF
15%	RCL						WBUY		25.25	-0.25	-1.0%	0.9	0.38	24	0.9	0.5	27.5	25.86	26.25	27.00	28.72	31.88	-0.50	-0.40	-0.09	23.09	36.01	33.97	RCL
11%	SABUY						WBUY		9.95	0	0.0%	2.0	0.16	20	11.7	1.7	0.3	10.05	10.27	10.79	11.59	13.60	-0.39	-0.38	-0.01	25.01	18.86	33.3	SABUY
94%	SAWAD	☺					SBUY		55	0.75	1.4%	3.9	0.73	214	16.6	2.9	3.3	54.85	54.91	54.24	52.81	51.99	0.43	0.63	-0.20	58.72	64.59	54.06	SAWAD
81%	SCB	☺			☺		SBUY		103.5	0	0.0%	6.5	0.58	672	9.3	0.8	6.5	103.14	102.88	102.71	103.41	105.66	0.16	0.03	0.13	60.1	53.92	52.97	SCB
46%	SCC						ACCUMULATE	▼	311	0	0.0%	0.7	0.36	219	17.5	1.0	2.6	307.92	308.36	312.82	324.06	339.02	-2.82	-3.48	0.66	41.45	27.16	46.53	SCC
47%	SCGP						REDUCE	▼	44.25	0.25	0.6%	2.3	0.26	101	32.6	1.9	1.4	43.64	43.76	45.19	48.98	52.52	-0.87	-1.09	0.22	45.24	31.5	42.21	SCGP
17%	SINGER						WBUY		14.5	0.4	2.8%	9.1	0.72	133	12.2	0.7	4.0	14.57	15.18	16.72	21.37	29.71	-1.07	-1.02	-0.05	11.79	9.95	30.35	SINGER
100%	SIRI	☺			☺		SBUY		1.91	0.03	1.6%	92.2	0.63	175	7.0	0.7	7.7	1.87	1.85	1.81	1.76	1.57	0.03	0.03	0.01	91.38	86.18	63.8	SIRI
23%	SJWD						SELL		18	0.3	1.7%	0.4	0.27	8	63.6	1.5	2.5	18.03	18.39	18.93	19.52	18.97	-0.45	-0.35	-0.10	19.38	18.02	32.18	SJWD
20%	SPALI						WBUY		21.4	0	0.0%	2.9	0.47	63	5.1	0.9	6.8	21.51	21.80	22.16	22.61	22.23	-0.30	-0.19	-0.10	26.19	33.88	37.41	SPALI
14%	SPRC						WBUY		9.75	0.15	1.6%	4.6	0.30	44	5.4	1.1	11.6	9.88	10.09	10.40	10.75	10.96	-0.25	-0.19	-0.07	15.58	18.73	36.17	SPRC
16%	STA						WBUY		19.9	0.1	0.5%	1.2	0.52	24	6.3	0.6	10.1	20.17	20.69	21.50	21.90	22.44	-0.66	-0.52	-0.14	9.57	15.47	31.63	STA
15%	STGT						WBUY		9.05	0.05	0.6%	2.7	0.52	24	15.6	0.7	8.3	9.16	9.41	9.86	10.38	12.98	-0.36	-0.30	-0.06	8.06	10.26	31.95	STGT
26%	TCAP						WBUY	▼	43.25	-0.25	-0.6%	0.3	0.14	11	8.7	0.7	7.1	43.33	43.58	44.01	43.55	42.03	-0.41	-0.37	-0.04	29.25	29.74	42.98	TCAP
35%	THANI						SWITCH	▲	3.7	0.06	1.6%	0.9	0.25	3	11.8	1.7	4.7	3.69	3.71	3.72	3.86	4.04	-0.01	0.00	-0.01	35.93	44.11	47.7	THANI
28%	THG						SELL	▼	67.25	0	0.0%	0.3	0.37	20	35.6	5.6	1.3	67.29	67.52	68.05	68.41	66.03	-0.41	-0.39	-0.02	19.35	23.5	36.2	THG
22%	TIDLOR						WBUY		21.4	0.3	1.4%	7.8	0.58	167	16.3	2.3	1.2	21.57	21.99	22.36	23.32	24.93	-0.33	-0.15	-0.18	13.45	23.14	39.86	TIDLOR
21%	TIPH						REDUCE		39	0.25	0.6%	0.2	0.25	8	19.8	2.5	6.6	39.13	39.62	41.05	44.76	49.38	-0.95	-0.93	-0.02	23.82	22.6	36.64	TIPH
16%	TISCO						WBUY		90.75	0	0.0%	2.0	0.30	182	10.1	1.7	8.5	91.46	93.62	96.98	99.13	97.77	-2.82	-2.25	-0.57	9.85	14.69	22.97	TISCO
11%	TOP						WBUY		47	0.25	0.5%	3.7	0.29	173	3.2	0.7	7.9	47.68	48.74	50.41	52.60	53.71	-1.35	-1.06	-0.29	14.06	14.43	29.59	TOP
5%	TQM						REDUCE		25.75	0.25	1.0%	0.7	0.23	19	18.9	6.0	4.7	26.47	28.00	30.63	34.81	38.99	-2.02	-1.64	-0.38	9.96	15.57	24.49	TQM
40%	TRUE						REDUCE	▼	8	-0.05	-0.6%	11.1	0.32	88	N/A	2.8	N/A	7.97	8.00	8.09	8.06	7.85	-0.08	-0.08	0.00	41.08	31.87	46.94	TRUE
82%	TTB	☺			☺		SBUY	▲	1.45	0	0.0%	53.3	0.14	77	9.9	0.6	5.0	1.45	1.44	1.43	1.40	1.36	0.01	0.01	0.00	62.57	63.13	54.65	TTB
52%	TU						BUY	▲	13.8	0.2	1.5%	6.3	0.47	86	8.8	0.8	6.2	13.71	13.72	13.96	14.94	16.18	-0.13	-0.17	0.04	55.86	48.91	44.62	TU
11%	VGI						SELL		3.4	0.14	4.3%	7.1	0.24	24	243.2	1.3	1.1	3.48	3.64	3.84	4.12	4.40	-0.17	-0.11	-0.06	20.35	31.26	27.36	VGI
73%	WHA	☺					SBUY		4.4	0.04	0.9%	24.2	0.62	106	16.1	2.0	3.8	4.40	4.41	4.34	4.14	3.85	0.04	0.05	-0.02	49.16	59.03	57.07	WHA

SOURCE: Aspen Graphics, Market Trend Analytics

* **SYMBOLS:** =bullish volume, =bearish volume, =extremely overbought, =extremely oversold.