

# รอด้านตลาดหุ้น

28 สิงหาคม 2566

สรุปภาวะตลาด 25 สิงหาคม 2566

ดัชนีตลาดหลักทรัพย์ไทย	เปลี่ยนแปลง	% การเปลี่ยนแปลง 1 วัน	% การเปลี่ยนแปลง YTD
1,560.20	2.79	0.18%	-7.07%
มูลค่าการซื้อขาย (ล้านบาท)		51,602.42	

ยอดการซื้อขาย (ล้านบาท)	ซื้อ	ขาย	สุทธิ
Institution	2,907.0	3,671.7	-764.67
Proprietary Trading	4,476.0	4,534.3	-58.29
Foreign	25,245.2	25,542.4	-297.23
Retail	18,974.2	17,854.0	1,120.19
	6%	7%	
	9%	9%	
	49%	49%	
	37%	35%	

อันดับหลักทรัพย์ที่มียอดซื้อขายสูงสุด	ราคาปิด	เปลี่ยนแปลง (บาท)	ยอดซื้อขาย (ล้านบาท)
EA	65.00	1.25	2,100
DELTA	107.50	-3.00	1,880
PTT	35.50	0.00	1,850
TTB	1.76	0.04	1,690
ADVANC	218.00	-2.00	1,640

การเคลื่อนไหวของดัชนีรายกลุ่ม	ปิด	% เปลี่ยนแปลง
Petro	781.95	3.11
Finance&Sec.	3,923.75	1.51
Bank	406.87	0.75
Media	37.25	0.70
Energy	22,475.06	0.46
ICT	159.04	0.40
Packaging	3,932.53	0.37
Property	245.10	0.27
Food	11,571.11	0.22
<b>SET</b>	<b>1,560.20</b>	<b>0.18</b>
Auto	507.79	0.13
Commerce	35,994.31	-0.02
Electronics	12,982.58	-2.50

ดัชนีต่างประเทศ	ปิด	1 วัน	YTD
DJIA	34,346.90	0.73	3.65
NASDAQ	13,590.65	0.94	30.84
FTSE	7,338.58	0.07	-2.85
NIKKEI	32,287.21	0.87	25.55
HSKI	17,956.38	-1.40	-10.87
PCOMP (PH)	6,160.61	-1.05	-6.46
JCI (IN)	6,895.44	-0.06	0.10
FBKMLCI (MY)	1,444.41	-0.02	-2.01
FSSTI (SP)	3,189.88	0.29	-1.72
Dubai (\$bb)	86.32	1.33	7.47
THB/USD	34.98	-0.24	1.67
MLR (BBL)%	6.85		
BOT 1DRP%	2.25		
CPI (July)%	0.38		

## What's in store ?

### ภาพตลาดและแนวโน้ม โดยคุณวิกิจ ภิวรวรรณรัตน์

#### หมุนมาเล่นหุ้น กลาง เล็ก

คาดการณ์กรอบดัชนี: สัปดาห์นี้จะทะลุผ่านแนวต้าน 1,570 จุด และ ย่อลงมาสร้างฐานใหม่ โดยคาดว่าจะยกฐานสูงขึ้นเหนือ บริเวณ 1,560 จุด เป็นการยืนยันภาพการเปลี่ยนแนวโน้มตามที่เราประเมิน ว่าตลาดหุ้นไทยรอบนี้กำลังจะฝ่าด่านตลาดหมื่น โดยระหว่างที่ตลาดกำลังจะผ่านแนวต้าน 1,570 จุด ซึ่งมีนัยยะสำคัญทางเทคนิค ด้วยเป็นแนวต้านเส้นค่าเฉลี่ยเคลื่อนที่ 200 วัน (EMA 200) ตลจนเส้นแนวโน้มขาลง (Down trend line) สะท้อนต้นทุนของนักเล่นหุ้นที่ติดหุ้นในโซนนี้มาเป็นระยะเวลานาน ซึ่งการจะฝ่าด่านตรงนี้ขึ้นไปได้อาจอาศัยแรงส่งจากราคาหุ้นใหญ่ที่มีน้ำหนักต่อดัชนี และเราพบว่าราคาหุ้นเหล่านี้จะมีโอกาสพักระหว่างทางขาขึ้น กลายเป็นโอกาสที่จะหมุนมาผลตอบแทนที่เพิ่มขึ้น ผ่านหุ้นขนาดกลาง เล็ก เพื่อหาผลตอบแทนแบบ Alpha play... (อ่านต่อหน้า 2)

หุ้นแนะนำวันนี้ : AAV FORTH

### วิเคราะห์ทางเทคนิค โดยคุณธนรัตน์ อิศรกุล

#### SET Index "Bullish triangle" ขาขึ้นรอบใหม่กำลังมา!

(อ่านต่อหน้า 9)

#### ปัจจัยที่ต้องติดตาม

- การเมืองในประเทศ: การจัดตั้งรัฐบาลใหม่
- Jackson Hole meeting ประธานเฟด พาวเวล ระบุแนวโน้มการขึ้นดอกเบี้ยยังมีความจำเป็น แม้เงินเฟ้อจะเริ่มผ่อนคลาย และไม่ควรรีบเข้าสู่ช่วงการปรับลดดอกเบี้ย
- การประชุมนักวิเคราะห์ของบริษัทจดทะเบียนต่างๆ
- ตัวเลขเงินเฟ้อสหรัฐ สัปดาห์นี้ PCE คาดทรงตัว ขณะที่การจ้างงานสหรัฐชะลอตัว (การขึ้นดอกเบี้ยของเฟด และนโยบายการเงินที่เข้มงวด เริ่มเข้าสู่ช่วงปลายทาง)

#### รายงานวันนี้ โดยนักวิเคราะห์ทางด้านพื้นฐาน

- **ECON** – ตัวเลขส่งออกเดือน ก.ค. ลดลง YoY เป็นเดือนที่ 10 ติดต่อกัน
- **Tourism (OVERWEIGHT)** – ตัวเลขนักท่องเที่ยวเพิ่มขึ้น MoM ในเดือน ก.ค.
- **Agro & Food (NEUTRAL)** – ภัยแล้งใน Midwest กลับมาในครึ่งหลังเดือน ส.ค.
- **น้ำมันพืชไทย: TVO (ถือ)** – แนวโน้มการฟื้นตัวของ GM อาจช้าลงใน 2H23-2024
- **ดับบลิวเอชเอ คอร์ปอเรชั่น: WHA (ซื้อ)** – ปรับเพิ่มกำไรและราคาเป้าหมาย

## ภาพตลาดและแนวโน้ม

## Market wrap & Outlook

### สรุปภาพตลาดวานนี้

สัปดาห์ที่ผ่านมาตลาดบวกติดต่อกัน 5 วันรวด และศุกร์ที่แล้วย่อลงไปก่อนเล็กน้อยจากแรงขายทำกำไรกลุ่มอิเล็กทรอนิกส์ ก่อนที่หุ้นบวกกลับมาอีกครั้ง นำโดย พลังงาน-ปิโตรฯ PTTEP PTTGC IVL SCC EA ธนาคาร-การเงิน TTB SCB KTB SAWAD และหุ้นกลาง-เล็กยอดเยี่ยมบวกต่อตามคาด เช่น SABUY MONO PSG PROUD MVP JMART SINGER JAS KGEN DITTO

### แนวโน้มตลาดวันนี้

หมุนมาเล่นหุ้นกลาง เล็ก

คาดการณ์รอบดัชนี: ทะลุผ่านแนวต้าน 1,570 จุด และ ย่อลงมาสร้างฐานใหม่ โดยคาดว่าจะยกฐานสูงขึ้นเหนือ บริเวณ 1,560 จุด เป็นการยืนยันภาพการเปลี่ยนแนวโน้มตามที่เราประเมิน ว่าตลาดหุ้นไทยรอบนี้ กำลังจะฝ่าด่านตลาดหมี โดยระหว่างที่ตลาดกำลังจะผ่านแนวต้าน 1,570 จุด ซึ่งมีนัยยะสำคัญทางเทคนิค ด้วยเป็นแนวต้านเส้นค่าเฉลี่ยเคลื่อนที่ 200 วัน (EMA 200) ตลอดจนเส้นแนวโน้มขาลง (Down trend line) สะท้อนต้นทุนของนักลงทุนที่ติดหุ้นในโซนนี้มาเป็นเวลานาน ซึ่งการจะฝ่าด่านตรงนี้ได้ ต้องอาศัยแรงส่งจาก ราคาหุ้นใหญ่ที่มีน้ำหนักต่อดัชนี และเราพบว่าราคาหุ้นเหล่านี้มีโอกาสพักระหว่างทางมากขึ้น กลายเป็นโอกาสที่จะหมุนมาผลตอบแทนที่เพิ่มขึ้น ผ่านหุ้นขนาดกลาง เล็ก เพื่อหาผลตอบแทนแบบ Alpha play

### กลยุทธ์การลงทุน

หันมา Load หุ้นขนาดกลาง-เล็ก เพื่อทำ Alpha return ในช่วงตลาดเริ่มจะตุงๆ เข้าสู่แนวต้านสำคัญ แต่เปิดโอกาสให้แก๊งกำไรหุ้นแบบกว้างขึ้น (ไม่กระจุกบางตัว/กลุ่มเหมือนก่อนหน้า)





### วิเคราะห์ทางเทคนิค

SET Index จ่อทะลุต้านโซนด้านสำคัญ 1,560 จุด ซึ่งเคยทำจุดสูงสุดไว้ต้นเดือนส.ค. รูปแบบ Bullish triangle ขณะที่โมเมนตัม RSI > 50 บ่งชี้โครงสร้างความแข็งแกร่งด้านราคา คล้ายรูปแบบในอดีตปลายปี 2022 ทะลุได้...วิ่งฉิว!

สรุป: แนวโน้มตลาดสัปดาห์นี้ลู่ทะลุต้าน.....Note: หากตลาดพักตัว ย่อไม่หนักกังวล (ขึ้นมากแต่ลงน้อย) แนวรับ 1550-1,555 จุด

(อ่านต่อหน้า 9)

What to watch

-  การเมืองในประเทศ: การจัดตั้งรัฐบาลใหม่
-  Jackson Hole meeting ประธานเฟด พาวเวล ระบุแนวโน้มการขึ้นดอกเบี้ยยังมีความจำเป็น แม้เงินเฟ้อจะเริ่มผ่อนคลาย และไม่ควรรีบเข้าสู่ช่วงการปรับลดดอกเบี้ย
-  การประชุมนักวิเคราะห์ของบริษัทจดทะเบียนต่างๆ
-  ตัวเลขเงินเฟ้อสหรัฐ สัปดาห์นี้ PCE คาดทรงตัว ขณะที่การจ้างงานสหรัฐชะลอตัว (การขึ้นดอกเบี้ยของเฟด และนโยบายการเงินที่เข้มงวด เริ่มเข้าสู่ช่วงปลายทาง)
-  MSCI rebalancing (ใช้ราคาปิด 31 ส.ค., มีผล 1 ก.ย.)

MSCI Thailand: เข้า = TTB ออก = CBG, SAWAD

MSCI Thailand Small Cap: เข้า = CBG, COM7, ITC, PSG, SAWAD ออก = PTL, SINGER, S

หุ้นแนะนำวันนี้

- AAV** คาดบวกรับมาตรการกระตุ้นเศรษฐกิจ โดยเฉพาะการท่องเที่ยว เช่น ฟรีวีซ่าต่างชาติ 3 เดือน เป็นต้น  
**(S 2.7 R 2.9 SL 2.66)**
- FORTH** หลังราคาหุ้นเชื่อมโยงยานยนต์ไฟฟ้า (NEX EA BYD KGEN) บวกรวมแรงตลอดสัปดาห์ที่แล้ว ครอบวันนี้แนะนำ ตู้ชาร์จไฟยานยนต์ไฟฟ้า ซึ่งราคา อย่าง FORTH ยัง Laggard กลุ่ม  
**(S 34 R 40 SL 33)**

Tactical port

ถอด ADVANC STEC เพิ่ม AAV FORTH

รายงานพื้นฐานวันนี้

ECON

ตัวเลขเศรษฐกิจ

ตัวเลขส่งออกเดือน ก.ค. ลดลง YoY เป็นเดือนที่ 10 ติดต่อกัน

กระทรวงพาณิชย์รายงานตัวเลขส่งออกเดือน ก.ค. 2023 ที่ 2.2 หมื่นล้านดอลลาร์สหรัฐ ลดลง 6.3% YoY เป็นการลดลงเดือนที่ 10 ติดต่อกัน และลดลงมากกว่าที่ตลาดคาดไว้ที่ 0.71% YoY จากอุปสงค์ที่อ่อนแกว่าคาด และราคาสินค้าโภคภัณฑ์ต่ำลง (YoY) (ปิโตรเลียม, เคมี, ชิ้นส่วนคอมฯ และสินค้า

เกษตรลดลง 38% 30% 24% และ 12% ตามลำดับ) แนวโน้ม 2H23 คาดว่าการส่งออกจะลดลงในอัตราที่ชะลอตัวจากฐานที่เริ่มต่ำลงมาแล้ว (คาด ส.ค. - 1-3% YoY) และมีโอกาสกลับมาเติบโต YoY อีกครั้งช่วง 4Q23 ทั้งนี้ เราปรับลดคาดการณ์ตัวเลขส่งออกจาก -0.9% YoY เป็น -2-3% YoY สำหรับปี 2023 ส่วน Downside risk อื่นๆ อาจต้องติดตามตัวเลข PMI ของสหรัฐฯ และจีน ที่ยังต่ำกว่าระดับ 50

Tourism Sector

กลุ่มท่องเที่ยว

ตัวเลขนักท่องเที่ยวเพิ่มขึ้น MoM ในเดือน ก.ค.

รายงานตัวเลขนักท่องเที่ยวเดือน ก.ค. อยู่ที่ 2.49 ล้านคน-เที่ยว เพิ่มขึ้น 11% MoM หนุนโดยนักท่องเที่ยวกลุ่มตะวันออกกลาง (+66% MoM) ยุโรป (+46% MoM) และจีน (+32% MoM) และตัวเลขดังกล่าว (กรณีไม่รวมจีน) คิดเป็น 89% ของระดับก่อนโควิด-19 และเฉพาะชาวจีนคิดเป็น 42% แนวโน้มเดือน ส.ค. เราคาดว่าจะเพิ่มขึ้นราว 2% MoM เป็น 2.54 ล้านคน-เที่ยว หนุนจากทั้งกลุ่มเอเชียและตะวันออกกลาง สำหรับแนวโน้มปี 2024 ททท. ได้ตั้งเป้าหมายรายได้ท่องเที่ยวไว้ที่ราว 3 ล้านล้านบาท หรือเทียบเท่ากับก่อนโควิด-19 (ปี 2019) แม้จะคาดจำนวนนักท่องเที่ยวรวมที่ 35 ล้านคน (น้อยกว่าปี 2019 ที่ 40 ล้านคน) แต่ประเมินว่าค่าใช้จ่ายต่อหัวจะเพิ่มตามการใช้จ่ายเพิ่ม

ส่วนจากการลงพื้นที่ภูเก็ตของนายภค คนใหม่ ภาคเอกชนได้เสนอมาตรการกระตุ้นการท่องเที่ยว อย่างการลดหย่อนค่าวีซ่าให้ชาวจีน โดยเฉพาะ ตั้งแต่ช่วง Golden Week ของจีนที่จะเริ่มใน 29 ก.ย.-6 ต.ค. นี้ จะเป็นอีกปัจจัยช่วยกระตุ้นการท่องเที่ยวไทยเพิ่มขึ้น และนายภค เสนอการขยายสนามบินเชียงใหม่-ภูเก็ต เพิ่มเติม และวาระท่องเที่ยวจะเป็นวาระเร่งด่วนช่วงที่เหลือของปี

**Fundamental view:** เราชอบ AOT และ ERW ที่จะได้รับประโยชน์มากสุดในกลุ่มท่องเที่ยว

Agro & Food Sector

กลุ่มเกษตรและอาหาร

ภัยแล้งใน Midwest กลับมาในครึ่งหลังเดือน ส.ค.

ในช่วงครึ่งหลังของเดือนสิงหาคม ในช่วงที่เกิดการเปลี่ยนแปลงของสภาพอากาศสู่เอลนีโญ ซึ่งทำให้สภาพอากาศผันผวนชั่วคราวและคาดว่าจะมีฝนตกดีในช่วงครึ่งหลังของเดือนกันยายนถึงต้นเดือนตุลาคม เหตุการณ์ข้างต้น เป็นผลให้ราคาถั่วเหลืองปรับตัวขึ้นชั่วคราวเป็น \$ 13.88/bushel อย่างไรก็ตาม หากมองไปข้างหน้าคาดว่าภาพรวมยังแสดงให้เห็นว่าผลผลิตถั่วเหลืองในอเมริกาใต้ใน 1H24 จะมีผลกระทบต่อราคาถั่วเหลืองปรับตัวลง โดยมีการคาดว่าผลผลิตถั่วเหลืองทั่วโลกในปี 2023/24 คาดว่าจะเป็นปีที่สูงสุดที่ 402.8 ล้านตัน โดยมีผลผลิตของบราซิลและอาร์เจนตินาเป็นผู้นำ

**Fundamental view:** เราคงคำแนะนำถือ TVO

TVO

น้ำมันพืชไทย

แนวโน้มการฟื้นตัวของ GM อาจช้าลงใน 2H23-2024

ราคาถั่วเหลือง (Soybean) ที่ความผันผวนสูงจากการเปลี่ยนแปลงของสภาวะอากาศในปัจจุบัน เป็นความท้าทายในการจัดการสต็อกถั่วเหลืองและ GM ของ TVO ซึ่งภัยแล้งชั่วคราวแถบ Midwest ทำให้ราคาถั่วเหลืองเพิ่มขึ้นชั่วคราว แต่ความกังวลที่เหนือกว่า คือ ผลผลิตถั่วเหลืองที่แข็งแกร่งจากภูมิภาคอเมริกาใต้ใน 1H24 ซึ่งจะทำให้ราคาถั่วเหลืองลดลงอีกและ GM อ่อนแอลง ช่วงระดับราคาถั่วเหลืองระดับโลกใน 2H23 คาดว่าจะอยู่ในช่วง

\$12.8-13.5/bushel (ลดลงจากราคาปัจจุบันที่ \$13.88/bushel) และแม้เราคาดว่า GM จะฟื้นตัวเป็น 5-6% ใน 2H23 และ 6-8% ใน 2024 แต่ก็ยังต่ำกว่าระดับปกติที่ 10-12% และคาดว่าฟื้นตัวช้าลงกว่าคาดการณ์เดิม

**Fundamental view:** เราคงคำแนะนำถือ TVO

**WHA** ปรับเพิ่มกำไรและราคาเป้าหมาย

ฉบับลิวเอชเอ  
คอร์ปอเรชั่น

เราปรับเพิ่มประมาณการกำไรหลักปี 2023 ของ WHA ขึ้น 9% เป็น 3.9 พันล้านบาท (+5% YoY) และราคาเป้าหมายใหม่เพิ่มขึ้นเป็น 5.4 บาท (เดิม 4.80 บาท) จากการปรับเพิ่มสมมติฐานยอดโอนที่ดินขึ้นจาก 1.75 พันไร่ เป็น 2 พันไร่ ปัจจัยหนุนธุรกิจมาจาก ไทยเป็นเป้าหมายของการลงทุนรอบใหม่ โดยเฉพาะ EV-Chain สถานการณ์การเมืองมีพัฒนาการที่ดี และในระยะถัดไปมีความหวังต่อโครงการ Land-bridge

ไม่เพียงแต่การขายที่ดินที่แข็งแกร่ง เราคาดว่าธุรกิจรายได้ประจำอย่าง WHAUP ก็ค่อนข้างดีด้วย โดยคาดว่า 2H23 จะรายงานกำไรหลักเติบโตทั้ง YoY, HoH จากกำลังการผลิตไฟฟ้าใหม่ ต้นทุนแก๊สที่ถูกลง EBITDA ของ SDWTP พลิกเป็นบวก และกำไรจาก Gheco-One เพิ่มขึ้น

**Fundamental view:** แนะนำซื้อ ราคาเป้าหมายใหม่ที่ 5.4 บาท

	หุ้นสีเขียว
Market	(+/-) "ภาคเอกชน" เสนอทบทวนนโยบายค่าแรงขึ้นต่ำ 600 บาท ด้านอัตราเดียวทั่วประเทศ ชี้ลดแรงจูงใจ ลงทุนในภูมิภาค เสนอเลื่อนไปปรับปีหน้า ห่วงเศรษฐกิจปีนี้จะลดลง "ทีดีอาร์ไอ" ชี้นโยบายการเมืองขึ้นค่าแรงขึ้นต่ำ เป็นเหรียญ 2 ด้าน ช่วยลดความเหลื่อมล้ำด้านรายได้ แต่ต้นทุนนายจ้างสูงขึ้น "สมาพันธ์แรงงาน" มองปรับเป็น 600 บาท ใน 4 ปี เป็นไปได้ (หนังสือพิมพ์กรุงเทพธุรกิจ)
+/-	(+) "บี๊กคอร์ป" หวังเศรษฐกิจไทยฟื้นความเชื่อมั่น กระตุ้นเศรษฐกิจ นักลงทุนหลายรายรอฟังนโยบายใหม่ "หอการค้า" หนุนนายกฯ ควบ รมว. คลัง และบริหารทีมเศรษฐกิจจากหลายพรรคให้ดี ส.อ.ท.-นักธุรกิจ มั่นใจ "เศรษฐกิจ" เข้าใจเศรษฐกิจ และสร้างเสริมทีมเศรษฐกิจ ระบุ ดิจิทัลลอสเล็ด 10,000 บาท กระตุ้นระยะสั้น หวังมาตรการระยะยาว ส่งเสริมนิวเอสเคิร์ฟ สร้างการเติบโต แข็งแรง ยั่งยืน (หนังสือพิมพ์กรุงเทพธุรกิจ)

<b>Consumption related</b>	คริปโตมาดต์ ส่งนโยบายแจก เงินดิจิทัล เผชิญความท้าทายทั้งด้านกฎหมายและเทคโนโลยี ขณะที่บาท.ยันขอรอความชัดเจนก่อนฟื้นเรื่องกฎหมาย (หนังสือพิมพ์ข่าวหุ้น)
+	
<b>BA, BTS, STEC</b>	เอกชนทุ่ม4หมื่นล. บูมเมืองการบิน24ชม. ย้ำแค่ในอุ้งตะเภาฯ แจง "มหาดไทย" อนุญาตสถานบริการเปิด 24 ชม. เฉพาะใน "สนามบินอุ้งตะเภาฯ" ด้าน "เสนาฯ อีอีซี" เผยเอกชนเตรียมทุ่ม 4 หมื่นล้าน บูมเมืองการบิน รับ "สนามบินอุ้งตะเภาฯ" เปิด 24 ชม. (ผู้จัดการรายวัน 360 องศา)
<b>Construction</b>	
+/0	
<b>ASIAN, TU</b>	ASIAN เล็งส่งอาหารทะเลแช่แข็งไปจีนมากขึ้น หลังจีนแบนอาหารทะเลญี่ปุ่น หวังช่วยชดเชยตลาดเดิม แยมครึ่งปีหลังผลงานดีขึ้น ยอดขายฟื้น มาร์จิ้นดีใช้กำลังการผลิตเพิ่ม ลั่นไตรมาส 3 อเมริกา ยุโรป สัญญาณเออเดอร์ตี ส่วนอาหารสัตว์เลี้ยงไตรมาส 4/2566 จะกลับมาฟื้นตัว (หนังสือพิมพ์ทันหุ้น)
+	
<b>MGC</b>	MGC รับผลบวกรัฐบาลชุดใหม่ หนุนดีมานด์รถพื้น แคมเปญโค้งท้ายปีฟอร์มกระหึ่ม อานิสงส์ไอซีซีขึ้นธุรกิจยานยนต์หนุน แคมเปญสุดท้ายที่พรตทรูปกงาน "BIG MOTOR SALE 2023" พ่วงแคมเปญ "DEAL" หวังบีบยอดขายเข้าพอร์ตเพิ่ม (หนังสือพิมพ์ทันหุ้น)
+	
<b>AAV, Airline</b>	AAV ผนึกสมาคมสายการบิน เสนอมาตรการตุนนักท่องเที่ยวเข้าไทยโค้งสุดท้าย พร้อมร่วมหารืออัตราภาษีสรรพสามิตน้ำมัน ที่เหมาะสมลดผลกระทบต่อค่าตัวเครื่องบิน ลั่นครึ่งปีหลังรายได้-กำไรโตต่อเนื่อง มั่นใจทั้งปี 2566 ขนส่งผู้โดยสาร 20 ล้านคน พร้อมนำเครื่องบินเสริมฝูงบินหากนักท่องเที่ยวทะลักเข้าไทย เตรียมแผนเปิดเส้นทางใหม่บุกญี่ปุ่น ไต้หวันปีหน้า (หนังสือพิมพ์ทันหุ้น)
+	
<b>ESSO</b>	บางจาก ปิดดีลซื้อ เอสโซ่ มูลค่า 5.55 หมื่นล้านบาท เคารราคาสุดท้ายหุ้นละ 9.8986 บาท จาก เอ็กซอนโมบิล หลังบรรลุตามเงื่อนไขทุกอย่างแล้ว เดินหน้าชำระค่าหุ้น 31 ส.ค.นี้ พร้อมตั้งโต๊ะเทคนดอร์ฯ หุ้นที่เหลืออีก 34.01% เร็วๆ นี้ มั่นใจคืนทุนภายใน 4-5 ปี (หนังสือพิมพ์ข่าวหุ้น)
+	
<b>SKY</b>	สกาย ไอซีที ราคาแพงกว่า 20% ขานรับท่องเที่ยวครึ่งหลังคึกคัก ผู้บริหารมั่นใจผลการดำเนินงานปีนี้สูงกว่าปีก่อน มีลุ้นเติบโต 100% จากปีก่อน เชื่อ Q3/66 ขายตัวต่อเนื่อง แม้กิล็อกล้น 2.2 หมื่นล้านบาท รอค่างานใหม่ 2 งาน มูลค่ารวม 4 พันล้านบาทเร็วๆ นี้ ส่วนงานประมูลบริการภาคพื้นรัยที่ 3 สุวรรณภูมิ ปิดจ๊อบเดือน ต.ค. นี้ (หนังสือพิมพ์ข่าวหุ้น)
+	

### ตัวเลขเศรษฐกิจ

		Previous	Consensus
TUE	US Consumer confidence	117	116.6
WED	US GDP 2Q 2 <sup>nd</sup>	2.4% q-q	2.4% q-q
THU	US Core PCE	0.2% m-m	0.2% m-m
	EU HICP	5.3% y-y	5.2% y-y
	Japan Industrial production	2.4% m-m	-2.9% m-m
	China PMI	49.3	49.2
	S.Korea Industrial production	-5.6% y-y	-5.7% y-y
	India GDP 2Q	6.1% y-y	7.8% y-y
FRI	US Nonfarm payrolls	187k	168k
	US Unemployment rate	3.5%	3.5%
	S.Korea Exports	-16.4% y-y	-12.5% y-y
	Indonesia CPI	3.1% y-y	3.4% y-y

วิกิจ ธีรวรรณรัตน์ Tel. (662) 618-1336

นักวิเคราะห์การลงทุนปัจจัยพื้นฐานด้านตลาดหุ้นปัจจัยทางเทคนิค

นภนต์ ใจแสน นักวิเคราะห์การลงทุนปัจจัยพื้นฐานด้านตลาดหุ้น

ภูวศล ภูสอเงิน, AISA นักวิเคราะห์การลงทุนปัจจัยพื้นฐานด้านตลาดหุ้น

### สรุปผลตอบแทนหลักทรัพย์ที่แนะนำรายวัน

ชื่อหุ้น	วันที่เริ่มแนะนำ	ราคาเปิด ณ.วันที่เริ่มแนะนำ	ราคาสูงสุดนับจากวันที่แนะนำ	ราคาปิดล่าสุด (เมื่อวาน)	%เปลี่ยนแปลงล่าสุด	คำแนะนำ
BMSCITH	03/01/2023	11.57	11.69	11.04	-4.58%	
BMSCG	03/01/2023	11.19	11.63	10.21	-8.76%	
KBANK	12/06/2023	132.50	136.53	132.00	-0.38%	ถือ
BBL	26/06/2023	163.50	175.00	167.50	2.45%	ถือ
SCB	11/07/2023	109.50	118.50	117.00	6.85%	ถือ
SCGP	12/07/2023	36.50	40.50	39.00	6.85%	ถือ
SFLEX	12/07/2023	4.14	4.50	4.30	3.86%	ถือ
CBG	14/07/2023	68.25	89.50	85.75	25.64%	ถือ
STEC	18/07/2023	9.80	12.00	11.50	17.35%	ขาย
ADVANC	27/07/2023	223.00	228.00	218.00	-2.24%	ขาย
CK	03/08/2023	21.50	23.50	23.30	8.37%	ถือ
CIVIL	08/08/2023	2.20	2.26	2.12	-3.64%	ถือ
PROUD	11/08/2023	2.08	2.14	2.10	0.96%	ถือ
NEX	15/08/2023	10.70	13.40	13.10	22.43%	ถือ
NRF	18/08/2023	5.60	6.05	5.95	6.25%	ถือ
PLANB	23/08/2023	9.40	9.45	9.35	-0.53%	ถือ
COM7	24/08/2023	31.75	32.25	32.00	0.79%	ถือ
DITTO	24/08/2023	33.75	34.50	34.50	2.22%	ถือ

Source: ASPEN

Deletion: 12 ก.ค. BA -11.80% CENTEL -9.50%  
14 ก.ค. ILM -2.29% CPN 0%

- 18 ก.ค. GFPT -2.44%
- 19 ก.ค. CPALL 0%
- 26 ก.ค. BEC -4.27%
- 03 ส.ค. BDMS -0.88% SIRI -2.63% BTS +3.33% AOT -1.74% INTUCH -2.60%
- 07 ส.ค. LH -0.59% SJWD -3.11% SPALI -5.09%
- 16 ส.ค. GULF +3.21% SPRC +0.55%
- 21 ส.ค. CHAYO +9.22% TPAC -6.36%
- 24 ส.ค. PTT +5.19% BH +8.79%

## Trend Forecasting | 28 สิงหาคม 2566

SET Index ปิด 1,560.20 (+0.18%) มูลค่าการซื้อขาย 5.1 หมื่นล้านบาท.

### SET Index “Bullish triangle” ขาขึ้นรอบใหม่กำลังมา!



SET Index รับ 1,555 จุด ต้าน 1,570 จุด

แนวโน้ม SET จ่อทะลุโซนต้าน!



เล่าด้วยภาพ SET Index จ่อทะลุต้านโซนต้านสำคัญ 1,560 จุด ซึ่งเคยทำจุดสูงสุดไว้ตั้งแต่ต้นเดือนส.ค. รูปแบบ Bullish triangle ขณะที่โมเมนตัม RSI > 50 บ่งชี้โครงสร้างความแข็งแกร่งด้านราคา คล้ายรูปแบบในอดีตปลายปี 2022 ทะลุได้...วิ่งฉิว! สรุป: แนวโน้มตลาดลับตาที่นั่นแหละดูต้าน.....Note: หากตลาดพักตัว ย่อไม่น่ากังวล (ขึ้นมากแต่ลงน้อย) แนวรับ 1550-1,555 จุดสู้ได้ครับ



Stocks focus: DELTA & TTB ทดสอบโซนต้าน และระวังแรงขายทำกำไร / ADVANC โซนรับ 215 ห้ามหลุดเป็นอันขาด!

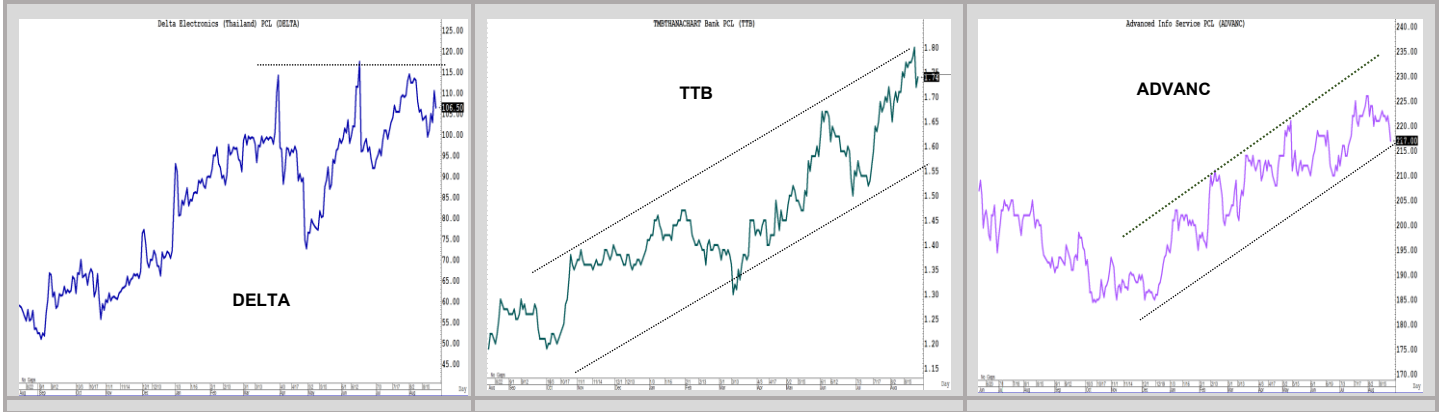

Technical follow up

Stock	Recommend	Comment
CBG	Run trend	ได้ปันผลฟรี + ส่วนต่างราคา...ได้ 2 เติงตามแผน
AOT	ซื้อไม่แรก 24 ส.ค.	Bullish Systematical triangle.... ทะลุแล้วย่อเล็กน้อย โซนรับ 71 สู้ได้
EA	ซื้อไม่แรก 23 ส.ค.	วอลุ่มโดดเด่น มาตามนัด ถูกทาง และถือ run trend
SCGP	ซื้อไม่แรก 24 ส.ค.	Double bottom โครงสร้างผ่านพ้นจุดต่ำสุดไปแล้ว แนะนำทยอยรับ
FORTH	ซื้อไม่แรก 23 ส.ค.	Breakout ทะลุต้าน 32.... ตามเงื่อนไขสัญญาณกลับตัว แนะนำซื้อเพิ่ม

ธนรัตน์ อิศรกุล นักวิเคราะห์การลงทุนปัจจัยพื้นฐานด้านหลักทรัพย์และปัจจัยทางเทคนิค  
Thanarut@bualuang.co.th +662-618-1334

เบงค์ร่วง.....แต่!ไม่เสียทรงขาขึ้น



ค้าปลีก พักตัวแค่ระยะสั้น.....ลุ้นไปต่อ



Track with Technical:

“แผนเทรดเข้าทาง... แนะนำหุ้นต่อ & ซื้อเพิ่ม”

แนะนำ “ซื้อ”

มุมมอง จ่อทะลุเส้น EMA 200

แนวรับ 44

แนวต้าน 52/55

(Stop loss < 42)

คำแนะนำ

JMT ทะลุเส้น EMA 200 วัน ล่าสุดทะลุ week high ได้สำเร็จ! จับดาวลุ่มเพิ่มขึ้น อย่างมีนัยสำคัญเป็นตัวแปรกำหนดจุดกลับตัว นอกจากนี้ RSI > 50 บ่งชี้ความแข็งแกร่งด้านราคา แม่นยำ แผนซื้อโซนรับ 44 ด้าน 52 และ 55 จุดปิดความเสี่ยงไม่ควรต่ำกว่า low 42

JMT (เจ เอ็ม ที เน็ตเวอร์จ)



แนะนำ “ซื้อ”

มุมมอง Double bottom & bull divergence แม่น

แนวรับ 37-38

แนวต้าน 44-45

(Stop loss < 35)

คำแนะนำ

SCGP (เอสซีจี แพคเกจจิ้ง)

SCGP จับตาโครงสร้าง price pattern "Double bottom" ปังชี้จุดต่ำสุดผ่านพ้น กำลังกลับตัวเปลี่ยนเป็นขาขึ้นรอบใหม่ ขณะที่ RSI & Volume หนุนภาวะกระทิง bull run แผนซื้อแนวรับ 37-38 ด้าน 44-45 เดือนไขเปิดความเสี่ยงไม่ควรลงต่ำกว่าจุดคัทที่ 35

Note: SCGP แนะนำซื้อไม้แรกเมื่อวันที่ 25 ส.ค.



แนะนำ "ถูกทาง.....ถือต่อ"

มุมมอง **Bullish Rectangle** แม่นยำ!

แนวรับ **23.5**

แนวต้าน **28/32**

(Stop loss < 23.2)

คำแนะนำ

TIDLOR กราฟสวย โครงสร้าง Bullish Rectangle ล้ำสุดส่งสัญญาณฟื้นตัวขึ้นจากโซนรับ ขณะที่ MACD หนุนโครงสร้างกระทิง แผนซื้อแนวรับ 23.5 ด้าน 28 และ 32 เดือนไขเปิดความเสี่ยงไม่ควรลงต่ำกว่าจุดคัทที่ 23.2

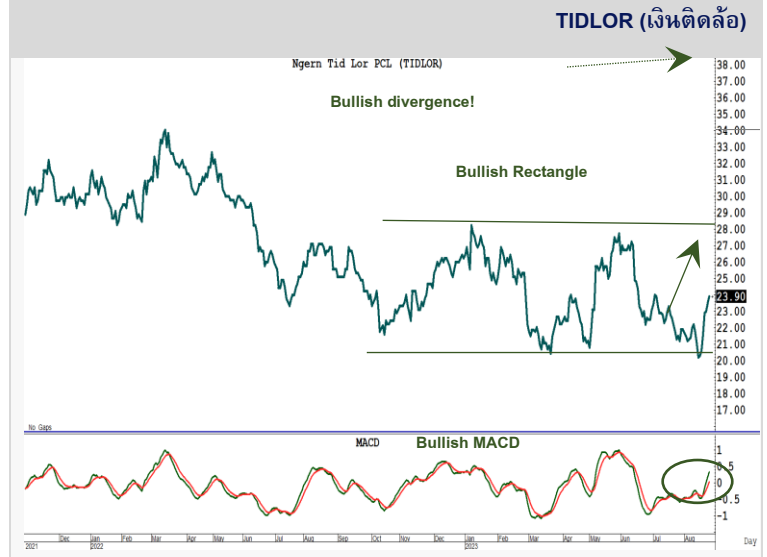

รายงานตัวเลขเศรษฐกิจสำคัญประจำสัปดาห์

United States

Economic Releases

Date	Event	Period	Survey	Actual	Prior	Revised	Relevance
28/08/2023	Dallas Fed Manf. Activity	Aug	-19.0	--	-20.0	--	65.1163
29/08/2023	FHFA House Price Index MoM	Jun	0.6%	--	0.7%	--	68
29/08/2023	House Price Purchase Index QoQ	2Q	--	--	0.5%	--	33
29/08/2023	S&P CoreLogic CS 20-City MoM SA	Jun	0.8%	--	1.0%	--	27.907
29/08/2023	S&P CoreLogic CS 20-City YoY NSA	Jun	-1.7%	--	-1.7%	--	40.3101
29/08/2023	S&P CoreLogic CS US HPI YoY NSA	Jun	--	--	-0.5%	--	34.1085
29/08/2023	JOLTS Job Openings	Jul	9450k	--	9582k	--	43.4109
29/08/2023	Conf. Board Consumer Confidence	Aug	116.2	--	117.0	--	92.2481
29/08/2023	Conf. Board Present Situation	Aug	--	--	160.0	--	6.97674
29/08/2023	Conf. Board Expectations	Aug	--	--	88.3	--	7.75194
29/08/2023	Dallas Fed Services Activity	Aug	--	--	-4.2	--	2.32558
30/08/2023	MBA Mortgage Applications	25-Aug	--	--	-4.2%	--	90.6977
30/08/2023	ADP Employment Change	Aug	198k	--	324k	--	88.3721
30/08/2023	Advance Goods Trade Balance	Jul	-\$90.0b	--	-\$87.8b	-\$88.8b	11.6279
30/08/2023	Wholesale Inventories MoM	Jul P	-0.3%	--	-0.5%	--	79.845
30/08/2023	Retail Inventories MoM	Jul	0.5%	--	0.7%	--	9.30233
30/08/2023	GDP Annualized QoQ	2Q S	2.4%	--	2.4%	--	96.124
30/08/2023	Personal Consumption	2Q S	1.8%	--	1.6%	--	67.2868
30/08/2023	GDP Price Index	2Q S	2.2%	--	2.2%	--	76.8992
30/08/2023	Core PCE Price Index QoQ	2Q S	3.8%	--	3.8%	--	67.2868
30/08/2023	Pending Home Sales MoM	Jul	-1.0%	--	0.3%	--	75.1938
30/08/2023	Pending Home Sales NSA YoY	Jul	--	--	-14.8%	--	31.0078
31/08/2023	Challenger Job Cuts YoY	Aug	--	--	-8.2%	--	35.6589
31/08/2023	Initial Jobless Claims	26-Aug	235k	--	230k	--	98.4496
31/08/2023	Continuing Claims	19-Aug	1705k	--	1702k	--	68.9147
31/08/2023	Personal Income	Jul	0.3%	--	0.3%	--	85.2713
31/08/2023	Personal Spending	Jul	0.7%	--	0.5%	--	85.2713
31/08/2023	Real Personal Spending	Jul	0.4%	--	0.4%	--	30.2326
31/08/2023	PCE Deflator MoM	Jul	0.2%	--	0.2%	--	27.1318
31/08/2023	PCE Deflator YoY	Jul	3.3%	--	3.0%	--	51.938
31/08/2023	PCE Core Deflator MoM	Jul	0.2%	--	0.2%	--	27.1318
31/08/2023	PCE Core Deflator YoY	Jul	4.2%	--	4.1%	--	56.5891

**China**

**Economic Releases**

Date	Event	Period	Survey	Actual	Prior	Revised	Relevance
28/08/2023	Bloomberg Aug. China Economic Survey						0
31/08/2023	Composite PMI	Aug	--	--	51.1	--	36
31/08/2023	Manufacturing PMI	Aug	49.1	--	49.3	--	94
31/08/2023	Non-manufacturing PMI	Aug	51.0	--	51.5	--	76
01/09/2023	Caixin China PMI Mfg	Aug	49.2	--	49.2	--	92

**Japan**

**Economic Releases**

Date	Event	Period	Survey	Actual	Prior	Revised	Relevance
28/08/2023	Leading Index CI	Jun F	--	--	108.9	--	57.4713
28/08/2023	Coincident Index	Jun F	--	--	115.2	--	36.7816
29/08/2023	Jobless Rate	Jul	2.5%	--	2.5%	--	97.7011
29/08/2023	Job-To-Applicant Ratio	Jul	1.3	--	1.3	--	87.931
30/08/2023	Consumer Confidence Index	Aug	37.4	--	37.1	--	26.4368
31/08/2023	Retail Sales YoY	Jul	5.5%	--	5.9%	5.6%	71.2644
31/08/2023	Retail Sales MoM	Jul	0.9%	--	-0.4%	-0.6%	64.3678
31/08/2023	Dept. Store, Supermarket Sales YoY	Jul	--	--	4.1%	--	39.0805
31/08/2023	Industrial Production MoM	Jul P	-1.3%	--	2.4%	--	98.8506
31/08/2023	Industrial Production YoY	Jul P	-1.4%	--	0.0%	--	67.8161
31/08/2023	Foreign Buying Japan Bonds	25-Aug	--	--	¥1131.5b	--	44.8276
31/08/2023	Japan Buying Foreign Bonds	25-Aug	--	--	¥263.2b	--	55.1724
31/08/2023	Japan Buying Foreign Stocks	25-Aug	--	--	¥185.6b	--	41.3793
31/08/2023	Foreign Buying Japan Stocks	25-Aug	--	--	¥740.7b	--	50.5747
31/08/2023	Housing Starts YoY	Jul	-1.3%	--	-4.8%	--	62.069
31/08/2023	Annualized Housing Starts	Jul	0.824m	--	0.811m	--	42.5287
01/09/2023	Capital Spending YoY	2Q	7.8%	--	11.0%	--	85.0575
01/09/2023	Capital Spending Ex Software YoY	2Q	7.5%	--	10.0%	--	32.1839
01/09/2023	Company Profits YoY	2Q	-0.1%	--	4.3%	--	13.7931
01/09/2023	Company Sales YoY	2Q	4.3%	--	5.0%	--	12.6437
01/09/2023	Jibun Bank Japan PMI Mfg	Aug F	--	--	49.7	--	90

Sources: Bloomberg

สรุปผลตอบแทนหลักทรัพ์

As of 25 August,, 2022

สรุปผลตอบแทนหลักทรัพ์ที่แนะนำ (สำหรับ Daily - ระยะเวลาลงทุน 1-3 เดือน โดยคุณวิกิจ ธีรวรรณรัตน์)

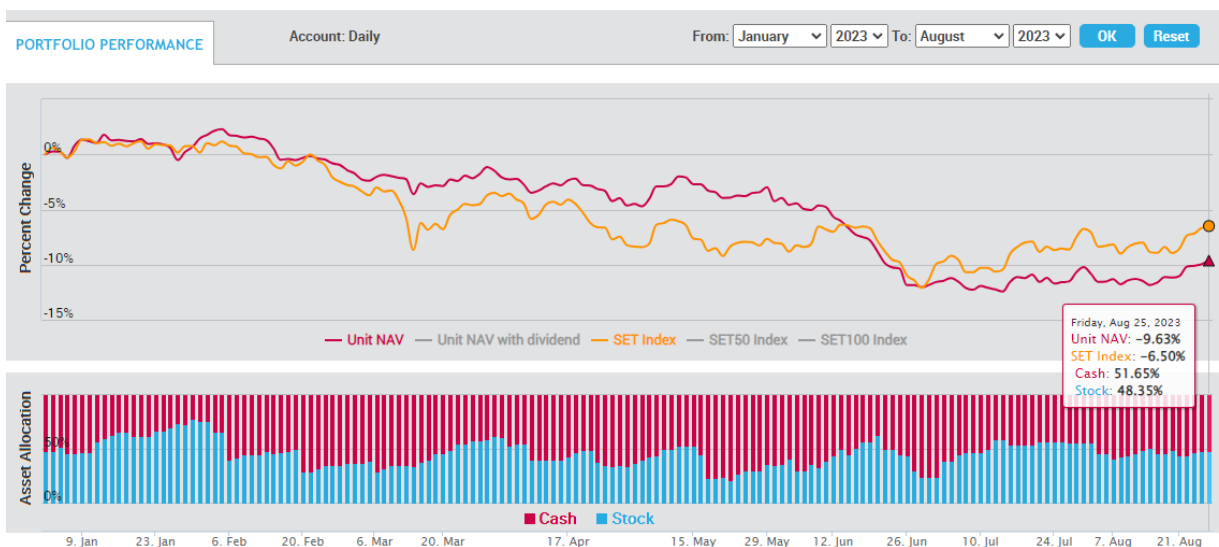

- เน้นการจับจังหวะ "Timing" ในการลงทุนหุ้น โดยพิจารณาจากปัจจัยแวดล้อมต่างๆ ที่ "กำลังจะ หรือ จะมี" อิทธิพลต่อราคาหุ้น
- สามารถเลือกหุ้นที่อยู่นอกเหนือจาก BLS Universe
- ผลตอบแทนวัดตาม "Direction" ของราคาหุ้นเป็นหลัก

สรุปผลตอบแทนหลักทรัพ์ที่แนะนำ (สำหรับ Model Port - ระยะเวลาลงทุน 3-6 เดือน โดยคุณปรเมศร์ ทองบัว)

PORTFOLIO PERFORMANCE

Account: Port-Ob1

From: January 2023 To: August 2023 OK Reset

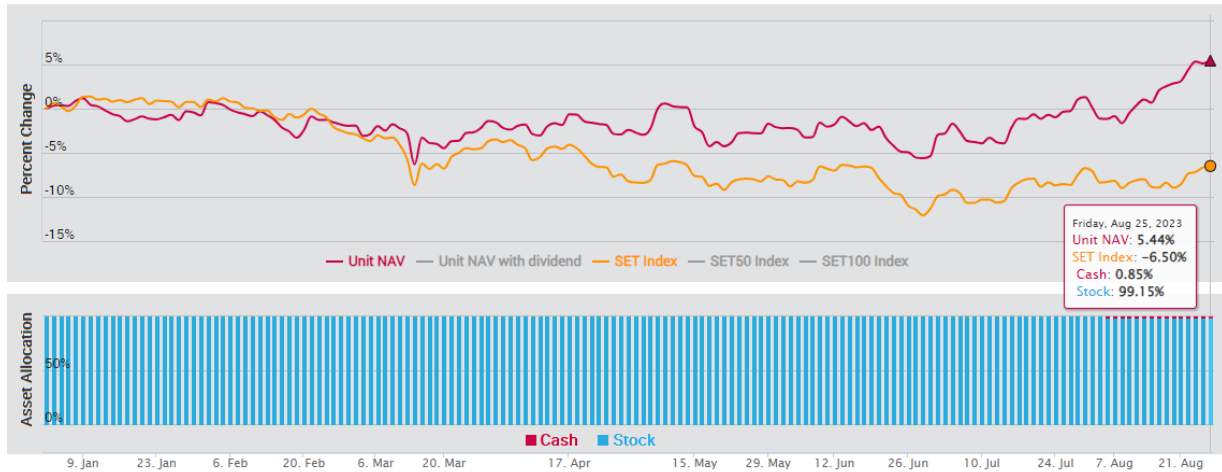

เน้นปัจจัยพื้นฐานเป็นหลัก โดยลงทุนเฉพาะหุ้นที่นักวิเคราะห์ของบล.บัวหลวงติดตามและมีการออกรายงาน และเลือกลงทุนหุ้น 100% ตลอดโดยมีจำนวน 10 ตัว และให้น้ำหนักของแต่ละหุ้นผันแปรตามขนาดของหุ้น

สรุปผลตอบแทนหลักที่รียที่แนะนำ (สำหรับ Technical Port - ระยะเวลาลงทุน 1 เดือน โดยธรรพ์ อิศรกุล)

PORTFOLIO PERFORMANCE

Account: Technical

From: January 2023 To: August 2023 OK Reset

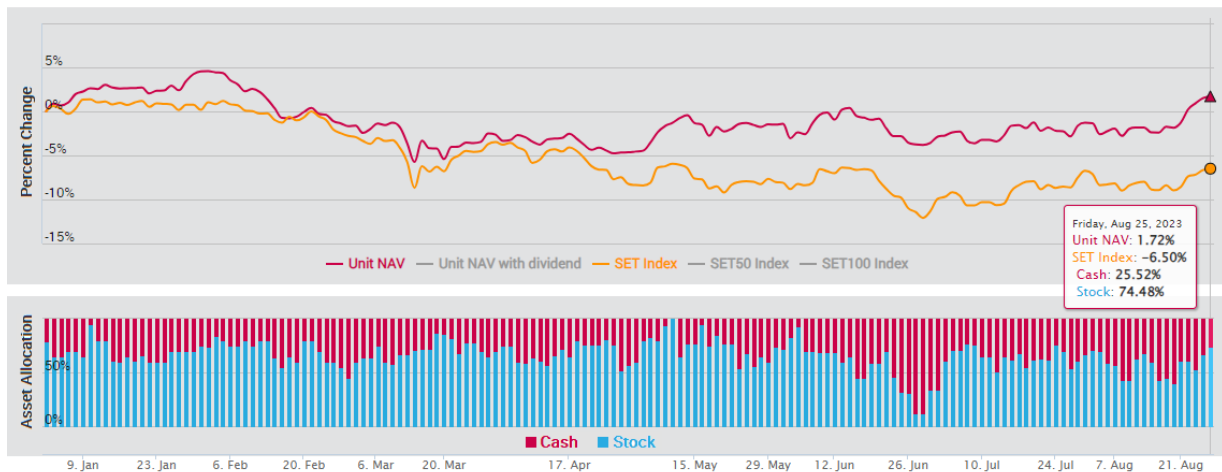

การวิเคราะห์ทางเทคนิค : เป็นการวิเคราะห์รูปแบบราคาและสถิติ ที่ศึกษาพฤติกรรมของราคาหุ้น หรือพฤติกรรมของตลาดในอดีตโดยใช้หลักสถิติ เพื่อนำมาใช้คาดการณ์พฤติกรรม การเคลื่อนไหวของราคาหุ้นในอนาคต วัตถุประสงค์เพื่อการคาดการณ์การเคลื่อนไหวราคาหุ้นในอนาคตและช่วยหาจังหวะการลงทุนที่เหมาะสม

ปฏิทินหุ้น

Mon	Tue	Wed	Thu	Fri
<b>28 Aug 23</b>	<b>29 Aug 23</b>	<b>30 Aug 23</b>	<b>31 Aug 23</b>	<b>1 Sep 23</b>
<b>XD</b> GVREIT 0.2015 Baht <b>XD</b> IVL 0.25 Baht <b>XD</b> ASP 0.08 Baht <b>XD</b> AYUD 0.9 Baht <b>XD</b> BLC 0.03 Baht <b>XD</b> CK 0.15 Baht <b>XD</b> FTE 0.07 Baht <b>XD</b> FTI 0.03 Baht <b>XD</b> HUMAN 0.08 Baht <b>XD</b> LALIN 0.27 Baht <b>XD</b> ORI 0.16 Baht <b>XD</b> PCSGH 0.2 Baht <b>XD</b> SIRI 0.1 Baht <b>XD</b> TQM 0.5 Baht <b>XD</b> TTCL 0.1 Baht <b>XD</b> BGRIM 0.18 Baht <b>XD</b> BLA 0.28 Baht <b>XD</b> KISS 0.06 Baht <b>XD</b> PRI 0.394 Baht <b>XD</b> SABINA 0.66 Baht	<b>XD</b> FUTUREPF 0.2049 Baht <b>XD</b> PROSPECT 0.22 Baht <b>XD</b> AH 0.7 Baht <b>XD</b> CGET 0.04 Baht <b>XD</b> FORTH 0.25 Baht <b>XD</b> FPI 0.06 Baht <b>XD</b> KLINIQ 0.55 Baht <b>XD</b> LPH 0.03 Baht <b>XD</b> TOA 0.33 Baht <b>XD</b> BMSCITH 0.25 Baht <b>XD</b> MASTER 0.011111111111 Baht <b>XD</b> MASTER 10 : 1 Share	<b>XD</b> HTECH 0.025 Baht <b>XD</b> KCAR 0.26 Baht <b>XD</b> LUXF 0.33 Baht <b>XD</b> SSTRT 0.2 Baht	<b>XD</b> BKKCP 0.16 Baht <b>XD</b> BCH 0.1 Baht <b>XD</b> MINT 0.25 Baht <b>XD</b> MIPF 0.37 Baht <b>XD</b> ONEE 0.05 Baht <b>XD</b> XO 0.358 Baht	<b>XD</b> EGATIF 0.0531 Baht <b>XD</b> KBSPIF 0.231 Baht <b>XD</b> TFFIF 0.1009 Baht <b>XD</b> TIF1 0.125 Baht <b>XD</b> TTLPF 0.441 Baht <b>XD</b> RATCH 0.8 Baht
<b>4 Sep 23</b>	<b>5 Sep 23</b>	<b>6 Sep 23</b>	<b>7 Sep 23</b>	<b>8 Sep 23</b>
<b>XD</b> HPF 0.11 Baht <b>XD</b> MHI 0.155 Baht <b>XD</b> MNIT 0.025 Baht <b>XD</b> MNIT2 0.17 Baht <b>XD</b> MNRF 0.1 Baht <b>XD</b> M-STOR 0.1 Baht <b>XD</b> BCPG 0.1 Baht <b>XD</b> DRT 0.26 Baht <b>XD</b> LANNA 1.1 Baht <b>XD</b> PB 0.86 Baht	<b>XD</b> GAHREIT 0.3 Baht <b>XD</b> GROREIT 0.29 Baht <b>XD</b> MST 0.37 Baht <b>XD</b> TTW 0.3 Baht <b>XD</b> MJLF 0.127 Baht	<b>XD</b> KKP 1.25 Baht <b>XD</b> TISCO 2 Baht <b>XD</b> TISCO-P 2 Baht <b>XD</b> BAY 0.4 Baht <b>XD</b> BBL 2 Baht <b>XD</b> BCP 0.5 Baht <b>XD</b> GPSC 0.3 Baht <b>XD</b> OR 0.25 Baht	<b>XD</b> NETEASE80 -	<b>XD</b> BPP 0.4 Baht <b>XD</b> SSPF 0.1169 Baht <b>XD</b> B 3 : 1
<b>11 Sep 23</b>	<b>12 Sep 23</b>	<b>13 Sep 23</b>	<b>14 Sep 23</b>	<b>15 Sep 23</b>
<b>XR</b> JCKH 1 : 2@0.03Baht				

Mon	Tue	Wed	Thu	Fri
9 Oct 23 XD CHAYO 50 : 1 Share XD CHAYO 0.001111112 Baht	10 Oct 23 XR CCET 1 : 0.7863	11 Oct 23	12 Oct 23	13 Oct 23
16 Oct 23	17 Oct 23	18 Oct 23	19 Oct 23	20 Oct 23 XR CV 1 : 2@1Baht XD CV 2 : 1
23 Oct 23	24 Oct 23	25 Oct 23	26 Oct 23	27 Oct 23
30 Oct 23 XR ALPHAX 1 : 1@0.25Baht	31 Oct 23	1 Nov 23	2 Nov 23 XD MC 0.36 Baht	3 Nov 23
6 Nov 23	7 Nov 23	8 Nov 23	9 Nov 23 XD CHAYO 10 : 1	10 Nov 23
13 Nov 23	14 Nov 23	15 Nov 23	16 Nov 23	17 Nov 23



Note-XD Cash Dividend, XD (ST) Stock Dividend, PD Payment Date, XR- Right for Common  
XW- Right for Warrant XM- Right for meeting  
Sources: SET, Bualuang research

Earnings Announcement 2Q23, Analyst Meeting

Company	Results Date	Analyst Meeting		Analyst View & Comments
	d/m/y	Date	Time	
ADVANC	7-Aug	8-Aug	8.30-9.30	Positive
TU	7-Aug	8-Aug	9.30-10.50	Slightly positive
CPAXT	7-Aug	10-Aug	10:00-12:00	Neutral
ITEL	8-Aug			
AP	8-Aug			
SPALI	8-Aug			
BOL	8-Aug			
KCE	8-Aug	9-Aug	14.00-16.00	
THCOM	8-Aug	10-Aug	10.00-12.00	Neutral
MTC	8-Aug	10-Aug	10.30-12.00	
SPRC	8-Aug	9-Aug	10:00-12:00	Positive
COM7	8-Aug	17-Aug	13.15-14.00	Positive
DOHOME	8-Aug	10-Aug	16:30-18:00	Negative
SC	9-Aug			
NETBAY	9-Aug			
TFG	9-Aug			Negative
KEX	9-Aug			
GPSC	9-Aug			
III	9-Aug			
OSP	9-Aug			
OR	9-Aug	16-Aug	10:00-12:00	Positive
IRPC	9-Aug	18-Aug	14:00-16:00	Cautious
TOP	9-Aug	17-Aug	10:00-12:00	Positive
BCP	9-Aug			
PTTGC	9-Aug	10-Aug	14:00-16:00	Cautious
BJC	9-Aug	16-Aug	15.30-17.00	Positive
SAT	10-Aug			
BH	10-Aug			
LH	10-Aug			
CIVIL	10-Aug			
YGG	10-Aug			
WORK	10-Aug			
MAJOR	10-Aug	11-Aug	10.00-12.00	
PLANB	10-Aug	11-Aug	11.00-12.00	
GFPT	10-Aug	10-Aug	13.30-14.30	Positive
INTUCH	10-Aug			
JASIF	10-Aug			
GULF	10-Aug	tbc		
WHA	10-Aug	17-Aug	15.00-16.00	
WHAUP	10-Aug	17-Aug	13.30-14.30	
BEM	10-Aug	17-Aug	14.00-15.00	
AWC	10-Aug			
CBG	10-Aug			
M	10-Aug			
JMT	10-Aug			

Company	Results Date	Analyst Meeting		Analyst View & Comments
	d/m/y	Date	Time	
TIDLOR	10-Aug			
PTT	10-Aug	21-Aug	14:00-16:00	Positive
BANPU	10-Aug	17-Aug	10:45-12:30	Neutral
CPALL	10-Aug	11-Aug	13.00-14.00	Positive
AH	11-Aug	29-Aug	14.00-15.00	
BDMS	11-Aug			
CHG	11-Aug			
PSH	11-Aug			
IP	11-Aug			
BEC	11-Aug	17-Aug	14.00-16.00	
HUMAN	11-Aug			
DITTO	11-Aug			
MGC	11-Aug			
CPF	11-Aug	15-Aug	10.00-12.00	Negative
TVO	11-Aug	15-Aug	14.00-15.30	Neutral
BTG	11-Aug	15-Aug	9.00-10.00	Negative
AAV	11-Aug	15-Aug		
AMATA	11-Aug			
AOT	11-Aug			
CENTEL	11-Aug			
MINT	11-Aug			
BAM	11-Aug			
IVL	11-Aug	1-Aug		Positive
TPAC	11-Aug			
MEB	11-Aug	NA		
NEX	15-Aug			
BCH	15-Aug			
SIRI	15-Aug			
SFLEX	15-Aug			
CK	15-Aug			
STEC	15-Aug			
VGI	15-Aug			
RS	15-Aug	16-Aug	10.30-12.00	
BGRIM	15-Aug	16-Aug	14.00-15.00	
SJWD	15-Aug	16-Aug		
BTS	15-Aug	18-Aug		
ERW	15-Aug			
SAWAD	15-Aug			
CPN	15-Aug	18-Aug	10:00-12:00	Neutral
CRC	15-Aug	16-Aug	13.00-15.00	Neutral
FORTH	16-Aug			
TFM		8-Aug	11.00-12.00	Positive
KTC		16-Aug	10.15-12.00	

Sources: SET, Bualuang research

## Bualuang Securities Public Company Limited

## DISCLAIMER

BUALUANG SECURITIES PUBLIC COMPANY LIMITED (BLS) is a subsidiary of BANGKOK BANK PUBLIC COMPANY LIMITED (BBL). This document is produced based upon sources believed to be reliable but their accuracy, completeness or correctness is not guaranteed. The statements or expressions of opinion herein were arrived at after due and careful consideration to use as information for investment. Expressions of opinion contained herein are subject to change without notice. This document is not, and should not be construed as, an offer or the solicitation of an offer to buy or sell any securities. The use of any information shall be at the sole discretion and risk of the user.

BUALUANG SECURITIES PUBLIC COMPANY LIMITED MAY BE IN RELATIONSHIP WITH THE SECURITIES IN THIS REPORT. "Opinions, projections and other information contained in this report are based upon sources believed to be accurate including the draft prospectus, but no responsibility is accepted for any loss occasioned by reliance placed upon the contents hereof. Bualuang Securities Public Company Limited may from time to time perform investment, advisory or other services for companies mentioned in this report, as well as dealing (as principal or otherwise) in, or otherwise being interested in, any securities mentioned herein, This report does not constitute a solicitation to buy or sell any securities". Investors should carefully read details in the prospectus before making investment decision.

BUALUANG SECURITIES PUBLIC COMPANY LIMITED MAY ACT AS MARKET MAKER AND ISSUER OF DWs, AND ISSUER OF STRUCTURED NOTES ON THESE SECURITIES. The company may prepare the research reports on those underlying securities. Investors should carefully read the details of the derivative warrants and structured notes in the prospectus before making investment decisions.

ADVANC	AMATA	AOT	BDMS	BH	CBG	CENTEL	CPALL	GLOBAL	GPSC	IRPC	KBANK	KCE	KTC	MINT
PTG	PIT	PTTEP	PTTGC	SCB	SPRC	TOP	WHA	STA	BGRIM	GULF	MTC	AWC	CRC	CPF
CPN	HANA	HMPRO	IVL	OSP	SAWAD	BANPU	BCH	BTS	SCC	TU	INTUCH	VGI	SCGP	COM7
DOHOME	JMT	CHG	TTB	BAM	BCP	KTB	KKP	OR	BEM	GUNKUL	EA	RBF	STGT	JMART
BEC	KEX	RCL	SINGER	TIDLOR	FORTH	DELTA	SABUY	CKP	TRUE	PSL	SIRI	TQM	CK	ERW
MEGA	SNNP	TLI	STEC	EGCO	BCPG									

BUALUANG SECURITIES PUBLIC COMPANY LIMITED IS OR MAY BE AN UNDERWRITER/CO-UNDERWRITER/JOINT LEAD IN RESPECT OF THE INITIAL PUBLIC OFFERING (IPO) OF SECURITIES.

Financial Advisor	Lead underwriter/ Underwriter/ Co-underwriter
	COCOCO

### CG Rating

Score Range	Score Range	Description
90 – 100		Excellent
80 – 89		Very Good
70 – 79		Good
60 – 69		Satisfactory
50 – 00359		Pass
Below 50	No logo given	N/A

### Thailand's Private Sector Collective Action Coalition Against Corruption programme (Thai CAC) under Thai Institute of Directors

- companies that have **declared** their intention to join CAC, and
- companies **certified** by CAC.

## CORPORATE GOVERNANCE REPORT DISCLAIMER

This research report was prepared by Bualuang Securities Public Company Limited and refers to research prepared by Morgan Stanley. Morgan Stanley does not warrant or guarantee the accuracy or completeness of its research reports. Morgan Stanley reserves copyright and other proprietary rights in the material reproduced in this report. Morgan Stanley is under no obligation to inform Bualuang Securities or you if the views or information referred to or reproduced in this research report change.

### Corporate Governance Report disclaimer

The disclosure of the survey result of the Thai Institute of Directors Association (IOD) regarding corporate governance is made pursuant to the policy of the Office of the Securities and Exchange Commission. The IOD survey is based on the information of a company listed on the Stock Exchange of Thailand and the Market for Alternative Investment disclosed to the public and able to be accessed by a general public investor. The result, therefore, is from the perspective of a third party. It is not an evaluation of operation and is not based on inside information.

The survey result is as of the date appearing in the Corporate Governance Report of Thai Listed Companies. As a result, the survey result may be changed after that date. Bualuang Securities Public Company Limited neither confirms nor certifies the accuracy of such survey results.

"Disclaimer: The disclosure of the Anti-Corruption Progress Indicators of a listed company on the Stock Exchange of Thailand, which is assessed by the relevant institution as disclosed by the Office of the Securities and Exchange Commission, is made in order to comply with the policy and sustainable development plan for the listed companies. The relevant institution made this assessment based on the information received from the listed company, as stipulated in the form for the assessment of Anti-corruption which refers to the Annual Registration Statement (Form 56-1), Annual Report (Form 56-2), or other relevant documents or reports of such listed company. The assessment result is therefore made from the perspective of a third party. It is not an assessment of operation and is not based on any inside information. Since this assessment is only the assessment result as of the date appearing in the assessment result, it may be changed after that date or when there is any change to the relevant information. Nevertheless, Bualuang Securities Public Company Limited neither confirms, verifies, nor certifies the accuracy and completeness of the assessment result."

## BUALUANG RESEARCH – RECOMMENDATION FRAMEWORK

### STOCK RECOMMENDATIONS

**BUY:** Expected positive total returns of 15% or more over the next 12 months.

**HOLD:** Expected total returns of between -15% and +15% over the next 12 months.

**SELL:** Expected negative total returns of 15% or more over the next 12 months.

**TRADING BUY:** Expected positive total returns of 15% or more over the next 3 months.

### SECTOR RECOMMENDATIONS

**OVERWEIGHT:** The industry, as defined by the analyst's coverage universe, is expected to outperform the relevant primary market index over the next 12 months.

**NEUTRAL:** The industry, as defined by the analyst's coverage universe, is expected to perform in line with the relevant primary market index over the next 12 months.

**UNDERWEIGHT:** The industry, as defined by the analyst's coverage universe, is expected to underperform the relevant primary market index over the next 12 months.

## IMPORTANT DISCLOSURES FOR U.S. PERSONS

This research report was prepared by Bualuang Securities Public Company Limited (“BLS”). BLS is not a registered broker-dealer in the United States and, therefore, is not subject to U.S. rules regarding the preparation of research reports and the independence of research analysts. This research report is provided for distribution to “major U.S. institutional investors” in reliance on the exemption from registration provided by Rule 15a-6 of the U.S. Securities Exchange Act of 1934, as amended (the “Exchange Act”).

Under no circumstances should any recipient of this research report effect any transaction to buy or sell securities or related financial instruments through BLS. Rosenblatt Securities Inc. accepts responsibility for the contents of this research report, subject to the terms set out below, to the extent that it is delivered to a U.S. person other than a major U.S. institutional investor.

The analyst whose name appears in this research report is not registered or qualified as a research analyst with the Financial Industry Regulatory Authority (“FINRA”) and may not be an associated person of Rosenblatt Securities Inc. and, therefore, may not be subject to applicable restrictions under FINRA Rules on communications with a subject company, public appearances and trading securities held by a research analyst account.

## Additional Disclosures

This research report is for distribution only under such circumstances as may be permitted by applicable law. This research report has no regard to the specific investment objectives, financial situation or particular needs of any specific recipient, even if sent only to a single recipient. This research report is not guaranteed to be a complete statement or summary of any securities, markets, reports or developments referred to in this research report. Neither BLS nor any of its directors, officers, employees or agents shall have any liability, however arising, for any error, inaccuracy or incompleteness of fact or opinion in this research report or lack of care in this research report’s preparation or publication, or any losses or damages which may arise from the use of this research report.

BLS may rely on information barriers, such as “Chinese Walls” to control the flow of information within the areas, units, divisions, groups, or affiliates of BLS.

Investing in any non-U.S. securities or related financial instruments (including ADRs) discussed in this research report may present certain risks. The securities of non-U.S. issuers may not be registered with, or be subject to the regulations of, the U.S. Securities and Exchange Commission. Information on such non-U.S. securities or related financial instruments may be limited. Foreign companies may not be subject to audit and reporting standards and regulatory requirements comparable to those in effect within the United States.

The value of any investment or income from any securities or related financial instruments discussed in this research report denominated in a currency other than U.S. dollars is subject to exchange rate fluctuations that may have a positive or adverse effect on the value of or income from such securities or related financial instruments.

Past performance is not necessarily a guide to future performance and no representation or warranty, express or implied, is made by BLS with respect to future performance. Income from investments may fluctuate. The price or value of the investments to which this research report relates, either directly or indirectly, may fall or rise against the interest of investors. Any recommendation or opinion contained in this research report may become outdated as a consequence of changes in the environment in which the issuer of the securities under analysis operates, in addition to changes in the estimates and forecasts, assumptions and valuation methodology used herein.

No part of the content of this research report may be copied, forwarded or duplicated in any form or by any means without the prior consent of BLS and BLS accepts no liability whatsoever for the actions of third parties in this respect.