

MORNING : 28 ส.ค. 66

## SET INDEX

- SET Index ปิดที่ระดับ 1560.20 (+2.79 จุด)
- ดัชนียืนไม่หลุด 1550 จุด ยังรักษารอบพื้นที่ตัวต่อได้
- มองวันนี้ดัชนีฟื้นตัวต่อ ขึ้นทดสอบแนวต้าน 1570 จุด
- มองดัชนีมีโอกาสติดแนวต้าน 1570 จุดและพักตัวกลับลงมา



แนวรับ : 1550/1545 | แนวต้าน : 1570/1577

**ACTION**

ทยอยทำกำไรบางส่วนที่บริเวณ 1570 จุด ยกจุด  
ชะลอการลงทุนขึ้นมาที่ 1530 จุด

MORNING : 28 ส.ค. 66

## TFEX

### S50U23

- ดัชนีประคองตัวไม่หลุดแนวรับ 950 จุดรักษากรอบของการผันตัวต่อไว้ได้
- ตามรอบดัชนีมีโอกาสผันตัวต่อ วางแนวต้านถัดไปที่ 960 จุด
- มองดัชนีมีโอกาสเผชิญแรงขายที่บริเวณแนวต้าน 960 จุดลงมา

แนวรับ : 950/945 | แนวต้าน : 960/967



**ACTION**

รอเปิดสถานะ Long ที่ 950 จุด วางเป้าทำกำไรที่ 962 จุด วางจุดตัดขาดทุนที่ 940 จุด

# TIGER IN-TREND

MORNING : 28 ส.ค. 66

## MOMENTUM MODE

### AAV

- ราคาปรับตัวขึ้นยืนเหนือแนวต้าน 2.74 บาทสร้างจุดสูงสุดใหม่ในรอบ
- MACD ยังอยู่เหนือเส้น 0 และเร่งตัวขึ้นแสดงถึง Momentum ที่แข็งแกร่งขึ้น
- มองราคาปรับตัวต่อขึ้นทดสอบแนวต้าน 2.86 บาทและ 2.96 บาท



แนวรับ : 2.74/2.62

แนวต้าน : 2.86/2.96

### ACTION

ตั้งรับที่ 2.74 บาทมองเป้าทำกำไรบริเวณ 2.86-2.96 บาท วางจุดตัดขาดทุนที่ 2.62 บาท

MORNING : 28 ส.ค. 66

## SWING MODE

# PTT

- ราคามีทิศทางหลักเป็นเชิงบวก
- ความชันของเส้น EMA 25 เป็นบวกแสดงถึงการพักตัว Throw Back เพื่อไปต่อ
- สามารถใช้เป็นจังหวะเข้าดักรับรอการฟื้นตัวตามทิศทางเดิมขาขึ้น

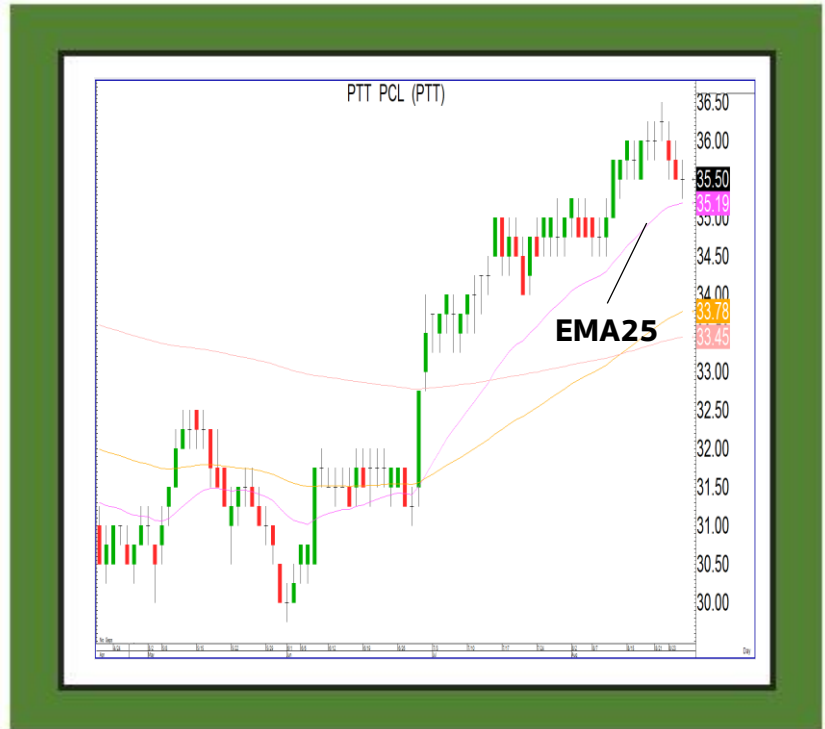

แนวรับ : 35.25/34

แนวต้าน : 36.50-37.50

### ACTION

ตั้งซื้อที่แนวรับที่บริเวณ 35.25 บาท วางเป้าทำกำไรบริเวณ 36.50-37.50บาท วางจุดตัดขาดทุนที่ 37 บาท

MORNING : 28 ส.ค. 66

# GOLD

## GOU23

- ราคามีทิศทางหลัก Sideway Down
- ให้นำนักราคาทองคำกำลังพักตัวหลังติดแนวต้าน 1925 ดอลลาร์
- ยังให้นำนักสถานะฝั่ง Short ได้เปรียบ

### GF10Q23

แนวรับ : 31600 / 31000

แนวต้าน : 32500 / 33000



แนวรับ : 1905/1885 | แนวต้าน : 1925/1935

## ACTION

รอเปิดสถานะ Short ที่ 1925 ดอลลาร์ วางเป้าทำกำไรที่ 1905 ดอลลาร์และ 1885 ดอลลาร์ วางจุดตัดขาดทุนที่ 1935 ดอลลาร์

