

# อ่อนแอต่อไป!

## วันนี้คาดตลาด "Sideways"

แนวรับ 1,390 / 1,375  
แนวต้าน 1,400 / 1,408

ตัวเลขเศรษฐกิจสหรัฐเริ่มออกมาสะท้อนผลกระทบของ FED ในช่วงที่ผ่านมา อาจสร้างความกังวลเกี่ยวกับเศรษฐกิจถดถอยได้ ขณะที่ราคาน้ำมันยังอ่อนแออยู่จำกัด Upside การฟื้นตัวของตลาดเพิ่มเติม ตลาดหุ้นไทยยังน่าห่วง ปริมาณการซื้อขายเบาบางต่อเนื่อง



## หุ้นแนะนำวันนี้ "AAI"

- คาดจะได้รับแรงเก็งกำไรจากคาดการณ์ผลกระทบ 4Q'66
- พอร์ตขึ้นต่อเนื่องตามยอดขายที่คาดมีโอกาสเพิ่มขึ้น รวมทั้งต้นทุนสินค้าจากราคาปลาตกลดต้นทุนทิศทางกำไรดูดีมากขึ้น
- ทางเทคนิค ราคาอ่อนตัวลงทดสอบแนวรับที่เส้นแนวโน้มขาขึ้น แล้วฟื้นตัวกลับขึ้นได้ทำรูปแบบ Rising Sun ขณะที่เครื่องมือทางเทคนิค MACD ยังอ่อนกำลังอยู่ แต่ SSTO มีแนวโน้มให้สัญญาณ Bullish Divergence
- แนะนำ "ทยอยซื้อสะสม"

- **แนวรับ 3.68 / 3.60**
- **Target 4.30 / 4.60**
- **Stop < 3.56**



เปิดบัญชีลงทุนมั่นใจไปกับ AIRA ได้ทันที

นักกลยุทธ์ : ณรงค์เดช จันทรไพศาล, #066063

Email : [narongdach.c@aira.co.th](mailto:narongdach.c@aira.co.th)

ผู้ช่วยนักวิเคราะห์ : วรภัทร เภยญาพุทธิรักษ์

รายงานฉบับนี้จัดทำในนามของบริษัทหลักทรัพย์ ไอรา จำกัด (มหาชน) ("ไอรา") เพื่อเป็นข้อมูลให้กับลูกค้าของไอราเท่านั้น มิได้เป็นการแนะนำหรือเสนอแนะหรือเชิญชวนเพื่อการซื้อหรือขายหลักทรัพย์ใดๆ ผู้อ่านควรตัดสินใจซื้อหรือขายหลักทรัพย์โดยใช้วิจารณญาณของตนเอง ไอรา รวมทั้งพนักงานของบริษัท ปราศจากความรับผิดชอบในความเสี่ยงอันเกิดจากการใช้ข้อมูลในรายงานนี้ ไม่ว่าจะทางตรงหรือทางอ้อม ทั้งหมดหรือบางส่วน และไม่ถือเป็นการรับประกันความถูกต้องสมบูรณ์และเชื่อถือได้ของข้อมูลในรายงานนี้ ไอรา และ/หรือ กรรมการบริษัท, พนักงานที่เกี่ยวข้อง อาจมีความสัมพันธ์กับ/หรืออาจให้บริการทางด้านความคุ้มครอง และ/หรือ บริหารทางการเงินอื่นๆ กับบริษัทที่กล่าวถึงในรายงานฉบับนี้ ไอราของสองนสสตีการเปลี่ยนแปลงความคิดเห็น หรือข้อมูลโดยไม่ต้องแจ้งล่วงหน้า เอกสารฉบับนี้ใช้ภายในไอราเท่านั้น มิได้จัดทำขึ้นสำหรับตลาดตีพิมพ์ในหนังสือพิมพ์ หรือสื่ออื่นๆ แต่อย่างใด

## Our View? “อ่อนแอต่อไป”

คาดตลาดวันนี้ “Sideways” มองแนวรับที่บริเวณ 1,400 / 1,390 และแนวต้านที่บริเวณ 1,410 / 1,415 เรามองตลาดยังไม่มีความชัดเจนใหม่เข้าสู่สภาวะการฟื้นตัวขึ้นได้ต่อ โดยเมื่อคืนนี้การ รายงานตัวเลขยอดขายบ้านใหม่ของสหรัฐอเมริกา 6.79 แสนหลังคา -5.6%MoM ต่ำกว่าที่ตลาดคาดไว้ที่ระดับ 7.21 แสนหลังคา -5.0%MoM ขณะที่ยังต้องติดตามตัวเลขดัชนีความเชื่อมั่นผู้บริโภคเดือน พ.ย. โดย Confidence Board (CB) คาดจะออกมาทำจุดต่ำสุดใหม่ในภาพระยะสั้นที่ระดับ 101.0 สะท้อนถึงขึ้นอัตราดอกเบี้ยของ FED ในช่วงที่ผ่านมาส่งผลกระทบต่อตลาดบ้านและแนวโน้มในการใช้จ่ายของสหรัฐแล้ว คาดจะสนับสนุนโอกาสในการยุติการขึ้นดอกเบี้ยของ FED ได้ต่อ ในส่วนของตัวเลขคาดการณ์ GDP 3Q'66 ของสหรัฐคาดว่าจะออกมาที่ระดับ 5.0%QoQ สูงกว่าคาดการณ์ครั้งก่อนหน้าสะท้อนเศรษฐกิจสหรัฐยังแข็งแกร่ง อย่างไรก็ตามประเด็นตัวเลขเศรษฐกิจในช่วงไตรมาส 4 ที่เริ่มอ่อนแอลงบ่งชี้ถึงความเสี่ยงที่เศรษฐกิจสหรัฐมีโอกาสชะลอตัวลงในระยะถัดไป คาดจะกระตุ้นความกังวลเกี่ยวกับแนวโน้มที่เศรษฐกิจสหรัฐมีโอกาสถดถอยได้ในช่วงปีหน้า

ทางด้านราคาสัญญาน้ำมันดิบล่วงหน้า WTI. ส่งมอบเดือน ม.ค. เมื่อคืนนี้ยังอ่อนตัวลงต่อปิดที่ระดับ 74.86 ดอลลาร์/บาร์เรล -0.68 ดอลลาร์ (-0.90%) คาดการประชุมของกลุ่มประเทศผู้ส่งออกน้ำมัน (OPEC) ยังความไม่แน่นอนตึงนโยบายของกลุ่ม OPEC เราคาดว่าซาอุดีอาระเบียมีโอกาสขยายระยะเวลาการลดกำลังการผลิตแบบสมัครใจต่อไปถึงช่วง 1Q'67 อย่างไรก็ตามสถานการณ์ความขัดแย้งในตะวันออกกลางมีสัญญาณเชิงบวกมากขึ้นกดดันทิศทางราคาน้ำมัน คาดจะจำกัด Upside หุ่นในกลุ่มพลังงานได้อยู่

สำหรับปัจจัยภายในประเทศเราเมื่อวานนี้กระทรวงพาณิชย์รายงานตัวเลขส่งออกเดือน ต.ค. โต 8.0%YoY แม้ว่าน้อยกว่าที่ตลาดคาดแต่สูงสุดในรอบ 13 เดือน ฟื้นตัวขึ้นได้ต่อเนื่องสะท้อนภาพรวมการส่งออกของไทยผ่านจุดต่ำสุดไปแล้ว อาศัยส่งจากการส่งออกสินค้าเกษตร ขณะที่คาดการณ์ตลาดส่งออกของไทยมีโอกาสฟื้นตัวขึ้นได้ต่อเนื่องจากการเข้าสู่ฤดูเฉลิมฉลองประกอบกับแรงกดดันด้านราคาที่ย่ำแย่ ๑ ลดลง เนื่องจากเงินเฟ้อที่ชะลอตัว และแนวโน้มที่ธนาคารกลางสหรัฐจะยุติวงจรการปรับขึ้นอัตราดอกเบี้ย เรามองเป็นบวกต่อกลุ่มส่งออกอาหาร-ชิ้นส่วนอิเล็กทรอนิกส์ฟื้นตัวขึ้นได้

อย่างไรก็ตามเรายังมีมุมมองเชิงลบต่อปริมาณการซื้อขายของตลาดหุ้นไทยยังอยู่ในลักษณะเบาบางสะท้อนความเชื่อมั่นของตลาดหุ้นไทยที่ลดลง แม้ ตลาด. ส่งสัญญาณคุมเข้มการ Short Sell และ Program Trading คาดจะส่งผลให้ตลาดผันผวนได้บ้างในระยะสั้น ขณะที่การออก พ.ร.บ. ภูเก็ต 5 แสนล้าน สำหรับโครงการนโยบายดิจิทัลวอลเล็ต 1 หมื่นบาทของรัฐบาลยังมีความไม่แน่นอนค่อนข้างสูงคาดจะเป็นปัจจัยจำกัด Upside ของตลาดหุ้นไทยได้อยู่

## ริ้มการลงทุน “Selective Play”

**หุ้นแนะนำวันนี้ “AAI”** คาดจะได้รับแรงเก็งกำไรจากคาดการณ์ผลประกอบการ 4Q'66 ฟื้นตัวขึ้นต่อเนื่องตามยอดขายที่คาดมีโอกาสเพิ่มขึ้น รวมทั้งต้นทุนสินค้าจากราคาตลาดนำลดลงหนุนทิศทางกำไรดูดีมากขึ้น

## กลยุทธ์ ทอยซื้อสะสม

แนวรับ 3.68 / 3.60 Target 4.30 / 4.60 Stop <4.56

	ล่าสุด	เปลี่ยนแปลง	%	มูลค่า (ล.ย.)
SET	1,393.42	-4.01	-0.29%	36,302.87
SET50	860.75	-2.07	-0.24%	25,722.57
SET100	1,907.17	-4.01	-0.21%	29,108.94
MAI	400.06	-0.12	-0.03%	999.63

### Current

PE	18.14	เท่า
PBV	1.34	เท่า
Div. Yield	3.35	%

### ภาคเคลื่อนไหวรายกลุ่มอุตสาหกรรม

	ล่าสุด	เปลี่ยนแปลง	%
ENERG	20,727.10	25.92	0.13%
ICT	149.86	-0.63	-0.42%
BANK	371.99	0.47	0.13%
HEALTH	6,513.16	12.65	0.19%
COMM	30,688.44	-148.53	-0.48%
TRANS	299.14	-5.42	-1.78%
FOOD	10,847.65	23.40	0.22%
PROP	225.12	-1.90	-0.84%
PETRO	726.87	11.28	1.58%
TOURISM	539.99	-5.33	-0.98%
CONS	51.54	-0.50	-0.96%
PF&REIT	128.58	0.00	0.00%

### ปริมาณการซื้อขายของตลาด

#### แบ่งตามกลุ่มนักลงทุนวันทำการก่อนหน้า

	หน่วย (ล.ย.)
Foreign	613.27
Institute	-456.12
Proprietary	-349.13
Customer	191.98

### ปริมาณการซื้อขายของ SET50 Index Futures

#### แบ่งตามกลุ่มนักลงทุนวันทำการก่อนหน้า

	หน่วย (สัญญา)
Institution	-2,496
Foreign	-6,758
Customer	9,254

38.2%: 119.29

51.25%: 108.98

61.6%: 99.19

# Market Summary

November 28, 2023

INDEX	Country	Last	Change	%Change	Update Time	Date
US						
DJIA		35,333.47	(56.68)	-0.16%	04:52:00	28/11/2023
NASDAQ		14,241.02	(9.83)	-0.07%	05:01:00	28/11/2023
S&P500		4,550.43	(8.91)	-0.20%	05:31:00	28/11/2023
EUROPE						
FTSE100	UK	7,460.70	(27.50)	-0.37%	23:35:30	27/11/2023
DAX	Germany	15,966.37	(63.12)	-0.39%	23:53:33	27/11/2023
CAC40	France	7,265.49	(27.31)	-0.37%	00:05:02	28/11/2023
FTMIB	Italy	29,342.55	(89.75)	-0.30%	23:35:28	27/11/2023
RTSI	Russia	1,132.05	(11.10)	-0.97%	07:00:00	27/11/2023
ASIA						
NIKKEI	Japan	33,333.75	(113.92)	-0.34%	08:04:50	28/11/2023
KOSPI	South Korea	2,503.97	8.31	0.33%	08:24:50	28/11/2023
TAIEX	Taiwan	17,188.68	51.26	0.30%	08:04:50	28/11/2023
HIS	Hong Kong	17,525.06	(34.36)	-0.20%	15:08:32	27/11/2023
SSEC	China	3,031.70	(9.27)	-0.30%	14:00:25	27/11/2023
STI	Singapore	3,083.89	(2.53)	-0.08%	08:09:52	28/11/2023
FBKLCI	Malaysia	1,451.62	3.47	0.24%	08:09:45	28/11/2023
PSE	Philippines	6,269.50	23.30	0.37%	13:50:00	24/11/2023
JSX	Indonesia	7,013.41	3.78	0.05%	16:00:12	27/11/2023
SET	Thailand	1,393.42	(4.01)	-0.29%	17:03:15	27/11/2023
VNI	Vietnam	1,088.06	(7.55)	-0.69%	15:02:00	27/11/2023
SENSEX	India	65,970.04	(47.77)	-0.07%	17:00:48	24/11/2023

COMMODITY	Last	Change	%Change	Update Time	Date
Gold Spot	2,014.73	0.73	0.04%	08:24:57	28/11/2023
Silver Spot	24.59	(0.04)	-0.16%	08:24:55	28/11/2023
WTI Spot	74.99	-	0.00%	08:24:55	28/11/2023
Brent Spot	79.99	0.03	0.04%	08:24:55	28/11/2023
Dubai 1M	83.32	(0.08)	-0.09%	07:00:00	27/11/2023
Natural Gas Fut.	2.79	(0.06)	-2.14%	07:00:00	27/11/2023
Newcastle Coal	127.50	(0.40)	-0.31%	07:00:00	27/11/2023
Baltic Dry Index	2,259.00	157.00	7.47%	05:01:00	28/11/2023

Currency	Last	Change	%Change	Update Time	Date
Dollar Index	103.22	-0.195	-0.19%	05:19:00	28/11/2023
USDTHB	34.93	-0.09	-0.26%	08:24:42	28/11/2023
EURUSD	1.0958	0.0007	0.06%	08:24:58	28/11/2023
GBPUSD	1.2635	0.001	0.08%	08:24:59	28/11/2023
USDJPY	148.22	-0.399	-0.27%	08:24:59	28/11/2023
USDCNY	7.1523	0	0.00%	07:13:45	28/11/2023
Bitcoin	37210	-1365	-3.54%	04:28:00	28/11/2023

US Treasury Yield	Last	Change	%Change	Update Time	Date
US2YY	4.8688	-0.0817	-0.017	08:22:14	28/11/2023
US10YY	4.404	-0.0645	-0.014	08:24:54	28/11/2023

Source :AIRA Research and TQ Professional

รายงานฉบับนี้จัดทำในนามของบริษัทหลักทรัพย์ ไอรา จำกัด (มหาชน) ("ไอรา") เพื่อเป็นข้อมูลให้กับลูกค้าของไอราเท่านั้น มิได้เป็นการแนะนำหรือเสนอแนะหรือชี้แนะเพื่อการค้าหรือขายหลักทรัพย์ใดๆ ผู้อ่านควรตัดสินใจซื้อขายหลักทรัพย์โดยใช้วิจารณญาณของตนเอง ไอรา รวมถึงพนักงานของบริษัท ปรารถนาความรับผิดชอบในความเสี่ยงที่เกิดขึ้นจากการใช้ข้อมูลในรายงานนี้ ไม่ว่าจะทางตรงหรือทางอ้อม ทั้งหมดหรือบางส่วน และไม่ถือเป็นการรับประกันความถูกต้องสมบูรณ์และเชื่อถือได้ของข้อมูลในรายงานนี้ ไอรา และ/หรือ กรรมการบริษัท, พนักงานที่เกี่ยวข้อง อาจมีความสัมพันธ์กับ/หรืออาจให้บริการทางด้านความคุ้มครอง และ/หรือ บริหารทางการเงินอื่นๆ กับบริษัทที่กล่าวถึงในรายงานฉบับนี้ ไอราขอสงวนสิทธิ์ในการเปลี่ยนแปลงความคิดเห็น หรือข้อมูลโดยไม่ต้องแจ้งล่วงหน้า เอกสารฉบับนี้ใช้ภายในไอราเท่านั้น มิได้จัดทำขึ้นสำหรับการลงตีพิมพ์ในหนังสือพิมพ์ หรือสื่ออื่นๆ แต่อย่างใด

นักกลยุทธ์ : ณรงค์เดช จันทรไพศาล, #066063

Email : [narongdach@aira.co.th](mailto:narongdach@aira.co.th)

ผู้ช่วยนักวิเคราะห์ : วรภัทร เภยจาพุทธารักษ์



@AIRASECITIES



@AIRAPLC



AIRASEC



# TFEX Killers



**S50Z23** : ภาพรายวัน ราคาปรับตัวลง หลุดแนวรับที่กรอบ Systematic Triangle พยายามทำจุดต่ำสุดใหม่ในภาพระยะสั้น ขณะที่เครื่องมือทางเทคนิค MACD วกตัวลง พร้อม RSI ให้สัญญาณขาย ทำให้คาดว่าราคามีโอกาสอ่อนตัวลงได้ต่อ

แนวรับ 852 / 849 แนวต้าน 864 / 868

**กลยุทธ์ Trend Trade** : Wait and see.  
**Day Trade** : Trading ในกรอบ 852 – 868

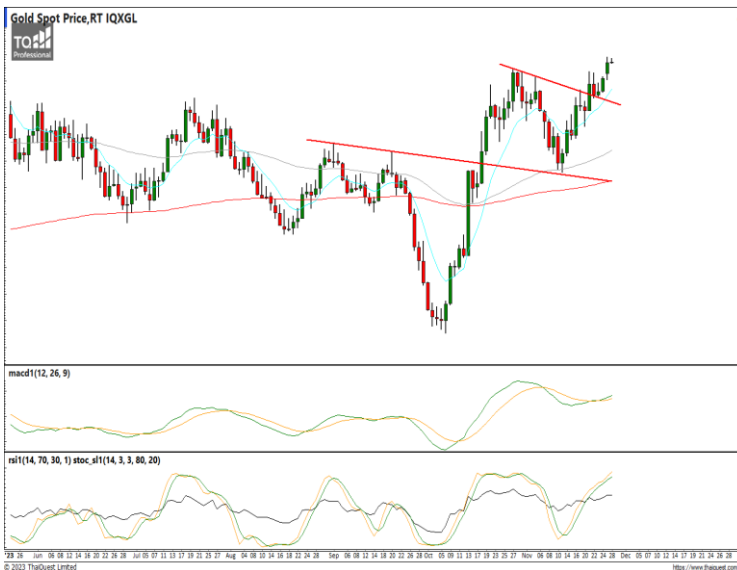

**Gold Spot** : ภาพรายวัน ราคาปรับตัวขึ้นทำจุดสูงสุดใหม่ในภาพระยะสั้น ขณะที่เครื่องมือทางเทคนิค MACD และ RSI ให้สัญญาณซื้อ แต่ SStO อยู่ในภาวะ Overbought แล้ว ทำให้คาดว่าราคามีโอกาสแกว่งตัวออกด้านข้างอิงทางบวกได้

แนวรับ 2,000 / 1,990 แนวต้าน 2,017 / 2,030

**กลยุทธ์** Trading Long ในกรอบ 1,992 – 2,030

# FX Killers



**USDTHB :** ภาพรายวัน ราคาปรับตัวลงทำจุดต่ำสุดใหม่ในภาพระยะสั้นอีกครั้งในกรอบทิศทางแนวโน้มขาลง ขณะที่เครื่องมือทางเทคนิค MACD, RSI และ SSto ให้สัญญาณขาย ทำให้คาดว่าราคามีโอกาสอ่อนตัวลงได้ต่อ

แนวรับ 34.70 / 34.00 แนวต้าน 35.20 / 35.50

**กลยุทธ์** Trading Short ในกรอบ 34.70 – 35.50



**EURUSD :** ภาพรายวัน ราคาพยายามปรับตัวทดสอบแนวต้านที่จุดสูงสุดก่อนหน้าอีกครั้ง ขณะที่เครื่องมือทางเทคนิค MACD, RSI และ SSto เริ่มกลับมามีกำลังขึ้นอีกครั้ง ทำให้คาดว่าราคามีโอกาสแกว่งตัวขึ้นได้ต่อ

แนวรับ 1.0895 / 1.0780 แนวต้าน 1.0970 / 1.1000

**กลยุทธ์** Trading ในกรอบ 1.0895 – 1.1000



**USDJPY :** ภาพรายวัน ราคากตัวลงหลังขึ้นทดสอบแนวต้านที่ EMA10 วันแล้วไม่ผ่าน ทำจุดสูงสุดใหม่ต่ำลง ขณะที่เครื่องมือทางเทคนิค MACD, RSI และ SSto ให้สัญญาณขาย ทำให้คาดว่าราคามีโอกาสอ่อนตัวลงได้ต่อ

แนวรับ 148.00 / 147.10 แนวต้าน 149.30 / 150.30

**กลยุทธ์** Hold Short 151.0 Let's Profit Run Stop >149.8

**นักกลยุทธ์ :** ณรงค์เดช จันทรไพศาล, #066063

Email : [narongdach@aira.co.th](mailto:narongdach@aira.co.th)

ผู้ช่วยนักวิเคราะห์ : **วรกิธร เภยจาพุกธารักษ์**

รายงานฉบับนี้จัดทำในนามของบริษัทหลักทรัพย์ ไอรา จำกัด (มหาชน) ("ไอรา") เพื่อเป็นข้อมูลให้กับลูกค้าของไอราเท่านั้น มิได้เป็นการแนะนำหรือเสนอแนะหรือเชิญชวนเพื่อการซื้อหรือขายหลักทรัพย์ใดๆ ผู้อ่านควรตัดสินใจซื้อหรือขายหลักทรัพย์โดยใช้วิจารณญาณของตนเอง ไอรา รวมทั้งพนักงานของบริษัท ปรารถนาความรับผิดชอบและความเสียหายอันเกิดจากการใช้ข้อมูลในรายงานนี้ ไม่ว่าจะทางตรงหรือทางอ้อม ทั้งหมดหรือบางส่วน และไม่ถือเป็นการรับประกันความถูกต้องสมบูรณ์และเชื่อถือได้ของข้อมูลในรายงานนี้ ไอรา และ/หรือ กรรมการบริษัท, พนักงานที่เกี่ยวข้อง อาจมีความสัมพันธ์กับ/หรืออาจให้บริการทางด้านวิชาชีพแก่ และ/หรือ บริหารทางการเงินอื่นๆ กับบริษัทที่กล่าวถึงในรายงานฉบับนี้ ไอราขอสงวนสิทธิ์ในการเปลี่ยนแปลงความคิดเห็น หรือข้อมูลโดยไม่ต้องแจ้งล่วงหน้า เอกสารฉบับนี้ใช้ภายในไอราเท่านั้น มิได้จัดทำขึ้นสำหรับตลาดฟิเนนซ์สาธารณะหรือสื่ออื่นใด แต่อย่างใด

# AIRA Research Performance

November 28, 2023

หุ้น	วันที่เริ่ม แนะนำ	ต้นทุนซื้อตามที่ แนะนำ	ราคาสูงสุดหลังจาก แนะนำ	ราคาปิดวันทำการ ก่อนหน้า	%การ เปลี่ยนแปลง	คำแนะนำล่าสุด
BTS	27/10/2023	7.23	7.60	7.15	-1.04%	ถือ Target 8.10 / 8.80 Stop <7.00
ROJNA	30/10/2023	5.58	6.15	5.85	4.93%	ถือ Target 6.20 / 7.00 Stop <5.50
AWC	23/11/2023	3.69	3.80	3.58	-2.98%	ถือ Target 4.20 / 4.44 Stop <3.54

## รายงานการซื้อขายของ Portfolio Model สำหรับเดือน พ.ย. '66

\*\*รายการดังกล่าวไม่รวมค่าธรรมเนียมในการซื้อ-ขายหลักทรัพย์และค่าธรรมเนียมของตลาดฯ\*\*

- 3 พ.ย. แบ่งขายทำกำไร OSP ต้นทุนที่แนะนำ 23.60 บาท ตามเป้าหมายระยะสั้นที่ 24.90 บาท (+5.51%)
- 9 พ.ย. ขายลดความเสี่ยง OSP ต้นทุนที่แนะนำ 23.60 บาท หลังเผชิญความผันผวนตลาดหลุดจุด Stop 23.40 บาท (-0.85%)
- 10 พ.ย. ขายลดความเสี่ยง ICHI ต้นทุนที่แนะนำ 15.60 บาท หลังหลุดจุด Stop 15.60 บาท (-0.00%)
- 13 พ.ย. ขายลดความเสี่ยง CK ต้นทุนที่แนะนำ 21.40 หลังหลุดจุด Stop 21.40 (-0.00%)
- 14 พ.ย. ขายลดความเสี่ยง CBG ต้นทุนที่ 73.00 แนะนำหลังเผชิญความผันผวนของตลาดหลุดจุด Stop 72.00 (-1.37%)
- 15 พ.ย. แบ่งขายทำกำไร BGRIM ต้นทุนที่แนะนำ 23.50 ตามเป้าหมายระยะสั้นที่ 24.60 (+4.68%)
- 17 พ.ย. ขายทำกำไร BGRIM ส่วนที่เหลือต้นทุนที่แนะนำ 23.50 ตามเป้าหมายที่ 26.50 (+12.77%)

นักกลยุทธ์ : ณรงค์เดช จันทรไพศาล, #066063

Email : [narongdach.c@aira.co.th](mailto:narongdach.c@aira.co.th)

ผู้ช่วยนักวิเคราะห์ : วรภัทร เบลญจาทุกธารักษ์



38.2%: 119.29

51.25%: 108.98

61.6%: 99.19

**Equity Market**

COUNTRIES	Day (Million\$)	%DOD	WTD (Million\$)	MTD (Million\$)	YTD (Million\$)	AS OF
India	171.99	2.05	(81.91)	97.34	12199.30	23/11/2023
Indonesia	60.78	0.00	80.09	(54.87)	(860.84)	24/11/2023
Japan	1910.72	N/A	1910.72	6571.90	37255.60	17/11/2023
Pakistan	2.63	5.92	8.54	17.05	29.81	24/11/2023
Philippines	(2.22)	(2.44)	17.97	8.61	(891.33)	24/11/2023
S. Korea	(34.95)	0.38	(91.38)	2790.86	6601.77	28/11/2023
Sri Lanka	0.20	1.00	0.20	1.90	13.40	27/11/2023
Taiwan	(169.92)	(3.13)	(169.92)	6965.38	176.16	27/11/2023
Thailand	17.48	1.54	17.48	(369.83)	(5327.22)	27/11/2023
Vietnam	1.67	(0.90)	1.67	(140.69)	(597.59)	27/11/2023
Abu Dhabi	(9.08)	(0.76)	(9.08)	22.83	(2335.17)	27/11/2023
Dubai	7.45	0.97	7.45	48.98	1358.27	27/11/2023
Qatar	(1.10)	(0.24)	(1.10)	46.06	538.70	26/11/2023

**Fixed Income Market**

ASIAN	Countries	Day - 1 (M\$)	Day (M\$)	WTD (M\$)	MTD (M\$)	QTD (M\$)	YTD (M\$)	AS OF
	India	156.42	(204.55)	29.12	1392.94	2152.46	5787.64	23/11/2023
Indonesia	3.22	115.95	422.06	1032.10	227.28	4171.57	24/11/2023	
Japan			2801.30	4257.30	(10910.10)	(36054.80)	17/11/2023	
Malaysia				(347.91)	(347.91)	3086.25	31/10/2023	
Philippines				(289.78)	934.16	2890.27	30/09/2023	
S. Korea	183.06	(49.75)	(49.75)	2022.65	5128.66	56875.00	27/11/2023	
Thailand	(166.17)	(44.31)	(44.31)	249.86	708.34	425.85	27/11/2023	

ASIA	Headline Inflation (%)	Policy Rate (%)
China	-0.20	3.45
Hong Kong	2.70	5.75
India	4.90	6.50
Indonesia	2.60	6.00
Malaysia	1.80	3.00
Pakistan	26.9	23.00
Philippines	4.90	6.50
Singapore	4.70	-
S.Korea	3.80	3.50
Taiwan	3.10	1.875
Thailand	-0.30	2.50
Vietnam	3.60	4.50

G-10	Headline Inflation (%)	Policy Rate (%)
US	3.20	5.50
EURO	2.90	4.50
Japan	3.30	-0.10
UK	4.60	5.25
Canada	3.10	5.00
Australia	5.40	4.35
New Zealand	5.60	5.50
Switzerland	1.70	1.75
Denmark	0.10	3.75
Norway	4.00	4.25
Sweden	6.50	4.00

BRICS	Headline Inflation (%)	Policy Rate (%)
Brazil	4.80	12.25
Russia	6.70	15.00
India	4.90	6.50
China	-0.20	3.45
S.Africa	5.90	8.25

Source :AIRA Research and Bloomberg

นักกลยุทธ์ : ณรงค์เดช จันทรไพศาล, #066063

Email : [narongdach.c@aira.co.th](mailto:narongdach.c@aira.co.th)

ผู้ช่วยนักวิเคราะห์ : วรภัทร เภยจาพุทธรักษ์

รายงานฉบับนี้จัดทำขึ้นโดย AIRA Securities Public Company Limited ("AIRA") เพื่อเป็นข้อมูลให้กับลูกค้าของ AIRA เท่านั้น มิได้เป็นการแนะนำหรือเสนอแนะ หรือเชิญชวนเพื่อการซื้อหรือขายหลักทรัพย์ใดๆ ผู้อ่านควรตัดสินใจซื้อหรือขายหลักทรัพย์โดยใช้วิจารณญาณของตนเอง AIRA รวมถึงพนักงานของบริษัท ปรารถนาความรับผิดชอบในความเสี่ยงที่อาจเกิดขึ้นจากการใช้ข้อมูลในรายงานนี้ มิว่าทางตรงหรือทางอ้อม ทั้งหมดหรือบางส่วน และไม่ถือเป็นการรับประกันความถูกต้องสมบูรณ์และเชื่อถือได้ของข้อมูลในรายงานนี้ AIRA และ/หรือ กรรมการบริษัท, พนักงานที่เกี่ยวข้อง อาจมีความสัมพันธ์กับ/หรืออาจให้บริการทางด้านวิชาชีพแก่ และ/หรือ บริหารการทางการเงินอื่นๆ กับบริษัทที่กล่าวถึงในรายงานฉบับนี้ AIRA ขอสงวนสิทธิ์ในการเปลี่ยนแปลงความคิดเห็น หรือข้อมูลโดยไม่ต้องแจ้งล่วงหน้า เอกสารฉบับนี้ใช้ภายใน AIRA เท่านั้น มิได้จัดทำขึ้นสำหรับการลงตีพิมพ์ในหนังสือพิมพ์ หรือสื่ออื่นๆ แต่อย่างใด



**Corporate Governance Rating (CG Score)**



AAV, ADVANC, AF, AH, AIRA, AJ, AKP, AKR, ALLA, ALT, AMA, AMARIN, AMATA, AMATAV, ANAN, AOT, AP, APURE, ARIP, ASP, ASW, AUCTION, AWC, AYUD, BAFS, BAM, BANPU, BAY, BBIK, BBL, BCP, BCPG, BDMS, BEM, BEYOND, BGC, BGRIM, BIZ, BKI, BOL, BPP, BRR, BTS, BTW, BWG, CENTEL, CFRESH, CGH, CHEWA, CHO, CIMBT, CK, CKP, CM, CNT, COLOR, COM7, COMAN, COTTO, CPALL, CPF, CPI, CPN, CRC, CSS, DDD, DELTA, DEMCO, DOHOME, DRT, DTAC, DUSIT, EA, EASTW, ECF, ECL, EE, EGCO, EPG, ETC, ETE, FN, FNS, FPI, FPT, FSMART, FVC, GC, GEL, GFPT, GGC, GLAND, GLOBAL, GPI, GPSC, GRAMMY, GULF, GUNKUL, HANA, HARN, HENG, HMPRO, ICC, ICHI, III, ILINK, ILM, IND, INTUCH, IP, IRC, IRPC, ITEL, IVL, JTS, JWD, K, KBANK, KCE, KEX, KGI, KKP, KSL, KTB, KTC, LALIN, LANNA, LHFG, LIT, LOXLEY, LPN, LRH, LST, MACO, MAJOR, MAKRO, MALEE, MBK, MC, MCOT, METCO, MFEC, MINT, MONO, MOONG, MSC, MST, MTC, MVP, NCL, NEP, NER, NKI, NOBLE, NSI, NVD, NYT, OISHI, OR, ORI, OSP, OTO, PAP, PCSGH, PDG, PDJ, PG, PHOL, PLANB, PLANET, PLAT, PORT, PPS, PR9, PREB, PRG, PRM, PSH, PSL, PTG, PTT, PTTEP, PTTGC, PYLON, Q-CON, QH, QTC, RABBIT, RATCH, RBF, RS, S, S&J, SAAM, SABINA, SAMART, SAMTEL, SAT, SC, SCB, SCC, SCCC, SCG, SCGP, SCM, SCN, SDC, SEAFCO, SEAOL, SE-ED, SELIC, SENA, SENAJ, SGF, SHR, SICT, SIRI, SIS, SITHAI, SMPC, SNC, SONIC, SORKON, SPALI, SPI, SPRC, SPVI, SSC, SSSC, SST, STA, STEC, STGT, STI, SUN, SUSCO, SUTHA, SVI, SYMC, SYNTEC, TACC, TASCOS, TCAP, TEAMG, TFMAMA, THANA, THANI, THCOM, THG, THIP, THRE, THREL, TIPCO, TISCO, TK, TKN, TKS, TKT, TMILL, TMT, TNDT, TNITY, TOA, TOP, TPBI, TQM, TRC, TRUE, TSC, TSR, TSTE, TSTH, TTA, TTB, TTCL, TTW, TU, TVDH, TVI, TVO, TWPC, UAC, UBIS, UPOIC, UV, VCOM, VGI, VIH, WACOAL, WAVE, WHA, WHAUP, WICE, WINNER, XPG, ZEN



2S, 7UP, ABICO, ABM, ACE, ACG, ADB, ADD, AEONTS, AGE, AHC, AIE, AIT, ALUCON, AMANAH, AMR, APCO, APCS, AQUA, ARIN, ARROW, AS, ASAP, ASEFA, ASIA, ASIAN, ASIMAR, ASK, ASN, ATP30, B, BA, BC, BCH, BE8, BEC, BH, BIG, BJC, BJCHI, BLA, BR, BRI, BROOK, BSM, BYD, CBG, CEN, CHARAN, CHAYO, CHG, CHOTI, CHOW, CI, CIG, CITY, CIVIL, CMC, CPL, CPW, CRANE, CRD, CSC, CSP, CV, CWT, DCC, DHOUSE, DITTO, DMT, DOD, DPAINT, DV8, EASON, EFORL, ERW, ESSO, ESTAR, FE, FLOYD, FORTH, FSS, FTE, GBX, GCAP, GENCO, GJS, GTB, GYT, HEMP, HPT, HTC, HUMAN, HYDRO, ICN, IFS, IIG, IMH, INET, INGRS, INSET, INSURE, IRCP, IT, ITD, J, JAS, JCK, JCKH, JMT, JR, KBS, KCAR, KIAT, KISS, KK, KOOL, KTIS, KUMWEL, KUN, KWC, KWM, L&E, LDC, LEO, LH, LHK, M, MATCH, MBAX, MEGA, META, MFC, MGT, MICRO, MILL, MITSIB, MK, MODERN, MTI, NATION, NBC, NCAP, NCH, NDR, NETBAY, NEX, NINE, NNCL, NOVA, NPK, NRF, NTV, NUSA, NWR, OCC, OGC, ONEE, PACO, PATO, PB, PICO, PIMO, PIN, PJW, PL, PLE, PM, PMTA, PPP, PPPM, PRAPAT, PRECHA, PRIME, PRIN, PRINC, PROEN, PROS, PROUD, PSG, PSTC, PT, PTC, QLT, RCL, RICHY, RJH, ROJNA, RPC, RT, RWI, S11, SA, SABUY, SAK, SALEE, SAMCO, SANKO, SAPPE, SAWAD, SCAP, SCI, SCP, SE, SECURE, SFLEX, SFP, SFT, SGP, SIAM, SINGER, SKE, SKN, SKR, SKY, SLP, SMART, SMD, SMIT, SMT, SNNP, SNP, SO, SPA, SPC, SPCG, SR, SRICHA, SSF, SSP, STANLY, STC, STPI, SUC, SVOA, SVT, SWC, SYNEX, TAE, TAKUNI, TCC, TCMC, TFG, TFI, TFM, TGH, TIDLOR, TIGER, TIPH, TITLE, TM, TMC, TMD, TMI, TNL, TNP, TNR, TOG, TPA, TPAC, TPCS, TPIPL, TPIPP, TPLAS, TPS, TQR, TRITN, TRT, TRU, TRV, TSE, TVT, TWP, UBE, UEC, UKEM, UMI, UOBKH, UP, UPF, UTP, VIBHA, VL, VPO, VRANDA, WGE, WIIK, WIN, WINMED, WORK, WP, XO, YUASA, ZIGA



A, A5, AI, ALL, ALPHAX, AMC, APP, AQ, AU, B52, BEAUTY, BGT, BLAND, BM, BROCK, BSBM, BTNC, CAZ, CCP, CGD, CMAN, CMO, CMR, CPANEL, CPT, CSR, CTW, D, DCON, EKH, EMC, EP, EVER, F&D, FMT, GIFT, GLOCON, GLORY, GREEN, GSC, HL, HTECH, IHL, INOX, JAK, JMART, JSP, JUBILE, KASET, KCM, KWI, KYE, LEE, LPH, MATI, M-CHAI, MCS, MDX, MENA, MJD, MORE, MPIC, MUD, NC, NEWS, NFC, NSL, NV, PAF, PEACE, PF, PK, PPM, PRAKIT, PTECH, PTL, RAM, ROCK, RP, RPH, RSP, SIMAT, SISB, SK, SOLAR, SPACK, SPG, SQ, STARK, STECH, SUPER, TC, TCCC, TCJ, TEAM, THE, THMUI, TKC, TNH, TNPC, TOPP, TPCH, TPOLY, TRUBB, TTI, TYCN, UMS, UNIQ, UPA, UREKA, VARO, W, WFX, WPH, YGG

Score Range	Number of Logo	Description
90 - 100		Excellent
80 - 89		Very Good
70 - 79		Good
60 - 69		Satisfactory
50 - 59		Pass

ที่มา: [www.sec.or.th](http://www.sec.or.th) (ข้อมูล ณ วันที่ 27/10/65)

หมายเหตุ: ข้อมูล CG Score ประจำปี 2565 จากสมาคมส่งเสริมสถาบันกรรมการบริษัทไทย

รายงานฉบับนี้จัดทำในนามของบริษัทหลักทรัพย์ ไอรา จำกัด (มหาชน) ("ไอรา") เพื่อเป็นข้อมูลให้กับลูกค้าของไอราเท่านั้น มิได้เป็นการชี้นำหรือเสนอแนะหรือเชิญชวนเพื่อการซื้อขายหลักทรัพย์ใดๆ ผู้ว่าฯควรตัดสินใจซื้อขายหลักทรัพย์โดยใช้วิจารณญาณของตนเอง ไอรา รวมทั้งพนักงานของบริษัท ปราศจากความรับผิดชอบในความเสียหายอันเกิดจากการใช้ข้อมูลในรายงานนี้ ไม่ว่าจะทางตรงหรือทางอ้อม ทั้งหมดหรือบางส่วน และไม่ถือเป็นการรับประกันความถูกต้องสมบูรณ์และเชื่อถือได้ของข้อมูลในรายงานนี้ ไอรา และ/หรือ กรรมการบริษัท, พนักงานที่เกี่ยวข้อง อาจมีความสัมพันธ์กับ/หรืออาจให้บริการทางด้านวิชาชีพและ/หรือ บริหารการทางการเงินอื่น ๆ กับบริษัทที่กล่าวถึงในรายงานฉบับนี้ ไอราขอสงวนสิทธิ์ในการเปลี่ยนแปลงความคิดเห็น หรือข้อมูลโดยไม่ต้องแจ้งล่วงหน้า เอกสารฉบับนี้ ใช้งานในไอราเท่านั้น มิได้จัดทำขึ้นสำหรับการลงทุนในหุ้นหรือพันธบัตร หรือสินทรัพย์ ใดๆ



38.2%: 119.29

51.25%: 108.98

61.6%: 99.19

## Collective Action Coalition against corruption (CAC) หรือ โครงการแนวร่วมปฏิบัติของภาคเอกชนไทยในการต่อต้านการทุจริต

### ได้รับการรับรอง CAC :

2S, 7UP, ADVANC, AF, AI, AIE, AIRA, AJ, AKP, AMA, AMANAH, AMATA, AMATAV, AP, APCS, AS, ASIAN, ASK, ASP, AWC, AYUD, B, BAFS, BAM, BANPU, BAY, BBL, BCH, BCP, BCPG, BE8, BEC, BEYOND, BGC, BGRIM, BKI, BLA, BPP, BROOK, BRR, BSBM, BTS, BWG, CEN, CENTEL, CFRESH, CGH, CHEWA, CHOTI, CHOW, CIG, CIMBT, CM, CMC, COM7, COTTO, CPALL, CPF, CPI, CPL, CPN, CRC, CSC, DCC, DELTA, DEMCO, DIMET, DRT, DTAC, DUSIT, EA, EASTW, EGCO, EP, EPG, ERW, ESTAR, ETE, FE, FNS, FPI, FPT, FSMART, FSS, FTE, GBX, GC, GCAP, GEL, GFPT, GGC, GJS, GPI, GPSC, GSTEEL, GULF, GUNKUL, HANA, HARN, HEMP, HENG, HMPRO, HTC, ICC, ICHI, IFS, III, ILINK, INET, INSURE, INTUCH, IRC, IRPC, ITTEL, IVL, JKN, JR, K, KASET, KBANK, KBS, KCAR, KCE, KGI, KKP, KSL, KTB, KTC, KWI, L&E, LANNA, LH, LHFG, LHK, LPN, LRH, M, MAJOR, MAKRO, MALEE, MATCH, MBAX, MBK, MC, MCOT, META, MFC, MFEC, MILL, MINT, MONO, MOONG, MSC, MST, MTC, MTI, NBC, NEP, NINE, NKI, NOBLE, NOK, NSI, NWR, OCC, OGC, ORI, PAP, PATO, PB, PCSGH, PDG, PDJ, PG, PHOL, PK, PL, PLANB, PLANET, PLAT, PM, PPP, PPPM, PPS, PR9, PREB, PRG, PRINC, PRM, PROS, PSH, PSL, PSTC, PT, PTG, PTT, PTTEP, PTTGC, PYLON, Q-CON, QH, QLT, QTC, RABBIT, RATCH, RML, RWI, S&J, SAAM, SABINA, SAPPE, SAT, SC, SCB, SCC, SCCC, SCG, SCGP, SCM, SCN, SEAOL, SE-ED, SELIC, SENA, SGP, SINGER, SIRI, SITHAI, SKR, SMIT, SMK, SMPC, SNC, SNP, SORKON, SPACK, SPALI, SPC, SPI, SPRC, SRICHA, SSF, SSP, SSSC, SST, STA, STGT, STOWER, SUSCO, SVI, SYMC, SYNTEC, TAE, TAKUNI, TASCOS, TCAP, TCMC, TFG, TFI, TFMAMA, TGH, THANI, THCOM, THIP, THRE, THREL, TIDLOR, TIPCO, TISCO, TKS, TKT, TMILL, TMT, TNITY, TNL, TNP, TNR, TOG, TOP, TOPP, TPA, TPCS, TPP, TRU, TRUE, TSC, TSTE, TSTH, TTA, TTB, TTCL, TU, TVDH, TVI, TVO, TWPC, UBE, UBIS, UEC, UKEM, UOBKH, UPF, UV, VGI, VIH, WACOAL, WHA, WHAUP, WICE, WIJK, XO, YUASA, ZEN, ZIGA

### ได้ประกาศเจตนารมณ์เข้าร่วม CAC :

AH, ALT, APCO, ASW, B52, CHG, CI, CPR, CPW, DDD, DHOUSE, DOHOME, ECF, EKH, ETC, EVER, FLOYD, GLOBAL, ILM, INOX, J, JMART, JMT, JTS, KEX, KUMWEL, LDC, MEGA, NCAP, NOVA, NRF, NUSA, OR, PIMO, PLE, RS, SAK, SIS, SSS, STECH, SUPER, SVT, TKN, TMD, TMI, TQM, TRT, TSI, VARO, VCOM, VIBHA, W, WIN

ที่มา : [www.sec.or.th](http://www.sec.or.th) (ข้อมูล ณ วันที่ 07/07/65)

หมายเหตุ: ข้อมูลบริษัทที่เข้าร่วมโครงการแนวร่วมปฏิบัติของภาคเอกชนไทยในการต่อต้านการทุจริต (Thai CAC) จากสมาคมส่งเสริมสถาบันกรรมการบริษัทไทย

### Thailand Sustainability Investment: THSI

#### บริษัทจดทะเบียนในตลาดหลักทรัพย์แห่งประเทศไทย (SET) :

AAV, ACE, ADVANC, AGE, AH, AJ, AMATA, AMATAV, AOT, AP, ASIAN, ASW, AWC, BAFS, BAM, BANPU, BAY, BBL, BCP, BCPG, BDMS, BEM, BGC, BGRIM, BJC, BKI, BLA, BPP, BTS, BWG, CBG, CENTEL, CFRESH, CKP, CM, COM7, COTTO, CPALL, CPF, CPN, CRC, DELTA, DEMCO, DMT, DRT, DTAC, EA, EASTW, EGCO, EPG, ETC, FPT, GFPT, GLOBAL, GPSC, GULF, GUNKUL, HANA, HMPRO, HTC, ICHI, ILINK, INTUCH, IRC, IRPC, ITTEL, IVL, JWD, KBANK, KEX, KKP, KTB, KTC, LHFG, MAJOR, M-CHAI, MEGA, MINT, MSC, MTC, NER, NOBLE, NRF, NSI, NVD, NYT, OR, ORI, OSP, PAP, PCSGH, PLANB, PM, PR9, PSH, PSL, PTG, PTT, PTTEP, PTTGC, RATCH, RS, S, S&J, SABINA, SAK, SAPPE, SAT, SAWAD, SC, SCB, SCC, SCCC, SCG, SCGP, SHR, SIRI, SNC, SNP, SPALI, SPI, SSSC, STA, STGT, SYNEX, SYNTEC, TFG, TFMAMA, THANI, THCOM, THIP, THREL, TIPCO, TISCO, TKS, TMT, TOA, TOG, TOP, TPBI, TPCS, TPIPL, TPIPP, TQM, TSC, TSTH, TTA, TTB, TTCL, TTW, TVO, TWPC, UAC, VGI, WHA, WHAUP, ZEN

#### บริษัทจดทะเบียนในตลาดหลักทรัพย์ เอ็ม เอ ไอ (MAI) :

ADB, AKP, ARROW, COLOR, LIT, OTO, PJW, PPS, SELIC, SICT, TNDT, TVDH, UKEM

ที่มา : [www.sec.or.th](http://www.sec.or.th) (ข้อมูล ณ วันที่ 10/10/65)

หมายเหตุ: ข้อมูลรายชื่อบริษัทจดทะเบียนที่มีการดำเนินธุรกิจอย่างยั่งยืน Thailand Sustainability Investment ประจำปี 2565

รายงานฉบับนี้จัดทำในนามของบริษัทหลักทรัพย์ ไอรา จำกัด (มหาชน) ("ไอรา") เพื่อเป็นข้อมูลให้กับลูกค้าของไอราเท่านั้น มิได้เป็นการชี้นำหรือเสนอแนะ หรือเชิญชวนเพื่อการซื้อหรือขายหลักทรัพย์ใดๆ ผู้อ่านควรตัดสินใจซื้อหรือขายหลักทรัพย์โดยใช้วิจารณญาณของตนเอง ไอรา รวมถึงพนักงานของบริษัท ปรารถนาความรับผิดชอบในความเสียหายอันเกิดจากการใช้ข้อมูลในรายงานนี้ ไม่ว่าจะทางตรงหรือทางอ้อม ทั้งหมดหรือบางส่วน และไม่ถือเป็นการรับประกันความถูกต้องสมบูรณ์และเชื่อถือได้ของข้อมูลในรายงานนี้ ไอรา และ/หรือ กรรมการบริษัท, พนักงานที่เกี่ยวข้อง อาจมีความสัมพันธ์กับ/หรืออาจให้บริการทางด้านวิชาชีพแก่ และ/หรือ บริหารทางการเงินอื่นๆ กับบริษัทที่กำลังกล่าวถึงในรายงานฉบับนี้ ไอราขอสงวนสิทธิ์ในการเปลี่ยนแปลงความคิดเห็น หรือข้อมูลโดยไม่ต้องแจ้งล่วงหน้า เอกสารฉบับนี้ใช้ภายในไอราเท่านั้น มิได้จัดทำขึ้นสำหรับการลงตีพิมพ์ในหนังสือพิมพ์ หรือสื่ออื่นๆ แต่อย่างใด



**Annual General Meeting : AGM LEVEL**



**บริษัทที่ไล่คะแนน AGM Checklist 100 ไต่**

2S, 7UP, ABM, ADB, ADVANC, AF, AGE, AHC, AIE, AIRA, AJ, AKP, AKR, ALT, AMA, AMANAH, AMARIN, AMATA, AMATAV, ANAN, AOT, AP, APCO, APCS, APURE, ARIP, ARROW, ASAP, ASEFA, ASK, ASP, AUCTION, AWC, BAFS, BANPU, BAY, BBIK, BBL, BC, BCH, BCP, BEM, BEYOND, BGC, BGRIM, BIG, BIZ, BJCHI, BKI, BLA, BPP, BRR, BTS, BTW, BWG, CCP, CENTEL, CFRESH, CGH, CHEWA, CHG, CHOW, CIG, CIMBT, CKP, CMAN, CNT, COM7, COTTO, CPALL, CPF, CPI, CPL, CPN, CPW, CRANE, CRC, CSP, CSS, CV, DCON, DDD, DELTA, DEMCO, DMT, DOHOME, DRT, DTAC, EA, EASTW, ECF, ECL, EGCO, EKH, ESSO, ETC, FE, FLOYD, FN, FNS, FSS, FVC, GBX, GC, GEL, GFPT, GGC, GJS, GLAND, GLOBAL, GPSC, GRAMMY, GSTEEL, GULF, GUNKUL, GYT, HANA, HARN, HENG, HMPRO, HPT, HTECH, ICC, ICHI, III, ILINK, ILM, IMH, IND, INSET, INTUCH, IRPC, IT, ITEL, IVL, J, JKN, JMART, JMT, JR, JTS, JWD, KBANK, KCE, KEX, KK, KKP, KOOL, KSL, KTB, KTC, L&E, LANNA, LDC, LHFG, LIT, LOXLEY, MAKRO, MALEE, MATCH, MATI, MBK, MCOT, METCO, MFEC, MILL, MK, MONO, MOONG, MPIC, MST, MTC, MTI, MVP, NC, NCH, NCL, NEP, NETBAY, NINE, NKI, NNCL, NOBLE, NPK, NRF, NSI, NTV, NVD, NWR, NYT, OCC, OGC, OISHI, ONEE, OR, ORI, OTO, PAP, PB, PCSGH, PDG, PG, PHOL, PIMO, PJW, PL, PLANB, PLAT, PM, PORT, PPP, PPPM, PPS, PR9, PRAKIT, PREB, PRG, PRM, PROS, PSH, PSL, PT, PTECH, PTG, PTT, PTTGC, PYLON, Q-CON, QH, QTC, RABBIT, RATCH, RML, RS, S&J, SAAM, SABINA, SAMCO, SANKO, SAPPE, SAT, SAWAD, SCAP, SCC, SCCC, SCG, SCGP, SCM, SCN, SCP, SEAOL, SE-ED, SELIC, SENA, SFP, SGF, SHR, SIAM, SINGER, SIRI, SIS, SISB, SITHAI, SKR, SMPC, SNC, SNP, SONIC, SPALI, SPC, SPCG, SPI, SPRC, SPVI, SSC, SSSC, STEC, STI, SUN, SUPER, SUSCO, SUTHA, SVT, SYMC, SYNTEC, TACC, TAE, TC, TCAP, TCC, TCMC, TEAMG, TFG, THANI, THCOM, THG, THREL, TIPH, TISCO, TK, TKN, TKS, TKT, TMC, TMILL, TNDT, TNITY, TNL, TNP, TOA, TOP, TPBI, TPCS, TQM, TRC, TRU, TSC, TSE, TSR, TSTE, TTA, TTB, TTW, TU, TVDH, TVI, TVO, TVT, UAC, UOBKH, UV, VCOM, VGI, VRANDA, WAVE, WGE, WHA, WHAUP, WICE, WIJK, WIN, WINNER, XPG



**บริษัทที่ไล่คะแนน AGM Checklist 90-99 ไต่**

AAV, ABICO, ACAP, ACE, ACG, ADD, AH, AI, AIT, AJA, ALLA, ALPHAX, ALUCON, AMC, AMR, APP, AQ, AQUA, ARIN, AS, ASIA, ASIMAR, ASN, ASW, ATP30, AYUD, B, B52, BA, BAM, BCPG, BDMS, BGT, BH, BJC, BLISS, BOL, BR, BRI, BROCK, BROOK, BSBM, BSM, BTNC, BUI, BYD, CAZ, CBG, CCET, CEN, CGD, CHARAN, CHAYO, CHO, CHOTI, CI, CIVIL, CK, CM, CMC, CMO, CMR, COLOR, COMAN, CRD, CSC, CSR, CTW, CWT, D, DCC, DIMET, DPAINT, DUSIT, DV8, EASON, EE, EFORL, EP, EPG, ERW, ESTAR, ETE, EVER, FMT, FORTH, FPI, FPT, FSMART, FTE, GCAP, GENCO, GIFT, GLOCON, GPI, GREEN, GTB, HEMP, HTC, HUMAN, HYDRO, ICN, IFS, IHL, IIG, INET, INGRS, INOX, INSURE, IP, IRC, IRCP, ITD, JAS, JCK, JCKH, JUBILE, K, KASET, KBS, KCAR, KDH, KGI, KIAT, KISS, KKC, KTIS, KUMWEL, KUN, KWC, KWM, LALIN, LEE, LEO, LH, LHK, LPH, LPN, LRH, LST, M, MACO, MAJOR, MBAX, MC, MCS, MEGA, MENA, META, MFC, MGT, MICRO, MINT, MODERN, MSC, MUD, NATION, NBC, NCAP, NDR, NER, NEWS, NEX, NFC, NOVA, NSL, NUSA, OSP, PACO, PAF, PATO, PDJ, PEACE, PICO, PK, PLANET, PLE, PMTA, POST, PPM, PRAPAT, PRIME, PRINC, PRO, PROEN, PSTC, PTC, PTTEP, QLT, RBF, RCL, RICHY, RJH, RP, RPC, RPH, RSP, RT, RWI, S, S11, SA, SAK, SALEE, SAMART, SAMTEL, SAUCE, SC, SCB, SCI, SDC, SE, SEAFCO, SECURE, SENAJ, SFLEX, SICT, SK, SKE, SKN, SKY, SLP, SMART, SMD, SMK, SMT, SNNP, SO, SOLAR, SORKON, SPA, SPACK, SQ, SR, SSF, SSP, SST, STA, STARK, STC, STECH, STGT, STOWER, STPI, SUC, SVI, SVOA, SWC, SYNEX, TAKUNI, TASCOS, TEAM, TFI, TFMAMA, TGH, THANA, THE, THIP, THRE, TIDLOR, TIGER, TIPCO, TITLE, TKC, TM, TMD, TMI, TMT, TNR, TOG, TOPP, TPA, TPAC, TPCH, TPLAS, TPP, TPS, TQR, TRITN, TRT, TRUE, TSI, TTCL, TTI, TWP, TWPC, TYCN, UBE, UBIS, UEC, UMI, UP, UPA, UPF, UPOIC, UREKA, UTP, VARO, VIH, VL, VNG, VPO, W, WACOAL, WFX, WINMED, WORK, WP, WPH, XO, YUASA, ZEN, ZIGA



**บริษัทที่ไล่คะแนน AGM Checklist 80 - 89 ไต่**

3K-BAT, A, AEONTS, AFC, ALL, ASIAN, AU, BE8, BEC, BIOTEC, BLAND, BM, CPH, CPT, DHOUSE, DITTO, DOD, FANCY, GL, GRAND, GSC, HL, IFEC, JCT, KAMART, KC, KCM, KYE, MANRIN, M-CHAI, MDX, MITSIB, NV, PERM, PF, PIN, PRECHA, PRIN, PROUD, PSG, PTL, ROH, ROJNA, SABUY, SFT, SGP, SIMAT, SLM, SMIT, SPG, SRICHA, SSS, STHAI, TCCC, TCJ, TGPRO, TH, THMUJ, TNPC, TPIPL, TPIPP, TRV, TSTH, TTT, UMS, UNIQ, UVAN, VIBHA, YGG

**ที่มา :** สมาคมส่งเสริมผู้ลงทุนไทย (ข้อมูล ณ วันที่ 09/08/65)  
**หมายเหตุ :** ข้อมูล AGM ปีระจําปี 2565 จากสมาคมส่งเสริมผู้ลงทุนไทย