



Key factor to watch

0

ส่งออกไทยยังขยายตัวต่อเนื่องเป็นเดือนที่ 3 โดยในเดือนต.ค. ขยายตัว 8%YoY ต่ำกว่าที่ตลาดคาด 9.0-9.3%

+

ค่าระวางเรือปรับตัวขึ้นต่อเนื่องทะลุ 2,259 จุด +7.5%DoD ทำระดับสูงสุดในรอบกว่า 1 เดือน หลังรัฐบาลจีนมีการออกมาตรการกระตุ้นเศรษฐกิจอย่างต่อเนื่อง

ติดตาม

การประชุมครม., การประชุมกนง., การประชุม OPEC+, ดัชนี PCE และ GDP 3Q66 ของสหรัฐฯ

Rebound

- วานนี้ปรับตัวลงต่อ ทดสอบจุดต่ำที่ 855 สามารถยืนเหนือจึงปรับตัวกลับขึ้น
- วันนี้มีแนวโน้มปรับตัวกลับขึ้น โดยเน้นยืนเหนือแนวรับ 860 ไม่ควรต่ำกว่า แนวต้าน 867-870 มีโอกาสทดสอบ

สายงานวิเคราะห์หลักทรัพย์ ASL

Email : research@aslsecurities.com

Tel. : 02 508 1567 Ext. 1516-17



S50Z23 : เปิด Long เมื่อขึ้นเหนือ 860 มั่นคง



Analyst View

- ดัชนีระยะกลางปรับตัวลงหลุดกรอบ Down trend line ลงมาเป็นสัญญาณลบ
- วานนี้ปรับตัวลงต่อเนื่องทดสอบแนวรับ 856 ขึ้นเหนือได้จึงปรับตัวกลับขึ้น
- ระยะสั้นมีแนวโน้มปรับตัวกลับขึ้น โดยเน้นขึ้นเหนือ 860 ไม่ต่ำกว่ามอง Downside risk เริ่มจำกัด

**แนวต้าน
Resistance**

R2 **880**

R1 **870**

**แนวรับ
Support**

S1 **860**

S2 **850**

Action... พิจารณาเปิด Long

- ✓ เปิดสถานะ Long ที่ 860 มองว่าได้เปรียบ จุดทำกำไร 870/880 จุดตัดขาดทุน 855



SPREAD : S50Z23H24 คงสถานะ Long

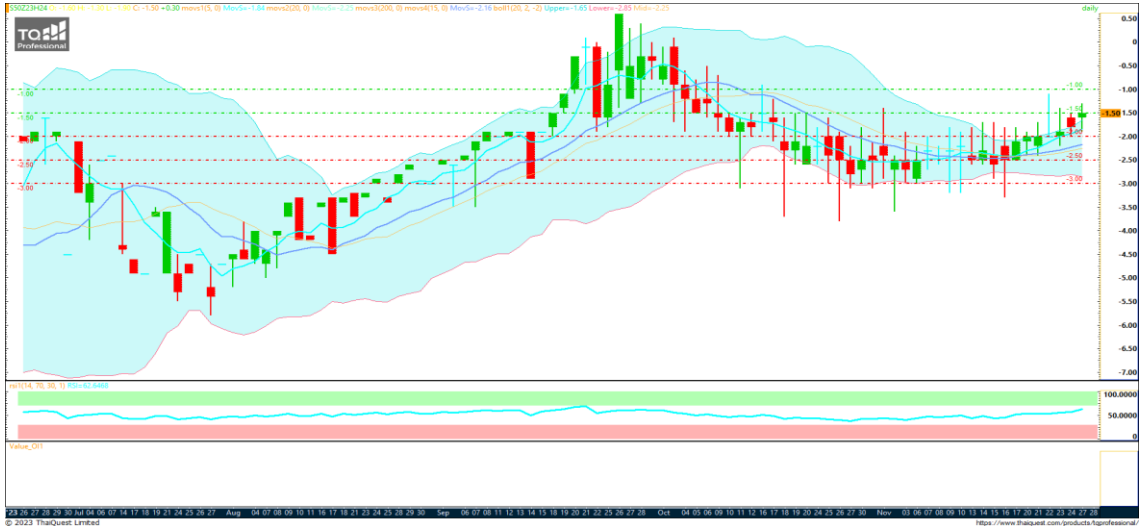

แนวต้าน
Resistance

R2 **-1.00**

R1 **-1.50**

แนวรับ
Support

S1 **-2.00**

S2 **-2.50**

Action... คงหรือพิจารณาเปิด Long

- ✓ หากมีสถานะ Long ทุนที่ -2.0 ถัดต่อจุดทำกำไร -1.50/-1.00
- ✓ พอร์ตว่างเปิดสถานะ Long เมื่อทดสอบแนวรับ -2.00 จุดทำกำไร -1.50/-1.00

สายงานวิเคราะห์หลักทรัพย์ ASL

Email : research@aslsecurities.com

Tel. : 02 508 1567 Ext. 1516-17

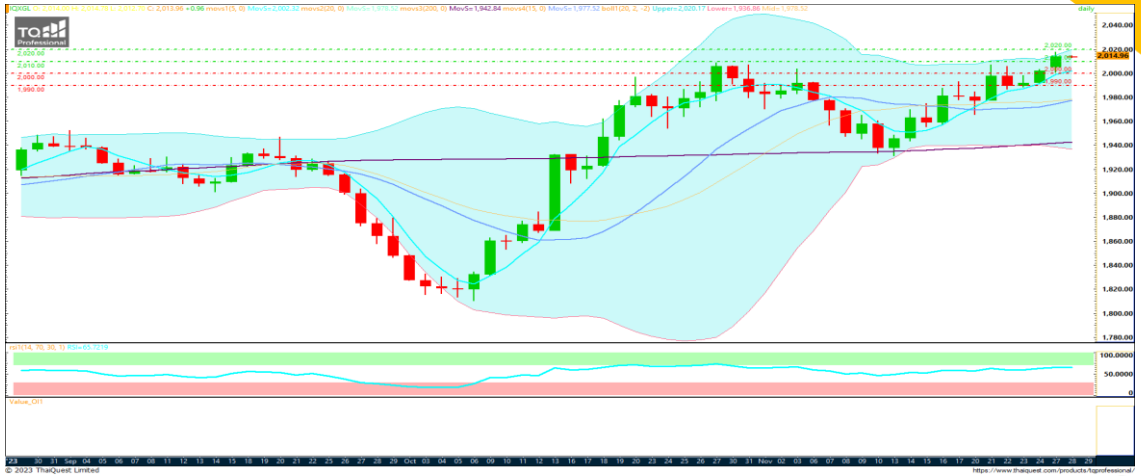

Key factor to watch

- + Dollar index อ่อนค่า
- + US bond yield ปรับตัวลง

Sideway up

- ปรับตัวขึ้นต่อเนื่องผ่านยืน 2010 จุดขึ้นมา
- ระยะสั้นทดสอบยืน 2010 ขึ้นเหนือได้ยังอยู่ในกรอบขาขึ้น แนวต้าน 2020/2030

สายงานวิเคราะห์หลักทรัพย์ ASL

Email : research@aslsecurities.com

Tel. : 02 508 1567 Ext. 1516-17

GOZ23 : เน้นยืนเหนือ 2,020 เพื่อคงขาขึ้น

แนวต้าน
Resistance
R2 2,040
R1 2,030
แนวรับ
Support
S1 2,020
S2 2,010

Action... คงสถานะ Long

- ✓ หากมีสถานะ Long ทุน@1950,1970,2010 พิจารณาทำกำไรบางส่วน หรือถือต่อจุดทำกำไรที่ 2030 จุดรักษากำไร 2020

สำนักงานวิเคราะห์หลักทรัพย์ ASL

 Email : research@aslsecurities.com

Tel. : 02 508 1567 Ext. 1516-17

	27 Nov	28 Nov	29 Nov	30 Nov	01 Dec
US	- New Home Sales (Oct)	- CB Consumer Confidence (Nov)	- GDP (Q3) - Crude Oil Inventories	- Core PCE Price Index (YoY) (Oct) - Pending Home Sales (MoM) (Oct)	- ISM Manufacturing PMI (Nov) - Fed Chair Powell Speaks
EU				- CPI (YoY) (Nov)	
JP					
UK					
CH			- Manufacturing PMI (Nov)		

Source: Investing.com

สำนักงานใหญ่

888/1 ถนนคลองลำเจียก แขวงนวลจันทร์ เขตบึงกุ่ม กรุงเทพฯ 10230

Tel. 02-508-1567

E-mail: callcenter@aslsecurities.com

สาขาเชียงใหม่-ห้วยแก้ว

50/4 ถนนห้วยแก้ว ตำบลช้างเผือก อำเภอเมืองเชียงใหม่ จังหวัดเชียงใหม่ 50300

Tel. 053-217-346-9

สาขาขอนแก่น

182/104 หมู่ที่ 4 ตำบลในเมือง อำเภอเมืองขอนแก่น จังหวัดขอนแก่น 40000

Tel. 043-053-557, 043-053-558, 043-224-103, 043-224-104

สาขากาญจนบุรี

277/106 ถนนแสงชูโต ตำบลบ้านเหนือ อำเภอเมือง จังหวัดกาญจนบุรี 71000

Tel. 034-918-781, 034-918-782, 034-910-100

สาขาสีลม

139 อาคารเศรษฐีวรรณทาวเวอร์ ชั้น 20 โซน D ถนนปิ่น แขวงสีลม เขตบางรัก กรุงเทพฯ 10500

Tel. 02-853-9322

สาขาอุดรธานี

106/36 ถนนตลาดนารักษ์ ตำบลหมากแข้ง อำเภอเมือง จังหวัดอุดรธานี 41000

Tel. 042-119-990, 042-119-991, 042-119-992, 042-119-993

สาขาสิงห์บุรี

907/35 ถนนชนสรศักดิ์ ตำบลบางพุทรา อำเภอเมืองสิงห์บุรี จังหวัดสิงห์บุรี รหัสไปรษณีย์ 16000

Tel. 02-508-1567

ASL Research Team

รัชชัย อัครพรไชย (ID 000710) นักวิเคราะห์การลงทุนปัจจัยพื้นฐานด้านหลักทรัพย์และปัจจัยทางเทคนิค
ปัทมวิชัย ฤทธาสิริพันธ์ (ID 101198) นักวิเคราะห์การลงทุนปัจจัยพื้นฐานด้านตลาดทุน
ชุตินธร วิกุลศุกัก (ID 095151) นักวิเคราะห์การลงทุนปัจจัยพื้นฐานด้านหลักทรัพย์
นงศักดิ์ ศรีศักดิ์ (ID 098318) นักวิเคราะห์การลงทุนปัจจัยพื้นฐานด้านสัญญาซื้อขายล่วงหน้า
Contact **Tel.** (+66)2 508 1567 Ext. 3516-17 **Email:** research@aslsecurities.com