

MORNING : 28 พ.ย. 66

SET INDEX

- SET Index ปิดที่ระดับ 1393.42 (-4.01 จุด)
- วานนี้ดัชนีสามารถประคองตัวไม่หลุดแนวรับ 1390 จุด
- ดัชนีชะลอการพักตัวได้ตามคาดและกำลังเข้าสู่รอบฟื้นตัวรอบสั้น
- วางแนวต้านแรกที่ 1400 จุดและ 1405 จุด



แนวรับ : 1390/1380 | แนวต้าน : 1405/1415

ACTION

เก็งกำไรระยะสั้นที่บริเวณ 1390-1400 จุด วางจุดชะลอการลงทุคนที่ 1365 จุด

MORNING : 28 พ.ย. 66

TFEX

S50Z23

- วันนี้นัดชนี้สามารถ
ประกอบตัวไม่หลุดแนวรับ
855 จุดได้ตามคาด
- มองวันนี้ดัชนีมีโอกาส
ฟื้นตัวสลับขึ้น
- โดยมีแนวต้านแรกที่ 865
จุด
- หากสามารถทะลุผ่านได้
จะฟื้นตัวได้ต่อ



แนวรับ : 860/855 | แนวต้าน : 865/875

ACTION

รอเปิดสถานะ Long ที่ 858 จุด วางเป้าทำกำไรที่ 870 จุด วางจุดตัดขาดทุนที่ 852 จุด

MORNING : 28 พ.ย. 66

MOMENTUM MODE

HUMAN

- ราคาเริ่มมีทิศทางหลักเป็นบวก
- ล่าสุดพักตัวแบบ Bull Flag และทะลุผ่าน
- เป็นการยืนยันรอบของการฟื้นตัวรอบใหม่
- วางแนวต้านถัดไปที่ 11.40 บาท และ 11.90 บาท



แนวรับ : 10.70/10.10 | แนวต้าน : 11.40/11.90

ACTION

ซื้อตาม 1 ไม้ ส่วนที่เหลือตั้งรับที่ 10.70 บาท
วางเป้าทำกำไรที่ 11.40 บาทและ 11.90 บาท
วางจุดตัดขาดทุนที่ 10.10 บาท

MORNING : 28 พ.ย. 66

SWING MODE

SISB

- ราคาเริ่มกลับมามีทิศทางเชิงบวก
- ล่าสุดพักตัวสะสมกำลังที่แนวรับ 32 บาท
- สามารถใช้เป็นจังหวะเข้าสะสมได้เนื่องจากเป็นการพักตัวเพื่อไปต่อ
- วางแนวต้านแรกที่ 34.50 บาท



แนวรับ : 32/30.50

แนวต้าน : 34.50/37

ACTION

ตั้งรับที่ 32 บาท วางเป้าทำกำไรที่แรกที่ 34.50 บาท วางจุดตัดขาดทุนที่ 30.50 บาท

MORNING : 28 พ.ย. 66

GOLD

GOZ23

- ราคาทองคำกำลังฟื้นตัวขึ้นทดสอบแนวต้าน 2030 ดอลลาร์
- คาดราคาทองคำมีโอกาสทะลุผ่านได้และฟื้นตัวขึ้นต่อ
- วางแนวต้านถัดไปที่ 2045 ดอลลาร์

GF10Z23

แนวรับ : 32800 / 32500

แนวต้าน : 33800 / 34400

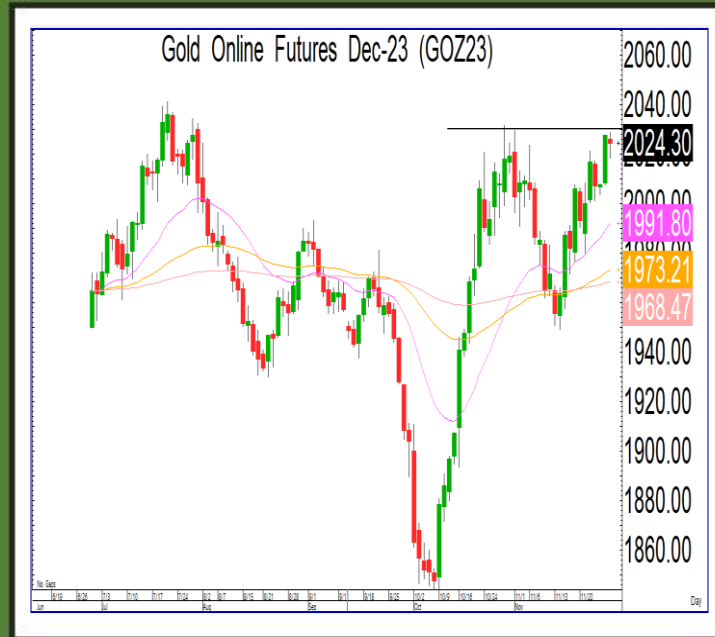

แนวรับ : 2005/1995 | แนวต้าน : 2045/2065

ACTION

สถานะ: Short ที่ 2015 ดอลลาร์ วางจุดตัดขาดทุนที่ 2030 ดอลลาร์

