

Today Selections >> BJC, HTC, PR9



Stock	S	R	Comment
BJC	37.75	40.25	พร้อม spin off BRC ช่วยลด D/E
HTC	33.25	35.50	หน้าร้อนมาเร็ว หนุน High season ยาว
PR9	19.70	21.30	เจาะกลุ่ม CLMV หนุนรายได้ต่างชาติ

New base at 1580-1600 / Good sign of fund flow / MPC / Election picks

- SET:** คาด SET Index จะเริ่มสร้างฐานใหม่ได้ที่ระดับ 1580-1600 จุด หลังจากสัญญาณต่างๆเริ่มดีขึ้น โดยเฉพาะในส่วนของ Fund flow ที่เมื่อวานนี้กลับมาซื้อขายสุดซิวสูงที่สุดนับตั้งแต่กลางเดือน ก.พ. แคม **Action** ในตลาด Futures เมื่อวานนี้พบการ Rollover สัญญาจาก Series H ไปยัง Series M โดยที่มีการเปิด Long position เพิ่มเติมอีกด้วย คล้ายกับเหตุการณ์ที่เคยเกิดขึ้นช่วงปลายปีที่แล้ว ซึ่งหลังจากนั้น SET สามารถเดินหน้าต่อเนื่องได้อีกราว 50 จุด
- ในเชิงกลยุทธ์:** แนะนำครองหุ้นในส่วนที่เหลือเพื่อ Let profit run หลังแบ่งขายทำกำไรไปส่วนหนึ่งที่บริเวณดัชนี 1590 จุด หากต้องการเข้าสะสมหุ้นเพิ่มเติม แนะนำใช้กรอบฐานใหม่ของ SET ที่ 1580-1600 จุดในการเข้าสะสม โดยเน้นไปยังกลุ่มหุ้นที่มักปรับตัวได้ดีในช่วง Election rally อย่าง กลุ่ม **MEDIA, HELTH, PROP, BANK, FIN, TRANS, COMM** สิ่งที่น่าสนใจก็คือว่า กลุ่มหุ้นเหล่านี้ยังไม่ได้มีการปรับขึ้นมามากนัก หากนับตั้งแต่ต้นปีที่ผ่านมา ทำให้ในแง่ Valuation ส่วนใหญ่ ยังไม่ได้อยู่ในระดับที่ดึงดูดมากนัก
- MPC:** สำหรับปัจจัยที่สำคัญวันนี้ แนะนำติดตามการประชุม กนง. ซึ่งน่าจะมีการขึ้นดอกเบี้ย 0.25% ตามที่ตลาดคาดการณ์ไว้ โดยเรายังคงคาดหวังเช่นเดิมว่าเหตุการณ์วันนี้ อาจเป็น **Turning point ของ Fund flow ในตลาดหุ้นไทยรอบนี้** หากที่ประชุมมีการส่งสัญญาณ Forward guidance ที่ Dovish มากขึ้นอย่างเช่น วงจรการขึ้นดอกเบี้ยรอบนี้ใกล้สิ้นสุด หรือมีความกังวลต่อแรงกดดันเงินเฟ้อน้อยลง เป็นต้น นอกจากนั้น ยังต้องติดตามประมาณการเศรษฐกิจรอบใหม่ที่จะออกมาในครั้งนี้นี้
- April:** เราออกบทวิเคราะห์ **Prepare for 'Election Rally'** ประเมินแนวโน้มตลาดหุ้นไทยในช่วงแรกของไตรมาส 2 โดยเฉพาะในเดือนเมษายนจะปรับตัวอยู่ในเกณฑ์ดี เนื่องจากได้อานิสงส์จากทั้งปัจจัยที่เป็น **'Push factor'** และ **'Pull factor'** โดยในส่วนของ Push factor จากภายนอกที่สำคัญได้แก่ปัจจัยผลักดันทางด้านสภาพคล่องที่มีที่มาจากหนึ่งจากการเพิ่มเติมสภาพคล่องในระบบการเงินของสหรัฐฯและยุโรปที่ผ่านมา โดยมีมาตรการสำคัญได้แก่ USD Liquidity Swaps ที่ทำให้เงิน USD ทรงตัวอ่อนค่าในช่วงนี้ เป็นอานิสงส์ต่อสินทรัพย์เสี่ยงในภาพรวมรวมถึงสกุลเงินต่างๆในประเทศเกิดใหม่รวมถึงไทยด้วย
- Election:** ในส่วนของปัจจัย Pull factor ที่สำคัญในช่วงต้นไตรมาส 2 นั้น คงหนีไม่พ้นสีสันทางด้าน การเลือกตั้งที่จะเริ่มเข้ามามีอิทธิพลต่อ Sentiment ในตลาดมากขึ้น ซึ่งคาดว่าจะเริ่มเห็นความคึกคักตั้งแต่ช่วงต้นเดือนเมษายนที่มีการรับสมัคร ส.ส.แบ่งเขต และ ส.ส.บัญชีรายชื่อ รวมทั้งการแจ้งรายชื่อบุคคลที่จะแต่งตั้งเป็นนายกรัฐมนตรี ในขณะที่มองต่อเนื่องไป ด้วยแคมเปญการหาเสียงเลือกตั้งต่างๆที่น่าจะมีเม็ดเงินหมื่นเรือนในระบบเศรษฐกิจได้ถึง 1.0-1.2 แสนล้านบาท (หอการค้าไทย) คาดว่าจะก่อให้เกิดการบริโภคใช้จ่ายตั้งแต่ช่วงปัจจุบันได้

(อ่านรายละเอียดต่อหน้าหลัง)

แนวรับ 1,597 แนวต้าน 1,612

Market Summary

	Closed	+/-	%Chg
SET	1,606.91	+ 13.54	+ 0.85
SET50	967.78	+ 7.77	+ 0.81
SET100	2,167.87	+ 18.66	+ 0.87
Mai	541.29	+ 7.06	+ 1.32
Dow Jones	32,394.25	-37.83	-0.12
Nasdaq	11,716.08	-52.76	-0.45
Nikkei	27,518.25	+ 41.38	+ 0.15
Hang Seng	19,784.65	+ 216.96	+ 1.11
SET Mkt. Cap (Btmn)	19,707.91		
SET Turnover (Btmn)	44,685.40		
PER(x)	19.24		

Stock Top Active

KBANK	PTTEP	DELTA	SCB	TTB
-------	-------	-------	-----	-----

Sector Top Active

	ENERG	BANK	COMM
Investors Data – SET (Btmn)			
28 Mar.23	Buy	Sell	Net
Institution	4,996	3,018	1,978
Proprietary	3,213	3,527	-313
Foreign	24,481	23,196	1,285
Local	11,995	14,945	-2,949
1-28 Mar.23	Buy	Sell	Net
Institution	86,295	68,818	17,477
Proprietary	82,344	91,775	-9,431
Foreign	624,501	652,923	-28,422
Local	355,656	335,279	20,377

Commodities	28 Mar.23	27 Mar.23	Chg	%Chg
Bt/US\$	34.24	34.40	-0.16	-0.47
US\$/Yuan	6.874	6.884	-0.01	-0.15
US Bond Yield 10y(%)	3.579	3.541	+0.04	+1.07
Brent Oil (US\$/bbl)	78.65	78.12	+0.53	+0.68
Nymex Oil (US\$/bbl)	73.20	72.81	+0.39	+0.54
Gold Spot (US\$/oz)	1,973.30	1,956.10	+17.20	+0.88
Baltic Dry Index	1,402.00	1,456.00	-54.00	-3.71
Dollar Index (DXYO)	102.43	102.84	-0.41	-0.39

Today's Event

- CHO** ลงทุนเข้า 23,809,522 หุ้น
- WAVE** ลงทุนเข้า 8,980,000 หุ้น

 นุตชาติ บณาสริ
 CFA, FRM (ID: 31379)
 E-mail: nuttachart@trinitythai.com

บริษัทหลักทรัพย์ ทรินิตี้ จำกัด, 179 อาคารบางกอก ซิตี้ ทาวเวอร์ ชั้น 25-26, 29 ถนนสาทรใต้ เขตสาทร กรุงเทพฯ 10120 โทรศัพท์ 0-2088-9100 โทรสาร 0-2088-9399

รายงานฉบับนี้จัดทำขึ้นโดยข้อมูลเท่าที่ปรากฏและเชื่อว่าเป็นที่น่าเชื่อถือได้แต่ไม่เป็นการยืนยันความถูกต้องและความสมบูรณ์ของข้อมูลนั้นๆ โดยบริษัทหลักทรัพย์ ทรินิตี้ จำกัด ผู้จัดทำขอสงวนสิทธิ์ในการเปลี่ยนแปลงความเห็นหรือประมาณการต่างๆ ที่ปรากฏในรายงานฉบับนี้โดยไม่ต้องแจ้งล่วงหน้า รายงานฉบับนี้มีวัตถุประสงค์เพื่อใช้ประกอบการตัดสินใจของนักลงทุน โดยไม่ได้เป็นการชี้แนะหรือชักชวนให้ นักลงทุนทำการซื้อหรือขายหลักทรัพย์ หรือตราสารทางการเงินใดๆ ที่ปรากฏในรายงาน

Strategy

- **Picks:** ในส่วนของตัวหุ้นแนะนำที่เราเลือกมานั้น ส่วนใหญ่ก็กระจุกอยู่ในกลุ่ม Domestic play เหล่านี้ด้วยเช่นกัน โดยเราแบ่งออกเป็น 2 กลุ่มใหญ่นั้นก็คือ กลุ่มหุ้นขนาดใหญ่ที่อยู่ใน SET100 และอยู่นอกเหนือ SET100 (Non-SET100) ซึ่งมีรายชื่อดังต่อไปนี้
 - 1) รายชื่อหุ้นแนะนำในดัชนี SET100 ได้แก่ **ADVANC, BBL, BGRIM, BH, CBG, CENTEL, CRC, DOHOME, PTG, SABUY**
 - 2) รายชื่อหุ้นแนะนำในดัชนี Non-SET100 ได้แก่ **BVG, BWG, ETC, HTC, MENA, OTO-W1, PR9, SAPPE, SFLEX, SNNP**

ณัฐชาติ เมฆมาสิน, CFA, FRM
 เลขทะเบียนนักวิเคราะห์: 031379
 nuttachart@trinitythai.com

Fund Flow

Foreign Portfolio Investment in Equities (Asia ex. Japan)

Unit : US\$ mn

	As at	Day	WTD Net	MTD Net	YTD Net
India	27-Mar	-75.6	-75.6	1,189.9	-3,108.6
Indonesia	28-Mar	9.6	17.3	92.1	265.4
Malaysia	27-Mar	-18.2	-18.2	-321.7	-443.6
Philippines	28-Mar	13.3	13.1	-535.4	-555.3
South Korea	29-Mar	-64.3	-488.3	-1,359.7	4,798.7
Sri Lanka	28-Mar	0.0	0.1	-0.1	8.7
Taiwan	28-Mar	-195.6	-168.1	-1,601.3	6,746.5
Thailand	28-Mar	37.5	38.0	-820.8	-1,549.3
Vietnam	28-Mar	4.6	12.4	147.4	239.3

Source: Bloomberg

Net Foreign

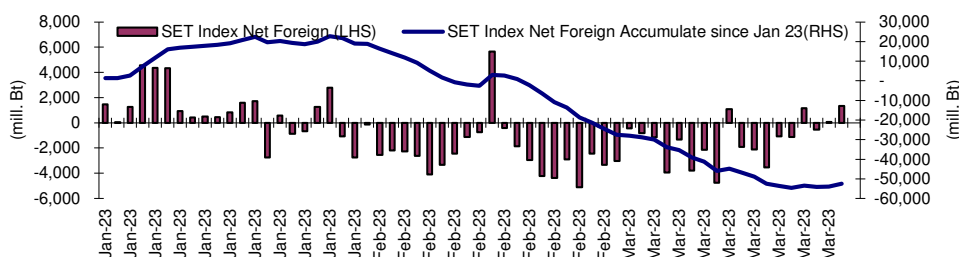
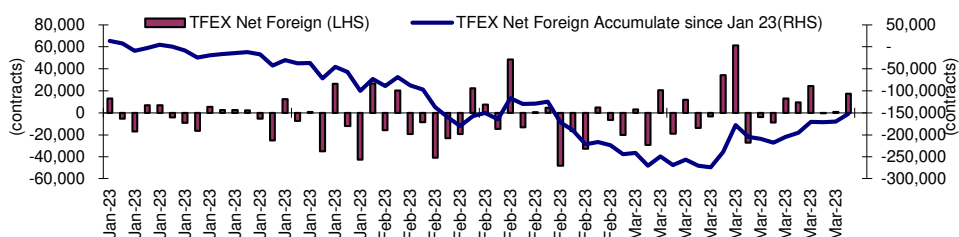

Indicators to watch

	Last	Previous	% chg	1W Prior	1M Prior	Remark
VIX Index	26.52	24.80	6.9%	42.5%	30.4%	-
Ted Spread	0.37	0.27	38.8%	118.9%	219.5%	-
TTF (Thai Trust Fund)	11.27	11.25	0.2%	0.4%	6.1%	+
U.S.Dollar Index	102.43	102.84	-0.4%	-0.8%	-2.6%	+
U.S.Bond Yield	3.57	3.52	1.3%	2.5%	-9.3%	+
US Coal Index	7.5	6.87	9.2%	39.9%	58.2%	+
Emerging Asia Index (MXMS)	519.80	513.13	1.3%	-3.2%	-5.4%	+

Source: Bloomberg, Aspen

Price performance of Stock in SET50
(for weekly: 21 - 28 Mar 2023)



1 Week Performance

Stock	28-Mar-23	%YTD	%-1W	%-1M	%-3M	%-6M	%-12M
SET	1,606.91	-3	2	-1	-2	0	-5
SET50	967.78	-2	2	0	-3	0	-4
BANK	375.21	-10	2	-2	-3	1	-11
BBL	154.50	27	2	-6	5	14	13
KBANK	134.00	-6	2	-2	-8	-7	-15
KTB	16.90	28	1	-2	-5	2	24
SCB	102.50	-19	0	-1	-3	-1	-10
TISCO	101.00	5	0	-2	1	8	1
TTB	1.45	-1	7	4	5	20	12
COMM	37,908.54	2	2	1	-2	10	-3
CRC	45.00	41	2	1	-3	13	17
COM7	31.50	-25	2	3	-5	5	-26
CPALL	63.25	7	1	2	-6	11	-1
GLOBAL	19.20	-4	3	4	-12	-4	-15
HMPRO	14.40	-1	2	3	-7	5	-8
CONMAT	8,723.03	-14	0	-1	-5	-3	-11
SCC	320.00	-17	0	-2	-6	-2	-16
ENERG	22,887.46	-7	3	-1	-8	-7	-10
BANPU	11.00	4	5	1	-20	-11	-4
BGRIM	41.00	1	2	5	3	17	19
EA	76.00	-21	1	-3	-21	-15	-20
EGCO	157.50	-10	2	-8	-8	-7	-8
GPSC	68.75	-23	1	1	-5	2	-2
GULF	53.50	17	1	2	-1	1	9
OR	21.10	-22	0	-4	-11	-19	-16
PTT	31.50	-17	2	-1	-4	-10	-19
PTTEP	150.00	27	7	0	-14	-7	-1
RATCH	39.00	-13	2	-4	-8	-7	-11
TOP	53.75	9	8	6	-4	5	-1
ETRON	11,872.22	80	0	6	31	48	103
DELTA	978.00	137	-1	7	39	56	148
FIN	4,153.55	-26	3	-4	-11	-10	-23
JMT	48.00	-31	1	3	-29	-31	-31
KTC	54.50	-8	2	-7	-8	-6	-12
MTC	34.75	-41	5	-1	-9	-7	-33
SAWAD	53.25	-14	7	-1	8	20	-5
TIDLOR	25.50	-30	9	2	-14	-6	-34
FOOD	12,186.64	-9	0	-4	-4	-2	-7
CBG	98.00	-18	-2	-3	1	13	-7
CPF	21.90	-14	1	-1	-11	-12	-10
MINT	32.50	13	1	-3	0	19	1
OSP	31.25	-9	-2	-3	11	13	-16
TU	14.70	-25	0	-8	-12	-21	-24
HELTH	7,234.53	26	2	2	1	-2	12
BDMS	29.50	28	4	5	2	-2	16
BH	219.00	55	3	4	3	-4	35
ICT	169.18	-12	0	1	3	-1	-20
ADVANC	214.00	-7	0	6	10	8	-8
INTUCH	75.00	-7	0	6	-2	1	-4
JMART	23.80	-59	-3	-16	-42	-50	-58
TRUE	8.60	N/A	N/A	N/A	N/A	N/A	N/A
PKG	4,732.82	-27	2	-7	-14	-9	-15
SCGP	48.00	-31	2	-8	-15	-8	-15
PETRO	940.75	-16	4	-2	-6	2	-14
IVL	35.25	-18	4	-4	-13	-9	-23
PTTGC	47.00	-20	5	-1	-1	13	-9
PROP	263.65	10	3	-1	-4	6	8
AWC	5.80	25	6	-2	-8	1	16
CPN	69.50	23	5	-1	-3	5	26
LH	9.70	10	1	-1	-3	7	3
TRANS	354.79	6	2	-2	-6	-2	3
AOT	71.75	18	2	-1	-5	-2	10
BEM	8.75	4	2	-5	-10	-6	2
BTS	7.15	-24	2	-11	-15	-14	-21
TOURISM	700.36	48	3	-1	8	14	33
CENTEL	56.25	80	4	0	11	16	37

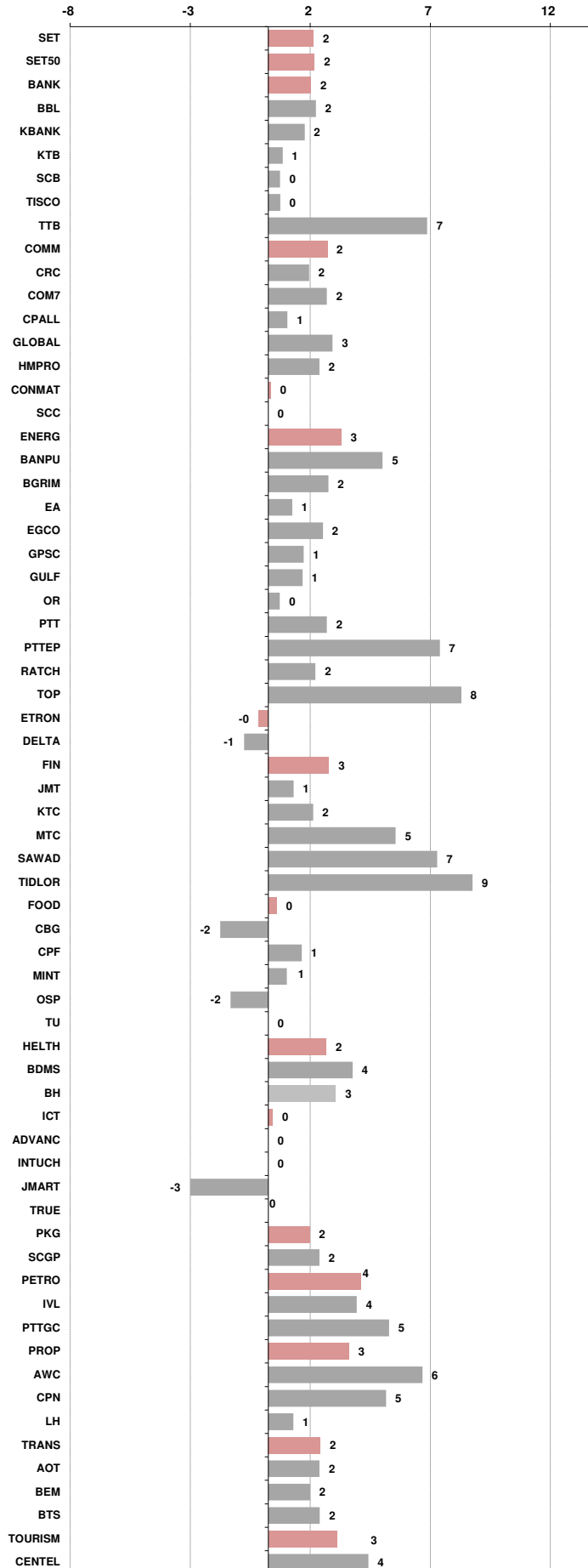



อัตราแลกเปลี่ยนวันนี้*		34.24	Change	-0.16
------------------------	--	-------	--------	-------

*เปรียบเทียบ Transaction ล่าสุดกับก่อนหน้า (โดยไม่แยกว่าเป็นของ off-shore หรือ on-shore)

สินค้า	หน่วยราคา	ปิดล่าสุด	ก่อนหน้า	ราคาปิดล่าสุด	ก่อนหน้า	เปลี่ยนแปลง +/-	%	หลักทรัพย์ที่เกี่ยวข้อง
เรือ <i>ปรับปรุง</i>	Baltic Dry Index (spot)	28-Mar-23	27-Mar-23	1,402	1,456	-54.00	-3.7%	PSL, TTA
	BHSI (Handy Size)	28-Mar-23	27-Mar-23	702	703	-1.00	-0.1%	
ยาง	(US Cents/kg)	28-Mar-23	27-Mar-23	159.60	159.50	+0.10	0.1%	STA, TRUBB
น้ำตาล	(Cent/Pound)	28-Mar-23	27-Mar-23	21.31	20.93	+0.38	1.8%	KSL
ถั่วเหลือง	(Cent\$/Bushel)	28-Mar-23	27-Mar-23	1,468.50	1,443.25	+25.25	1.7%	TVO
น้ำมันปาล์ม	(US\$/ton)	28-Mar-23	27-Mar-23	3,705.00	3,615.00	+90.00	2.5%	CPI, LST, UPOIC, UVAN
สังกะสี	(US\$/ton)	28-Mar-23	27-Mar-23	2,880.00	2,884.00	-4.00	-0.1%	PDI
ทองคำ	(US\$/oz)	28-Mar-23	27-Mar-23	1,973.50	1,953.80	+19.70	1.0%	THL (Source:Aspen)
SPDR Gold Trust	(ton)	28-Mar-23	27-Mar-23	923.97	923.97	+0.00	0.0%	
น้ำมันดิบ <i>ทุกวัน</i>	WTI (US\$/barrel)	28-Mar-23	27-Mar-23	73.20	72.81	+0.39	0.5%	PTT, PTTEP, TOP, PTTGC, BCP
	Brent (US\$/barrel)	28-Mar-23	27-Mar-23	78.65	78.12	+0.53	0.7%	(Source:Aspen)
ค่าการกลั่น <i>ทุกวัน</i>	GRM (US\$/barrel)	28-Mar-23	27-Mar-23	7.73	6.25	+1.48	0.0%	BCP, IRPC, PTTGC and TOP (Bloomberg)
น้ำมันทำความร้อน	Heating Oil (cent/gallon)	28-Mar-23	27-Mar-23	232.61	245.04	-12.43	-5.1%	BCP, IRPC, PTTGC and TOP (Bloomberg)
	Natural Gas(\$/MMBtu)	28-Mar-23	27-Mar-23	2.02	2.12	-0.09	-4.3%	PTTEP, PTT, BANPU (Bloomberg)
ปิโตรเคมี	Naphtha (US\$/MT)	28-Mar-23	27-Mar-23	675.13	665.75	+9.38	1.4%	PTTGC, SCC (เป็นต้นทุน)
	Ethylene (US\$/MT)	24-Mar-23	17-Mar-23	925	925	+0.00	0.0%	PTTGC, SCC, IRPC (Bloomberg)
	Propylene (US\$/MT)	24-Mar-23	17-Mar-23	885	885	+0.00	0.0%	PTTGC, SCC, IRPC
เหล็ก	HRC (US\$/ton) รีดร้อน	28-Mar-23	27-Mar-23	1,036.0	1,060.0	-24.00	-2.3%	(Source:Bloomberg)
ถ่านหิน	NEX (US\$/ton)	24-Mar-23	17-Mar-23	182.50	179.87	+2.63	1.5%	BANPU, LANNA, UMS
อาหาร	ไก่ (บาท/กก.)	28-Feb-23	31-Jan-23	40.00	43.00	-3.00	-7.0%	CPF, GFPT (Source: CPF)
	ทุเรียน <i>ทุกเดือน</i> กุ้งVannamei(บาท/กก.)	28-Feb-23	31-Jan-23	160	173	-13.00	-7.5%	CPF, CFRESH, SSF, ASIAN, TU
	ทุเรียน <i>ทุกเดือน</i> สัตว์ (บาท/กก.)	28-Feb-23	31-Jan-23	84	98	-14.00	-14.3%	CPF

กราฟแสดงแนวโน้มราคา

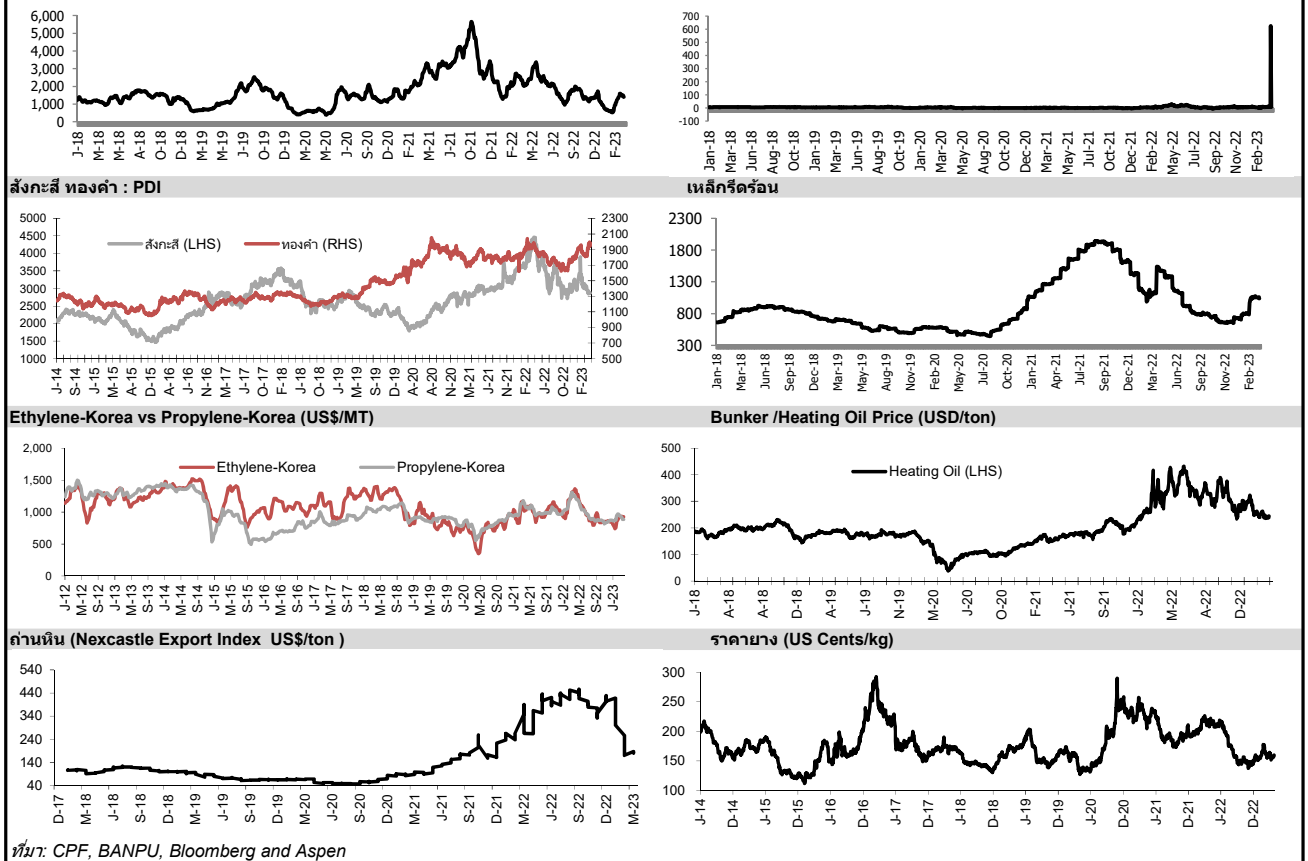

ที่มา: CPF, BANPU, Bloomberg and Aspen



บริษัทหลักทรัพย์ ทรินิตี้ จำกัด
TRINITY SECURITIES CO.,LTD.
Research Department
www.trinityquicktrade.com, www.trinitythai.com

NVDR Trading Data by Stock : 29 Mar 2023

Total NVDR Trading (Bt m)	Date 28 Mar 23	Net (Bt M)
20,412.14	Institutions	+1,977.94
% of SET : 22.83%	Proprietary	-313.23
Total SET Trading Value : +44,702.89	Foreign	+1,284.76
	Local Investor	-2,949.46

STOCK	Net Buy ซื้อสุทธิ					
	28 Mar	27 Mar	24 Mar	23 Mar	22 Mar	Total 5 Days
	Value (Btm) : มูลค่า (ล้านบาท)					
1 SCB	359.6	16.5	106.4	145.6	29.4	657.5
2 BDMS	295.6	93.5	-75.2	86.2	-18.9	381.3
3 PTTEP	255.6	-8.2	54.0	230.9	-14.4	517.9
4 KBANK	160.3	-58.3	55.4	229.9	-648.9	-261.7
5 MAKRO	70.9	108.7	7.8	30.0	-30.2	187.2
6 KKP	69.5	36.9	-73.6	22.2	-39.3	15.7
7 PTT	67.7	-10.7	-42.8	20.1	55.7	90.0
8 CRC	62.0	22.7	137.7	-19.1	-105.6	97.7
9 AAV	61.3	-10.6	-12.5	3.7	18.9	60.8
10 BJC	57.4	-16.6	4.0	15.8	12.3	73.0
11 JMT	46.3	-41.3	-69.4	-24.9	-133.4	-222.8
12 MTC	40.4	12.5	-60.3	20.3	-9.2	3.6
13 ESSO	38.8	-11.5	6.2	11.7	16.9	62.2
14 TU	28.2	3.1	39.4	7.9	78.1	156.6
15 AP	27.9	-10.5	10.2	2.8	9.8	40.2
16 LH	26.1	55.5	55.0	44.8	83.7	265.1
17 OR	26.0	47.1	20.8	32.8	-60.9	65.7
18 GUNKUL	24.6	-12.9	-38.0	48.7	12.2	34.7
19 THG	23.6	5.0	-5.8	-25.3	0.5	-2.0
20 HANA	23.3	-53.6	-32.9	-2.2	31.5	-33.9
21 EA	23.2	-23.7	-67.3	1.9	-125.2	-191.1
22 BCP	23.1	-40.5	-50.6	-19.1	9.2	-78.0
23 COM7	22.5	16.0	18.5	15.2	-113.5	-41.2
24 SCC	21.8	40.7	4.2	89.7	38.2	194.4
25 KTB	21.7	-23.5	-6.8	19.9	25.6	36.9
26 PLANB	21.6	24.0	1.6	25.0	23.6	95.8
27 PTTGC	20.9	14.8	-94.2	-51.1	-180.5	-290.0
28 WHA	20.8	6.2	6.5	65.9	40.4	139.8
29 SABUY	19.7	11.6	2.6	-0.5	-9.6	23.8
30 SPRC	19.3	-31.8	-8.7	2.8	11.6	-6.8

STOCK	Net Sell ขายสุทธิ					
	28 Mar	27 Mar	24 Mar	23 Mar	22 Mar	Total 5 Days
	Value (Btm) : มูลค่า (ล้านบาท)					
DELTA	-451.9	-20.7	191.4	-32.6	38.5	-275.3
CPN	-139.4	-8.0	-238.4	-58.6	9.1	-435.2
BBL	-92.3	4.9	150.0	16.4	11.6	90.6
TTB	-83.1	-14.4	0.8	-8.7	-123.0	-228.4
TOP	-80.4	13.7	26.2	34.2	109.9	103.5
AWC	-55.4	-3.2	1.7	-2.8	-15.0	-74.8
MINT	-52.9	-60.5	87.7	-19.3	-32.4	-77.4
GULF	-45.5	94.1	197.1	69.2	49.9	364.7
IVL	-43.1	-6.8	-49.3	38.5	-15.3	-76.0
Q-CON	-35.2	-4.9	-7.1	21.8	0.5	-24.8
BGRIM	-32.3	20.7	25.9	6.3	1.6	22.2
SNNP	-26.7	40.9	-66.3	-19.2	-22.1	-93.4
TRUE	-23.9	-24.7	-2.6	71.2	4.9	24.9
THCOM	-23.3	-3.8	-10.4	2.1	-10.3	-45.6
CENDEL	-22.1	-14.1	-40.2	-15.8	-20.1	-112.2
RCL	-21.3	-21.4	-29.6	-7.8	-6.4	-86.5
KTC	-19.5	-60.1	2.4	36.4	-43.5	-84.3
JMART	-18.5	35.4	-11.6	-16.9	-174.6	-186.2
SPALI	-15.8	-13.5	-7.7	1.5	-5.3	-40.8
ERW	-15.4	-11.1	-9.6	-3.5	1.8	-37.9
BA	-14.0	-4.4	-0.5	-2.2	-1.5	-22.7
AOT	-13.4	-42.1	91.6	94.3	-35.8	94.5
SIRI	-12.2	-23.0	-44.7	50.1	178.1	148.3
DMT	-11.2	5.7	-2.3	4.2	-3.1	-6.8
BRI	-10.7	17.4	-5.9	3.2	-17.8	-13.8
PSL	-10.6	-9.1	-5.4	-15.9	6.6	-34.3
NEX	-10.4	12.7	-3.9	-1.0	-13.3	-15.8
MOSHI	-10.2	3.2	4.0	0.6	-7.7	-10.2
PR9	-9.9	-1.5	9.3	7.3	-1.4	3.8
BEM	-9.3	14.6	-23.4	37.7	6.6	26.2

STOCK	MONTH TO DATE (Bt m) ยอดซื้อขายสุทธิเดือน มีนาคม 66	
	1 - 28 Mar 23	
	TOTAL NET BUY	TOTAL NET SELL
PTTEP	1,843.7	KBANK -3,495.8
CPALL	1,402.7	DELTA -2,438.7
MAKRO	1,214.2	CPN -2,316.0
INTUCH	1,212.2	PTT -1,933.8
BDMS	1,086.7	PTTGC -1,288.8
TASCO	1,005.5	HMPRO -1,146.3
TRUE	943.6	CRC -964.5
SCGP	476.6	TISCO -934.9
BTS	434.3	MINT -819.0
ITC	417.0	KTB -816.1
WHA	384.3	SCB -719.8
GLOBAL	383.0	BCP -653.1
SCC	346.4	BGRIM -631.9
AMATA	341.8	BLA -513.5
HANA	298.1	OR -480.9
SINGER	288.0	TOP -428.2
SAWAD	279.3	BANPU -427.5
GULF	262.7	SPALI -352.4
GUNKUL	259.0	GPSC -342.2
JMART	253.1	EGCO -341.0
PLANB	244.2	EA -326.9
COM7	243.4	KTC -323.4
AOT	230.4	CPF -309.8
TLI	217.6	RATCH -307.9
PSG	216.5	BCH -307.1
AP	172.5	TCAP -296.9
BBL	164.9	RCL -280.1
IRPC	146.7	CHG -250.3
BJC	140.3	ADVANC -196.6
IVL	129.8	JMT -183.4

STOCK	YEAR TO DATE Y2023 (Bt m) ยอดซื้อขายสุทธิปี 2566	
	3 Jan 23 - 28 Mar 23	
	TOTAL NET BUY	TOTAL NET SELL
1 CPALL	6,306.3	KBANK -9,682.4
2 MAKRO	4,339.7	PTT -2,404.6
3 BDMS	3,855.9	KKP -2,322.5
4 BBL	2,792.4	DELTA -1,751.1
5 TRUE	2,609.6	CPN -1,524.0
6 SCC	2,155.6	PTTGC -1,404.9
7 TASCO	1,887.2	BANPU -1,260.1
8 JMART	1,544.5	OR -1,240.4
9 HANA	1,410.9	BH -1,135.8
10 MINT	1,356.2	CPF -1,123.5
11 INTUCH	1,246.5	BCP -1,098.0
12 ITC	937.6	BLA -1,092.1
13 ADVANC	917.8	ESSO -973.9
14 SAWAD	839.2	BAM -851.2
15 WHA	778.2	IRPC -813.4
16 IVL	755.8	CRC -704.4
17 CENTEL	751.6	KTC -567.1
18 TTB	707.1	HMPRO -501.0
19 CBG	696.4	RATCH -430.3
20 PTTEP	670.3	BEM -425.3
21 AMATA	525.9	KTB -417.4
22 SKY	516.7	TCAP -400.6
23 BTS	514.6	KCE -392.8
24 BTG	501.8	TU -365.3
25 SNNP	489.4	EA -352.2
26 SCGP	480.3	TIDLOR -316.7
27 STA	421.1	TISCO -315.1
28 TLI	364.8	AH -302.0
29 PRM	356.2	SPALI -295.0
30 OSP	269.7	EGCO -292.0

STOCK	Total Net BUY/SELL Y2022 ยอดซื้อขายสุทธิปี 2565	
	Value (Btm) : มูลค่า (ล้านบาท)	
	TOTAL NET BUY	TOTAL NET SELL
1 PTTEP	24,291	PTT -4,542
2 BDMS	21,045	PTTGC -3,390
3 AOT	17,316	SCC -2,224
4 BH	14,290	DTAC -1,701
5 EA	13,423	SABUY -1,578
6 KBANK	11,914	TU -1,164
7 CPALL	11,493	NEX -1,106
8 BANPU	9,175	KCE -1,104
9 TRUE	7,682	WICE -1,099
10 TOP	7,607	JMART -1,052
11 IVL	7,432	BAM -702
12 ADVANC	7,122	JAS -688
13 MAKRO	7,078	BYD -687
14 CRC	7,059	IRPC -682
15 CPN	6,619	RBF -623
16 CPF	5,700	III -574
17 DELTA	5,694	DITTO -513
18 KTB	5,693	ASK -511
19 BCP	5,315	TCAP -509
20 HMPRO	5,088	GUNKUL -503
21 MORE	4,994	BEC -474
22 AWC	4,789	NINE -439
23 OSP	4,166	AS -436
24 SPALI	4,128	JTS -419
25 BEM	3,789	WORK -365
26 MTC	3,689	SAT -351
27 MINT	3,574	HUMAN -345
28 INTUCH	3,497	MACO -342
29 LH	3,391	LEO -300
30 OR	3,371	BTG -296

แบบรายงานการเปลี่ยนแปลงการถือหลักทรัพย์และสัญญาซื้อขายล่วงหน้าของผู้บริหาร (แบบ 59)

ชื่อผู้บริหาร	วิธีการได้มา/ จำหน่าย	จำนวน (หุ้น)	ราคา (บาท)	มูลค่า (บาท)	ประเภท หลักทรัพย์	วันที่ได้มา/ จำหน่าย
AIMCG นาย ธนาเศรษฐ ไขภักขยานนท์	ขาย	164,700.00	5.20	856,440.00	หน่วยทรัสต์	27/3/2566
AUCT นาย สุทธิ สภาภิ	ซื้อ	29,500.00	10.70	315,650.00	หุ้นสามัญ	28/3/2566
ECF นาย อารักษ์ สุขสวัสดิ์	ซื้อ	20,000.00	1.30	26,000.00	หุ้นสามัญ	16/3/2566
ECF นาย อารักษ์ สุขสวัสดิ์	ซื้อ	130,000.00	1.41	183,300.00	หุ้นสามัญ	24/3/2566
EKH นาย สุทธิพงศ์ ตั้งจจะพจน์	ซื้อ	20,000.00	7.95	159,000.00	หุ้นสามัญ	27/3/2566
HTC นางสาว นพรัตน์ อมรชัยศักดิ์	ขาย	38,500.00	34.00	1,309,000.00	หุ้นสามัญ	28/3/2566
IVL นาย เหวินทรวงศ์วานิช	ซื้อ	100,000.00	35.25	3,525,000.00	หุ้นสามัญ	28/3/2566
MTC นาย ประดิษฐ์ ทองคำ	ขาย	60,000.00	34.00	2,040,000.00	หุ้นสามัญ	27/3/2566
PEACE นาย วิฑูรจามบุญอนันต์	ซื้อ	42,000.00	4.16	174,720.00	หุ้นสามัญ	27/3/2566
PG นาย พิรภพ ไชควัฒนา	ซื้อ	2,000.00	7.95	15,900.00	หุ้นสามัญ	27/3/2566
PORT นาย วรวิทย์ เอื้อทรัพย์สกุล	ซื้อ	13,300.00	1.45	19,285.00	หุ้นสามัญ	27/3/2566
PROEN นาย กิตติพันธ์ ศรีบัวเยี่ยม	ซื้อ	30,000.00	5.20	156,000.00	หุ้นสามัญ	27/3/2566
PROSPECT นางสาว รัชนิมา หัดเดชกุล	ซื้อ	10,000.00	9.00	90,000.00	หน่วยทรัสต์	21/3/2566
SISB นาง นริศา เลิศนามวงศ์วาน	ขาย	5,000.00	29.25	146,250.00	หุ้นสามัญ	28/3/2566
STC นาย สุทธิทธิชัยตระกูลทอง	ซื้อ	5,100.00	0.78	3,978.00	หุ้นสามัญ	27/3/2566
TCMC นาย พิณล ศรีวิกรม์	ซื้อ	220,000.00	1.84	404,800.00	หุ้นสามัญ	27/3/2566
TRITN นางสาว หลุยส์ เตชะอุปด	ซื้อ	6,000,000.00	0.16	960,000.00	หุ้นสามัญ	27/3/2566
TRITN นางสาว หลุยส์ เตชะอุปด	ซื้อ	6,000,000.00	0.16	960,000.00	หุ้นสามัญ	27/3/2566

ที่มา : ศูนย์สารสนเทศตลาดทุน สำนักงานคณะกรรมการ ก.ล.ต.

แบบรายงานการได้มาหรือจำหน่ายหลักทรัพย์ของกิจการ (246-2)

ชื่อบริษัท	ชื่อผู้ได้มา/ จำหน่าย	Sell/Buy	ประเภท หลักทรัพย์	%ได้มา/ จำหน่าย	%หลังได้มา/ จำหน่าย	วันที่ได้มา/ จำหน่าย	หมายเหตุ
AS	นาย ปราโมทย์ สุดจิตพร	ได้มา	หุ้น	25.5466	30.0323	27/3/2566	

ที่มา : ศูนย์สารสนเทศตลาดทุน สำนักงานคณะกรรมการ ก.ล.ต.

Short Sales

Stock	% Short Sale Volume Comparing with Main Board	Average Price (Bt)	Volume (shares)	Value (Mil. B)
DELTA-R	14.17	986.08	202,000	199,187,900
KBANK	6.17	134.23	1,086,300	145,808,750
CPN-R	20.95	68.90	2,066,300	142,372,950
BBL	14.02	154.51	840,400	129,848,150
AOT	13.11	71.61	1,662,800	119,074,650
PTTEP	5.69	148.95	755,800	112,576,350
ADVANC	14.53	212.60	479,800	102,005,800
BDMS	7.18	29.41	2,466,000	72,524,175
MINT	9.97	32.48	2,225,000	72,275,800
PTTEP-R	3.41	149.54	451,400	67,503,900
TTB	6.51	1.42	47,252,000	66,990,418
KBANK-R	2.83	134.09	499,000	66,908,650
OR	20.16	21.09	3,141,600	66,260,960
CRC	16.15	45.43	1,391,200	63,199,850
BANPU	6.47	10.99	5,677,100	62,398,010
CPALL	6.69	63.20	976,100	61,688,025
LH	14.11	9.73	5,778,600	56,248,390
KTB	12.15	16.84	3,091,500	52,074,060
GLOBAL	17.12	19.07	2,572,800	49,074,540
ADVANC-R	6.61	212.75	218,000	46,378,700
SCB	3.40	102.50	445,300	45,645,200
IVL	9.67	35.36	1,179,900	41,724,825
TRUE	8.73	8.50	4,721,100	40,107,055
AOT-R	4.18	71.54	530,200	37,932,275
TOP	4.89	53.59	706,400	37,858,375
CBG-R	19.34	98.08	377,600	37,034,175
CPALL-R	4.01	63.05	586,100	36,951,950
SCC-R	8.41	319.55	110,100	35,182,700
BGRIM	9.50	40.63	837,700	34,038,000
BGRIM-R	9.30	40.76	818,300	33,353,875
MINT-R	4.51	32.43	1,008,500	32,702,725
MTC	8.06	34.72	937,000	32,535,650
CPN	4.52	68.67	447,000	30,697,650
JMART-R	4.63	23.67	1,177,800	27,882,480
WHA	11.16	4.27	6,499,100	27,764,816
TISCO	9.07	101.20	270,400	27,363,300
TU	18.64	14.60	1,865,500	27,236,300
BJC-R	7.35	38.72	684,900	26,517,475
BCH-R	12.45	20.16	1,308,000	26,371,270
JMT-R	4.70	47.67	549,800	26,210,900
BTS-R	9.92	7.18	3,484,400	25,016,155
SAWAD	6.37	52.89	467,200	24,710,600
PTTGC	10.17	46.75	500,600	23,403,050
BH-R	7.08	217.88	106,200	23,138,500
CPF	11.51	21.95	1,053,600	23,128,210
SAWAD-R	5.79	52.90	424,600	22,459,350
TRUE-R	4.83	8.55	2,595,100	22,183,290
TCAP	9.65	44.82	472,200	21,165,025
COM7	7.75	31.63	652,700	20,643,475
TOP-R	2.66	53.72	382,700	20,557,400
AWC	8.41	5.77	3,519,100	20,322,705
GLOBAL-R	7.05	19.01	1,062,800	20,202,090
BH	6.14	216.86	92,500	20,059,200
EA-R	6.87	75.75	262,200	19,862,150
EA	6.84	75.75	261,000	19,771,775
AWC-R	8.18	5.78	3,416,600	19,764,820
JMT	3.45	47.65	403,600	19,230,325
SCC	4.57	319.62	59,800	19,113,400
INTUCH-R	12.44	74.50	246,700	18,379,775
RCL	24.59	27.35	666,000	18,213,800

Source: SET

March 2023

Monday	Tuesday	Wednesday	Thursday	Friday
27	28	29	30	31
<ul style="list-style-type: none"> ▪ SQ XD 0.11 บาท ▪ UPF XD 2.85 บาท ▪ JKN ลูกหุ้นเข้า 3,741,114 หุ้น ▪ RABBIT ลูกหุ้นเข้า 1,129 หุ้น ▪ SDC ลูกหุ้นเข้า 63,492,060 หุ้น ▪ PROSPECT ลูกหุ้นเข้า 130,000,000 หุ้น 	<ul style="list-style-type: none"> ▪ AS XD 0.23 บาท ▪ IMH XD 0.14 บาท ▪ SUC XD 1.50 บาท ▪ IIG ลูกหุ้นเข้า 560 หุ้น 	<ul style="list-style-type: none"> ▪ CHO ลูกหุ้นเข้า 23,809,522 หุ้น ▪ WAVE ลูกหุ้นเข้า 8,980,000 หุ้น 	<ul style="list-style-type: none"> ▪ BVG XD 0.04 บาท ▪ CPI XD 0.21 บาท ▪ RAM XD 0.30 บาท 	<ul style="list-style-type: none"> ▪ COTTO XD 0.04 บาท ▪ Q-CON XD 0.75 บาท

April 2023

Monday	Tuesday	Wednesday	Thursday	Friday
3	4	5	6	7
<ul style="list-style-type: none"> ▪ THCOM XD 0.50 บาท 	<ul style="list-style-type: none"> ▪ DCC XD 0.011 บาท ▪ SCGP XD 0.35 บาท 	<ul style="list-style-type: none"> ▪ GLORY XD 0.06 บาท 	วันพระบาทสมเด็จพระพุทธยอดฟ้าจุฬาโลกมหาราช และวันที่ระลึกมหาจักรีบรมราชวงศ์	<ul style="list-style-type: none"> ▪ CHEWA XD 0.0183 บาท ▪ GPI XD 0.04 บาท ▪ SCC XD 2.00 บาท ▪ SMPC XD 0.40 บาท
10	11	12	13	14
<ul style="list-style-type: none"> ▪ ATP30 XD 0.03 บาท ▪ BANPU XD 0.75 บาท ▪ BPP XD 0.30 บาท ▪ QTC XD 0.20 บาท ▪ TVDH XW 3:1 @ 0.30 บาท 	<ul style="list-style-type: none"> ▪ J XD 0.03 บาท ▪ JMART XD 0.66 บาท ▪ JMT XD 0.59 บาท ▪ KWC XD 10.00 บาท 	<ul style="list-style-type: none"> ▪ TTB XD 0.053 บาท 	วันสงกรานต์	วันสงกรานต์
17	18	19	20	21
<ul style="list-style-type: none"> ▪ GC XD 0.15 บาท ▪ KBANK XD 3.50 บาท ▪ S11 XD 0.10 บาท ▪ SCB XD 5.19 บาท ▪ TMT XD 0.15 บาท ▪ UKEM XD 0.015 บาท 	<ul style="list-style-type: none"> ▪ KGI XD 0.355 บาท ▪ KTB XD 0.682 บาท ▪ KTB-P XD 0.8365 บาท ▪ KTC XD 1.15 บาท ▪ RS XD 0.011111112 บาท ▪ RS XD 10:1 ▪ TCAP XD 1.90 บาท ▪ TCAP-P XD 1.90 บาท ▪ TIPCO XD 0.70 บาท ▪ TOG XD 0.43 บาท 	<ul style="list-style-type: none"> ▪ FTE XD 0.06 บาท ▪ HMPRO XD 0.21 บาท ▪ PJW XD 0.05 บาท ▪ STA XD 0.28 บาท ▪ STA XD 0.72 บาท ▪ STGT XD 0.25 บาท ▪ TIDLOR XD 0.292 บาท ▪ TIDLOR XD 8:1 ▪ TPLAS XD 0.10 บาท ▪ YUASA XD 0.346 บาท 	<ul style="list-style-type: none"> ▪ AIT XD 0.17 บาท ▪ JR XD 0.09 บาท ▪ MAJOR XD 0.25 บาท ▪ NER XD 0.31 บาท ▪ THANA XD 0.07 บาท 	<ul style="list-style-type: none"> ▪ BBL XD 3.00 บาท ▪ PSL XD 0.25 บาท ▪ TISCO XD 7.75 บาท ▪ TISCO-P XD 7.75 บาท



24	25	26	27	28
<ul style="list-style-type: none"> ■ CH XD 0.06 תרנ ■ CIMBT XD 0.0115 תרנ 	<ul style="list-style-type: none"> ■ BGC XD 0.12 תרנ ■ FPI XD 0.08 תרנ ■ IUI XD 0.40 תרנ ■ SMART XD 0.0365 תרנ ■ UBA XD 0.0459 תרנ ■ WFX XD 0.21 תרנ 	<ul style="list-style-type: none"> ■ EASTW XD 0.09 תרנ ■ GUNKUL XD 0.06 תרנ ■ KCC XD 0.0212 תרנ ■ SKR XD 0.08 תרנ 	<ul style="list-style-type: none"> ■ AAI XD 0.20 תרנ ■ AUCT XD 0.305 תרנ ■ HTECH XD 0.04 תרנ ■ JDF XD 0.02 תרנ ■ KKP XD 1.50 תרנ ■ MAKRO XD 0.33 תרנ ■ MINT XD 0.25 תרנ ■ MTC XD 0.95 תרנ ■ NSL XD 0.30 תרנ ■ PDJ XD 0.011111 תרנ ■ PDJ XD 0.10 תרנ ■ PDJ XD 10:1 ■ POLY XD 0.08 תרנ ■ QH XD 0.10 תרנ ■ RBF XD 0.10 תרנ ■ SAK XD 0.137 תרנ ■ SAMCO XD 0.10 תרנ ■ SFLEX XD 0.03 תרנ ■ SGC XD 0.11 תרנ ■ SRICHA XD 0.20 תרנ ■ SUN XD 0.10 תרנ ■ TKC XD 0.40 תרנ ■ TM XD 0.05 תרנ ■ TPCH XD 0.183 תרנ ■ WHAUP XD 0.10 תרנ ■ KKP XW 12:1 ■ KKP XW 12:1 	<ul style="list-style-type: none"> ■ ALUCON XD 10.00 תרנ ■ ASW XD 0.5226 תרנ ■ AYUD XD 0.26 תרנ ■ CEYE XD 0.15 תרנ ■ CHG XD 0.075 תרנ ■ DTCENT XD 0.0022222222222222 תרנ ■ DTCENT XD 25:1 ■ DTCI XD 0.35 תרנ ■ IHL XD 0.10 תרנ ■ MENA XD 0.03 תרנ ■ MFC XD 1.50 תרנ ■ NEW XD 4.00 תרנ ■ NRF XD 0.03 תרנ ■ PCSGH XD 0.20 תרנ ■ PREB XD 0.50 תרנ ■ RSP XD 0.21 תרנ ■ SCG XD 0.05 תרנ ■ SO XD 0.20 תרנ ■ TPBI XD 0.20 תרנ ■ TWPC XD 0.2158 תרנ ■ CIG XR 2:1 @ 0.50 תרנ ■ CIG XW 6:1 ■ K XW 6:1 ■ PROS XW 2:1 ■ SKY XR 20:1 @ 13.00 תרנ ■ TMC XW 3:1 @ 0.05 תרנ