Globlex Group

29 May 2023

AFTERNOON CALL ACTION NOTES

By Globlex Research Department

ดัชนี SET ปิดภาคเช้า

Close	1,540.34	Value	19,408 ลบ.
Change	+9.5	%Change	+0.62%

สรุปภาวะตลาดภาคเช้า

ตลาดหุ้นในภาคเช้า ดัชนีเคลื่อนไหวในแดนบวกตลอดช่วงการซื้อ-ขาย จากแรงซื้อในหุ้นกลุ่มอิเล็กทรอนิกส์ ค้าปลีก และไอซีที เนื่องจากตลาดตอบรับประเด็นที่ ปธน.ไบเดน-นายแมคคาร์ธี" บรรลุข้อตกลงขั้นสุดท้ายในการปรับเพิ่มเพดานหนี้ ส่งผลให้ดัชนี SET Index ปิดตลาดที่ 1,540.34 จุด +9.50 จุด +0.62% มูลค่าการซื้อขาย 19,408 ลบ.

แนวโน้มภาคบ่าย

ดัชนีรีบาวด์ตามตลาดในภูมิภาคหลังสหรัฐสามารถ บรรลุการขยายเพดานหนี้ และราคาน้ำมันที่รีบาวด์ ช่วยหนุนดัชนี อย่างไรก็ตามการเมืองภายในประเทศยังเป็นปัจจัยกดดันต่อการรีบาวด์ของดัชนี

แนวรับ 1,530 แนวต้าน 1,545-1,550

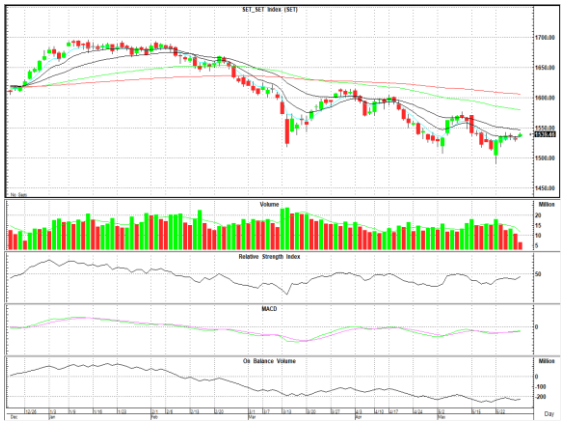

Technical Insight

BCH รับ 18.00 บาท / ต้าน 18.70-19.00 บาท / Cut loss 17.80 บาท

ราคาปิด 18.50 บาท

ดีดตัวขึ้นจากระดับ Bottom พร้อม Volume สนับสนุน และ MACD. พลิกตัด Signal Line หากผ่านต้านแรกที่ 18.70 บาท ลุ้นทดสอบ EMA-25 ที่ 19.00 บาท

TKN รับ 11.20 บาท / ต้าน 12.10-12.60 บาท / Cut loss 11.00 บาท

ราคาปิด 11.50 บาท

ราคาอยู่ในทิศทางขาขึ้น โดยมีปริมาณซื้อขายสะสมต่อเนื่อง และ Slow Sto. หากผ่านต้านแรกที่ 12.10 บาท ลุ้นทดสอบ High เดิมที่ 12.60 บาท

ข่าวสำคัญช่วงเช้า

- ภาวะตลาดเงินบาท: เปิด 34.89 อ่อนค่ารอบ 3 เดือน ให้กรอบวันนี้ 34.70-35.00 จับตาทิศทาง Flow
- บิตคอยน์พุ่งกว่า 3% เช้านี้ รับข่าวสหรัฐบรรลุข้อตกลงเพิ่มเพดานหนี้
- STARK นัดแจงผู้ถือหุ้น 30 พ.ค.นี้ ก่อนตลาดเปิดเทรดชั่วคราว 1 เดือน
- BGRIM ทุ่ม 401.5 ลบ.ลงทุนโรงไฟฟ้าโซลาร์ในเกาหลี 21.27% กำลังผลิต 98.99 MW
- NOBLE ไฟเขียวขาย 2 คอนโด NUE พระราม 9-คูคต ให้ PROUD ปิดดีล ก.ค.บุ๊กกำไรพิเศษ Q3/66
- PROUD เพิ่มทุน RO 1.80:1 ที่ราคา 1.75 บ./หุ้นใช้ซื้อ 2 โครงการใหญ่ดัน Backlog พุ่ง
- WHAUP ประเดิม COD โซลาร์รูฟ "ปริ๊งซ์ เฉิงซาน ไทร์" เฟสแรก ขนาด 19.44 MW จับมือขึ้นเฟส 2 อีก 4.8 MW
- EPG งวดปี 65/66 ยอดขายโต 3% แตะ 1.2 หมื่นลบ.แต่ค่าใช้จ่ายในตปท.พุ่งกดดันกำไรหด

ที่มา : สำนักข่าวอินโฟเควสท์

นักวิเคราะห์ 02-6725999
วิลาสินี บุญมาสูงทรง ext.5937
วัชเรนทร์ จงยรรยง ext.5936
ณัฐวุฒิ วงศ์เยาวรักษ์ ext.5805
สลักบุญ วงศ์อัครเดช ext.7287

ผู้ช่วยนักวิเคราะห์
ปณชัย กฤตธนชัย

Disclaimer : ข้อมูลในรายงานนี้เป็นข้อมูลที่มีการเปิดเผยต่อสาธารณะซึ่งนักลงทุนสามารถเข้าถึงได้โดยทั่วไป และเป็นข้อมูลที่เชื่อว่าน่าจะเชื่อถือได้ ความคิดเห็นที่ปรากฏอยู่ในรายงานนี้เป็นเพียงการนำเสนอในมุมมองของบริษัทและเป็นความคิดเห็น ณ วันที่ที่ปรากฏในรายงานเท่านั้น ซึ่งอาจเปลี่ยนแปลงได้ภายหลังวันดังกล่าว โดยบริษัทไม่จำเป็นต้องแจ้งให้สาธารณชนหรือนักลงทุนทราบ รายงานนี้จัดทำขึ้นเพื่อเผยแพร่ข้อมูลให้แก่นักลงทุนเท่านั้น บริษัทไม่รับผิดชอบต่อการนำข้อมูลหรือความคิดเห็นใดๆไปใช้ในทุกกรณี ดังนั้นนักลงทุนจึงควรใช้ดุลพินิจในการพิจารณาตัดสินใจก่อนการลงทุน นอกจากนี้ บริษัท และ/หรือ บริษัทในกลุ่มของบริษัทอาจมีส่วนเกี่ยวข้องหรือผลประโยชน์ใดๆกับบริษัทใดๆที่ถูกกล่าวถึงในรายงานนี้ก็ได้