

Today Selections >> AH, GULF, TIDLOR

Stock	S	R	Comment
AH	33.75	36.25	ยอดขายรถยนต์ 4 เดือนแรกพุ่ง หนุนรายได้ AH
GULF	48.00	49.50	ร่วมทุน Binance ฉลุย เตรียมบริการเงินโทเคน Q4
TIDLOR	26.50	28.25	2H66 กลับมาเร่งขยายสาขาและพอร์ตสินเชื่อบริษัท หนุนรายได้ดอกเบี้ย

Better outside but still weak domestically

- **SET:** คาด SET Index แกว่งตัว Sideways ในสัปดาห์นี้และอาจปรับตัว Underperform ตลาดหุ้นโลกในช่วงต้นสัปดาห์ ที่ได้ Sentiment เชิงบวกจากความคืบหน้าในการเจรจาเขตการค้าเสรีสหรัฐฯ โดยมีแนวโน้มที่จะผ่านความเห็นของสภาองเกรสในสัปดาห์นี้ แต่อย่างไรก็ตามเรายังคงเห็นว่าปัจจัยที่มีความเชื่อมโยงกับตลาดหุ้นไทยในระดับต่ำ จึงคงไม่ได้ส่งผลบวกมากนักเมื่อเทียบกับตลาดหุ้นอื่น ในทางกลับกันความอ่อนแอของตลาดหุ้นไทยยังคงขึ้นอยู่กับปัจจัยการเมืองและผลประกอบการของบริษัท เป็นสำคัญ
- **Politics:** โดยในส่วนของปัจจัยทางการเมืองนั้น ด้วยความยืดเยื้อและไม่แน่นอนที่สูงขึ้น รวมถึงความกังวลของนักลงทุนต่อแผนนโยบายรัฐสวัสดิการที่อาจเกิดขึ้นจนส่งผลกดดันต่อผู้มีส่วนได้ส่วนเสียในตลาดทุน ทำให้เรายังคงเห็นแรงหนุนขายหุ้นไทยปรากฏออกมาอย่างต่อเนื่อง โดยเฉพาะจากนักลงทุนต่างชาติ ซึ่งล่าสุดทำให้เงินบาทยังคงเดินหน้าปรับตัวอ่อนค่าเป็นอันดับ 1 ของเอเชียอย่างต่อเนื่อง จนใกล้ทดสอบระดับ 35 บาท/ดอลลาร์แล้ว
- **Strategy:** ด้วย Fund flow ที่ยังคงมีลักษณะอ่อนแรงเช่นนี้ ประกอบกับ Valuation ที่ยังคงอยู่สูงกว่าดัชนีในกรณีฐานของเรา ทำให้หลังจากที่เราแนะนำนักลงทุนระยะสั้นขายทำกำไรหุ้นบางส่วนไปช่วงปลายสัปดาห์ที่แล้ว ขณะการลงทุนไว้ก่อน ยังคงมองกรอบการเพิ่มน้ำหนักพอร์ตหุ้นไทยที่น่าสนใจ โดยเฉพาะสำหรับนักลงทุนระยะกลาง-ยาวที่บริเวณดัชนี 1490 จุดหรือต่ำกว่า ส่วนทางด้านกลุ่มหุ้นที่อาจได้ Sentiment เชิงบวกระยะสั้น มองไปยังกลุ่มหุ้นส่งออกของไทยโดยเฉพาะกลุ่มสินค้าอาหาร/เกษตร ที่ได้ประโยชน์จากเงินบาทอ่อนค่า อาทิ CPF, GFPT, TU, ASIAN, AAI, ITC, SUN, TKN เป็นต้น
- **Factors:** ในส่วนของปัจจัยอื่นที่น่าติดตาม ได้แก่
 - 1) รายงานตัวเลขส่งออก-นำเข้าของไทยประจำเดือนเม.ย. ในวันที่ 30 พ.ค. ล่าสุดตลาดคาดการณ์หดตัวที่ระดับ 2.1% และ 6.0% ตามลำดับ ส่งผลให้ดุลการค้ามีแนวโน้มขาดดุลที่ 475 ล้านดอลลาร์ หักตัวเลขส่งออกออกมาในเกณฑ์ดี คาดเป็นแรงส่งด้านโมเมนตัมให้กับหุ้นกลุ่มนี้ต่อ
 - 2) การประชุมกนง. ในวันที่ 31 พ.ค. ซึ่งล่าสุดเราคาดการณ์ว่าจะมีมติปรับขึ้นดอกเบี้ยนโยบายอีก 0.25% ไปสู่ระดับ 2.00% และถือเป็นสิ่งที่ตลาดคาดการณ์ไปแล้ว 100% ผ่านราคา Swaps ในตลาดปัจจุบัน ดังนั้นมองประเด็นที่น่าสนใจกว่าได้แก่ ประเมินการตัวเลขเศรษฐกิจไทยรอบใหม่ของรพท.ที่น่าจะออกมาในรอบนี้
 - 3) รายงานตัวเลขเศรษฐกิจประจำเดือนเม.ย. ของรพท. รวมถึงตัวเลขดุลบัญชีเดินสะพัด ในวันที่ 31 พ.ค. ล่าสุดตลาดคาดการณ์เกินดุลที่ระดับ 2.2 พันล้านเหรียญ
 - 4) การปรับน้ำหนักและรายชื่อสมาชิกชุดใหม่ของดัชนี MSCI ในช่วงเย็นวันที่ 31 พ.ค.
 - 5) รายงานตัวเลข PMI ภาคการผลิตของประเทศสำคัญทั้ง จีน ยุโรป และสหรัฐฯ โดยล่าสุดตลาดคาดการณ์ที่ระดับ 49.5, 44.6, และ 47.0 ตามลำดับ
 - 6) รายงานตัวเลขตลาดแรงงานสหรัฐฯประจำเดือนพ.ค. ในวันที่ 2 มิ.ย. ซึ่งล่าสุดตลาดคาดการณ์ว่าจะ Soft ลงจากเดือนก่อน ไม่ว่าจะดูในมิติของ Nonfarm Payrolls (190k), Unemployment rate (3.5%) และอัตราค่าจ้างรายชั่วโมง (0.3% MoM / 4.4% YoY)
 - 7) การออกมาให้สัมภาษณ์ของ FOMC Voters อย่างนาง Michelle Bowman, นาย Patrick Harker, และนาย Philip Jefferson เป็นต้น ซึ่งอาจเป็น Guidance ที่สำคัญต่อการประชุม FOMC ที่รออยู่ในช่วงเดือนหน้า

แนวรับ 1,523 แนวต้าน 1,540
Market Summary

	Closed	+/-	%Chg
SET	1,530.84	- 4.58	- 0.30
SET50	924.72	- 4.16	- 0.45
SET100	2,058.31	- 8.86	- 0.43
Mai	484.38	- 0.57	- 0.12
Dow Jones	33,093.34	+328.69	+1.00
Nasdaq	12,975.69	+277.60	+2.19
Nikkei	30,916.31	+ 115.18	+ 0.37
Hang Seng	CLOSED	-	-
SET Mkt. Cap (Btmn)	18,782.15		
SET Turnover (Btmn)	38,787.30		
PER(x)	18.20		

Stock Top Active

PTTEP	DELTA	CPALL	KBANK	AOT
-------	-------	-------	-------	-----

Sector Top Active

ENERG	BANK	COMM
-------	------	------

Investors Data – SET (Btmn)

26 May.23	Buy	Sell	Net
Institution	4,677	3,389	1,288
Proprietary	2,895	2,907	-12
Foreign	17,642	21,210	-3,567
Local	13,572	11,281	2,291
1-26 May.23	Buy	Sell	Net
Institution	107,180	80,928	26,252
Proprietary	65,426	66,888	-1,462
Foreign	430,348	458,298	-27,950
Local	277,596	274,436	3,160

Commodities

	26 May.23	25 May.23	Chg	%Chg
Bt/US\$	34.72	34.69	+0.03	+0.09
US\$/Yuan	7.064	7.078	-0.01	-0.20
US Bond Yield 10y(%)	3.795	3.793	+0.00	+0.05
Brent Oil (US\$/bbl)	76.95	76.26	+0.69	+0.90
Nymex Oil (US\$/bbl)	72.67	71.83	+0.84	+1.17
Gold Spot (US\$/oz)	1,946.13	1,940.97	+5.16	+0.27
Baltic Dry Index	1,172.00	1,215.00	-43.00	-3.54
Dollar Index (DXYO)	104.26	104.21	+0.05	+0.05

Today's Event

- **BGC XD** 0.08 บาท
- **FUTUREPF XD** 0.35 บาท
- **PROSPECT XD** 0.132 บาท
- **PSL XD** 0.05 บาท
- **BE8 XW** 20:1
- **BE8 ลุกหุ้นเข้า** 24,064,337 หุ้น
- **SELIC ลุกหุ้นเข้า** 19,691,343 หุ้น



ณัฐชาต เบนมาสิน
CFA, FRM (ID: 31379)
E-mail: nuttachart@trinitythai.com

บริษัทหลักทรัพย์ ทรินิตี้ จำกัด, 179 อาคารบางกอก ซิตี้ ทาวเวอร์ ชั้น 25-26, 29 ถนนสาทรใต้ เขตสาทร กรุงเทพฯ 10120 โทรศัพท์ 0-2088-9100 โทรสาร 0-2088-9399

รายงานฉบับนี้จัดทำขึ้นโดยข้อมูลเท่าที่ปรากฏและเชื่อว่าเป็นที่น่าเชื่อถือแต่ไม่ถือเป็นการยืนยันความถูกต้องและความสมบูรณ์ของข้อมูลนั้นๆ โดยบริษัทหลักทรัพย์ ทรินิตี้ จำกัด ผู้จัดทำขอสงวนสิทธิ์ในการเปลี่ยนแปลงความเห็นหรือประมาณการต่าง ๆ ที่ปรากฏในรายงานฉบับนี้โดยไม่ต้องแจ้งล่วงหน้า รายงานฉบับนี้มีวัตถุประสงค์เพื่อใช้ประกอบการตัดสินใจของนักลงทุน โดยไม่ได้เป็นการชี้แนะหรือชักชวนให้ นักลงทุนทำการซื้อหรือขายหลักทรัพย์ หรือตราสารทางการเงินใดๆ ที่ปรากฏในรายงาน

Fund Flow

Foreign Portfolio Investment in Equities (Asia ex. Japan)

Unit : US\$ mn

	As at	Day	WTD Net	MTD Net	YTD Net
India	25-May	303.5	678.9	3,755.1	3,195.6
Indonesia	26-May	29.5	146.1	16.8	1,290.3
Malaysia	25-May	9.3	-22.0	-83.6	-562.6
Philippines	26-May	-5.3	42.8	-8.1	-492.1
South Korea	26-May	672.6	1,066.5	2,239.4	8,325.1
Sri Lanka	26-May	-0.8	0.0	-0.3	3.3
Taiwan	26-May	1,383.6	2,279.2	3,683.8	9,101.1
Thailand	26-May	-102.7	-351.8	-813.8	-2,690.3
Vietnam	26-May	-13.1	-94.5	-85.6	25.3

Source: Bloomberg

Net Foreign

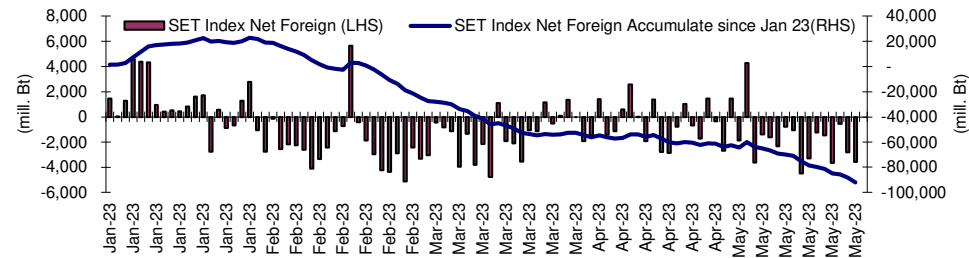
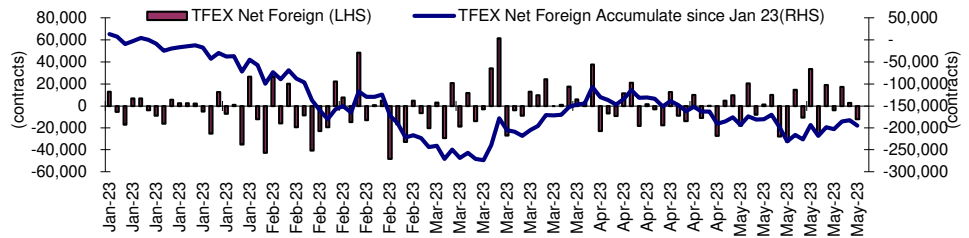

Indicators to watch

	Last	Previous	% chg	1W Prior	1M Prior	Remark
VIX Index	26.52	24.80	6.9%	42.5%	30.4%	-
Ted Spread	0.37	0.27	38.8%	118.9%	219.5%	-
TTF (Thai Trust Fund)	11.27	11.25	0.2%	0.4%	6.1%	+
U.S.Dollar Index	104.26	104.21	0.0%	0.7%	2.8%	-
U.S.Bond Yield	3.79	3.83	-0.9%	4.0%	10.3%	-
US Coal Index	7.5	6.87	9.2%	39.9%	58.2%	+
Emerging Asia Index (MXMS)	519.80	513.13	1.3%	-3.2%	-5.4%	+

Source: Bloomberg, Aspen

Price performance of Stock in SET50
(for weekly: 19 - 26 May 2023)

1 Week Performance



Stock	26-May-23	%YTD	%-1W	%-1M	%-3M	%-6M	%-12M
SET	1,530.84	-8	1	-1	-6	-6	-6
SET50	924.72	-7	1	-1	-5	-6	-6
BANK	386.52	-7	1	3	2	1	5
BBL	163.00	34	2	3	-1	13	27
KBANK	132.50	-7	0	4	-2	-8	-8
KTB	19.10	45	2	6	11	9	29
SCB	102.00	-20	-1	-2	0	-3	-7
TISCO	96.25	0	1	6	-6	-1	7
TTB	1.58	7	5	7	13	14	27
COMM	36,805.85	-1	1	1	-1	0	-2
CRC	42.00	31	-1	-5	-5	-2	14
COM7	27.50	-34	-1	7	-11	-15	-26
CPALL	63.25	7	2	-1	2	1	-1
GLOBAL	18.30	-9	-3	8	-3	-6	-11
HMPRO	14.00	-3	-1	2	-3	-3	-4
CONMAT	8,705.07	-14	0	6	-3	-5	-8
SCC	332.00	-14	-2	10	0	-1	-9
ENERG	21,201.37	-14	0	-3	-9	-15	-15
BANPU	8.10	-24	1	-9	-28	-38	-34
BGRIM	37.50	-7	1	0	-3	3	14
EA	65.50	-32	2	-6	-15	-31	-26
EGCO	143.00	-19	1	-8	-15	-16	-20
GPSC	60.25	-32	3	-4	-11	-12	-6
GULF	48.50	6	2	-4	-7	-7	2
OR	20.80	-23	0	-4	-8	-14	-23
PTT	31.00	-18	-1	2	-5	-8	-16
PTTEP	143.00	21	-3	-5	-6	-23	-11
RATCH	36.25	-19	1	-4	-13	-12	-10
TOP	45.25	-9	1	-4	-13	-18	-19
ETRON	11,211.86	70	5	4	-3	31	122
DELTA	93.25	-77	5	-90	-90	-86	-72
FIN	4,074.29	-27	0	3	-8	-9	-23
JMT	40.50	-42	-6	3	-15	-39	-48
KTC	53.00	-11	-6	1	-10	-10	-13
MTC	40.75	-31	4	17	16	9	-14
SAWAD	54.25	-12	4	-1	-4	21	2
TIDLOR	27.50	-25	7	29	-4	-1	-18
FOOD	11,694.20	-12	3	3	-9	-6	-12
CBG	67.75	-43	0	-9	-32	-28	-38
CPF	20.30	-20	5	0	-11	-14	-22
MINT	34.00	18	5	10	-1	13	-1
OSP	29.25	-15	-3	2	-8	4	-16
TU	15.90	-18	7	17	0	-6	-5
HEALTH	6,931.51	20	0	-6	-5	-4	5
BDMS	27.75	21	-1	-6	-5	-4	7
BH	229.00	62	-2	-5	6	5	32
ICT	156.32	-19	1	-3	-7	-2	-23
ADVANC	212.00	-8	1	0	5	12	-5
INTUCH	72.75	-9	0	-3	1	0	1
JMART	19.10	-67	1	4	-31	-56	-68
TRUE	6.60	N/A	4	-16	N/A	N/A	N/A
PKG	4,023.39	-38	-5	-6	-21	-25	-27
SCGP	39.75	-43	-6	-7	-24	-28	-28
PETRO	807.06	-28	0	-6	-17	-20	-25
IVL	32.25	-25	0	-1	-15	-24	-34
PTTGC	35.75	-39	0	-12	-25	-24	-24
PROP	247.99	4	0	-4	-7	-5	3
AWC	5.10	10	-1	-5	-15	-20	3
CPN	67.50	19	-1	-1	-3	-3	12
LH	8.65	-2	1	-11	-11	-7	-1
TRANS	341.20	2	0	-4	-6	-7	-6
AOT	70.00	15	0	-4	-3	-6	0
BEM	8.05	-5	-3	-10	-11	-13	-12
BTS	7.55	-19	3	-3	-6	-6	-13
TOURISM	640.93	35	2	-5	-9	3	14
CENTEL	51.50	65	5	-5	-8	6	26

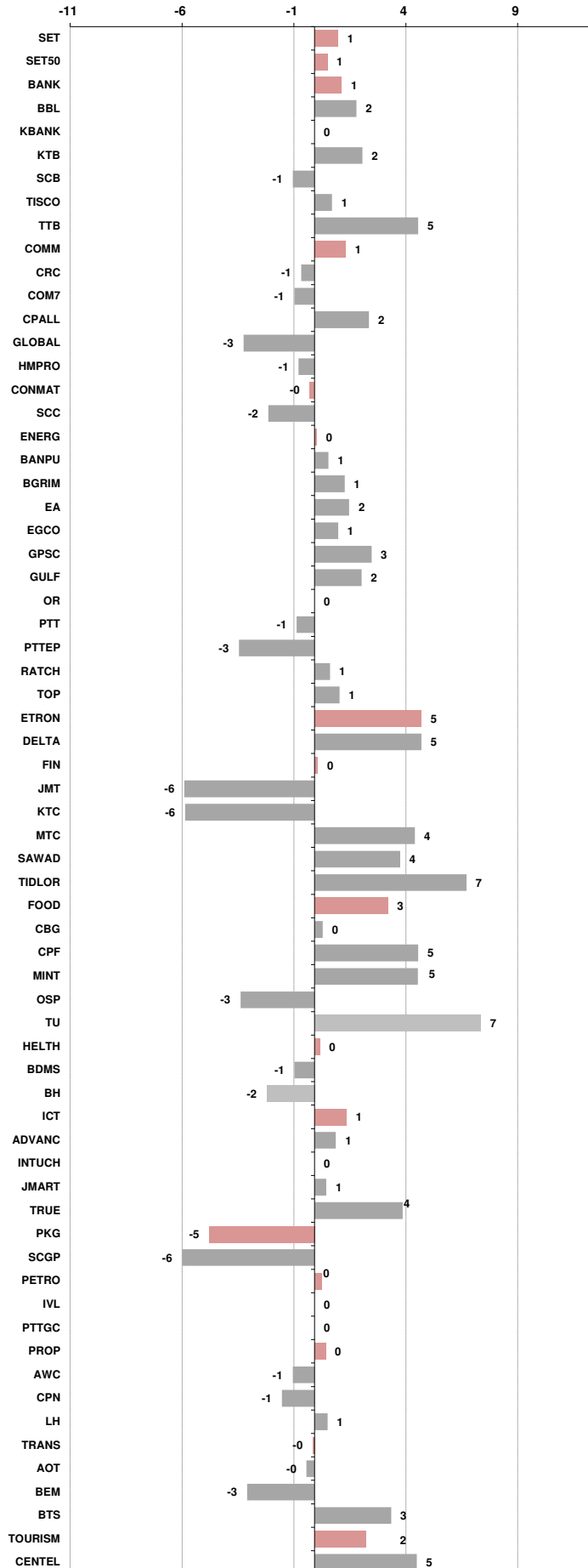



อัตราแลกเปลี่ยนวันนี้*		34.72	Change	0.03
------------------------	--	-------	--------	------

*เปรียบเทียบ Transaction ล่าสุดกับก่อนหน้า (โดยไม่แยกว่าเป็นของ off-shore หรือ on-shore)

สินค้า	ตัวชี้ราคา	ปิดล่าสุด	ก่อนหน้า	ราคาปิดล่าสุด	ก่อนหน้า	เปลี่ยนแปลง +/-	%	หลักทรัพย์ที่เกี่ยวข้อง	
เรือ <i>ปรับปรุง</i>	Baltic Dry Index (spot)	26-May-23	25-May-23	1,172	1,215	-43.00	-3.5%	PSL, TTA	
	BHSI (Handy Size)	26-May-23	25-May-23	588	600	-12.00	-2.0%		
ยาง	(US Cents/kg)	26-May-23	25-May-23	156.70	157.00	-0.30	-0.2%	STA, TRUBB	
น้ำตาล	(Cent/Pound)	26-May-23	25-May-23	25.37	24.83	+0.54	2.2%	KSL	
ถั่วเหลือง	(Cent\$/Bushel)	26-May-23	25-May-23	1,337.25	1,322.50	+14.75	1.1%	TVO	
น้ำมันปาล์ม	(US\$/ton)	26-May-23	25-May-23	3,559.00	3,509.00	+50.00	1.4%	CPI, LST, UPOIC, UVAN	
สังกะสี	(US\$/ton)	26-May-23	25-May-23	2,336.00	2,319.50	+16.50	0.7%	PDI	
ทองคำ	(US\$/oz)	26-May-23	25-May-23	1,944.30	1,943.70	+0.60	0.0%	THL (Source:Aspen)	
SPDR Gold Trust	(ton)	26-May-23	25-May-23	941.29	941.29	+0.00	0.0%		
น้ำมันดิบ <i>ทุกวัน</i>	WTI (US\$/barrel)	26-May-23	25-May-23	72.67	71.53	+1.14	1.6%	PTT, PTTEP, TOP, PTTGC, BCP	
	Brent (US\$/barrel)	26-May-23	25-May-23	76.95	76.26	+0.69	0.9%	(Source:Aspen)	
ค่าการกลั่น <i>ทุกวัน</i>	GRM (US\$/barrel)	26-May-23	25-May-23	3.07	3.77	-0.70	0.0%	BCP, IRPC, PTTGC and TOP (Bloomberg)	
น้ำมันทำความร้อน <i>ทุกวัน</i>	Heating Oil (cent/gallon)	26-May-23	25-May-23	208.04	205.66	+2.38	1.2%	BCP, IRPC, PTTGC and TOP (Bloomberg)	
	Natural Gas(\$/MMBtu)	26-May-23	25-May-23	2.18	2.29	-0.11	-4.7%	PTTEP, PTT, BANPU (Bloomberg)	
ปิโตรเคมี	Naphtha (US\$/MT)	26-May-23	25-May-23	596.50	604.00	-7.50	-1.2%	PTTGC, SCC (เป็นต้นทุน)	
	Ethylene (US\$/MT)	19-May-23	12-May-23	845	855	-10.00	-1.2%	PTTGC, SCC, IRPC (Bloomberg)	
	Propylene (US\$/MT)	19-May-23	12-May-23	855	865	-10.00	-1.2%	PTTGC, SCC, IRPC	
เหล็ก	HRC (US\$/ton) รีดร้อน	26-May-23	25-May-23	1,099.0	1,099.0	+0.00	0.0%	(Source:Bloomberg)	
ถ่านหิน	NEX (US\$/ton)	26-May-23	19-May-23	148.54	161.68	-13.14	-8.1%	BANPU, LANNA, UMS	
อาหาร	ไก่ (บาท/กก.)	31-Mar-23	28-Feb-23	39.25	40.00	-0.75	-1.9%	CPF, GFPT (Source: CPF)	
	ทุเรียน <i>ทุกเดือน</i>	กุ่มVannamei(บาท/กก.)	31-Mar-23	28-Feb-23	160	160	+0.00	0.0%	CPF, CFRESH, SSF, ASIAN, TU
	ทุเรียน <i>ทุกเดือน</i>	สุกร (บาท/กก.)	31-Mar-23	28-Feb-23	82	84	-2.00	-2.4%	CPF

กราฟแสดงแนวโน้มราคา

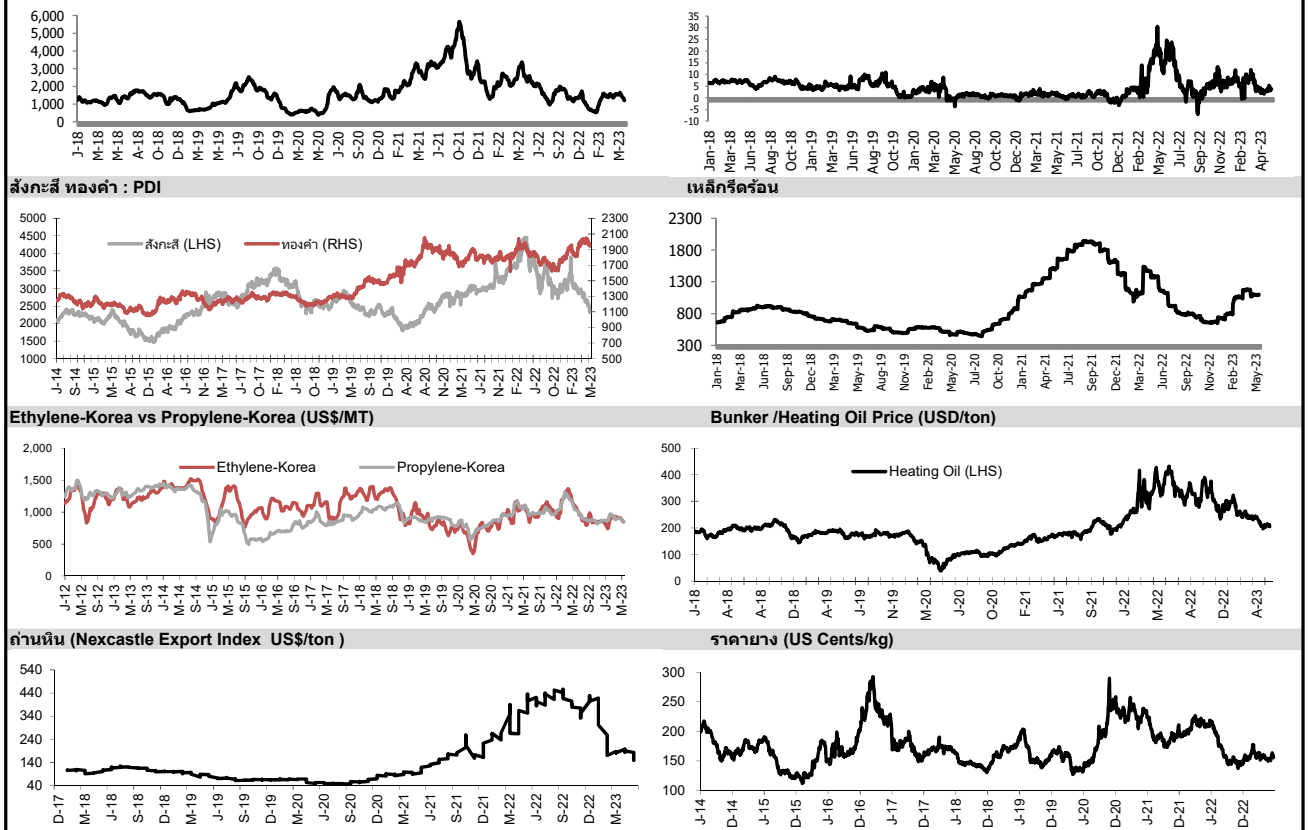

ที่มา: CPF, BANPU, Bloomberg and Aspen



NVDR Trading Data by Stock : 29 May 2023

Total NVDR Trading (Bt m)	Date	26 May 23	Net (Bt M)
		20,873.40	Institutions +1,288.22
% of SET :		26.91%	Proprietary -11.80
Total SET Trading Value :		+38,790.45	Foreign -3,567.16
			Local Investor +2,290.74

Net Buy ซื้อสุทธิ						
Value (Btm) : มูลค่า (ล้านบาท)						
STOCK	26 May	25 May	24 May	23 May	22 May	Total 5 Days
1 CPALL	282.7	-395.4	-314.9	-118.3	275.4	-270.5
2 MAKRO	145.5	101.8	170.2	88.5	149.6	655.6
3 GLOBAL	118.8	14.3	-12.2	-6.3	-48.0	66.6
4 TCAP	112.3	28.8	24.8	53.7	72.1	291.8
5 KCE	66.6	16.3	30.5	32.1	64.6	210.1
6 SNNP	63.3	-16.1	33.7	25.1	-25.9	80.2
7 SCGP	61.8	-217.0	16.0	16.8	25.0	-97.4
8 BEM	37.0	-16.2	-0.8	-74.6	-2.7	-57.2
9 TU	35.3	14.5	2.4	-62.8	43.9	33.4
10 ICHI	31.5	37.3	116.2	48.2	120.7	353.8
11 OTO	30.8	4.5	11.7	22.4	2.2	71.6
12 SAWAD	28.4	15.5	-39.5	-97.0	147.1	54.5
13 IVL	21.8	-78.3	-20.6	41.0	91.9	55.8
14 III	21.8	-0.6	-2.5	-2.6	4.2	20.3
15 ONEE	21.7	9.2	14.6	51.9	-4.3	93.1
16 KAMART	21.3	11.7	-14.1	5.3	29.5	53.7
17 BTG	19.0	17.1	3.7	22.6	40.9	103.4
18 BGRIM	13.5	-3.6	-26.3	7.5	49.2	40.4
19 BEYOND	13.5	1.1	-0.3	-0.1	-0.2	14.0
20 SISB	12.5	-3.1	4.5	14.2	6.3	34.4
21 TOP	11.6	-32.0	-21.8	-86.1	55.7	-72.6
22 MAJOR	11.4	-4.8	-0.4	13.8	9.0	29.0
23 PTL	10.3	-29.5	-20.5	5.9	1.3	-32.5
24 BAM	10.0	-2.4	17.0	1.5	27.6	53.7
25 BA	10.0	7.3	3.6	5.4	-5.5	20.7
26 MTW	9.6	-11.8	1.2	8.8	-1.6	6.3
27 TLI	9.5	5.2	-4.2	-19.2	6.6	-2.2
28 HANA	9.0	-99.2	-19.1	-65.9	-77.9	-253.0
29 TQM	8.8	7.4	9.3	1.4	-5.3	21.6
30 BJC	8.2	-9.8	-23.0	-22.4	-6.2	-53.3

Net Sell ขายสุทธิ						
Value (Btm) : มูลค่า (ล้านบาท)						
STOCK	26 May	25 May	24 May	23 May	22 May	Total 5 Days
PTTEP	-714.7	-337.2	-149.1	-118.0	-197.7	-1,516.6
JMART	-353.2	2.3	17.7	-59.2	40.0	-352.4
DELTA	-312.0	192.0	81.2	-960.4	-107.8	-1,107.0
AOT	-182.0	-320.4	-133.9	-716.1	-207.3	-1,559.7
AP	-158.3	-40.5	-49.2	-168.4	-43.0	-459.4
KTBP	-145.1	-63.0	-99.0	366.1	-7.1	51.7
GULF	-131.2	-104.9	-74.2	-85.3	49.1	-346.6
BCH	-114.2	-38.7	-136.3	-33.7	-13.1	-336.0
BBL	-114.1	-234.1	-211.7	12.7	-163.6	-710.7
TIDLOR	-113.8	73.6	42.5	91.3	79.4	172.9
BH	-97.5	-91.3	23.2	16.8	51.3	-97.5
KBANK	-97.0	-83.4	-182.4	416.7	356.3	410.2
CPN	-79.4	-91.1	-47.8	45.0	-30.3	-203.5
CRC	-75.3	-70.4	-52.9	-150.6	23.5	-325.6
PTT	-67.2	-156.9	-156.2	-54.4	-94.5	-529.2
ADVANC	-65.3	-88.0	-88.1	-269.9	51.2	-460.1
BDMS	-64.8	25.4	-12.1	-120.7	47.5	-124.7
BANPU	-54.5	-111.5	-132.0	-12.2	-92.4	-402.7
COM7	-54.2	-24.6	24.8	-44.6	15.5	-83.1
GPSC	-51.1	-55.6	8.5	-41.6	1.7	-138.0
MEGA	-49.6	-13.6	-2.8	4.6	29.5	-31.8
TISCO	-47.4	-60.1	35.4	42.8	-5.4	-34.7
MINT	-46.3	-83.9	149.1	-35.5	-110.2	-126.8
WHA	-42.4	-98.7	10.1	-88.8	-1.6	-221.3
JMT	-41.8	42.2	-23.8	-25.7	-39.6	-88.7
BTS	-41.1	-33.2	-60.2	-96.1	56.9	-173.8
TTB	-36.3	159.0	10.8	211.9	-10.7	334.6
VGI	-32.5	-1.9	-5.2	10.5	-7.6	-36.7
PSL	-30.8	-13.8	-1.5	11.0	49.6	14.5
MTC	-30.8	-61.1	-25.8	-19.3	-32.8	-169.8

MONTH TO DATE (Bt m) ยอดซื้อขายสุทธิเดือน พฤษภาคม 66		
1 - 26 May 23		
STOCK	TOTAL NET BUY	TOTAL NET SELL
KTBP	1,326.9	PTTEP -3,138.2
TIDLOR	950.3	KBANK -2,539.8
TTB	794.3	DELTA -2,212.7
ICHI	735.9	AOT -1,896.0
TCAP	615.7	BBL -1,122.5
PTTGC	522.7	CPF -1,002.9
EA	469.0	MINT -984.9
BDMS	454.8	GULF -949.7
SCB	404.4	CPN -923.9
SCC	339.6	ADVANC -842.3
TLI	328.9	AP -789.4
GUNKUL	255.7	LH -684.8
ONEE	219.7	BANPU -654.2
SINGER	200.6	BCH -565.9
CK	174.5	TU -529.3
BTG	165.9	OSP -441.3
NCAP	161.3	WHA -433.5
PSG	161.0	TRUE -428.5
SAPPE	160.4	JMART -423.2
BCP	153.0	BJC -354.7
SAWAD	145.8	BTS -343.9
TOA	145.4	BEM -341.3
KAMART	134.0	INTUCH -333.3
AH	130.6	BH -332.5
MC	128.0	AWC -320.7
PSL	119.3	PTT -302.1
KCE	115.9	EGCO -295.5
OTO	115.4	SIRI -293.7
COM7	105.9	SCGP -267.8
BAM	100.0	ITC -258.9

YEAR TO DATE Y2023 (Bt m) ยอดซื้อขายสุทธิปี 2566			
3 Jan 23 - 26 May 23			
STOCK	TOTAL NET BUY	TOTAL NET SELL	
1 CPALL	6,368.7	KBANK -15,187.3	
2 BDMS	5,670.1	PTTEP -3,562.9	
3 MAKRO	4,567.9	DELTA -3,316.0	
4 SCC	2,553.0	KKP -2,928.8	
5 BBL	2,551.7	BANPU -2,841.3	
6 KTB	2,445.0	PTT -2,190.8	
7 TESCO	1,933.8	CPF -2,179.2	
8 TRUE	1,737.5	TISCO -2,155.4	
9 HANA	1,707.7	CPN -1,890.4	
10 SCB	1,612.9	AOT -1,820.9	
11 TTB	1,555.0	BCP -1,668.9	
12 WHA	1,273.0	TU -1,605.8	
13 TIDLOR	1,113.2	PTTGC -1,292.3	
14 SAWAD	1,105.4	BLA -1,286.7	
15 CBG	1,002.1	ESSO -1,116.5	
16 JMART	928.1	OR -1,050.3	
17 AMATA	900.2	IRPC -1,001.8	
18 INTUCH	896.4	BEM -893.7	
19 ICHI	887.9	SPALI -781.7	
20 ADVANC	794.8	RATCH -769.6	
21 TLI	786.1	BAM -759.0	
22 BTG	701.6	HMPRO -703.0	
23 BTS	526.1	GLOBAL -633.5	
24 TOP	501.2	GULF -633.3	
25 MTC	500.8	AWC -607.5	
26 PSG	477.1	AP -556.2	
27 ITC	466.3	SPRC -533.8	
28 GUNKUL	425.2	CRC -478.9	
29 SNNP	425.1	THG -451.2	
30 TCAP	378.5	EGCO -450.8	

Total Net BUY/SELL Y2022 ยอดซื้อขายสุทธิปี 2565		
Value (Btm) : มูลค่า (ล้านบาท)		
STOCK	TOTAL NET BUY	TOTAL NET SELL
1 PTTEP	24,291	PTT -4,542
2 BDMS	21,045	PTTGC -3,390
3 AOT	17,316	SCC -2,224
4 BH	14,290	DTAC -1,701
5 EA	13,423	SABUY -1,578
6 KBANK	11,914	TU -1,164
7 CPALL	11,493	NEX -1,106
8 BANPU	9,175	KCE -1,104
9 TRUE	7,682	WICE -1,099
10 TOP	7,607	JMART -1,052
11 IVL	7,432	BAM -702
12 ADVANC	7,122	JAS -688
13 MAKRO	7,078	BYD -687
14 CRC	7,059	IRPC -682
15 CPN	6,619	RBF -623
16 CPF	5,700	III -574
17 DELTA	5,694	DITTO -513
18 KTB	5,693	ASK -511
19 BCP	5,315	TCAP -509
20 HMPRO	5,088	GUNKUL -503
21 MORE	4,994	BEC -474
22 AWC	4,789	NINE -439
23 OSP	4,166	AS -436
24 SPALI	4,128	JTS -419
25 BEM	3,789	WORK -365
26 MTC	3,689	SAT -351
27 MINT	3,574	HUMAN -345
28 INTUCH	3,497	MACO -342
29 LH	3,391	LEO -300
30 OR	3,371	BTG -296

แบบรายงานการเปลี่ยนแปลงการถือหลักทรัพย์และสัญญาซื้อขายล่วงหน้าของผู้บริหาร (แบบ 59)

ชื่อผู้บริหาร	วิธีการได้มา/ จำหน่าย	จำนวน (หุ้น)	ราคา (บาท)	มูลค่า (บาท)	ประเภท หลักทรัพย์	วันที่ได้มา/ จำหน่าย	
ACE	นาย ชีรวุฒิ ทรงเมตตา	ซื้อ	400,000.00	1.95	780,000.00	หุ้นสามัญ	25/5/2566
ADB	นาย หวัง วรนาพรสมนต์	ซื้อ	200,000.00	1.20	240,000.00	หุ้นสามัญ	26/5/2566
ALT	นาง ปรีญาภรณ์ ตั้งเผ่าศักดิ์	ซื้อ	2,300.00	2.02	4,646.00	หุ้นสามัญ	25/5/2566
APP	นาย อานันท์ พรศิริवेश	ขาย	3,500.00	3.12	10,920.00	หุ้นสามัญ	25/5/2566
BDMS	นางสาว ปรมภรณ์ ปราสาททองโฮส	ซื้อ	1,399,100.00	28.25	39,524,575.00	หุ้นสามัญ	24/5/2566
BDMS	นางสาว ปรมภรณ์ ปราสาททองโฮส	ซื้อ	2,129,000.00	28.00	59,612,000.00	หุ้นสามัญ	25/5/2566
BGT	นาง นันทิกา ชันเชื้อ	ซื้อ	398,600.00	1.00	398,600.00	หุ้นสามัญ	22/5/2566
BGT	นาง นันทิกา ชันเชื้อ	ซื้อ	148,800.00	1.03	153,264.00	หุ้นสามัญ	23/5/2566
BGT	นาย นพดล ธรรมวัฒน์	ซื้อ	144,900.00	1.00	144,900.00	หุ้นสามัญ	22/5/2566
CWT	นาย วีระพล ไชยธีรรัตน์	ซื้อ	30,000,000.00	2.00	60,000,000.00	หุ้นสามัญ	25/5/2566
D	นางสาว เสาวณีย์ บุญผลิต	ขาย	67,000.00	7.35	492,450.00	หุ้นสามัญ	25/5/2566
DEXON	นาย มารติน สติวิค	ซื้อ	300.00	2.94	882.00	หุ้นสามัญ	25/5/2566
DEXON	นาย มารติน สติวิค	ซื้อ	300.00	2.94	882.00	หุ้นสามัญ	25/5/2566
DEXON	นาย มารติน สติวิค	ซื้อ	168,000.00	2.96	497,280.00	หุ้นสามัญ	26/5/2566
EP	นาย ชูทนต์ ชินสุภักกุล	ซื้อ	4,200.00	3.08	12,936.00	หุ้นสามัญ	25/5/2566
FPT	นาย ชายน้อย เมื่อนโกสม	ขาย	5,000.00	15.20	76,000.00	หุ้นสามัญ	26/5/2566
HTC	พันเอก พัชร รัตตกุล	ขาย	170,000.00	39.06	6,640,200.00	หุ้นสามัญ	24/5/2566
IFS	นาง สุธิดา ศุภานุกุลสมัย	ซื้อ	70,900.00	2.91	206,319.00	หุ้นสามัญ	25/5/2566
INSET	นาย วิเชียร เจียงเจิม	ซื้อ	20,000.00	2.34	46,800.00	หุ้นสามัญ	25/5/2566
INSET	นาย วิเชียร เจียงเจิม	ขาย	20,500.00	0.36	7,380.00	ใบสำคัญแสดงสิทธิที่จะซื้อหุ้น	25/5/2566
JDF	นาย สุรพล นิติไกรพจน์	ซื้อ	108,000.00	2.48	267,840.00	หุ้นสามัญ	25/5/2566
JR	นาย จริญญา วิวัฒน์เจริญกุล	ซื้อ	21,800.00	5.99	130,582.00	หุ้นสามัญ	25/5/2566
KKP	นาย อภินันท์ เกตุยวปฏิภน	ซื้อ	1,000,000.00	2.45	2,450,000.00	ใบสำคัญแสดงสิทธิที่จะซื้อหุ้น	25/5/2566
KKP	นาย อภินันท์ เกตุยวปฏิภน	ขาย	250,000.00	62.69	15,672,500.00	หุ้นสามัญ	25/5/2566
L&E	นาย กฤษดา ทรัพย์ทวชาน	ซื้อ	1,400.00	1.86	2,604.00	หุ้นสามัญ	25/5/2566
MGC	นางสาว เจิดนางงศ์ ธรรมชวนวิริยะ	ซื้อ	700,000.00	9.04	6,328,000.00	หุ้นสามัญ	25/5/2566
MTW	นางสาว ชันจิตร ตั้งพิชญไพธวัฒน์	ขาย	3,350,000.00	3.85	12,897,500.00	หุ้นสามัญ	23/5/2566
MTW	นางสาว ชันจิตร ตั้งพิชญไพธวัฒน์	ขาย	1,371,000.00	3.87	5,305,770.00	หุ้นสามัญ	24/5/2566
MTW	นางสาว ชันจิตร ตั้งพิชญไพธวัฒน์	ขาย	3,997,600.00	3.86	15,430,736.00	หุ้นสามัญ	25/5/2566
PG	นาย พิรนาถ ไชควัฒนา	ซื้อ	5,800.00	8.73	50,634.00	หุ้นสามัญ	25/5/2566
PLANET	นาย เทรเวอร์ จอห์น ทอมสัน	ซื้อ	300,000.00	0.90	270,000.00	หุ้นสามัญ	25/5/2566
PLUS	นาย นิลสุวรรณ ลีลาวัณณี	ซื้อ	26,800.00	6.24	167,232.00	หุ้นสามัญ	23/5/2566
PORT	นาย บัญชัย คุรุจิตร	ซื้อ	21,500.00	1.40	30,100.00	หุ้นสามัญ	25/5/2566
PROEN	นาย วิศรุต มานูญพล	ซื้อ	20,000.00	5.25	105,000.00	หุ้นสามัญ	24/5/2566
PSG	นาย ชัยยศ จีรบรรกุล	ขาย	500,000.00	0.80	400,000.00	หุ้นสามัญ	23/5/2566
PSG	นาย ชัยยศ จีรบรรกุล	ขาย	1,000,000.00	0.80	800,000.00	หุ้นสามัญ	24/5/2566
PSG	นาย ชัยยศ จีรบรรกุล	ขาย	1,000,000.00	0.81	810,000.00	หุ้นสามัญ	25/5/2566
RAM	นางสาว ฤกษ์ กาญจนพิทักษ์	ซื้อ	1,100,000.00	45.00	49,500,000.00	หุ้นสามัญ	23/5/2566
RAM	นางสาว ฤกษ์ กาญจนพิทักษ์	ซื้อ	1,100,000.00	45.00	49,500,000.00	หุ้นสามัญ	23/5/2566
RAM	นางสาว ฤกษ์ กาญจนพิทักษ์	ซื้อ	1,100,000.00	45.00	49,500,000.00	หุ้นสามัญ	25/5/2566
RAM	นาย เฉลิมชาติ กาญจนพิทักษ์	ขาย	1,100,000.00	45.00	49,500,000.00	หุ้นสามัญ	25/5/2566
RBF	นาย สมชาย รัตนภูมิไญ	ซื้อ	23,500.00	10.01	235,235.00	หุ้นสามัญ	25/5/2566
SABUY	นาย วรานนท์ คงปฏิภน	ขาย	100,000.00	12.60	1,260,000.00	หุ้นสามัญ	25/5/2566
SABUY	นาย วรานนท์ คงปฏิภน	ซื้อ	200,000.00	6.05	1,210,000.00	ใบสำคัญแสดงสิทธิที่จะซื้อหุ้น	25/5/2566
SABUY	นาย ศรันย์ สุภักดิ์ศรีณย์	ซื้อ	261,900.00	6.10	1,597,590.00	ใบสำคัญแสดงสิทธิที่จะซื้อหุ้น	24/5/2566
SABUY	นาย ศรันย์ สุภักดิ์ศรีณย์	ขาย	10,000.00	12.40	124,000.00	หุ้นสามัญ	24/5/2566
SABUY	นาย ศรันย์ สุภักดิ์ศรีณย์	ขาย	245,000.00	12.36	3,028,200.00	หุ้นสามัญ	24/5/2566
SABUY	นาย ศรันย์ สุภักดิ์ศรีณย์	ซื้อ	530,000.00	6.10	3,233,000.00	ใบสำคัญแสดงสิทธิที่จะซื้อหุ้น	25/5/2566
SABUY	นาย ศรันย์ สุภักดิ์ศรีณย์	ขาย	20,000.00	9.38	187,600.00	ใบสำคัญแสดงสิทธิที่จะซื้อหุ้น	25/5/2566
SABUY	นาย ศรันย์ สุภักดิ์ศรีณย์	ขาย	626,500.00	12.42	7,781,130.00	หุ้นสามัญ	25/5/2566
SABUY	นาย ศรันย์ สุภักดิ์ศรีณย์	ซื้อ	30,000.00	6.10	183,000.00	ใบสำคัญแสดงสิทธิที่จะซื้อหุ้น	26/5/2566
SUSCO	นาย อัมรินทร์ สิมะโรจน์	ซื้อ	50,000.00	3.38	169,000.00	หุ้นสามัญ	25/5/2566
SVT	นาย สุรเชษฐ์ ภาณุพัฒนา	ขาย	100,000.00	3.30	330,000.00	หุ้นสามัญ	24/5/2566
SVT	นาย สุรเชษฐ์ ภาณุพัฒนา	ขาย	50,000.00	3.40	170,000.00	หุ้นสามัญ	24/5/2566

แบบรายงานการได้มาหรือจำหน่ายหลักทรัพย์ของกิจการ (246-2)

ชื่อบริษัท	ชื่อผู้ได้มา/ จำหน่าย	Sell/Buy	ประเภท หลักทรัพย์	%ได้มา/ จำหน่าย	%หลังได้มา/ จำหน่าย	วันที่ได้มา/ จำหน่าย	หมายเหตุ
PLANET	บริษัท ตรีเพชร ซีซี โฮลดิ้งส์ จำกัด	จำหน่าย	หุ้น	25.4877	0	25/5/2566	
SAF	นาย ทิพนันท์ อธิยเดชาณิช	ไต่ถาม	หุ้น	19.9492	20.0093	23/5/2566	
NEWS	นางสาว อรรช อัครเศรณี	จำหน่าย	หุ้น	20.0554	18.8249	22/5/2566	

ที่มา : ศูนย์สำรวจตลาดหุ้น สำนักงานคณะกรรมการ ก.ล.ด.

หลักทรัพย์ที่ต้องซื้อขายด้วยบัญชี Cash Balance

Stock	June 2023																	
	25	26	29	30	31	1	2	6	7	8	9	12	13	14	15	16	19	20

LEVEL 1 : ผู้ซื้อต้องใช้บัญชี Cash Balance และห้ามนำหลักทรัพย์ที่กำหนดมาคำนวณวงเงินซื้อขาย

 NC Exit: 14 Jun
LEVEL 2: ผู้ซื้อต้องใช้บัญชี Cash Balance, ห้ามคำนวณวงเงินซื้อขาย และห้าม Net Settlement

-

LEVEL 3: ห้ามซื้อขาย (SP) 1 วันทำการวันแรก และผู้ซื้อต้องใช้บัญชี Cash Balance, ห้ามคำนวณวงเงินซื้อขาย และห้าม Net Settlement

-

Source: SET

Short Sales

Stock	% Short Sale Volume Comparing with Main Board	Average Price (\$)	Volume (shares)	Value (Mil. \$)
PTTEP-R	24.35	144.48	3,584,500	517,894,200
BDMS	20.73	27.77	8,577,500	238,212,100
DELTA-R	11.00	94.13	2,389,400	224,924,300
SCC-R	24.33	329.80	366,600	120,904,500
KBANK	7.81	132.95	821,600	109,233,850
AOT	8.14	70.25	1,388,000	97,507,000
TU-R	14.55	15.87	5,977,900	94,874,910
CPN-R	31.57	67.44	1,391,300	93,833,375
BCH-R	27.96	17.56	5,157,800	90,585,640
CPALL	6.39	62.96	1,428,300	89,926,350
GULF-R	12.14	48.39	1,803,800	87,287,550
PTTEP	3.69	145.42	539,800	78,498,850
KTB	10.68	19.20	4,079,900	78,333,880
MTC-R	15.28	40.57	1,897,800	76,989,650
MINT	16.67	33.91	2,259,500	76,619,725
BANPU-R	8.73	7.98	9,305,200	74,222,720
SCB-R	8.44	101.65	711,300	72,306,400
IVL-R	22.40	32.25	2,240,500	72,245,850
DELTA	3.43	94.04	746,000	70,150,475
BBL	8.54	162.70	426,700	69,425,050
PTT	19.55	31.25	2,041,400	63,793,750
TU	9.43	15.83	3,883,800	61,463,490
ADVANC-R	12.19	211.62	284,200	60,143,300
BANPU	6.91	7.98	7,361,200	58,714,040
CPALL-R	3.92	62.96	875,100	55,093,850
AP-R	14.87	11.24	4,896,200	55,055,590
JMART-R	4.92	19.68	2,746,400	54,053,150
INTUCH-R	21.18	72.83	720,600	52,480,375
CBG-R	19.97	67.93	771,900	52,433,700
ADVANC	10.28	211.59	239,700	50,717,800
KBANK-R	3.48	132.96	366,200	48,688,450
GPSC-R	19.67	60.03	803,900	48,255,600
EA-R	14.95	65.52	733,300	48,043,375
SCC	8.88	329.47	133,900	44,116,100
PTTGC-R	6.07	35.98	1,221,200	43,935,200
SCGP-R	9.19	39.69	1,042,000	41,353,400
BH-R	20.98	229.94	178,200	40,974,700
HANA-R	11.26	41.81	951,100	39,762,750
TTB	8.17	1.59	24,701,600	39,235,832
GULF	5.18	48.37	769,100	37,204,275
BCP-R	18.60	31.13	1,167,000	36,324,900
TRUE	5.07	6.55	5,041,400	33,032,320
MINT-R	6.90	33.90	935,700	31,720,150
JMT	11.66	41.11	760,900	31,283,325
KTB-R	4.22	19.20	1,611,900	30,943,540
BEM-R	8.44	7.99	3,532,900	28,233,700
KTC-R	12.97	52.79	529,000	27,923,400
PTTGC	3.74	35.98	752,800	27,083,075
BEM	8.06	8.01	3,366,200	26,954,120
JMART	2.28	20.13	1,243,000	25,017,770
BBL-R	3.03	162.49	151,800	24,666,150
CRC-R	10.95	41.83	576,600	24,119,000
BTS-R	14.36	7.43	3,092,200	22,984,335
MTC	4.54	40.39	566,700	22,887,725
TOP	7.19	45.32	493,100	22,346,800
KCE-R	5.41	38.28	561,600	21,496,350
AP	5.66	11.33	1,850,500	20,959,350
BGRIM-R	12.52	37.66	552,800	20,821,125
SCGP	4.58	39.65	520,100	20,623,250
KKP-R	13.68	62.69	325,500	20,405,150

Source: SET



May 2023

Monday	Tuesday	Wednesday	Thursday	Friday
29	30	31		
<ul style="list-style-type: none"> ▪ BGC XD 0.08 บาท ▪ FUTUREPF XD 0.35 บาท ▪ PROSPECT XD 0.132 บาท ▪ PSL XD 0.05 บาท ▪ BE8 XW 20:1 ▪ BE8 ลูกหุ้นเข้า 24,064,337 หุ้น ▪ SELIC ลูกหุ้นเข้า 19,691,343 หุ้น 	<ul style="list-style-type: none"> ▪ UAC XD 0.12 บาท 	<ul style="list-style-type: none"> ▪ CPTGF XD 0.1185 บาท ▪ EGATIF XD 0.125 บาท ▪ IMPACT XD 0.14 บาท ▪ KBSPIF XD 0.228 บาท ▪ LHHOTEL XD 0.25 บาท ▪ LHPF XD 0.10 บาท ▪ M-II XD 0.15 บาท ▪ MJLF XD 0.127 บาท ▪ MNIT XD 0.02 บาท ▪ MNIT2 XD 0.07 บาท ▪ MNRF XD 0.025 บาท ▪ M-STOR XD 0.10 บาท ▪ QHHR XD 0.11 บาท ▪ TFFIF XD 0.1032 บาท ▪ TTLPF XD 0.4193 บาท ▪ FNS XR 1:1 @ 5.00 บาท 		

June 2023

Monday	Tuesday	Wednesday	Thursday	Friday
			1	2
				<ul style="list-style-type: none"> ▪ BKKCP XD 0.16 บาท ▪ TIF1 XD 0.14 บาท
5	6	7	8	9
<p>ชดเชยวันเฉลิมพระชนมพรรษาสมเด็จพระนางเจ้าสุทิดา พัชรสุธาพิมลลักษณ พระบรมราชินี และวันวิสาขบูชา (วันเสาร์ที่ 3 มิถุนายน 2566)</p>	<ul style="list-style-type: none"> ▪ WHABT XD 0.1685 บาท 			
12	13	14	15	16
		<ul style="list-style-type: none"> ▪ NUSA XW 5:1 		



19	20	21	22	23
26	27	28	29	30

July 2023

Monday	Tuesday	Wednesday	Thursday	Friday
3	4 ▪ STANLY XD 20.00 บาท	5	6	7 ▪ KC XR 1:1.7 @ 0.12 บาท
10	11	12	13	14
17	18	19	20	21
24	25	26	27	28 วันเฉลิมพระชนมพรรษา พระบาทสมเด็จพระเจ้าอยู่หัว
31				