

# Downside ค่อยๆ จำกัด!

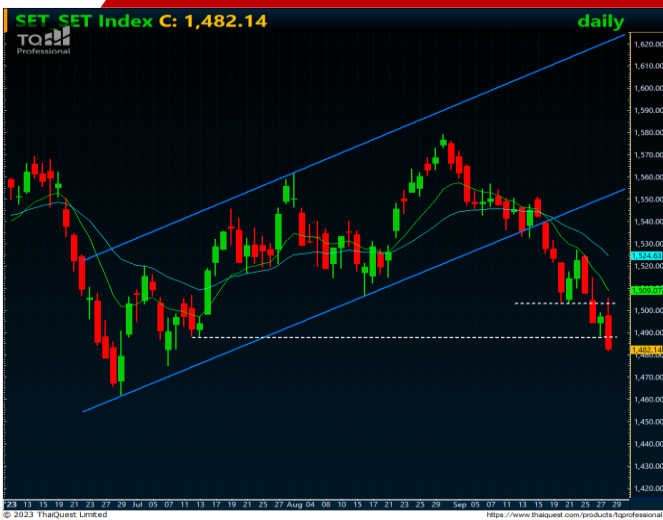

## วันนี้คาดตลาด "Sideways"

แนวรับ 1,480 / 1,475  
แนวต้าน 1,487 / 1,503

ตัวเลข GDP สหรัฐออกมาใกล้เคียงคาด ขณะที่ การจ้างงานยังแข็งแกร่ง คณิตติดตาม PCE สหรัฐ ต่อ / น้ำมันเริ่มวกลงแล้วกระตุ้นแรงขาทำกำไร หุ้นในกลุ่มพลังงานถ่วงตลาดได้บ้าง

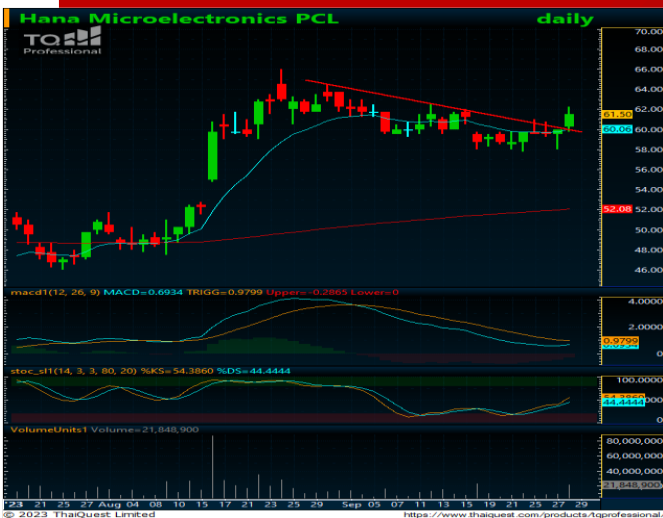

## หุ้นแนะนำวันนี้ "HANA"

- เราคาดว่าราคา HANA จะปรับตัวขึ้นตามจิตวิทยาเชิงบวกต่อผลการประกอบการ 3Q'66 ที่คาดเติบโตขึ้นได้ดีต่อเนื่อง ที่ระดับ 656 ล้านบาท +57%YoY คาดจากภาวะ Chip Shortage ที่ผ่อนคลายขึ้น
- ทางเทคนิค ราคา Breakout แนวต้านที่เส้นแนวโน้มขาลงทำจุดสูงสุดใหม่ในภาพระยะสั้น พร้อม Vol. หนาแน่น MACD วอกตัวขึ้น และ SSTO ให้สัญญาณซื้อ
- แนะนำ "ซื้อสะสม"

• **แนวรับ 61.00 / 60.00**  
• **Target 64.50 / 66.00**  
• **Stop <59.00**



เปิดบัญชีลงทุนมั่นใจไปกับ AIRA ได้ทันที

รายงานฉบับนี้จัดทำขึ้นในนามของบริษัทหลักทรัพย์ ไอรา จำกัด (มหาชน) ("ไอรา") เพื่อเป็นข้อมูลให้กับลูกค้าของไอราเท่านั้น มิได้เป็นการแนะนำหรือเสนอแนะ หรือเชิญชวนเพื่อการซื้อหรือขายหลักทรัพย์ใดๆ ผู้อ่านควรตัดสินใจซื้อหรือขายหลักทรัพย์โดยใช้วิจารณญาณของตนเอง ไอรา รวมทั้งพนักงานของบริษัท ปราศจากความรับผิดชอบในความเสี่ยงอันเกิดจากการใช้ข้อมูลในรายงานนี้ ไม่ว่าจะทางตรงหรือทางอ้อม ทั้งหมดหรือบางส่วน และไม่ถือเป็นการรับประกันความถูกต้องสมบูรณ์และเชื่อถือได้ของข้อมูลในรายงานนี้ ไอรา และ/หรือ กรรมการบริษัท, พนักงานที่เกี่ยวข้อง อาจมีความสัมพันธ์กับ/หรืออาจให้บริการทางด้านวิชาเงินลงทุน และ/หรือ บริหารทางการเงินอื่นๆ กับบริษัทที่กล่าวถึงในรายงานฉบับนี้ ไอราขอสงวนสิทธิ์ในการเปลี่ยนแปลงความคิดเห็น หรือข้อมูลโดยไม่ต้องแจ้งล่วงหน้า เอกสารฉบับนี้ใช้ภายในไอราเท่านั้น มิได้จัดทำขึ้นสำหรับการลงตีพิมพ์ในหนังสือพิมพ์ หรือสื่ออื่นๆ แต่อย่างใด

นักกลยุทธ์ : ณรงค์เดช จันทรไพศาล, #066063

Email : [narongdach.c@aira.co.th](mailto:narongdach.c@aira.co.th)

ผู้ช่วยนักวิเคราะห์ : วรภัทร เภยญาพุกธารักษ์

## Our View? “Downside ค่อยๆ จำกัด” คาดตลาดวันนี้ “Sideways”

มองแนวรับที่บริเวณ 1,480 / 1,475 และแนวต้านที่บริเวณ 1,487 / 1,503 เมื่อคืนนี้กระทรวงพาณิชย์สหรัฐเปิดเผยตัวเลขประมาณการ GDP 2Q'66 ครั้งที่ 3 ออกมา +2.1%QoQ เท่ากับคาดการณ์ก่อนหน้านี้และใกล้เคียงกับที่ตลาดคาดการณ์ไว้ อย่างไรก็ตามกระทรวงพาณิชย์สหรัฐได้ปรับเพิ่มคาดการณ์ GDP 1Q'67 สู่ระดับ 2.2% จากเดิมที่ระดับ 2.0% บ่งชี้ทิศทางเศรษฐกิจสหรัฐยังคงมีความแข็งแกร่งต่อเนื่อง อีกทั้งตัวเลขผู้ขอรับสวัสดิการว่างงานรายสัปดาห์ออกมาที่ระดับ 2.04 แสนรายต่ำกว่าที่ตลาดคาดสะท้อนตลาดแรงงานสหรัฐยังคงแข็งแกร่ง ขณะที่เมื่อคืนนี้คุณเจโรโม พาวเวล ประธานธนาคารกลางสหรัฐ (FED) ไม่ได้มีการส่งสัญญาณเกี่ยวกับทิศทางอัตราดอกเบี้ยในการประชุมร่วมกับนักวิชาการ ทั้งนี้เราคาดว่าคืนนี้ตลาดจะให้ความสนใจไปที่การเปิดเผยตัวเลขดัชนีราคาการใช้จ่ายเพื่อการบริโภคส่วนบุคคล (PCE) เดือน ส.ค. คาดออกมาที่ระดับ +0.5%MoM และ +3.5%YoY สูงกว่าเดือนก่อนหน้าเป็นสัญญาณบ่งชี้เงินเฟ้อสหรัฐยังปรับตัวลดลงยากและกระตุ้นความกังวลธนาคารกลางสหรัฐ (FED) มีโอกาสปรับขึ้นอัตราดอกเบี้ยได้ต่อ อย่างไรก็ตามเรามองตลาดปรับตัวรับรู้อัตราดอกเบี้ยขึ้นไปบ้างพอสมควรแล้ว คาดมีโอกาสที่อาจเห็นแรง Cover Short กลับได้บ้างในระยะสั้น

อีก 1 ประเด็นที่เราให้ความสนใจคือการรายงานตัวเลขดัชนีผู้จัดการฝ่ายจัดซื้อ (PMI) ภาคการผลิตของจีนเดือน ก.ย. ในวันพรุ่งนี้คาดว่าจะออกมาที่ระดับ 50.1 พ้นตัวกลับขึ้นมาขึ้นเหนือระดับ 50.0 แล้ว บ่งชี้ภาคการผลิตจีนเริ่มกลับมาอยู่ในภาพของการขยายตัวอีกครั้ง เรามองเป็นปัจจัยบวกต่อทิศทางตลาดในภูมิภาคได้

ทางด้านราคาสัญญาน้ำมันดิบล่วงหน้า WTI. ส่งมอบเดือน พ.ย. เมื่อคืนนี้ร่วงลงแล้วปิดที่ระดับ 91.71 ดอลลาร์/บาร์เรล -1.97 ดอลลาร์ (-2.10%) คาดเผชิญแรงขายทำกำไรหลังปรับตัวขึ้นได้ดีก่อนหน้านี้จากตัวเลขสต็อกน้ำมันดิบลดลง 2.16 ล้านบาร์เรล มากกว่าที่ตลาดคาด โดยเรายังมองว่าราคาน้ำมันปรับตัวรับรู้อัตราดอกเบี้ยขึ้นเกี่ยวกับอุปทานน้ำมันดิบตึงตัวไปบ้างในระดับหนึ่งแล้ว อีกทั้งเราคาดการณ์อาจเห็นการเปลี่ยนแปลงนโยบายการผลิตของ OPEC+ ในปีหน้า มองเป็นโอกาสในการขายทำกำไรหุ้นในกลุ่มพลังงานตามทิศทางราคาที่ปรับตัวขึ้นต่อ

สำหรับปัจจัยในประเทศเรายังคงมุมมองเชิงบวกต่อตัวเลขส่งออกของไทยเดือน ส.ค. ออกมาสวนทางจากที่ตลาดคาดไว้ +2.60%YoY และพลิกกลับขึ้นมาขยายตัวแล้ว ขณะที่ตัวเลขนำเข้าลดลงเพิ่มขึ้น -12.8%YoY ส่งผลให้ดุลการค้าของไทยกลับมาเป็นบวก 360 ล้านบาทมองเป็นปัจจัยบวกต่อทิศทางหุ้นในกลุ่มชิ้นส่วนอิเล็กทรอนิกส์ (KCE และ HANA) ได้

อีกทั้งเราคาดการณ์ที่ตลาดปรับลดลงอยู่ในระดับต่ำกว่า 1,500 ส่งผลให้ความน่าสนใจในเชิง Valuation มากขึ้น โดยล่าสุดซื้อขายกันเพียง Fwd PE 16.7 เท่า หรือราคาเฉลี่ยย้อนหลัง 5 ปี -0.5 S.D. เรามองเป็นปัจจัยที่ช่วยทำให้ Downside ของ SET Index เริ่มลดลงได้บ้าง

## รับการลงทุน “Selective Play”

**หุ้นแนะนำวันนี้ “HANA”** เราคาดว่าราคา HANA จะปรับตัวขึ้นตามจิตวิทยาเชิงบวกต่อผลประกอบการ 3Q'66 ที่คาดเติบโตขึ้นได้ดีต่อเนื่อง ที่ระดับ 656 ล้านบาท +57%YoY คาดจากภาวะ Chip Shortage ที่ผ่อนคลายขึ้น

**กลยุทธ์** ซื้อสะสม แนวรับ 61.00 / 60.00 Target 64.50 / 66.00 Stop <59.00

	ล่าสุด	เปลี่ยนแปลง	%	มูลค่า (au.)
SET	1,482.14	-15.01	-1.00%	59,089.20
SET50	909.88	-9.87	-1.07%	41,323.12
SET100	2,027.24	-21.02	-1.03%	49,757.13
MAI	450.70	-3.24	-0.71%	1,061.47

### Current

PE	20.49	เท่า
PBV	1.45	เท่า
Div. Yield	3.16	%

### การเคลื่อนไหวรายกลุ่มอุตสาหกรรม

	ล่าสุด	เปลี่ยนแปลง	%
ENERG	20,854.84	-236.16	-1.12%
ICT	159.48	-2.14	-1.32%
BANK	385.05	-1.90	-0.49%
HEALTH	6,988.62	-58.60	-0.83%
COMM	33,098.23	-504.54	-1.50%
TRANS	334.92	-2.14	-0.63%
FOOD	11,190.79	-138.45	-1.22%
PROP	231.71	-3.48	-1.48%
PETRO	698.27	-21.92	-3.04%
TOURISM	596.41	-10.37	-1.71%
CONS	54.46	-0.69	-1.25%
PF&REIT	128.91	-0.58	-0.45%

### ปริมาณการซื้อขายของตลาด

#### แบ่งตามกลุ่มนักลงทุนในวันทำการก่อนหน้า

	หน่วย (au.)
Foreign	-2,701.87
Institute	751.10
Proprietary	-753.36
Customer	2,704.14

### ปริมาณการซื้อขายของ SET50 Index Futures

#### แบ่งตามกลุ่มนักลงทุนในวันทำการก่อนหน้า

	หน่วย (สัญญา)
Institution	10,023
Foreign	-12,983
Customer	2,960

นักกลยุทธ์: ณรงค์เดช จันทรไพศาล, #066063

Email: [narongdach.c@aira.co.th](mailto:narongdach.c@aira.co.th)

ผู้ช่วยนักวิเคราะห์: วรภัทร เบนญาพุทธิรักษ์

38.2%: 119.29

51.25%: 108.98

61.6%: 99.19

# Market Summary

September 29, 2023

INDEX	Country	Last	Change	%Change	Update Time	Date
-------	---------	------	--------	---------	-------------	------

US						
DJIA		33,666.34	116.07	0.35%	04:14:00	29/09/2023
NASDAQ		13,201.28	108.43	0.83%	05:04:00	29/09/2023
S&P500		4,299.70	25.19	0.59%	05:32:00	29/09/2023
EUROPE						
FTSE100	UK	7,601.85	8.63	0.11%	22:35:30	28/09/2023
DAX	Germany	15,323.50	106.05	0.70%	22:54:58	28/09/2023
CAC40	France	7,116.24	44.45	0.63%	23:05:02	28/09/2023
FTMIB	Italy	28,163.03	150.73	0.54%	22:35:30	28/09/2023
RTSI	Russia	1,011.04	11.82	1.18%	07:00:00	28/09/2023
ASIA						
NIKKEI	Japan	31,845.33	(27.19)	-0.09%	08:08:00	29/09/2023
KOSPI	South Korea	2,465.07	2.10	0.09%	13:30:40	27/09/2023
TAIEX	Taiwan	16,353.74	43.38	0.27%	12:33:15	28/09/2023
HIS	Hong Kong	17,373.03	(238.84)	-1.36%	15:08:54	28/09/2023
SSEC	China	3,110.48	3.16	0.10%	14:00:20	28/09/2023
STI	Singapore	3,217.59	10.60	0.33%	08:13:02	29/09/2023
FBKLCI	Malaysia	1,432.99	(7.12)	-0.49%	08:13:00	29/09/2023
PSE	Philippines	6,385.52	10.84	0.17%	13:50:00	28/09/2023
JSX	Indonesia	6,937.83	14.03	0.20%	16:00:24	27/09/2023
SET	Thailand	1,482.14	(15.01)	-1.00%	17:03:15	28/09/2023
VNI	Vietnam	1,152.43	(1.42)	-0.12%	15:02:00	28/09/2023
SENSEX	India	65,508.32	(610.37)	-0.92%	17:00:48	28/09/2023

COMMODITY	Last	Change	%Change	Update Time	Date
-----------	------	--------	---------	-------------	------

Gold Spot	1,864.98	0.33	0.02%	08:28:05	29/09/2023
Silver Spot	22.63	0.03	0.13%	08:28:02	29/09/2023
WTI Spot	91.70	(0.07)	-0.08%	08:28:02	29/09/2023
Brent Spot	93.07	(0.05)	-0.05%	08:28:00	29/09/2023
Dubai IM	93.16	(0.10)	-0.11%	07:00:00	28/09/2023
Natural Gas Fut.	2.76	0.11	4.07%	07:00:00	27/09/2023
Newcastle Coal	161.25	(0.25)	-0.15%	07:00:00	28/09/2023
Baltic Dry Index	1,716.00	(36.00)	-2.05%	05:04:00	29/09/2023

Currency	Last	Change	%Change	Update Time	Date
----------	------	--------	---------	-------------	------

Dollar Index	106.13	-0.54	-0.51%	05:15:00	29/09/2023
USDT/THB	36.565	0.022	0.06%	08:27:05	29/09/2023
EUR/USD	1.0571	0.0007	0.07%	08:28:09	29/09/2023
GBP/USD	1.2208	0.0007	0.06%	08:28:08	29/09/2023
USD/JPY	149.33	0.042	0.03%	08:28:09	29/09/2023
USD/CNY	7.3005	0	0.00%	05:20:50	29/09/2023
Bitcoin	27120	870	3.31%	03:28:00	29/09/2023

US Treasury Yield	Last	Change	%Change	Update Time	Date
-------------------	------	--------	---------	-------------	------

US2YY	5.0748	-0.0543	-0.011%	08:27:08	29/09/2023
US10YY	4.585	-0.0204	-0.004%	08:28:05	29/09/2023

Source :AIRA Research and TQ Professional

รายงานฉบับนี้จัดทำในนามของบริษัทหลักทรัพย์ ไอรา จำกัด (มหาชน) ("ไอรา") เพื่อเป็นข้อมูลให้กับลูกค้าของไอราเท่านั้น มิได้เป็นการแนะนำหรือเสนอแนะหรือชักชวนเพื่อการซื้อหรือขายหลักทรัพย์ใดๆ ผู้อ่านควรตัดสินใจซื้อหรือขายหลักทรัพย์โดยใช้วิจารณญาณของตนเอง ไอรา รวมถึงพนักงานของบริษัท ปรารถนาความรับผิดชอบในความเสี่ยงที่ยั่งยืนที่เกิดจากการใช้ข้อมูลในรายงานนี้ ไม่ว่าจะทางตรงหรือทางอ้อม ทั้งหมดหรือบางส่วน และไม่ถือเป็นการรับประกันความถูกต้องสมบูรณ์และเชื่อถือได้ของข้อมูลในรายงานนี้ ไอรา และ/หรือ กรรมการบริษัท, พนักงานที่เกี่ยวข้อง อาจมีความสัมพันธ์กับ/หรืออาจให้บริการทางด้านวิชาชีพแก่ และ/หรือ บริหารการทางการเงินอื่นๆ กับบริษัทที่กล่าวถึงในรายงานฉบับนี้ ไอราขอสงวนสิทธิ์ในการเปลี่ยนแปลงความคิดเห็น หรือข้อมูลโดยไม่ต้องแจ้งล่วงหน้า เอกสารฉบับนี้ใช้ภายในไอราเท่านั้น มิได้จัดทำขึ้นสำหรับการลงตีพิมพ์ในหนังสือพิมพ์ หรือสื่ออื่นๆ แต่อย่างใด

นักกลยุทธ์ : ณรงค์เดช จันทรไพศาล, #066063

Email : [narongdach@aira.co.th](mailto:narongdach@aira.co.th)

ผู้ช่วยนักวิเคราะห์ : วรภัทร เภยจาพุทธารักษ์



@AIRASECITIES



@AIRAPLC



AIRASEC

# TFEX Killers



**S50U23** : ภาพรายวัน ราคาพยายามรีบาวด์ขึ้นทดสอบแนวต้านที่จุดต่ำสุดก่อนหน้าแล้วไม่ผ่านอ่อนตัวลงทำจุดต่ำสุดใหม่อีกครั้ง ขณะที่เครื่องมือทางเทคนิค MACD, RSI และ S5TO ให้สัญญาณขาย ทำให้คาดว่าราคามีโอกาสอ่อนตัวลงปรับฐานใหม่ได้

แนวรับ 910 / 904    แนวต้าน 915 / 921

**กลยุทธ์ Trend Trade** : Wait and see.  
**Day Trade** : Trading ในรอบ 904 – 923

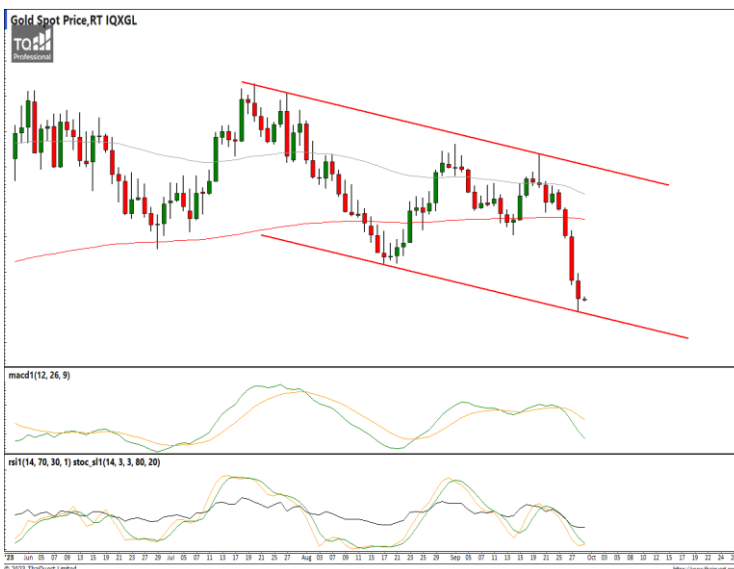

**Gold Spot** : ภาพรายวัน ราคาปรับตัวลงทดสอบแนวรับที่กรอบทิศทางแนวโน้มขาลงแล้ว ขณะที่เครื่องมือทางเทคนิค MACD ให้สัญญาณขาย แต่ RSI และ S5TO ชะลอการอ่อนตัวลงบ้างแล้ว ทำให้คาดว่าราคามีโอกาสรีบาวด์ได้บ้างในระยะสั้น

แนวรับ 1,857 / 1,855    แนวต้าน 1,872 / 1,880

**กลยุทธ์**    Open Long เล่นรีบาวด์ 1,860 / 1,857 Stop <1,855

นักกลยุทธ์ : ณรงค์เดช จันทรไพศาล, #066063

Email : [narongdach.c@aira.co.th](mailto:narongdach.c@aira.co.th)

ผู้ช่วยนักวิเคราะห์ : วรภัทร เบนญาพุทธิรักษ์

# FX Killers



**กลยุทธ์** Open Short 36.60 / 36.80 Stop > 37.05

**USDTHB :** ภาพรายวัน ราคาปรับตัวขึ้น ทดสอบแนวต้านที่กรอบทิศทางแนวโน้มขาขึ้นแล้ว ชะลอกำลังลงบ้างแล้ว ขณะที่เครื่องมือทางเทคนิค MACD ยังให้สัญญาณซื้อ แต่ RSI และ SSto ชะลอกำลังลงบ้างแล้ว ทำให้คาดว่าราคามีโอกาสแกว่งตัวออกด้านข้างได้  
แนวรับ 36.30 / 36.00 แนวต้าน 36.80 / 37.00



**กลยุทธ์** Open Long 1.0540 / 1.0500 Stop < 1.0480

**EURUSD :** ภาพรายวัน ราคาปรับตัวลง ทดสอบแนวรับที่กรอบทิศทางแนวโน้มขาลงแล้ว พยายามวกตัวขึ้นแล้ว ขณะที่เครื่องมือทางเทคนิค MACD, RSI และ SSto วกตัวขึ้นเช่นกัน ทำให้คาดว่าราคามีโอกาสผันตัวกลับขึ้นได้  
แนวรับ 1.0540 / 1.0488 แนวต้าน 1.0632 / 1.0690



**กลยุทธ์** Open Short 149.50 / 149.70 Stop > 150.10

**USDJPY :** ภาพรายวัน ราคาเริ่มชะลอกำลังลงบ้างหลังขึ้นประชิดแนวต้านที่กรอบทิศทางแนวโน้มขาขึ้น ขณะที่เครื่องมือทางเทคนิค MACD, RSI และ SSto เริ่มชะลอกำลังลงบ้างแล้ว ทำให้คาดว่าราคามีโอกาสแกว่งตัวออกด้านข้างได้  
แนวรับ 148.00 / 147.00 แนวต้าน 149.70 / 150.00

รายงานฉบับนี้จัดทำในนามของบริษัทหลักทรัพย์ ไอรา จำกัด (มหาชน) ("ไอรา") เพื่อเป็นข้อมูลให้กับลูกค้าของไอราเท่านั้น มิได้เป็นการแนะนำหรือเสนอแนะ หรือเชิญชวนเพื่อการซื้อหรือขายหลักทรัพย์ใดๆ ผู้อ่านควรตัดสินใจซื้อหรือขายหลักทรัพย์โดยใช้วิจารณญาณของตนเอง ไอรา รวมทั้งพนักงานของบริษัท ปรารถนาความรับผิดชอบในความเสี่ยงอันเกิดจากการใช้ข้อมูลในรายงานนี้ ไม่ว่าจะทางตรงหรือทางอ้อม ทั้งหมดหรือบางส่วน และไม่ถือเป็นการรับประกันความถูกต้องสมบูรณ์และเชื่อถือได้ของข้อมูลในรายงานนี้ ไอรา และ/หรือ กรรมการบริษัท, พนักงานที่เกี่ยวข้อง อาจมีความสัมพันธ์กับ/หรืออาจให้บริการทางด้านวิชาชีพแก่ และ/หรือ บริหารทางการเงินอื่นๆ กับบริษัทที่กล่าวถึงในรายงานฉบับนี้ ไอราขอสงวนสิทธิ์ในการเปลี่ยนแปลงความคิดเห็น หรือข้อมูลโดยไม่ต้องแจ้งล่วงหน้า เอกสารฉบับนี้ใช้ภายในไอราเท่านั้น มิได้จัดทำขึ้นสำหรับตลาดฟิเนนซ์สาธารณะ หรือสื่ออื่นๆ แต่อย่างใด

**นักกลยุทธ์ :** ณรงค์เดช จันทรไพศาล, #066063

Email : [narongdach@aira.co.th](mailto:narongdach@aira.co.th)

ผู้ช่วยนักวิเคราะห์ : **วรภัทร เภยจาพุทธารักษ์**

# AIRA Research Performance

September 29, 2023

หุ้น	วันที่เริ่ม แนะนำ	ต้นทุนซื้อตามที แนะนำ	ราคาสูงสุดหลังจาก แนะนำ	ราคาปิดวันทำการ ก่อนหน้า	%การ เปลี่ยนแปลง	คำแนะนำล่าสุด
INTUCH	20/09/2023	73.25	75.00	72.50	-1.02%	ถือรอซื้อเพิ่ม 72.25 Target 77.00 / 80.00 Stop <71.50
ICHI	25/09/2023	16.30	17.20	16.80	3.07%	ถือ / รอซื้อเพิ่ม 16.00 Target 17.50 / 19.00 Stop <15.50
SNNP	26/09/2023	20.95	21.80	20.80	-0.72%	ถือ Target 22.60 / 23.40 Stop <20.40

## รายงานการซื้อขายของ Portfolio Model สำหรับเดือน ก.ย. '66

\*\*รายการดังกล่าวไม่รวมค่าธรรมเนียมในการซื้อ-ขายหลักทรัพย์และค่าธรรมเนียมของตลาดฯ\*\*

- 4 ก.ย. ขายทำกำไรลดความเสี่ยง BEC ส่วนที่เหลือต้นทุนที่แนะนำ 8.00 บาท หลังหลุดจุด Trailing Stop 8.50 บาท (+6.25%)
- 6 ก.ย. ขายลดความเสี่ยง OSP ต้นทุนที่แนะนำ 30.00 บาท หลังหลุดจุด Stop 29.00 บาท (-3.33%)
- 7 ก.ย. ขายลดความเสี่ยง TACC ส่วนที่เหลือต้นทุนที่แนะนำ 4.68 บาท หลังหลุดจุด Stop 4.68 บาท (-0.00%)
- 11 ก.ย. ขายลดความเสี่ยง OR ต้นทุนที่แนะนำ 20.10 หลังหลุดจุด Stop 19.80 (-1.49%)  
ขายลดความเสี่ยง AOT ต้นทุนที่แนะนำ 72.00 หลังหลุดจุด Stop 71.00 (-1.39%)
- 14 ก.ย. แบ่งขายทำกำไร III ต้นทุนที่แนะนำ 12.30 ตามเป้าหมายระยะสั้นที่ 13.30 (+8.13%)
- 18 ก.ย. ขายลดความเสี่ยง CPAXT ต้นทุนที่แนะนำ 35.00 หลังหลุดจุด Stop 34.00 (-2.86%)
- 19 ก.ย. ขายลดความเสี่ยง MTC ต้นทุนที่แนะนำ 39.25 หลังหลุดจุด Stop 38.75 (-1.27%)  
ขายลดความเสี่ยง CPALL ต้นทุนที่แนะนำ 64.00 หลังหลุดจุด Stop 63.00 (-1.56%)
- 27 ก.ย. ขายลดความเสี่ยง III ส่วนที่เหลือต้นทุนที่แนะนำ 23.30 หลังหลุดจุด Stop 12.30 (-0.00%)

38.2%: 119.29

51.25%: 108.98

61.6%: 99.19

**Equity Market**

COUNTRIES	Day (Million\$)	%DOD	WTD (Million\$)	MTD (Million\$)	YTD (Million\$)	AS OF
India	(263.08)	(16.89)	(413.38)	(1927.80)	15103.90	27/09/2023
Indonesia	(14.67)	0.65	(133.94)	(213.42)	(260.38)	27/09/2023
Japan	(20390.23)	N/A	(20390.23)	(33246.40)	10663.70	22/09/2023
Pakistan	(0.34)	(1.13)	(0.04)	(9.28)	24.71	27/09/2023
Philippines	3.42	1.65	(273.45)	(561.31)	(826.11)	28/09/2023
S. Korea	(26.13)	0.73	(309.91)	(1693.86)	6308.40	27/09/2023
Sri Lanka	0.00	#DIV/0!	0.10	(4.50)	10.10	27/09/2023
Taiwan	(309.50)	(2.32)	(1310.10)	(5885.19)	(2180.12)	28/09/2023
Thailand	(73.87)	(2.32)	(113.10)	(644.82)	(4555.91)	28/09/2023
Vietnam	(20.45)	(2.59)	47.78	(163.50)	(322.71)	28/09/2023
Abu Dhabi	2.50	(0.51)	16.69	48.21	(2348.71)	28/09/2023
Dubai	23.48	4.56	36.48	279.53	1479.44	28/09/2023
Qatar	(4.34)	(3.52)	12.26	29.46	547.01	28/09/2023

**Fixed Income Market**

ASIAN	Countries	Day - 1 (M\$)	Day (M\$)	WTD (M\$)	MTD (M\$)	QTD (M\$)	YTD (M\$)	AS OF
	India		53.92	(28.22)	33.26	93.12	1395.61	3531.74
Indonesia		(91.11)	(178.54)	(178.54)	(833.21)	(778.16)	4204.49	25/09/2023
Japan				(13703.70)	(3837.67)	(27493.60)	(25348.30)	15/09/2023
Malaysia					(1121.66)	533.74	3548.44	31/08/2023
Philippines					(355.48)	(355.48)	1600.63	31/08/2023
S. Korea		202.54	6.92	476.00	4047.16	12979.60	51746.30	27/09/2023
Thailand		(149.50)	22.87	(126.64)	(506.61)	(605.46)	(171.54)	26/09/2023

ASIA	Headline Inflation (%)	Policy Rate (%)
China	0.10	3.45
Hong Kong	1.80	5.75
India	6.80	6.50
Indonesia	3.30	5.75
Malaysia	2.00	3.00
Pakistan	27.4	23.00
Philippines	5.30	6.25
Singapore	4.00	-
S.Korea	3.40	3.50
Taiwan	2.50	1.875
Thailand	0.90	2.50
Vietnam	3.00	4.50

G-10	Headline Inflation (%)	Policy Rate (%)
US	3.70	5.50
EURO	5.30	4.50
Japan	3.20	-0.10
UK	6.70	5.25
Canada	4.00	5.00
Australia	6.00	4.10
New Zealand	6.00	5.50
Switzerland	1.60	1.75
Denmark	2.40	3.75
Norway	4.80	4.25
Sweden	7.50	4.00

BRICS	Headline Inflation (%)	Policy Rate (%)
Brazil	4.60	12.75
Russia	5.20	13.00
India	6.80	6.50
China	0.10	3.45
S.Africa	4.80	8.25

Source :AIRA Research and Bloomberg

นักกลยุทธ์ : ณรงค์เดช จันทรไพศาล, #066063

Email : [narongdach.c@aira.co.th](mailto:narongdach.c@aira.co.th)

ผู้ช่วยนักวิเคราะห์ : วรภัทร เภยจาพุกธารักษ์

รายงานฉบับนี้จัดทำในนามของบริษัทหลักทรัพย์ ไอรา จำกัด (มหาชน) ("ไอรา") เพื่อเป็นข้อมูลให้กับลูกค้าของไอราเท่านั้น มิได้เป็นการแนะนำหรือเสนอแนะ หรือเชิญชวนเพื่อการซื้อหรือขายหลักทรัพย์ใดๆ ผู้อ่านควรตัดสินใจซื้อหรือขายหลักทรัพย์โดยใช้วิจารณญาณของตนเอง ไอรา รวมถึงพนักงานของบริษัท ปรารถนาความรับผิดชอบในความเสี่ยงที่ยั่งยืนจากการใช้ข้อมูลในรายงานนี้ มิว่าทางตรงหรือทางอ้อม ทั้งหมดหรือบางส่วน และไม่ถือเป็นการ รับประกันความถูกต้องสมบูรณ์และเชื่อถือได้ของข้อมูลในรายงานนี้ ไอรา และ/หรือ กรรมการบริษัท, พนักงานที่เกี่ยวข้อง อาจมีความสัมพันธ์กับ/หรือ อาจให้บริการทางด้านวิชาชีพอื่นแก่ และ/หรือ บริหารทางการเงินอื่นๆ กับบริษัทที่กล่าวถึงในรายงานฉบับนี้ ไอราขอสงวนสิทธิ์ในการเปลี่ยนแปลงความคิดเห็น หรือข้อมูลโดยไม่ต้องแจ้งล่วงหน้า เอกสารฉบับนี้ใช้ภายในไอราเท่านั้น มิได้จัดทำขึ้นสำหรับการลงตีพิมพ์ในหนังสือพิมพ์ หรือสื่ออื่นๆ แต่อย่างใด



**Corporate Governance Rating (CG Score)**



AAV, ADVANC, AF, AH, AIRA, AJ, AKP, AKR, ALLA, ALT, AMA, AMARIN, AMATA, AMATAV, ANAN, AOT, AP, APURE, ARIP, ASP, ASW, AUCTION, AWC, AYUD, BAFS, BAM, BANPU, BAY, BBIK, BBL, BCP, BCPG, BDMS, BEM, BEYOND, BGC, BGRIM, BIZ, BKI, BOL, BPP, BRR, BTS, BTW, BWG, CENTEL, CFRESH, CGH, CHEWA, CHO, CIMBT, CK, CKP, CM, CNT, COLOR, COM7, COMAN, COTTO, CPALL, CPF, CPI, CPN, CRC, CSS, DDD, DELTA, DEMCO, DOHOME, DRT, DTAC, DUSIT, EA, EASTW, ECF, ECL, EE, EGCO, EPG, ETC, ETE, FN, FNS, FPI, FPT, FSMART, FVC, GC, GEL, GFPT, GGC, GLAND, GLOBAL, GPI, GPSC, GRAMMY, GULF, GUNKUL, HANA, HARN, HENG, HMPRO, ICC, ICHI, III, ILINK, ILM, IND, INTUCH, IP, IRC, IRPC, ITEL, IVL, JTS, JWD, K, KBANK, KCE, KEX, KGI, KKP, KSL, KTB, KTC, LALIN, LANNA, LHFG, LIT, LOXLEY, LPN, LRH, LST, MACO, MAJOR, MAKRO, MALEE, MBK, MC, MCOT, METCO, MFEC, MINT, MONO, MOONG, MSC, MST, MTC, MVP, NCL, NEP, NER, NKI, NOBLE, NSI, NVD, NYT, OISHI, OR, ORI, OSP, OTO, PAP, PCSGH, PDG, PDJ, PG, PHOL, PLANB, PLANET, PLAT, PORT, PPS, PR9, PREB, PRG, PRM, PSH, PSL, PTG, PTT, PTTEP, PTTGC, PYLON, Q-CON, QH, QTC, RABBIT, RATCH, RBF, RS, S, S&J, SAAM, SABINA, SAMART, SAMTEL, SAT, SC, SCB, SCC, SCCC, SCG, SCGP, SCM, SCN, SDC, SEAFCO, SEAOL, SE-ED, SELIC, SENA, SENAJ, SGF, SHR, SICT, SIRI, SIS, SITHAI, SMPC, SNC, SONIC, SORKON, SPALI, SPI, SPRC, SPVI, SSC, SSSC, SST, STA, STEC, STGT, STI, SUN, SUSCO, SUTHA, SVI, SYMC, SYNTEC, TACC, TASCOS, TCAP, TEAMG, TFMAMA, THANA, THANI, THCOM, THG, THIP, THRE, THREL, TIPCO, TISCO, TK, TKN, TKS, TKT, TMILL, TMT, TNDT, TNITY, TOA, TOP, TPBI, TQM, TRC, TRUE, TSC, TSR, TSTE, TSTH, TTA, TTB, TTCL, TTW, TU, TVDH, TVI, TVO, TWPC, UAC, UBIS, UPOIC, UV, VCOM, VGI, VIH, WACOAL, WAVE, WHA, WHAUP, WICE, WINNER, XPG, ZEN



2S, 7UP, ABICO, ABM, ACE, ACG, ADB, ADD, AEONTS, AGE, AHC, AIE, AIT, ALUCON, AMANAH, AMR, APCO, APCS, AQUA, ARIN, ARROW, AS, ASAP, ASEFA, ASIA, ASIAN, ASIMAR, ASK, ASN, ATP30, B, BA, BC, BCH, BE8, BEC, BH, BIG, BJC, BJCHI, BLA, BR, BRI, BROOK, BSM, BYD, CBG, CEN, CHARAN, CHAYO, CHG, CHOTI, CHOW, CI, CIG, CITY, CIVIL, CMC, CPL, CPW, CRANE, CRD, CSC, CSP, CV, CWT, DCC, DHOUSE, DITTO, DMT, DOD, DPAINT, DV8, EASON, EFORL, ERW, ESSO, ESTAR, FE, FLOYD, FORTH, FSS, FTE, GBX, GCAP, GENCO, GJS, GTB, GYT, HEMP, HPT, HTC, HUMAN, HYDRO, ICN, IFS, IIG, IMH, INET, INGRS, INSET, INSURE, IRCP, IT, ITD, J, JAS, JCK, JCKH, JMT, JR, KBS, KCAR, KIAT, KISS, KK, KOOL, KTIS, KUMWEL, KUN, KWC, KWM, L&E, LDC, LEO, LH, LHK, M, MATCH, MBAX, MEGA, META, MFC, MGT, MICRO, MILL, MITSIB, MK, MODERN, MTI, NATION, NBC, NCAP, NCH, NDR, NETBAY, NEX, NINE, NNCL, NOVA, NPK, NRF, NTV, NUSA, NWR, OCC, OGC, ONEE, PACO, PATO, PB, PICO, PIMO, PIN, PJW, PL, PLE, PM, PMTA, PPP, PPPM, PRAPAT, PRECHA, PRIME, PRIN, PRINC, PROEN, PROS, PROUD, PSG, PSTC, PT, PTC, QLT, RCL, RICHY, RJH, ROJNA, RPC, RT, RWI, S11, SA, SABUY, SAK, SALEE, SAMCO, SANKO, SAPPE, SAWAD, SCAP, SCI, SCP, SE, SECURE, SFLEX, SFP, SFT, SGP, SIAM, SINGER, SKE, SKN, SKR, SKY, SLP, SMART, SMD, SMIT, SMT, SNNP, SNP, SO, SPA, SPC, SPCG, SR, SRICHA, SSF, SSP, STANLY, STC, STPI, SUC, SVOA, SVT, SWC, SYNEX, TAE, TAKUNI, TCC, TCMC, TFG, TFI, TFM, TGH, TIDLOR, TIGER, TIPH, TITLE, TM, TMC, TMD, TMI, TNL, TNP, TNR, TOG, TPA, TPAC, TPCS, TPIPL, TPIPP, TPLAS, TPS, TQR, TRITN, TRT, TRU, TRV, TSE, TVT, TWP, UBE, UEC, UKEM, UMI, UOBKH, UP, UPF, UTP, VIBHA, VL, VPO, VRANDA, WGE, WIIK, WIN, WINMED, WORK, WP, XO, YUASA, ZIGA



A, A5, AI, ALL, ALPHAX, AMC, APP, AQ, AU, B52, BEAUTY, BGT, BLAND, BM, BROCK, BSBM, BTNC, CAZ, CCP, CGD, CMAN, CMO, CMR, CPANEL, CPT, CSR, CTW, D, DCON, EKH, EMC, EP, EVER, F&D, FMT, GIFT, GLOCON, GLORY, GREEN, GSC, HL, HTECH, IHL, INOX, JAK, JMART, JSP, JUBILE, KASET, KCM, KWI, KYE, LEE, LPH, MATI, M-CHAI, MCS, MDX, MENA, MJD, MORE, MPIC, MUD, NC, NEWS, NFC, NSL, NV, PAF, PEACE, PF, PK, PPM, PRAKIT, PTECH, PTL, RAM, ROCK, RP, RPH, RSP, SIMAT, SISB, SK, SOLAR, SPACK, SPG, SQ, STARK, STECH, SUPER, TC, TCCC, TCJ, TEAM, THE, THMUJ, TKC, TNH, TNPC, TOPP, TPCH, TPOLY, TRUBB, TTI, TYCN, UMS, UNIQ, UPA, UREKA, VARO, W, WFX, WPH, YGG

Score Range	Number of Logo	Description
90 - 100		Excellent
80 - 89		Very Good
70 - 79		Good
60 - 69		Satisfactory
50 - 59		Pass

ที่มา: [www.sec.or.th](http://www.sec.or.th) (ข้อมูล ณ วันที่ 27/10/65)

หมายเหตุ: ข้อมูล CG Score ประจำปี 2565 จากสมาคมส่งเสริมสถาบันกรรมการบริษัทไทย

รายงานฉบับนี้จัดทำในนามของบริษัทหลักทรัพย์ ไอรา จำกัด (มหาชน) ("ไอรา") เพื่อเป็นข้อมูลให้กับลูกค้าของไอราเท่านั้น มิได้เป็นการชี้นำหรือเสนอแนะหรือเชิญชวนเพื่อการซื้อขายหลักทรัพย์ใดๆ ผู้ว่าฯควรตัดสินใจซื้อหรือขายหลักทรัพย์โดยใช้วิจารณญาณของตนเอง ไอรา รวมทั้งพนักงานของบริษัท ปราศจากความรับผิดชอบในความเสียหายอันเกิดจากการใช้ข้อมูลในรายงานนี้ ไม่ว่าทางตรงหรือทางอ้อม ทั้งหมดหรือบางส่วน และไม่ถือเป็นการรับประกันความถูกต้องสมบูรณ์และเชื่อถือได้ของข้อมูลในรายงานนี้ ไอรา และ/หรือ กรรมการบริษัท, พนักงานที่เกี่ยวข้อง อาจมีความสัมพันธ์กับ/หรืออาจให้บริการทางด้านวิชาชีพอื่นแก่ และ/หรือ บริหารการทางการเงินอื่นแก่ กับบริษัทที่กล่าวถึงในรายงานฉบับนี้ ไอราขอสงวนสิทธิ์ในการเปลี่ยนแปลงความคิดเห็น หรือข้อมูลโดยไม่ต้องแจ้งล่วงหน้า เอกสารฉบับนี้ใช้ภายในไอราเท่านั้น มิได้จัดทำขึ้นสำหรับตลาดฟิเนนซ์อื่นใด หรือสื่ออื่นใด แต่อย่างใด



38.2%: 119.29

51.25%: 108.98

61.6%: 99.19

## Collective Action Coalition against corruption (CAC) หรือ โครงการแนวร่วมปฏิบัติของภาคเอกชนไทยในการต่อต้านการทุจริต

### ได้รับการรับรอง CAC :

2S, 7UP, ADVANC, AF, AI, AIE, AIRA, AJ, AKP, AMA, AMANAH, AMATA, AMATAV, AP, APCS, AS, ASIAN, ASK, ASP, AWC, AYUD, B, BAFS, BAM, BANPU, BAY, BBL, BCH, BCP, BCPG, BE8, BEC, BEYOND, BGC, BGRIM, BKI, BLA, BPP, BROOK, BRR, BSBM, BTS, BWG, CEN, CENTEL, CFRESH, CGH, CHEWA, CHOTI, CHOW, CIG, CIMBT, CM, CMC, COM7, COTTO, CPALL, CPF, CPI, CPL, CPN, CRC, CSC, DCC, DELTA, DEMCO, DIMET, DRT, DTAC, DUSIT, EA, EASTW, EGCO, EP, EPG, ERW, ESTAR, ETE, FE, FNS, FPI, FPT, FSMART, FSS, FTE, GBX, GC, GCAP, GEL, GFPT, GGC, GJS, GPI, GPSC, GSTEEL, GULF, GUNKUL, HANA, HARN, HEMP, HENG, HMPRO, HTC, ICC, ICHI, IFS, III, ILINK, INET, INSURE, INTUCH, IRC, IRPC, ITEL, IVL, JKN, JR, K, KASET, KBANK, KBS, KCAR, KCE, KGI, KKP, KSL, KTB, KTC, KWI, L&E, LANNA, LH, LHFG, LHK, LPN, LRH, M, MAJOR, MAKRO, MALEE, MATCH, MBAX, MBK, MC, MCOT, META, MFC, MFEC, MILL, MINT, MONO, MOONG, MSC, MST, MTC, MTI, NBC, NEP, NINE, NKI, NOBLE, NOK, NSI, NWR, OCC, OGC, ORI, PAP, PATO, PB, PCSGH, PDG, PDJ, PG, PHOL, PK, PL, PLANB, PLANET, PLAT, PM, PPP, PPPM, PPS, PR9, PREB, PRG, PRINC, PRM, PROS, PSH, PSL, PSTC, PT, PTG, PTT, PTTEP, PTTGC, PYLON, Q-CON, QH, QLT, QTC, RABBIT, RATCH, RML, RWI, S&J, SAAM, SABINA, SAPPE, SAT, SC, SCB, SCC, SCCC, SCG, SCGP, SCM, SCN, SEAOL, SE-ED, SELIC, SENA, SGP, SINGER, SIRI, SITHAI, SKR, SMIT, SMK, SMPC, SNC, SNP, SORKON, SPACK, SPALI, SPC, SPI, SPRC, SRICHA, SSF, SSP, SSSC, SST, STA, STGT, STOWER, SUSCO, SVI, SYMC, SYNTEC, TAE, TAKUNI, TASCO, TCAP, TCMC, TFG, TFI, TFMAMA, TGH, THANI, THCOM, THIP, THRE, THREL, TIDLOR, TIPCO, TISCO, TKS, TKT, TMILL, TMT, TNITY, TNL, TNP, TNR, TOG, TOP, TOPP, TPA, TPCS, TPP, TRU, TRUE, TSC, TSTE, TSTH, TTA, TTB, TTCL, TU, TVDH, TVI, TVO, TWPC, UBE, UBIS, UEC, UKEM, UOBKH, UPF, UV, VGI, VIH, WACOAL, WHA, WHAUP, WICE, WIJK, XO, YUASA, ZEN, ZIGA

### ได้ประกาศเจตนารมณ์เข้าร่วม CAC :

AH, ALT, APCO, ASW, B52, CHG, CI, CPR, CPW, DDD, DHOUSE, DOHOME, ECF, EKH, ETC, EVER, FLOYD, GLOBAL, ILM, INOX, J, JMART, JMT, JTS, KEX, KUMWEL, LDC, MEGA, NCAP, NOVA, NRF, NUSA, OR, PIMO, PLE, RS, SAK, SIS, SSS, STECH, SUPER, SVT, TKN, TMD, TMI, TQM, TRT, TSI, VARO, VCOM, VIBHA, W, WIN

ที่มา : [www.sec.or.th](http://www.sec.or.th) (ข้อมูล ณ วันที่ 07/07/65)

หมายเหตุ: ข้อมูลบริษัทที่เข้าร่วมโครงการแนวร่วมปฏิบัติของภาคเอกชนไทยในการต่อต้านการทุจริต (Thai CAC) จากสมาคมส่งเสริมสถาบันกรรมการบริษัทไทย

### Thailand Sustainability Investment: THSI

#### บริษัทจดทะเบียนในตลาดหลักทรัพย์แห่งประเทศไทย (SET) :

AAV, ACE, ADVANC, AGE, AH, AJ, AMATA, AMATAV, AOT, AP, ASIAN, ASW, AWC, BAFS, BAM, BANPU, BAY, BBL, BCP, BCPG, BDMS, BEM, BGC, BGRIM, BJC, BKI, BLA, BPP, BTS, BWG, CBG, CENTEL, CFRESH, CKP, CM, COM7, COTTO, CPALL, CPF, CPN, CRC, DELTA, DEMCO, DMT, DRT, DTAC, EA, EASTW, EGCO, EPG, ETC, GFPT, GLOBAL, GPSC, GULF, GUNKUL, HANA, HMPRO, HTC, ICHI, ILINK, INTUCH, IRC, IRPC, ITEL, IVL, JWD, KBANK, KEX, KKP, KTB, KTC, LHFG, MAJOR, M-CHAI, MEGA, MINT, MSC, MTC, NER, NOBLE, NRF, NSI, NVD, NYT, OR, ORI, OSP, PAP, PCSGH, PLANB, PM, PR9, PSH, PSL, PTG, PTT, PTTEP, PTTGC, RATCH, RS, S, S&J, SABINA, SAK, SAPPE, SAT, SAWAD, SC, SCB, SCC, SCCC, SCG, SCGP, SHR, SIRI, SNC, SNP, SPALI, SPI, SSSC, STA, STGT, SYNEX, SYNTEC, TFG, TFMAMA, THANI, THCOM, THIP, THREL, TIPCO, TISCO, TKS, TMT, TOA, TOG, TOP, TPBI, TPCS, TPIPL, TPIPP, TQM, TSC, TSTH, TTA, TTB, TTCL, TTW, TVO, TWPC, UAC, VGI, WHA, WHAUP, ZEN

#### บริษัทจดทะเบียนในตลาดหลักทรัพย์ เอ็ม เอ ไอ (MAI) :

ADB, AKP, ARROW, COLOR, LIT, OTO, PJW, PPS, SELIC, SICT, TNDT, TVDH, UKEM

ที่มา : [www.sec.or.th](http://www.sec.or.th) (ข้อมูล ณ วันที่ 10/10/65)

หมายเหตุ: ข้อมูลรายชื่อบริษัทจดทะเบียนที่มีการดำเนินธุรกิจอย่างยั่งยืน Thailand Sustainability Investment ประจำปี 2565

รายงานฉบับนี้จัดทำในนามของบริษัทหลักทรัพย์ ไอรา จำกัด (มหาชน) ("ไอรา") เพื่อเป็นข้อมูลให้กับลูกค้าของไอราเท่านั้น มิได้เป็นการชี้นำหรือเสนอแนะ หรือเชิญชวนเพื่อการซื้อหรือขายหลักทรัพย์ใดๆ ผู้อ่านควรตัดสินใจซื้อหรือขายหลักทรัพย์โดยใช้วิจารณญาณของตนเอง ไอรา รวมถึงพนักงานของบริษัท ปรารถนาความรับผิดชอบในความเสียหายอันเกิดจากการใช้ข้อมูลในรายงานนี้ ไม่ว่าจะทางตรงหรือทางอ้อม ทั้งหมดหรือบางส่วน และไม่ถือเป็นการรับประกันความถูกต้องสมบูรณ์และเชื่อถือได้ของข้อมูลในรายงานนี้ ไอรา และ/หรือ กรรมการบริษัท, พนักงานที่เกี่ยวข้อง อาจมีความสัมพันธ์กับ/หรืออาจให้บริการทางด้านวิชาชีพแก่ และ/หรือ บริหารทางการเงินอื่นๆ กับบริษัทที่กล่าวถึงในรายงานฉบับนี้ ไอราขอสงวนสิทธิ์ในการเปลี่ยนแปลงความคิดเห็น หรือข้อมูลโดยไม่ต้องแจ้งล่วงหน้า เอกสารฉบับนี้ใช้ภายในไอราเท่านั้น มิได้จัดทำขึ้นสำหรับการลงตีพิมพ์ในหนังสือพิมพ์ หรือสื่ออื่นๆ แต่อย่างใด



**Annual General Meeting : AGM LEVEL**



**บริษัทที่ไล่คะแนน AGM Checklist 100 ไล่แล้ว**

2S, 7UP, ABM, ADB, ADVANC, AF, AGE, AHC, AIE, AIRA, AJ, AKP, AKR, ALT, AMA, AMANAH, AMARIN, AMATA, AMATAV, ANAN, AOT, AP, APCO, APCS, APURE, ARIP, ARROW, ASAP, ASEFA, ASK, ASP, AUCTION, AWC, BAFS, BANPU, BAY, BBIK, BBL, BC, BCH, BCP, BEM, BEYOND, BGC, BGRIM, BIG, BIZ, BJCHI, BKI, BLA, BPP, BRR, BTS, BTW, BWG, CCP, CENTEL, CFRESH, CGH, CHEWA, CHG, CHOW, CIG, CIMBT, CKP, CMAN, CNT, COM7, COTTO, CPALL, CPF, CPI, CPL, CPN, CPW, CRANE, CRC, CSP, CSS, CV, DCON, DDD, DELTA, DEMCO, DMT, DOHOME, DRT, DTAC, EA, EASTW, ECF, ECL, EGCO, EKH, ESSO, ETC, FE, FLOYD, FN, FNS, FSS, FVC, GBX, GC, GEL, GFPT, GGC, GJS, GLAND, GLOBAL, GPSC, GRAMMY, GSTEEL, GULF, GUNKUL, GYT, HANA, HARN, HENG, HMPRO, HPT, HTECH, ICC, ICHI, III, ILINK, ILM, IMH, IND, INSET, INTUCH, IRPC, IT, ITEL, IVL, J, JKN, JMART, JMT, JR, JTS, JWD, KBANK, KCE, KEX, KK, KKP, KOOL, KSL, KTB, KTC, L&E, LANNA, LDC, LHFG, LIT, LOXLEY, MAKRO, MALEE, MATCH, MATI, MBK, MCOT, METCO, MFEC, MILL, MK, MONO, MOONG, MPIC, MST, MTC, MTI, MVP, NC, NCH, NCL, NEP, NETBAY, NINE, NKI, NNCL, NOBLE, NPK, NRF, NSI, NTV, NVD, NWR, NYT, OCC, OGC, OISHI, ONEE, OR, ORI, OTO, PAP, PB, PCSGH, PDG, PG, PHOL, PIMO, PJW, PL, PLANB, PLAT, PM, PORT, PPP, PPPM, PPS, PR9, PRAKIT, PREB, PRG, PRM, PROS, PSH, PSL, PT, PTECH, PTG, PTT, PTTGC, PYLON, Q-CON, QH, QTC, RABBIT, RATCH, RML, RS, S&J, SAAM, SABINA, SAMCO, SANKO, SAPPE, SAT, SAWAD, SCAP, SCC, SCCC, SCG, SCGP, SCM, SCN, SCP, SEAOL, SE-ED, SELIC, SENA, SFP, SGF, SHR, SIAM, SINGER, SIRI, SIS, SISB, SITHAI, SKR, SMPC, SNC, SNP, SONIC, SPALI, SPC, SPCG, SPI, SPRC, SPVI, SSC, SSSC, STEC, STI, SUN, SUPER, SUSCO, SUTHA, SVT, SYMC, SYNTEC, TACC, TAE, TC, TCAP, TCC, TCMC, TEAMG, TFG, THANI, THCOM, THG, THREL, TIPH, TISCO, TK, TKN, TKS, TKT, TMC, TMILL, TNDT, TNITY, TNL, TNP, TOA, TOP, TPBI, TPCS, TQM, TRC, TRU, TSC, TSE, TSR, TSTE, TTA, TTB, TTW, TU, TVDH, TVI, TVO, TVT, UAC, UOBKH, UV, VCOM, VGI, VRANDA, WAVE, WGE, WHA, WHAUP, WICE, WIJK, WIN, WINNER, XPG



**บริษัทที่ไล่คะแนน AGM Checklist 90-99 ไล่แล้ว**

AAV, ABICO, ACAP, ACE, ACG, ADD, AH, AI, AIT, AJA, ALLA, ALPHAX, ALUCON, AMC, AMR, APP, AQ, AQUA, ARIN, AS, ASIA, ASIMAR, ASN, ASW, ATP30, AYUD, B, B52, BA, BAM, BCPG, BDMS, BGT, BH, BJC, BLISS, BOL, BR, BRI, BROCK, BROOK, BSBM, BSM, BTNC, BUI, BYD, CAZ, CBG, CCET, CEN, CGD, CHARAN, CHAYO, CHO, CHOTI, CI, CIVIL, CK, CM, CMC, CMO, CMR, COLOR, COMAN, CRD, CSC, CSR, CTW, CWT, D, DCC, DIMET, DPAINT, DUSIT, DV8, EASON, EE, EFORL, EP, EPG, ERW, ESTAR, ETE, EVER, FMT, FORTH, FPI, FPT, FSMART, FTE, GCAP, GENCO, GIFT, GLOCON, GPI, GREEN, GTB, HEMP, HTC, HUMAN, HYDRO, ICN, IFS, IHL, IIG, INET, INGRS, INOX, INSURE, IP, IRC, IRCP, ITD, JAS, JCK, JCKH, JUBILE, K, KASET, KBS, KCAR, KDH, KGI, KIAT, KISS, KKC, KTIS, KUMWEL, KUN, KWC, KWM, LALIN, LEE, LEO, LH, LHK, LPH, LPN, LRH, LST, M, MACO, MAJOR, MBAX, MC, MCS, MEGA, MENA, META, MFC, MGT, MICRO, MINT, MODERN, MSC, MUD, NATION, NBC, NCAP, NDR, NER, NEWS, NEX, NFC, NOVA, NSL, NUSA, OSP, PACO, PAF, PATO, PDJ, PEACE, PICO, PK, PLANET, PLE, PMTA, POST, PPM, PRAPAT, PRIME, PRINC, PRO, PROEN, PSTC, PTC, PTTEP, QLT, RBF, RCL, RICHY, RJH, RP, RPC, RPH, RSP, RT, RWI, S, S11, SA, SAK, SALEE, SAMART, SAMTEL, SAUCE, SC, SCB, SCI, SDC, SE, SEAFCO, SECURE, SENAJ, SFLEX, SICT, SK, SKE, SKN, SKY, SLP, SMART, SMD, SMK, SMT, SNNP, SO, SOLAR, SORKON, SPA, SPACK, SQ, SR, SSF, SSP, SST, STA, STARK, STC, STECH, STGT, STOWER, STPI, SUC, SVI, SVOA, SWC, SYNEX, TAKUNI, TASCO, TEAM, TFI, TFMAMA, TGH, THANA, THE, THIP, THRE, TIDLOR, TIGER, TIPCO, TITLE, TKC, TM, TMD, TMI, TMT, TNR, TOG, TOPP, TPA, TPAC, TPCH, TPLAS, TPP, TPS, TQR, TRITN, TRT, TRUE, TSI, TTCL, TTI, TWP, TWPC, TYCN, UBE, UBIS, UEC, UMI, UP, UPA, UPF, UPOIC, UREKA, UTP, VARO, VIH, VL, VNG, VPO, W, WACOAL, WFX, WINMED, WORK, WP, WPH, XO, YUASA, ZEN, ZIGA



**บริษัทที่ไล่คะแนน AGM Checklist 80 - 89 ไล่แล้ว**

3K-BAT, A, AEONTS, AFC, ALL, ASIAN, AU, BE8, BEC, BIOTEC, BLAND, BM, CPH, CPT, DHOUSE, DITTO, DOD, FANCY, GL, GRAND, GSC, HL, IFEC, JCT, KAMART, KC, KCM, KYE, MANRIN, M-CHAI, MDX, MITSIB, NV, PERM, PF, PIN, PRECHA, PRIN, PROUD, PSG, PTL, ROH, ROJNA, SABUY, SFT, SGP, SIMAT, SLM, SMIT, SPG, SRICHA, SSS, STHAI, TCCC, TCJ, TGPRO, TH, THMUJ, TNPC, TPIPL, TPIPP, TRV, TSTH, TTT, UMS, UNIQ, UVAN, VIBHA, YGG

**ที่มา :** สมาคมส่งเสริมผู้ลงทุนไทย (ข้อมูล ณ วันที่ 09/08/65)  
**หมายเหตุ :** ข้อมูล AGM ปีระจําปี 2565 จากสมาคมส่งเสริมผู้ลงทุนไทย