

Investment Strategy

- สรุปภาพรวมตลาด:
- คืนที่ผ่านมา S&P 500 ปิดที่ 4,299.70 ปรับตัวเพิ่มขึ้น 0.59% นำขึ้นโดยกลุ่มสื่อสาร หลังยึดดี พันธบัตรรัฐบาลสหรัฐอายุ 10 ปี ย่อตัว ด้าน STOXX 600 รีบาวน 0.36% ตอรับรายงานเงินเพื่อเยอรมนีใน ก.ย. ออกมาต่ำกว่าตลาดคาด หุ่นเอเชียเข้านี้มีแนวโน้มเปิดบวกตามฝั่งสหรัฐ ได้แรงหนุนจากหุ้นพลังงาน และยึดดีฝั่งสหรัฐชะลอตัว อย่างไรก็ตามก็มีการเริ่มเทศกาลหยุดยาว Golden week ของจีนอาจทำให้ตลาดถูกกดคั่นได้
- ยึดดีพันธบัตรรัฐบาลสหรัฐอายุ 10 ปี ปรับตัวลงเล็กน้อยแต่ยังยืนสูงแถวระดับ 4.58% ท่ามกลางความกังวลอัตราดอกเบี้ยสหรัฐค้างสูงนาน นักลงทุนรอดติดตามตัวเลขเงินเฟ้อ PCE สหรัฐในวันนี้ ด้านราคาน้ำมัน WTI ลดลง 2.1% ปิดที่ 91.7 \$/bbl จากการขายทำกำไรหลังปรับตัวขึ้นแรงวันก่อนหน้า ส่วนฟิวเจอร์ทองร่วง 0.6% ที่ 1,878.6 \$/oz ขณะที่ดอลลาร์อ่อนค่า 0.41% หวั่นรัฐบาลสหรัฐอาจถูกชัตดาวน์

• คาดกรอบ SET เดิมที่ 1490-1505 รอคอยตัวเลขเงินเฟ้อสหรัฐ PCE (ตลาดคาด +3.5% yoy / +0.5% mom) / Core CPE (ตลาดคาด+3.9% yoy / +0.2% mom) และ เงินเฟ้อฝั่งยุโรป (ตลาดคาด +4.8% yoy / +0.5% mom) ว่าจะกลับมาแรงตัวอีกหรือไม่ รวมถึง ราคาน้ำมันดิบในเดือน ก.ย. ที่ปรับตัวขึ้นแรงอาจส่งผลต่อเงินเฟ้อในอนาคต

หุ้นแนะนำ

TRUE : เราเชื่อว่าการประกาศมูลค่า Synergy อย่างเป็นทางการ 2.5 แสนลบ. สูงกว่าที่ตลาดคาดไปหลายเท่า (ตลาดคาดราว ๆ 5หมื่น-1แสนลบ.) จะทำให้ราคาหุ้นขึ้นที่ราคา 7.00 บาทได้ Synergy เกิดจาก 3 ส่วน 1. 10% จากรายได้ที่เพิ่มขึ้น 2. 40% จากค่าใช้จ่ายในการลงทุนที่จะลดลง 3. 50% จากค่าใช้จ่ายในการดำเนินงานที่จะลดลง

Take profit 7.35 Cut loss 7.00

SHR : เรามองเชิงบวกต่อ SHR มากขึ้นเนื่องจาก RevPAR ใน 2H23 มีแนวโน้มสูงกว่าคาด เนื่องจากโรงแรมใน ไทย, พิจิ และ UK มี ADR แข็งแกร่ง

Take profit 2.80 Cut loss 2.60

KCE : ได้ประโยชน์จากทั้งมุมมองการส่งออกของไทยใน 4Q23 ว่าน่าจะพลิกกลับมาฟื้นตัว และ เงินบาทที่อ่อนค่าใกล้แตะ 36.75 US\$/THB โดยเราประเมินทุกๆการอ่อนค่าของเงินบาทที่มากกว่าประมาณการณ์ของเราจะเป็นบวกกับกำไรสุทธิราว 12% มากไปกว่านั้นราคาทองแดงซึ่งเป็นต้นทุนหลักของ KCE ลดลง 5% MTD จาก US\$8500 เหลือ US\$8100 เป็นบวกกับ GPM (%)

Take profit 56.50 Cut loss 53.00

Fundamental Stock

SHR รายได้ต่อห้องพัก (RevPAR) ในเดือนก.ค.-ส.ค. 2023 สูงกว่าคาด โดย เพิ่มขึ้น 12% จากค่าเฉลี่ยใน 2Q23 เนื่องจากอัตราค่าห้องพักของโรงแรมในไทยยังทรงตัวแม้จะยังอยู่ระหว่าง การปรับปรุง นอกจากนี้ โรงแรมในพิจิมี RevPAR เพิ่มขึ้น 30% qoq หลังการปรับปรุงโรงแรม Outtrigger Fiji Beach ดำเนินการเสร็จบางส่วน และโรงแรมใน UK มี RevPAR เพิ่มขึ้น 15% ดังนั้นเราจึงประมาณการว่าใน 3Q23 SHR จะมีรายได้ 2.5 พันล้านบาท (+10% yoy, +6% qoq) จาก RevPAR โดยรวมที่ 4,020 บาท เราปรับเพิ่มคำแนะนำเป็น "ซื้อ" และราคาเป้าหมายเป็น 3.30 บาท

CGS-CIMB : ตัวเลขทางเศรษฐกิจที่ควรติดตาม

29 ก.ย. อีซูรายงานดัชนี CPI เดือน ก.ย. คาด 4.50% yoy จากเดือนก่อน 5.20% yoy

29 ก.ย. สหรัฐรายงานดัชนี PCE เดือน ส.ค. คาด 0.50% mom 3.50% yoy จากเดือนก่อน 0.20% mom 3.30% yoy

30 ก.ย. จีนรายงานตัวเลข PMI ภาคการผลิต-บริการ เดือน ก.ย.จาก NBS

2 ต.ค. สหรัฐรายงานดัชนี PMI ภาคการผลิต เดือน ก.ย จาก S&P Global.

4 ต.ค. อีซูรายงานดัชนี PPI

4 ต.ค. สหรัฐรายงานตัวเลขจ้างงานภาคเอกชนเดือน ก.ย จาก ADP.

4 ต.ค. สหรัฐรายงานดัชนี PMI ภาคบริการเดือน ก.ย จาก S&P Global

4 ต.ค. สหรัฐรายงานสต็อกน้ำมันรายสัปดาห์จาก EIA

Market Summary

Market Data	Close	Chg	Chg (%)
SET Index	1,482.14	-15.01	-1.00%
High	1,505.69	8.54	0.57%
Low	1,481.52	-15.63	-1.04%
SET 50 Index	909.88	-9.87	-1.07%
SET 100 Index	2,027.24	-21.02	-1.03%
MAI Index	450.70	-3.24	-0.71%
Volume (m share)	12,594.06		
Value (Btrm)	59,089.20		
P/E (x)	20.49		
DOW JONES	33,666.34	116.07	0.35%
NASDAQ	13,201.28	108.43	0.83%
FTSE100	7,601.85	8.63	0.11%
JAPAN	31,872.52	-499.38	-1.54%
HONG KONG	17,373.03	-238.84	-1.36%
KOREA	2,465.07	0.00	0.00%
SINGAPORE	3,206.99	6.96	0.22%
MALAYSIA	1,440.11	0.00	0.00%
CHINA	3,110.48	3.16	0.10%
PHILIPPINES	6,385.52	10.84	0.17%
VIETNAM	1,152.43	-1.42	-0.12%
INDONESIA	6,937.83	0.00	0.00%
INDIA	65,508.32	-610.37	-0.92%

SET Daily Trading (THB m)	Buy	Sell	Net
Local Institutions	5,038.94	4,287.84	751.10
Proprietary Trading	4,969.42	5,722.78	-753.36
Foreign Investors	29,988.25	32,690.12	-2,701.87
Local Individuals	19,092.59	16,388.45	2,704.14

Bond Trading - Net (THB m)	Short-term (TTM<1Y)	Long-term (TTM>1Y)	Total
Asset Mgmt. Companies	3,609.13	3,824.99	7,434.12
Domestic Companies	285.71	458.82	744.53
Foreign Companies	-3,430.53	484.69	-2,945.84
Total Trading Value	29,902.56	22,814.60	52,717.16

Fixed Income	Close	Chg	Chg (%)
U.S. Bond Yield - 10Y (%)	4.58	-0.05	-1.15%

Commodities			
WTI Crude (Nymex) (US\$/bbl)	91.71	-1.97	-2.10%
Brent Crude (US\$/bbl)	95.38	-1.17	-1.21%
Singapore GRM (US\$/bbl)	5.76	-0.16	-2.70%
Newcastle Coal (US\$/ton)	161.25	-0.25	-0.15%
Gold (Comex) (US\$/oz) - Oct'23	1860.40	-11.90	-0.64%
Baltic Dry Index	1716.00	-36.00	-2.05%

CURRENCY			
USD/THB	36.54	-0.09	-0.25%
USD/JPY	149.30	-0.25	-0.17%
EUR/USD	1.06	0.01	0.53%

Source : Aspen, Bloomberg, ThaiBMA, Refinitiv

Technical Pick

กลยุทธ์ : เราแนะนำในการเข้าซื้อหุ้นบางส่วนบริเวณ 1580 เพื่อคาดหวังการฟื้นตัวที่ 1465 ถ้าสามารถปรับขึ้นเหนือระดับ 1505 ขึ้นไป จะเป็นจังหวะในการซื้อหุ้นเพิ่ม โดยมีแนวต้านที่ 1515-1520

TRUE

แนวรับ : 7.00 และ 6.90

แนวต้าน : 7.30 และ 7.45

STOP LOSS ถ้าราคาหุ้นปรับตัวต่ำกว่า 6.80

SMT

แนวรับ : 5.25 และ 5.10

แนวต้าน : 5.65 และ 5.95

STOP LOSS ถ้าราคาหุ้นปรับตัวต่ำกว่า 5.00

บริษัทหลักทรัพย์ ซีจีเอส-ซีไอเอ็มบี (ประเทศไทย) จำกัด เป็นผู้จัดทำและรับประกันการจำหน่าย หุ้นสามัญเพิ่มทุนของบมจ. สามารถ เอวิเอชั่น โฮลดิ้งส์ (SAV) ซึ่งมี บมจ. สามารถคอร์ปอเรชั่น (SAMART) เป็นผู้ถือหุ้น ท่านสามารถดูรายละเอียดจากหนังสือชี้ชวนการเสนอขายของหลักทรัพย์ดังกล่าว การลงทุนมีความเสี่ยงขึ้นอยู่กับดุลยพินิจของผู้ลงทุน

Technical highlights

SET Index : ซื้อหุ้นที่แนวรับ 1480

ทิศทางตลาด : SET Index ปิดที่ 1,482.14 จุด ลดลง 15.01 จุด มูลค่าการซื้อขาย 59,089 ล้านบาท ตลาดหุ้นไทยเมื่อวานปรับตัวลดลงเกิดสัญญาณขายทางเทคนิคต่อเนื่อง หลังจากพยายามฟื้นตัวกลับขึ้นไป เคลื่อนไหวเหนือระดับ 1500-1503 แต่ยังไม่สามารถทะลุผ่านขึ้นไปได้

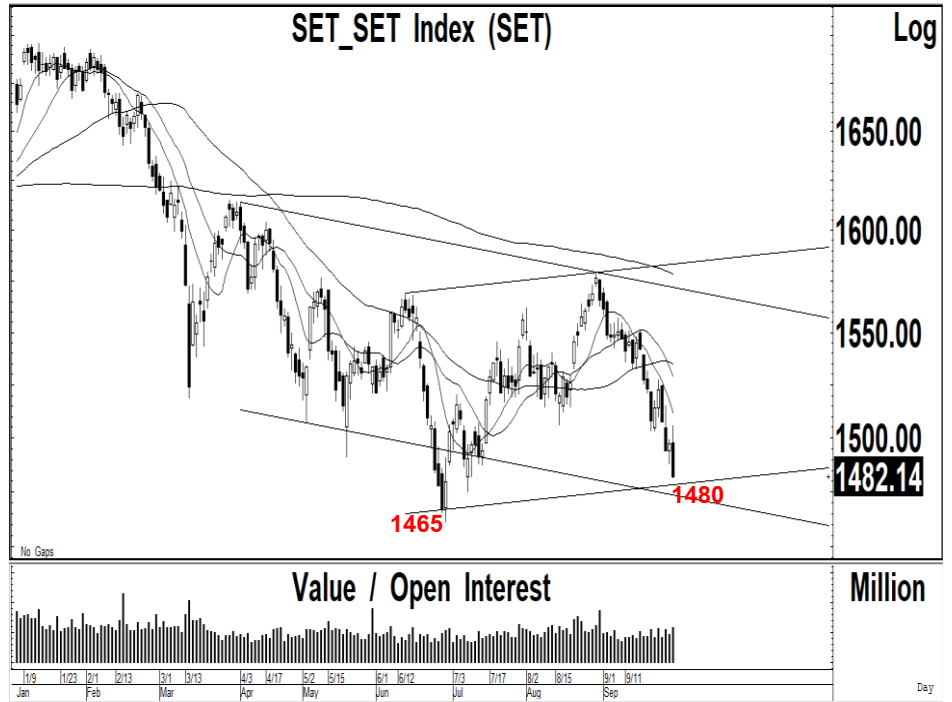

Daily: ปรับตัวลดลงเกิดสัญญาณขายทางเทคนิคเข้าใกล้แนวรับสำคัญของกรอบแนวโน้มด้านข้างที่ระดับ 1480 ตามเราที่คาดการณ์ไว้ หลังจากปรับตัวลดลงเกิดสัญญาณขายทางเทคนิคหลุดแนวรับที่ 1530 และ 1515 ลงไปเคลื่อนไหวต่ำกว่าระดับ 1500 แต่เราคาดว่า การปรับตัวลดลงไปทดสอบแนวรับของกรอบแนวโน้มข้างที่ 1480 ควรใช้เป็นจังหวะในการเข้าซื้อหุ้น เพื่อคาดการณ์ฟื้นตัวเหนือจุดต่ำสุดเดิมที่ 1465 โดยมีแนวต้านที่ 1503 ถ้าทะลุผ่านขึ้นไปได้ จะมีแนวต้านถัดไปที่ 1515-1520 เป็นแนวต้านสำคัญ

กลยุทธ์ : SET Index ปรับตัวลดลงเข้าใกล้แนวรับที่ 1480 แต่เราแนะนำให้ใช้เป็นจังหวะในการเข้าซื้อหุ้นบางส่วน เพื่อคาดการณ์ฟื้นตัวเหนือจุดต่ำสุดเดิมที่ 1465 ถ้าสามารถปรับตัวเพิ่มขึ้นเหนือระดับ 1505 ขึ้นไป จะเป็นจังหวะในการเข้าซื้อหุ้นเพิ่ม โดยมีแนวต้านที่ 1515-1520

Most Active Value:		แนวรับ	แนวต้าน
PTTEP	แนวโน้มขึ้นทดสอบ 174 และ 178 แนวรับสำคัญ 165	170 / 168	174 / 178
SCB	ซื้อที่แนวรับ 100 แนวต้าน 107	100 / 99.00	105 / 107
PTT	แนวรับสำคัญ 33.00 แนวต้าน 34.50	33.25 / 33.00	34.00 / 34.50
AOT	ซื้อที่แนวรับ 69.00 แนวต้าน 71.00 และ 72.00	69.00 / 68.50	71.00 / 71.50
KBANK	แนวรับสำคัญ 122 ถ้าหลุดแนวรับถัดไป 120 แนวต้าน 127	122 / 120	126 / 127
BDMS	ซื้อที่แนวรับ 26.50 และ 26.00 แนวต้าน 28.00	26.50 / 26.00	27.50 / 28.00
BANPU	สัญญาณฟื้นตัว แนวต้าน 8.10 ถ้าทะลุผ่านขึ้นไปได้ แนวต้านถัดไป 8.40-8.50	7.90 / 7.80	8.10 / 8.40
KCE	สัญญาณซื้อ แนวโน้มขึ้นทดสอบ 57.00 แนวรับ 53.00	53.00 / 52.00	56.00 / 57.00
DELTA	แนวโน้มลงทดสอบ 100 และ 97.00 แนวต้าน 105	100 / 97.00	105 / 107
HANA	สัญญาณฟื้นตัว แนวต้าน 64.00 แนวรับ 60.00	60.00 / 59.00	63.00 / 64.00

True Corporation (TRUE TB; THB 7.00) – ชื้อ

- แนวรับ : 7.00 และ 6.90
- แนวต้าน : 7.30 และ 7.45
- ราคาหุ้นปรับตัวลดลงเกิดสัญญาณขายต่อเนื่อง หลังจากปรับตัวลดลงหลุดแนวรับของเส้นค่าเฉลี่ย 200 วันลงไป แต่เราคาดว่า การปรับตัวลดลงไปทดสอบแนวรับของกรอบแนวโน้มขาขึ้น น่าจะมีโอกาสฟื้นตัวในระยะสั้นกลับขึ้นไป
- MACD ปรับตัวลดลงต่ำกว่าเส้นค่าเฉลี่ยในแดนบวก เครื่องมือทางเทคนิคชี้วัดแนวโน้มลงปรับตัวเพิ่มขึ้นเหนือแนวโน้มขึ้น RSI ปรับตัวลดลงเข้าใกล้ระดับ 40
- แนะนำซื้อ TRUE โดยมีแนวรับที่ 7.00 และ 6.80 เพื่อคาดหวังการปรับตัวเพิ่มขึ้นไปทดสอบแนวต้านที่ 7.30 และ 7.45 เป็นจุดขายทำกำไร
- STOP LOSS ถ้าราคาหุ้นปิดต่ำกว่า 6.80

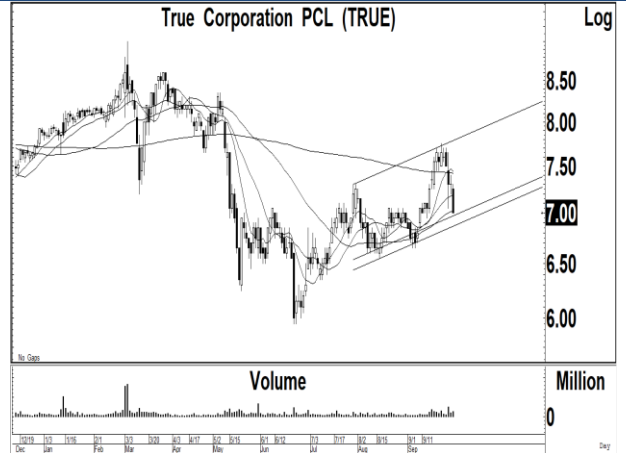

Stars Microelectronics (Thailand) (SMT TB; THB 5.25) – ชื้อ

- แนวรับ : 5.25 และ 5.10
- แนวต้าน : 5.65 และ 5.95
- ราคาหุ้นปรับตัวเพิ่มขึ้นเกิดสัญญาณฟื้นตัวทางเทคนิค พร้อมด้วยปริมาณการซื้อขายที่เพิ่มขึ้นค่อนข้างแข็งแกร่ง หลังจากเคลื่อนไหวออกด้านข้างเพื่อสร้างฐานเหนือเส้นค่าเฉลี่ย 200 วัน ทำให้แนวโน้มหลักยังมีโอกาสปรับตัวเพิ่มขึ้นต่อเนื่อง
- MACD ปรับตัวลดลงต่ำกว่าเส้นค่าเฉลี่ยในแดนบวก เครื่องมือทางเทคนิคชี้วัดแนวโน้มขึ้นเคลื่อนไหวเหนือแนวโน้มลง RSI ปรับตัวเพิ่มขึ้นเข้าใกล้ระดับ 60
- แนะนำซื้อ SMT โดยมีแนวรับที่ 5.25 และ 5.10 เพื่อคาดหวังการปรับตัวเพิ่มขึ้นไปทดสอบแนวต้านที่ 5.65 และ 5.95 เป็นจุดขายทำกำไร
- STOP LOSS ถ้าราคาหุ้นปิดต่ำกว่า 5.00

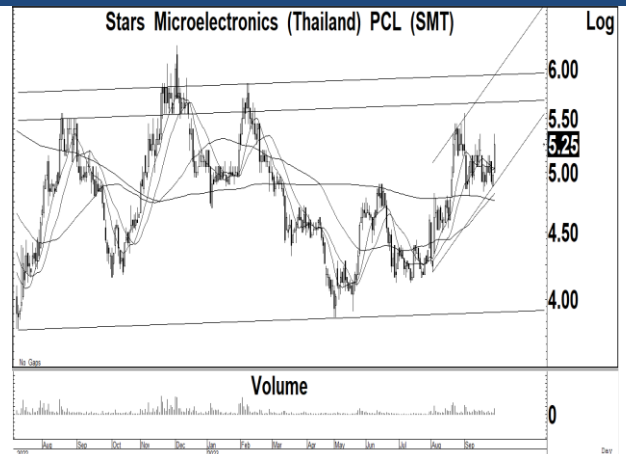

Trading Pick Follow up:

		แนวรับ	แนวต้าน
SPRC	แนวโน้มขึ้นทดสอบ 9.75 และ 10.00 แนวรับสำคัญ 9.00	9.25 / 9.00	9.75 / 10.00
TU	แนวโน้มขึ้นทดสอบ 15.20 และ 15.50 แนวรับสำคัญ 14.20	14.40 / 14.20	15.20 / 15.50
TTB	แนวโน้มขึ้นทดสอบ 1.80 และ 1.84 แนวรับสำคัญ 1.67	1.67 / 1.62	1.75 / 1.80
AAI	STOP LOSS หลังปิดต่ำกว่า 3.90 ลงไป แนวรับถัดไป 3.60	3.70 / 3.60	3.84 / 3.90
ICHI	แนวโน้มขึ้นทดสอบ 18.00 และ 18.40 แนวรับสำคัญ 16.30	16.70 / 16.30	18.00 / 18.40
XO	แนวโน้มขึ้นทดสอบ 31.50 และ 33.00 แนวรับสำคัญ 28.00	28.50 / 28.00	31.50 / 33.00
BCH	แนวโน้มขึ้นทดสอบ 20.60 และ 21.00 แนวรับสำคัญ 19.40	19.60 / 19.40	20.60 / 21.00
CHG	แนวโน้มขึ้นทดสอบ 3.40 และ 3.50 แนวรับสำคัญ 3.20	3.26 / 3.20	3.40 / 3.50

Thailand Derivative Market

SET50 Index Futures

S50Z23:911.80 ปรับตัวลดลงเกิดสัญญาณขายทางเทคนิคต่อเนื่องเข้าใกล้แนวรับสำคัญที่ 910 หลังจากฟื้นตัวเข้าใกล้แนวต้านสำคัญที่ 925 แต่ไม่สามารถทะลุผ่านขึ้นไปได้อย่างไรก็ดี เราคาดว่า การปรับตัวลดลงไปทดสอบแนวรับที่ 905-910 ควรใช้เป็นจังหวะขายทำกำไรสถานะ Short เพื่อรอสัญญาณฟื้นตัวเหนือแนวรับสำคัญ จะเป็นจังหวะในการ Open Long

แนวรับ : 910 และ 905

แนวต้าน : 915 และ 920

คำแนะนำ: เราแนะนำให้ขายทำกำไรสถานะ Short ใน S50Z23 ที่แนวรับ 905-910 เพื่อรอสัญญาณฟื้นตัวเหนือแนวรับสำคัญ

STOP LOSS สถานะ Short ถ้า S50Z23 ปรับตัวเพิ่มขึ้นเหนือ 920

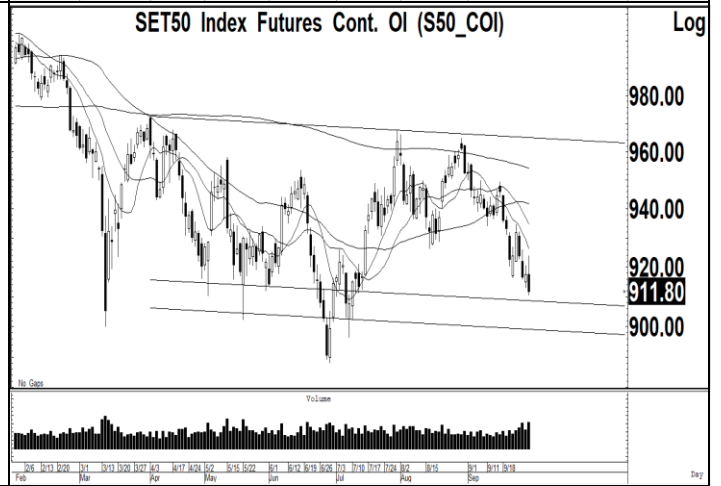
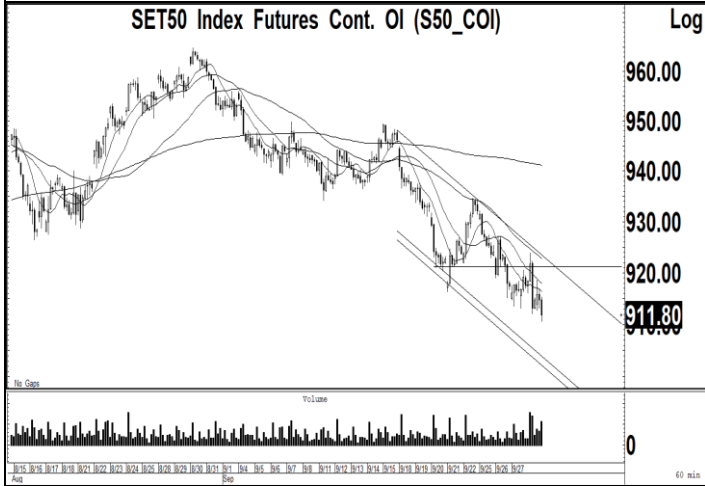
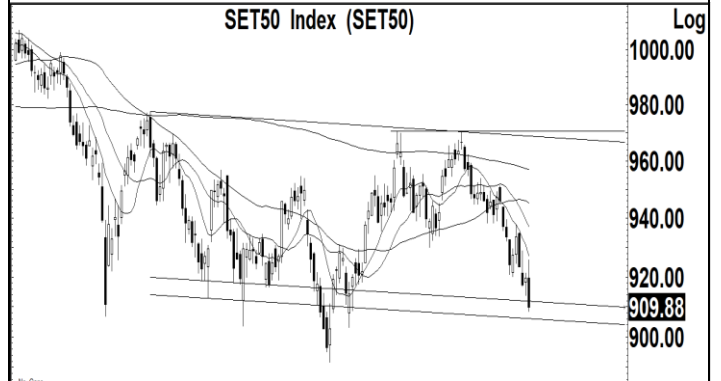

Thailand Derivative Market

Gold Spot:1864 ราคาทองคำปรับตัวลดลงเกิดสัญญาณขายทางเทคนิค ต่อเนื่องลงไปเคลื่อนไหวต่ำกว่าระดับ 1900 และ 1885 หลังจากปรับตัวลดลงไปเคลื่อนไหวต่ำกว่าเส้นค่าเฉลี่ย 200 วันที่ 1925 ลงไป ทำให้แนวโน้มของราคาทองคำยังมีโอกาสปรับตัวลดลงต่อเนื่องไปทดสอบแนวรับถัดไปที่ 1850 และ 1835 โดยมีแนวต้านที่ 1890 ในขณะที่ค่าเงินบาทปรับฐานในระยะสั้นลงไปที่ทดสอบ 36.50 แต่ยังมีโอกาสปรับตัวเพิ่มขึ้นไปทดสอบ 36.90

แนวรับ : 1875 และ 1860

แนวต้าน : 1910 และ 1915

คำแนะนำ: เราแนะนำให้ Open Short ใน GOZ23 ที่แนวต้าน 1910-1915 เพื่อคาดหวังการปรับตัวลดลงไปทดสอบแนวรับที่ 1875 และ 1860

STOP LOSS สถานะ Short ถ้า GOZ23 ปรับตัวเพิ่มขึ้นเหนือระดับ 1930

GF10V23 แนวรับ 32400 และมีแนวต้าน 32800

10 Baht Gold Futures Cont. OI (GF10_COI)



Gold Online Futures Cont. OI (GO_COI)



US Dollar/Thai Baht,RT (IQXUSTB)



Thailand Derivative Market

<p>BANPUZ23</p> <p>ราคาหุ้นปรับตัวเพิ่มขึ้นเกิดสัญญาณพื้นตัวทางเทคนิคไปทดสอบแนวต้านที่ 8.10 ตามกรอบแนวโน้มขาลง หลังจากพื้นตัวเหนือแนวรับที่ 7.70 กลับขึ้นไป ทำให้แนวโน้มของราคาหุ้นยังมีโอกาสปรับตัวเพิ่มขึ้นต่อเนื่อง หากทะลุผ่านแนวต้านที่ 8.15 ขึ้นไป จะมีแนวต้านถัดไปที่ 8.45 และ 8.60</p> <p style="text-align: center;">แนวรับ : 8.00 และ 7.90</p> <p style="text-align: center;">แนวต้าน : 8.45 และ 8.60</p> <p>คำแนะนำ: เราแนะนำให้ Open Long ใน BANPUZ23 ที่แนวรับ 8.00 เพื่อคาดหวังการปรับตัวเพิ่มขึ้นไปทดสอบแนวต้านที่ 8.45 และ 8.60</p> <p>STOP LOSS สถานะ Long ถ้า BANPUZ23 ปรับตัวลดลงต่ำกว่า 7.80</p>	<div style="text-align: center;">Banpu PCL (BANPU)</div> <div style="text-align: right;">Log</div> <div style="text-align: right;">12.00</div> <div style="text-align: right;">10.00</div> <div style="text-align: right; border: 1px solid black; padding: 2px;">7.90</div> <div style="text-align: right;">Million</div>
<p>DELTAZ23X</p> <p>ราคาหุ้นปรับตัวลดลงต่อเนื่อง หลังจากปรับตัวลดลงหลุดแนวรับสำคัญที่ 105 ลงไป ซึ่งเราคาดว่า แนวโน้มหลักยังมีความเสี่ยงในการปรับตัวลดลงไปทดสอบแนวรับที่ 100 ถ้าหลุดจะมีโอกาสปรับตัวลดลงต่อเนื่องไปทดสอบแนวรับถัดไปที่ 97.00 และ 95.00 แต่มีแนวต้านสำคัญที่ 110 ถ้าทะลุผ่านขึ้นไปได้ จะมีแนวต้านถัดไปที่ 120</p> <p style="text-align: center;">แนวรับ : 100 และ 97.00</p> <p style="text-align: center;">แนวต้าน : 104 และ 105</p> <p>คำแนะนำ: เราแนะนำให้ Open Short ใน DELTAZ23X ที่แนวต้าน 104-105 เพื่อคาดหวังการปรับตัวลดลงไปทดสอบแนวรับที่ 100 และ 97.00</p> <p>STOP LOSS สถานะ Short ถ้า DELTAZ23X ปรับตัวเพิ่มขึ้นเหนือ 107</p>	<div style="text-align: center;">Delta Electronics (Thailand) PCL (DELTA)</div> <div style="text-align: right;">Log</div> <div style="text-align: right;">120.00</div> <div style="text-align: right; border: 1px solid black; padding: 2px;">104.00</div> <div style="text-align: right;">100.00</div> <div style="text-align: right;">80.00</div> <div style="text-align: right;">70.00</div> <div style="text-align: right;">0</div> <div style="text-align: right;">Million</div>
<p>PTTEPZ23</p> <p>ราคาหุ้นปรับตัวเพิ่มขึ้นไปทดสอบแนวต้านที่ 174 ก่อนที่จะปรับตัวลดลงจากแรงขายทำกำไรในระยะสั้นลงไปทดสอบแนวรับที่ 170 หลังจากปรับตัวเกิดสัญญาณพื้นตัวทางเทคนิคเหนือแนวรับของกรอบแนวโน้มขาขึ้น ในขณะที่แนวโน้มหลักยังมีโอกาสปรับตัวเพิ่มขึ้นต่อเนื่องไปทดสอบแนวต้านที่ 178-180 แต่มีแนวรับสำคัญที่ 165</p> <p style="text-align: center;">แนวรับ : 170 และ 168</p> <p style="text-align: center;">แนวต้าน : 174 และ 178</p> <p>คำแนะนำ: เราแนะนำให้ Open Long ใน PTTEPZ23 ที่แนวรับ 170 และ 168 เพื่อคาดหวังการปรับตัวเพิ่มขึ้นไปทดสอบแนวต้านที่ 174 และ 178</p> <p>STOP LOSS สถานะ Long ถ้า PTTEPZ23 ปรับตัวลดลงต่ำกว่า 165</p>	<div style="text-align: center;">PTT Exploration & Production PCL (PTTEP)</div> <div style="text-align: right;">Log</div> <div style="text-align: right; border: 1px solid black; padding: 2px;">170.50</div> <div style="text-align: right;">160.00</div> <div style="text-align: right;">150.00</div> <div style="text-align: right;">140.00</div> <div style="text-align: right;">0</div> <div style="text-align: right;">50</div> <div style="text-align: right;">Million</div>

ข่าวเด่นรอบวัน

AOT	AOT เปิด SAT-1 วันนี้ ปี 67 ทะลุ 142 ล้านคน AOT เปิดให้บริการ SAT-1 วันนี้ ด้าน "บิ๊ก AOT" ซึ่งรองรับการเติบโตของนักท่องเที่ยวในอนาคตรวมเปิดใช้รันเวย์ 3 วางเป้าปีหน้านักท่องเที่ยวทะลุ 142 ล้านคน –ทันหุ้น
ERW	ERW เฮ!เงินบาทอ่อน จองห้องพักแตะ 80% ERW รับอานิสงส์บาทอ่อนค่า นักท่องเที่ยวแห่จองห้องพัก OCC พุ่งแตะ 80% ทั้งยังใช้จ่ายเยอะขึ้น ลุ้นอัตรากำไรขั้นต้นทั้งปี 2566 เร่งตัวเท่าปี 2562 มั่นใจบริหารจัดการต้นทุนได้อย่างมีประสิทธิภาพ ย้ำแผนกระจายพอร์ตโรงแรมทุกระดับครอบคลุมภูมิภาคเอเชีย-แปซิฟิกรับอุตสาหกรรมท่องเที่ยวฟื้น –ทันหุ้น
BDMS	BDMS อากาศเปลี่ยนป่วยพุ่ง พอร์ตต่างชาติเพิ่มต่อเนื่อง BDMS แยมไตรมาส 3 โตเด่น อากาศเปลี่ยนแปลง ผู้ป่วยแห่เข้ารับรักษา มั่นใจปีนี้รายได้โต 6-8% เทียบปีก่อน รับดีมานด์ทะลักเพียบ แคมเปญท่องเที่ยว-โควิดคลาย ดันยอดผู้ป่วยต่างชาติพุ่ง พร้อมควักงบปั้นโรงพยาบาลอู่พูนเพิ่ม –ทันหุ้น
SKY	SKY บินแน่นดันยอดผลงานโค้งท้ายสนั่น SKY ไฮซีซั่นท่องเที่ยวหนุนการบินบูม ยอดใช้บริการสนามบินทะลัก ส่งซิกโค้งท้ายสดใส ฟากบอสใหญ่ "สิทธิเดช มัยลาภ" เปิดพอร์ตรับทรัพย์ SAMCO จับตางานประมูรรอบใหม่ เชื้อเอกชนทยอยลงทุนโปรเจกต์หลักพันล้าน มั่นใจรายได้ปีนี้มาตามนัด โตไม่ต่ำกว่า 20% –ทันหุ้น
ITEL	ITEL จับตาดीलใหญ่ต.ค.นี้ เทก 'เฮลธ์แคร์' อู่พูน ITEL ชุมดีลซื้อกิจการเช่าเครื่องมือแพทย์ต่อยอด พร้อมเล็งลงทุนธุรกิจพลังงานเพื่อนำไฟฟ้ามาใช้ในคาต้าเซ็นเตอร์ คาดปีนี้ใช้เงินทุนไม่เกิน 200 ล้านบาท มองงบครึ่งปีหลังโตดี มุ่งขยายมาร์จิ้นเพิ่ม พร้อมประมูรงานกว่า 2.7 พันล้านบาท ขณะที่คงเป่ารายได้ที่ 3.7 พันล้านบาท –ทันหุ้น
GUNKUL	GUNKUL ชิว 1.15 พันล. ลุยโซลาร์รูฟรายได้ฟู GUNKUL คิวงาน กฟผ. มูลค่า 1.15 พันล้านบาท ลุยประมูรงานใหม่ๆ ไม่หยุด เผยโครงการ Private PPA กระแสตอบรับดี โอกาสรับงานต่อเนื่อง 40-50 เมกะวัตต์ต่อปี –ทันหุ้น
CRD	CRD โปรเจกต์ก่อสร้างจ่อ ดันแบ็กล็อกชน 800 ล้านบ. CRD เกาะติดงานก่อสร้างปลายปี คาดโครงการใหม่ไหลออก 500 ล้านบาท ตั้งเป้าดันแบ็กล็อกก่อสร้างชน 800 ล้านบาท ลุ้นผลงานปีนี้เทิร์นอะราวด์ หลังไตรมาส 2/2566 พลิกกำไร ด้านผู้บริหาร "ธีรพัฒน์ จิรพิพัฒน์" แยมปี 2567 มีข่าวดีธุรกิจบริหารจัดการขยะ –ทันหุ้น

ข่าวเด่นรอบวัน

SPA	SPA พื้นที่อ็อปเปอร์ตูน 100% ไฮซีชันหนุนครึ่งหลังปี SPA ปรับเป้ารายได้ใหม่เติบโต 100% และ 1.4 พันล้านบาท จากครึ่งปีแรกโกยรายได้แล้ว 684.38 ล้านบาท ซึ่งธุรกิจสปรากกลับมาฟื้นตัว หลังโควิดคลี่คลาย มั่นใจผลงานไตรมาส 3-4 ปีค รับไฮซีชัน นักท่องเที่ยวเข้าไทยพรีรีเบิ้ล แกรมรัฐเปิดฟรีวีซ่า เล็งเปิดสาขาทำเงินเพิ่ม 4 แห่งรองรับ –ทันหุ้น
ZIGA	ZIGA ไล่ถอนหุ้นกู้ก่อนครบกำหนด แจงให้ยืม 104 ล. บอร์ด ZIGA ไฟเขียว ไล่ถอนหุ้นกู้ก่อนครบกำหนดบางส่วน เพื่อลดภาระดอกเบี้ย หลังผลงานเป็นไปตามแผนเจาะกลุ่มนิชมาร์เก็ต กลุ่มท่อร้อยสายไฟและอุปกรณ์เพิ่ม พร้อมลดสัดส่วนคลังสินค้ากลุ่มที่มีความผันผวนสูง –ทันหุ้น
AMA	AMA ทุ่ม 339 ล. ซื้อเรือลuxeขนส่ง AMA ทุ่มงบ 339 ล้านบาท ซื้อเรือบรรทุกน้ำมันและสารเคมี 12,999 เดตเวตตัน ลูxeขนส่งเอเซียตะวันออก-ใต้ ดันน้ำหนักบรรทุกกองเรือ รวมเฉียด 1 แสนตัน คาดรับมอบ Q4/2566 เริ่มรับรายได้ปี 2567 –ทันหุ้น
TACC	TACC โค้งท้ายเด่น กำลังซื้อดีขยับบูม TACC ส่งสัญญาณไตรมาส 4/2566 ยอดขายโดดเด่น รับอานิสงส์กำลังซื้อ-การใช้จ่ายผู้บริโภค และนักท่องเที่ยวต่างชาติขยายตัว เดินหน้ารุกขยายฐานลูกค้าทั้งในและต่างประเทศ เล็งคลอดโปรดักต์เครื่องดื่มตามฤดูกาลเพิ่ม –ทันหุ้น
GPI	GPI งานพิมพ์โต ดุนแบ็กล็อกแน่น ลุ้นรายได้ทะลุเป้า GPI โชว์ผลงานธุรกิจรับจ้างพิมพ์และธุรกิจจัดกิจกรรมส่งเสริมการตลาดกว่า 8 เดือนแรกของปีนี้ ดุนรายได้และแบ็กล็อกได้ตามเป้าหมายทั้งปี 2566 แล้ว คาดมีโอกาสทำรายได้ปีนี้ทะลุเป้า –ทันหุ้น
SINO	SINO ไฮซีชัน-ค่าระวางตัน วอลุ่มขนส่งแตะ 55,000 ตู SINO รับอานิสงส์เข้าไฮซีชันและค่าระวางเรือปรับตัวดีขึ้น เดินหน้าแผนผลักดันไทยเป็นฮับส่งออกจากกลุ่มประเทศอาเซียนไปยังตลาดสหรัฐ พร้อมขยายพื้นที่บริการรับฝากตู้สินค้าคอนเทนเนอร์ต้นขบวนขนส่งสินค้าฟุ้งเป็น 55,000 ตู ภายในปี 2567 –ทันหุ้น
DUSIT	DUSIT รุกฐานจีน เปิด 11 โรงแรมรับท่องเที่ยวบูม DUSIT ขยายธุรกิจในประเทศจีน ล่าสุดเปิดโรงแรมแห่งที่ 11 ภายใต้ชื่อ "ดุสิตธานี โมแกนแมนเท่น หูโจว" พร้อมบริการเวลเนส เน้นบริการฟื้นฟูร่างกายและจิตใจ เพื่อรองรับการท่องเที่ยวที่ฟื้นตัว และมีแนวโน้มดีขึ้นอย่างต่อเนื่อง ซึ่งโอกาสรุกฐานต่อยอดผลงานในอนาคตแกร่ง –ทันหุ้น

NVDR Trading

ประจำวัน 28 กันยายน 2566

NVDR TOP Value		NVDR TOP Value	
Top 25 NVDR Net Buy		Top 25 NVDR Net Sell	
1. PTTEP	537,814,600	1. AOT	-659,897,770
2. BANPU	272,491,979	2. KBANK	-474,993,737
3. SCB	229,078,103	3. PTT	-377,563,086
4. DELTA	209,863,423	4. BH	-139,978,700
5. KCE	175,422,936	5. SCGP	-139,342,370
6. MTC	131,078,300	6. CRC	-129,141,962
7. SPRC	99,505,786	7. GULF	-124,965,130
8. TISCO	86,951,599	8. KTB	-124,055,241
9. OSP	63,610,813	9. CPALL	-118,632,575
10. GLOBAL	56,395,730	10. ADVANC	-103,613,940
11. STA	54,774,941	11. AWC	-97,489,299
12. BBL	53,047,562	12. LH	-92,700,119
13. BGRIM	51,569,462	13. TTB	-90,906,024
14. BDMS	40,930,701	14. HMPRO	-90,255,950
15. TCAP	29,793,575	15. MINT	-85,170,675
16. HANA	28,374,265	16. BEM	-75,283,631
17. BCP	27,283,950	17. BTS	-73,056,070
18. EA	21,252,266	18. BCH	-69,676,840
19. BAM	20,805,730	19. IML	-61,064,384
20. ICHI	15,427,460	20. INTUCH	-54,134,650
21. PSP	15,330,665	21. PTTGC	-53,112,478
22. ROJNA	14,862,010	22. SCC	-52,924,184
23. SMT	14,322,744	23. SIRI	-49,032,290
24. TOP	12,717,185	24. TRUE	-42,074,372
25. CBG	11,912,482	25. TIDLOR	-39,292,345

NVDR TOP Volume		NVDR TOP Volume	
Top 25 NVDR Net Buy		Top 25 NVDR Net Sell	
1. BANPU	33,924,090	1. TTB	-53,389,979
2. SPRC	10,645,499	2. SIRI	-28,242,587
3. XPG	8,983,100	3. AWC	-25,651,797
4. NEWS	7,001,100	4. IRPC	-18,675,000
5. STA	3,724,229	5. LH	-11,872,124
6. MTC	3,706,400	6. PTT	-11,167,211
7. GLOBAL	3,367,100	7. BTS	-9,870,296
8. KCE	3,225,786	8. AOT	-9,445,796
9. PTTEP	3,116,500	9. BEM	-9,140,243
10. SMT	2,749,597	10. SUPER	-7,366,200
11. PSG	2,722,400	11. HMPRO	-7,219,396
12. OSP	2,522,132	12. RABBIT	-7,021,700
13. SCB	2,275,600	13. KTB	-6,557,420
14. ROJNA	2,159,300	14. AAI	-6,118,642
15. CGH	2,082,400	15. JAS	-6,078,500
16. DELTA	2,012,382	16. TRUE	-5,833,446
17. BAM	2,004,200	17. TH	-3,931,600
18. SDC	2,000,300	18. KBANK	-3,807,643
19. BGRIM	1,803,103	19. SCGP	-3,622,896
20. PSP	1,727,000	20. BCH	-3,537,000
21. PPPM	1,603,900	21. CRC	-3,410,697
22. GUNKUL	1,602,950	22. KGEN	-3,105,600
23. BDMS	1,500,572	23. ESSO	-3,083,400
24. BIOTEC	1,028,400	24. MILL	-2,942,900
25. ANAN	962,300	25. GULF	-2,805,090

ยอดสะสม 5 วันย้อนหลัง 22 กันยายน - 28 กันยายน 2566

NVDR TOP Value		NVDR TOP Value	
Top 25 NVDR Net Buy		Top 25 NVDR Net Sell	
1. PTTEP	2,433,134,386	1. KBANK	-2,220,730,065
2. SCB	1,073,571,021	2. AOT	-1,747,928,854
3. BDMS	590,122,666	3. CPALL	-405,759,201
4. ADVANC	574,420,162	4. BH	-399,285,935
5. GULF	556,057,142	5. LH	-396,434,347
6. BANPU	428,405,045	6. AWC	-311,445,498
7. SPRC	368,181,848	7. TOP	-277,278,960
8. BCP	274,340,541	8. MINT	-253,452,250
9. OSP	268,296,793	9. SCC	-239,544,169
10. KCE	222,971,452	10. CRC	-238,802,241
11. BGRIM	217,437,042	11. WHA	-226,488,529
12. BBL	131,639,460	12. SCGP	-217,640,228
13. COM7	129,085,245	13. BTS	-198,220,427
14. TIDLOR	120,951,494	14. IML	-174,384,419
15. EA	107,558,732	15. SIRI	-171,946,240
16. ICHI	97,744,112	16. SISB	-155,429,275
17. GPSC	87,580,267	17. TISCO	-142,609,625
18. MTC	82,531,817	18. KTB	-139,638,554
19. CPF	78,152,048	19. HMPRO	-132,075,436
20. ROJNA	75,048,935	20. KTC	-123,870,073
21. MEGA	65,193,088	21. BEM	-123,625,145
22. STA	61,233,037	22. SAWAD	-111,435,351
23. NEX	55,746,880	23. CBG	-74,966,280
24. DELTA	50,762,668	24. BCH	-74,303,159
25. SKY	50,684,000	25. SPALI	-68,121,946

NVDR TOP Volume		NVDR TOP Volume	
Top 25 NVDR Net Buy		Top 25 NVDR Net Sell	
1. BANPU	53,857,691	1. SIRI	-96,601,863
2. SPRC	40,068,118	2. AWC	-79,948,020
3. XPG	38,042,101	3. LH	-50,084,099
4. TTB	25,381,280	4. WHA	-41,583,000
5. BDMS	22,222,748	5. IRPC	-30,120,804
6. PSG	17,384,200	6. BTS	-26,751,636
7. NEWS	16,447,200	7. AOT	-25,076,011
8. PTTEP	14,331,570	8. KBANK	-17,765,869
9. GULF	12,377,209	9. BEM	-15,085,685
10. ROJNA	10,621,100	10. KGEN	-14,047,100
11. SCB	10,475,567	11. HMPRO	-10,533,892
12. OSP	10,372,929	12. DCC	-10,463,421
13. BGRIM	7,387,307	13. SUPER	-9,357,989
14. BCP	6,691,092	14. MINT	-8,119,435
15. ICHI	5,832,325	15. KTB	-7,425,620
16. TIDLOR	5,610,134	16. CPALL	-6,661,750
17. NYT	5,414,411	17. IML	-6,354,337
18. B	5,368,304	18. WAVE	-6,299,400
19. CGH	5,243,700	19. CRC	-6,227,271
20. RABBIT	4,814,908	20. PSL	-5,935,900
21. NEX	4,663,700	21. QH	-5,780,900
22. KCE	4,140,897	22. VGI	-5,650,680
23. COM7	4,115,519	23. SCGP	-5,619,096
24. STA	4,067,930	24. TOP	-5,580,948
25. CPF	3,856,369	25. TTA	-5,561,892

ข้อมูลแบบรายงานการเปลี่ยนแปลงการถือหลักทรัพย์ของผู้บริหาร (แบบ 59) Change by Management

Date of report		28 September, 2023		Source : กสท. (SEC)			
ชื่อบริษัท	ชื่อผู้บริหาร	วิธีการได้มา/จำหน่าย	ประเภทหลักทรัพย์	วันที่ได้มา/จำหน่าย	จำนวน	ราคา	
APP	นาย ธาณินทร์ พรศิริเวช	ซื้อ	หุ้นสามัญ	26/09/2566	8,000	2.62	
APP	นาย ธาณินทร์ พรศิริเวช	ซื้อ	หุ้นสามัญ	26/09/2566	8,000	2.64	
APP	นาย ธาณินทร์ พรศิริเวช	ซื้อ	หุ้นสามัญ	27/09/2566	6,000	2.60	
BGT	นาง นันทริกา ชันช้อย	ซื้อ	หุ้นสามัญ	27/09/2566	20,000	0.92	
BGT	นาง นันทริกา ชันช้อย	ซื้อ	หุ้นสามัญ	26/09/2566	40,000	0.93	
BGT	นาย นพดล ธรรมวิมานะ	ซื้อ	หุ้นสามัญ	27/09/2566	105,700	0.92	
BGT	นาง นันทริกา ชันช้อย	ซื้อ	หุ้นสามัญ	25/09/2566	10,000	0.95	
DTCENT	นาย อภิสิทธิ์ รุจิเกียรติกำจร	ซื้อ	หุ้นสามัญ	27/09/2566	95,500	1.46	
EP	นาย ยุทธ ชินสุภักกุล	ซื้อ	หุ้นสามัญ	27/09/2566	16,300	2.98	
FTE	นาย ทักษิณ ตันดีไพจิตร	ซื้อ	หุ้นสามัญ	27/09/2566	76,800	1.63	
GUNKUL	นาย กัลกุล ดำรงปิยะวัฒน์	ซื้อ	หุ้นสามัญ	27/09/2566	1,000,000	3.20	
HTC	นาย พงศกร เทียงธรรม	ซื้อ	หุ้นสามัญ	26/09/2566	20,000	16.50	
KCG	นาย ทงธรรม เพียรพัฒนาวิทย์	ซื้อ	หุ้นสามัญ	27/09/2566	2,000	10.30	
KSL	นาย จำรัส ชินธรรมมิตร	ซื้อ	หุ้นสามัญ	27/09/2566	109,100	2.78	
PEACE	นาย พิสิฐ บัญจคุณากรณ์	ซื้อ	หุ้นสามัญ	27/09/2566	2,000	3.92	
PRIN	นาย ปริญญา โกววิจินดาชัย	ซื้อ	หุ้นสามัญ	27/09/2566	162,200	2.99	
RS	นาย สุรัชย์ เขษรฐโชติศักดิ์	ซื้อ	สัญญาซื้อขายล่วงหน้าอ้างอิงราคาหรือผลตอบแทนในหุ้นของบริษัทจดทะเบียน (Single Stock Future) ที่มีการซื้อขายใน TFEX	27/09/2566	2,090	14.82	
SEAFCO	นาย ณรงค์ ทัศนนิพันธ์	ซื้อ	หุ้นสามัญ	26/09/2566	50,000	3.10	
SINO	นาย อธิกร ชำเดช	ซื้อ	หุ้นสามัญ	25/09/2566	200,000	1.78	
SKN	นาง กิตติยา นิมเลออร์	ซื้อ	หุ้นสามัญ	27/09/2566	10,000	4.34	
SORKON	นาง นิรมล รุจิราโสภณ	ซื้อ	หุ้นสามัญ	27/09/2566	60,000	4.66	
SORKON	นาย เจริญ รุจิราโสภณ	ซื้อ	หุ้นสามัญ	26/09/2566	47,200	4.66	
SORKON	นาย เจริญ รุจิราโสภณ	ซื้อ	หุ้นสามัญ	27/09/2566	60,000	4.66	
SORKON	นาง นิรมล รุจิราโสภณ	ซื้อ	หุ้นสามัญ	26/09/2566	47,200	4.66	
STA	นาย วิษณุพล สิ้นเจริญกุล	ซื้อ	หุ้นสามัญ	27/09/2566	10,000	15.60	
SYNTEC	นาย ณยศ ปิสิญธนกุล	ซื้อ	หุ้นสามัญ	27/09/2566	50,000	1.65	
TEGH	นางสาว สิ้นเนช โภกนุทากรณ์	ซื้อ	หุ้นสามัญ	27/09/2566	100,000	2.96	
UTP	นาย มงคล มังกรกนก	ซื้อ	หุ้นสามัญ	27/09/2566	10,000	11.90	
WICE	นาย ชูเดช คงสุนทร	ซื้อ	หุ้นสามัญ	27/09/2566	50,000	7.30	
WICE	นาย ชูเดช คงสุนทร	ซื้อ	หุ้นสามัญ	27/09/2566	50,000	7.45	
AH	นาย ศรिता เพ็ชรอินทร์	ขาย	หุ้นสามัญ	27/09/2566	100,000	34.12	
NCAP	นางสาว อุมลวรรณ ปิยะจินดา	ขาย	หุ้นสามัญ	27/09/2566	30,500	3.24	
RS	นาย สุรัชย์ เขษรฐโชติศักดิ์	ขาย	สัญญาซื้อขายล่วงหน้าอ้างอิงราคาหรือผลตอบแทนในหุ้นของบริษัทจดทะเบียน (Single Stock Future) ที่มีการซื้อขายใน TFEX	27/09/2566	1,900	14.27	
SINO	นาย อธิกร ชำเดช	ขาย	หุ้นสามัญ	25/09/2566	200,000	1.92	
TU	นาย เข่ง นิรุคตินานนท์	ขาย	หุ้นสามัญ	28/09/2566	100,000	14.50	

ข้อมูลการขายชอร์ต

28-Sep-2023

หลักทรัพย์	ปริมาณหุ้นที่ขายชอร์ต (หุ้น)	มูลค่าการขายชอร์ต (บาท)	%ปริมาณการขายชอร์ต	%มูลค่าการขายชอร์ต
1 KBSPIF	37000	329,300.00	53.62	53.63
2 M-R	70200	3,214,725.00	30.5	30.5
3 PM	12700	110,195.00	27.67	27.72
4 COM7	1797700	55,387,125.00	24.87	24.89
5 JTS	12400	363,575.00	21.91	21.94
6 ORI-R	789500	7,875,615.00	21.64	21.64
7 RATCH-R	1402500	43,484,325.00	19.94	19.93
8 MTC-R	2783500	98,787,225.00	19.65	19.61
9 DOHOME	1945000	21,245,390.00	18.98	19.09
10 M	43900	2,010,525.00	19.07	19.07
11 EPG-R	364700	2,397,355.00	18.72	18.74
12 CBG-R	853500	69,720,725.00	18.5	18.52
13 TFG-R	259100	960,034.00	18.36	18.36
14 INTUCH-R	478600	35,029,075.00	18.2	18.25
15 ASW	113400	970,170.00	18.18	18.16
16 EA-R	3696800	188,322,650.00	17.9	17.92
17 SPALI-R	715300	14,504,820.00	17.84	17.84
18 TTB	54684800	93,315,444.00	17.61	17.63
19 PTG-R	1635800	15,140,555.00	17.15	17.15
20 WHA	6333800	34,274,910.00	17.07	17.06
21 AOT-R	4817300	336,927,450.00	17.04	17.04
22 AMATA	682500	17,616,250.00	16.85	16.84
23 AWC-R	17167900	65,375,376.00	16.67	16.74
24 IRPC-R	12599000	26,185,766.00	16.72	16.72
25 BTS-R	6501400	47,931,200.00	16.53	16.54
26 GULF-R	2762500	123,402,100.00	16.33	16.34
27 AH	134000	4,621,650.00	16.25	16.3
28 THG-R	59000	3,907,325.00	16.05	16.09
29 KBANK-R	2489600	310,830,650.00	15.94	15.93
30 TIPH	143300	5,331,900.00	15.76	15.74
31 MINT-R	2329100	72,299,975.00	15.66	15.68
32 MAJOR-R	268900	3,718,500.00	15.6	15.67
33 SC-R	483400	1,918,666.00	15.53	15.52
34 SCC	550400	165,339,000.00	15.46	15.48
35 CKP	540900	1,764,702.00	15.45	15.45
36 AAV	7456500	19,414,546.00	15.26	15.38
37 ADVANC	817000	184,854,100.00	15.31	15.34
38 OR	4999100	91,469,590.00	15.26	15.26
39 BCH-R	1873400	36,905,980.00	14.73	14.73
40 CHG-R	2355400	7,658,288.00	14.69	14.67
41 TPIPL	526500	763,425.00	14.28	14.32
42 BLA-R	542100	15,323,900.00	14.25	14.2
43 IRPC	10392900	21,641,862.00	13.79	13.82
44 LH-R	8673400	67,936,245.00	13.8	13.8
45 MEGA-R	306500	13,612,750.00	13.68	13.69

หลักทรัพย์	ปริมาณหุ้นที่ขายชอร์ต (หุ้น)	มูลค่าการขายชอร์ต (บาท)	%ปริมาณการขายชอร์ต	%มูลค่าการขายชอร์ต
46 SPALI	545600	11,080,240.00	13.61	13.63
47 BEM	3923700	32,329,770.00	13.6	13.6
48 CPALL-R	2195600	132,851,225.00	13.53	13.54
49 SCGP-R	2951900	113,318,250.00	13.36	13.45
50 HTC	27600	456,600.00	13.09	13.08
51 STPI	118800	403,336.00	12.85	12.97
52 BYD-R	867100	5,957,710.00	12.9	12.92
53 TTA-R	741400	4,598,865.00	12.83	12.84
54 TVO-R	46400	1,006,210.00	12.79	12.8
55 TPIPL-R	469400	680,437.00	12.73	12.76
56 SHR-R	162400	436,348.00	12.72	12.74
57 EKH	100100	790,790.00	12.56	12.56
58 BJC-R	478900	14,525,225.00	12.5	12.54
59 SCC-R	440200	132,321,300.00	12.37	12.39
60 BDMS	8086500	216,707,050.00	12.21	12.3
61 GULF	2076300	92,830,375.00	12.27	12.29
62 GPSC-R	1746600	76,836,550.00	12.24	12.25
63 THANI-R	520900	1,577,430.00	12.07	12.08
64 TVO	43400	941,780.00	11.96	11.98
65 SAT	243800	4,393,240.00	12	11.96
66 CRC-R	2723400	103,284,900.00	11.91	11.89
67 CPN-R	859600	55,206,825.00	11.78	11.84
68 TIPH-R	105200	3,915,500.00	11.57	11.56
69 QH	1526000	3,418,240.00	11.53	11.53
70 STEC-R	727900	7,069,895.00	11.46	11.5
71 KTC-R	318400	13,921,650.00	11.49	11.5
72 BEM-R	3277200	26,989,035.00	11.36	11.35
73 GUNKUL-R	3014100	9,615,122.00	11.25	11.31
74 SUPER-R	1988100	933,837.00	11.2	11.28
75 BH	277600	74,544,700.00	11.15	11.19
76 HMPRO	4533900	57,146,580.00	11.09	11.15
77 GLOBAL	1701200	28,823,420.00	10.97	11.02
78 SAWAD-R	1463500	63,113,750.00	10.93	10.95
79 BEC-R	440500	2,971,115.00	10.75	10.83
80 TFG	152400	565,288.00	10.8	10.81
81 TOA-R	242500	5,475,930.00	10.47	10.45
82 NCAP	641000	2,068,250.00	10.27	10.3
83 CKP-R	360000	1,173,470.00	10.28	10.27
84 BTG-R	138000	3,105,000.00	10.27	10.24
85 DCC	462000	776,159.00	10.2	10.23
86 DCC-R	460400	769,155.00	10.17	10.14
87 KTB	5413800	102,684,190.00	10.09	10.09
88 ASK	78100	1,699,360.00	10.03	10.01
89 CPALL	1587700	95,923,875.00	9.78	9.78
90 TLI	1926300	25,128,380.00	9.81	9.75

หมายเหตุ :- %ปริมาณและมูลค่าการขายชอร์ต เปรียบเทียบกับปริมาณและมูลค่าการซื้อขายแบบ AOM

- " -R " ข้อมูลธุรกรรมขายชอร์ตในเอ็นวีซีอาร์

Source:SETSMART

Equity Index Futures - Trading Volume

28 September 2023

Volume, OI: Contracts

	Foreign Investor		Local Institutions		Local Investor		Total	
	Volume	%	Volume	%	Volume	%	Volume	OI
Long	148,060	38.19%	57,152	14.74%	182,513	47.07%		
Short	161,043	41.54%	47,129	12.16%	179,553	46.31%		
Net	-12,983	-	10,023	-	2,960	-	387,725	750,080

29 August 2023 - 28 September 2023 (1 Month)

Volume, OI: Contracts

	Foreign Investor		Local Institutions		Local Investor		Total	
	Volume	%	Volume	%	Volume	%	Volume	OI
Long	2,782,929	45.43%	806,511	13.17%	2,535,984	41.40%		
Short	2,901,808	47.37%	811,408	13.25%	2,412,208	39.38%		
Net	-118,879	-	-4,897	-	123,776	-	6,125,424	750,080

3 January 2023 - 28 September 2023 (YTD)

	Foreign Investor		Local Institutions		Local Investor		Total	
	Volume	%	Volume	%	Volume	%	Volume	OI
Long	18,264,342	39.99%	6,975,078	15.27%	20,435,616	44.74%		
Short	18,527,064	40.56%	6,912,642	15.13%	20,235,330	44.30%		
Net	-262,722	-	62,436	-	200,286	-	45,675,036	750,080

Source: SETSMART

Rights & Benefits

September

Monday	Tuesday	Wednesday	Thursday	Friday
				01-Sep
				CPTGF-XN@0.1735 EGATIF-XD@0.0531 EGATIF-XN@0.15 KBSPIF-XD@0.231 RATCH-XD@0.8 TFFIF-XD@0.1009 TIF1-XD@0.125 TTLPF-XD@0.441
04-Sep	05-Sep	06-Sep	07-Sep	08-Sep
BCPG-XD@0.1 DRT-XD@0.26 HPF-XD@0.11 LANNA-XD@1.1 M-II-XD@0.155 MNIT-XD@0.025 MNIT2-XD@0.17 MNIT2-XN@0.7 MNRF-XN@0.18 MNRF-XD@0.1 M-STOR-XD@0.1 PB-XD@0.86	CTARAF-XN@0.128 GAHREIT-XD@0.3 GROREIT-XD@0.29 KPNPF-XN@0.04 MULF-XD@0.127 MST-XD@0.37 TTW-XD@0.3	BANPU-W5-XE 1:1@7.5 BAY-XD@0.4 BBL-XD@2 BCP-XD@0.5 CWT-W5-XE 1:1@3.5 DIMET-W4-XE 1:1.0677@0.4683 EVER-W4-XE 1:1@1 GPSC-XD@0.3 IP-W1-XE 1:1.045@23.915 KKP-XD@1.25 NVDA80X-XD@0 OR-XD@0.25 TISCO-XD@2 TISCO-P-XD@2	NETEASE80-XD@0.03018 TOP-XD@0.65	BPP-XD@0.4 SSPF-XD@0.1169
11-Sep	12-Sep	13-Sep	14-Sep	15-Sep
PINGAN80-XD@0 SUSCO-XD@0.2	BANPU-XD@0.25 BDMS-XD@0.35 HMPCO-XD@0.18	EASTW-XD@0.05 KBANK-XD@0.5 SCB-XD@2.5 TIPH-XD@0.5 TPIPL-XD@0.03 TPIPP-XD@0.12	EGCO-XD@3.25	
18-Sep	19-Sep	20-Sep	21-Sep	22-Sep
	EMC-W6-XE 1:1@0.15	MBK-XD@0.4 SRIPANWA-XD@0.1792		PRG-XD@0.3
25-Sep	26-Sep	27-Sep	28-Sep	29-Sep
LHHOTEL-XR 1:0.8549@0 WICE-XB@25779816		BCPG-W2-XE 1:1@8 ENGY-XD@0.05 JCKH-XR 1:2.75@0.03 JCKH-XW 3:1		INSET-W1-XE 1:1@2

Remark *ND - No Dividend, XD - Cash Dividend, XD(ST) - Stock Dividend, XR - Rights for Common, XW - Rights for Warrant, XT - Rights for Transferable Subscription Right, XN - Capital Return, XB- Pre-emptive = Pre-emptive Rights

SOURCES: Stock Exchange of Thailand (SET)

Rights & Benefits

October

Monday	Tuesday	Wednesday	Thursday	Friday
02-Oct	03-Oct	04-Oct	05-Oct	06-Oct
LHHOTEL-XD@0.3	META-XR 10:3@0.24	PTT-XD@0.8 TFMAMA-XD@2.25 RS-XD@0.6 WAVE-W2-XE 1:4.49@0.156	NDX01-XD@0	META-W6-XE 1:1@1
09-Oct	10-Oct	11-Oct	12-Oct	13-Oct
CHAYO-XD(SD)50:1 TTB-XD@0.05 CHAYO-XD@0.00111	CCET-XR 1:0.7863@0			
16-Oct	17-Oct	18-Oct	19-Oct	20-Oct
	JCK-XR 1:1@0.3	BWG-W6-XE 1:1@1		CV-XR 1:2@1 MBK-W1-XE 1:1.1396@2.6326 CV-XW2:1
23-Oct	24-Oct	25-Oct	26-Oct	27-Oct
		PLANET-W1-XE 1:1@2		
30-Oct	31-Oct			
ALPHAX-XR 1:1@0.25 B-XW3:1				

Remark *ND - No Dividend, XD - Cash Dividend, XD(ST) - Stock Dividend, XR - Rights for Common, XW - Rights for Warrant, XT - Rights for Transferable Subscription Right, XN - Capital Return, XB- Pre-emptive = Pre-emptive Rights

SOURCES: Stock Exchange of Thailand (SET)

Share Listing

September-2023

Monday	Tuesday	Wednesday	Thursday	Friday
				01-Sep
04-Sep	05-Sep	06-Sep	07-Sep	08-Sep
Share Listing TEAMG - 22,400 Shares		Share Listing SDC - 44,444 M Shares SIRI - 10,000 M Shares	Share Listing META - 907 Shares	
11-Sep	12-Sep	13-Sep	14-Sep	15-Sep
Share Listing ALL - 86,117 M Shares CMR - 48,000 M Shares SDC - 63,492 M Shares	Share Listing AKS - 12 Shares W - 156,200 M Shares	New Listing GFC - 220 M Shares MAI/Services, IPO Pr. (Bt): 7.00 Share Listing SC - 1,015 M Shares	New Listing COCOCO - 1,470 M Shares SET/Food & Bev., IPO Pr. (Bt): 5.50 Share Listing ALPHAX - 650 M Shares BC - 81 Shares GCAP - 3,875 M Shares MACO - 4,056 Shares	Share Listing TRU - 1,223 M Shares
18-Sep	19-Sep	20-Sep	21-Sep	22-Sep
	Share Listing JCKH - 1,617,531 M Shares	New Listing SINO - 1,040 M Shares SET/Services, IPO Pr. (Bt): 1.40 Share Listing PRG - 39,131 Shares	Share Listing INET - 910,000 Shares MBK - 5,773 M Shares	Share Listing MBAX - 2,984 M Shares
25-Sep	26-Sep	27-Sep	28-Sep	29-Sep
	New Lisintg SAV - 640 M Shares SET/Trans. & Logistic, IPO Pr. (Bt) : 19.00	Share Listing BYD - 801,422 M Shares	Share Listing ALPHAX - 742,500 M Shares GCAP - 4,219 M Shares	Share Listing TEAMG - 22,900 Shares

	Units	28-Sep-23	(%)	WTD	(%)	MTD	(%)	QTD	(%)	YTD	(%)
Refinery & Oil											
Dubai	USD/barrel	93.52	-0.6%	93.16	-1.8%	93.09	7.5%	86.61	11.6%	81.22	-16.3%
Brent	USD/barrel	97.82	0.0%	95.57	1.8%	93.89	9.0%	86.57	10.9%	81.99	-19.1%
Nymex	USD/barrel	91.71	-2.1%	91.45	1.5%	89.02	10.6%	81.58	12.8%	76.19	-3.9%
Jet Oil	USD/barrel	123.02	0.6%	119.84	0.9%	117.84	3.5%	110.17	19.8%	102.66	-17.3%
Jet - Dubai Spread	USD/barrel	29.50	4.7%	26.68	11.7%	24.75	-9.1%	23.56	64.4%	21.44	-21.1%
Diesel	USD/barrel	123.91	-2.3%	123.34	0.7%	121.04	4.4%	112.01	22.7%	103.02	-19.7%
Diesel - Dubai Spread	USD/barrel	30.39	-7.0%	30.18	9.4%	27.95	-4.6%	25.40	85.8%	21.80	-30.4%
Gasoline	USD/barrel	99.01	-1.0%	98.95	-3.7%	100.68	2.1%	97.07	9.8%	93.31	-15.0%
Gasoline-Dubai Spread	USD/barrel	5.49	-6.8%	5.79	-26.9%	7.59	-36.6%	10.46	-3.1%	12.09	-4.8%
Fuel Oil	USD/barrel	83.27	-0.7%	81.47	2.6%	79.94	2.2%	76.50	14.8%	68.54	-12.8%
FO - Dubai Spread	USD/barrel	(10.25)	-0.1%	(11.69)	-24.5%	(13.15)	56.1%	(10.11)	-7.9%	(12.68)	-31.3%
Natural Gas	USD/MMBtu	2.95	1.6%	2.91	-0.8%	2.95	-7.1%	3.09	0.3%	3.27	-32.2%
NA Spot LPG Propane	US cent/gal	72.30	-2.0%	72.03	-0.7%	74.26	8.9%	68.94	2.4%	72.71	-34.8%
NA Spot LPG Normal Butane	US cent/gal	76.10	-84.3%	78.67	-83.5%	75.72	-84.5%	62.16	-88.5%	77.98	-87.0%

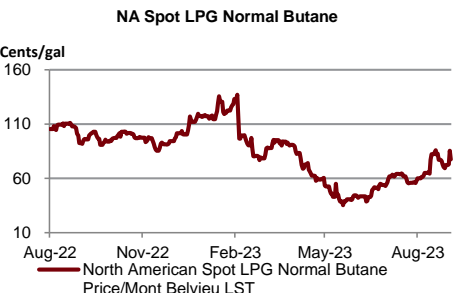
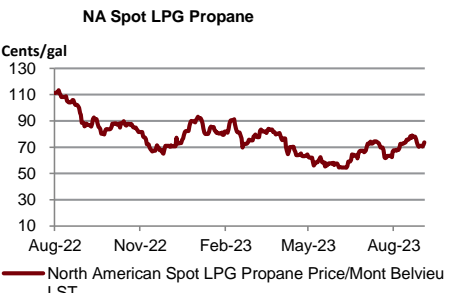
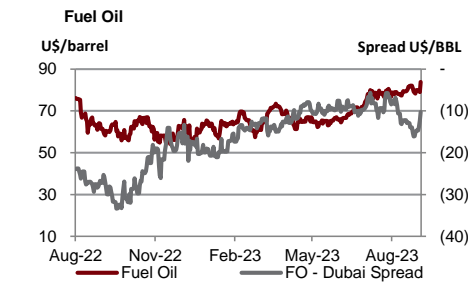
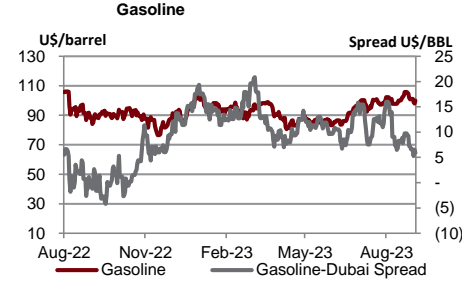
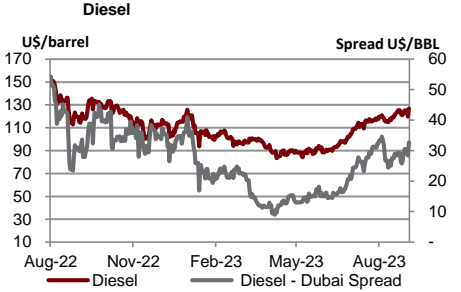
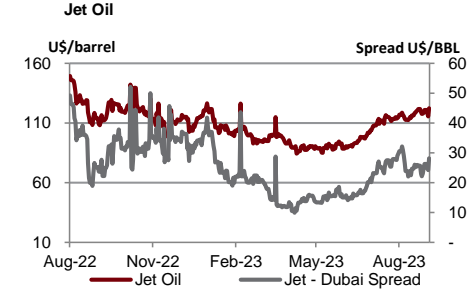
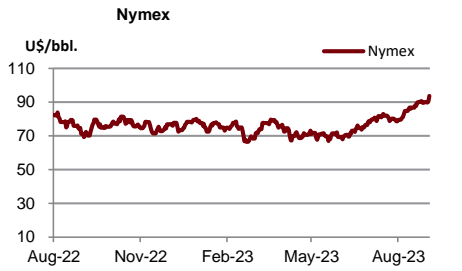
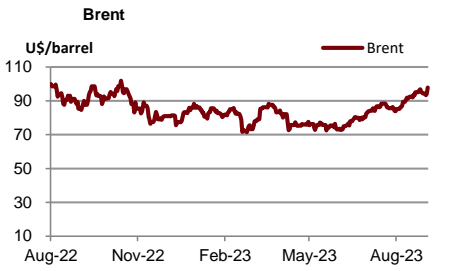
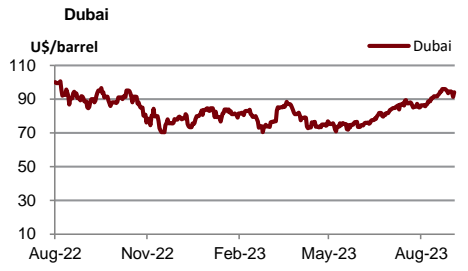

Source : Bloomberg

	Units	28-Sep-23	(%)	WTD	(%)	MTD	(%)	QTD	(%)	YTD	(%)
Soft Commodities											
Sugar #11 (World)	USd/lb.	26.96	2.2%	27	-3.0%	26.88	9.9%	25.11	3.2%	22.88	30.4%
Corn	USd/bu.	488.50	1.1%	483	1.4%	481.06	-1.8%	497.31	-8.4%	540.50	-10.2%
Wheat Future(Cbt)	USd/bu.	578.75	-0.1%	584	0.0%	590.63	-7.7%	645.13	-5.6%	697.38	-20.1%
Soybean Future	USd/bu.	1,300.50	-0.2%	1,301	-0.6%	1,334.00	-0.7%	1,350.56	7.3%	1,321.63	-1.8%
Soybean Meal	USD/T.	391.50	0.6%	391	0.4%	394.29	-0.7%	398.33	0.9%	401.97	7.2%
Palm Oil	MYR/metric tonne	3,643.50	0.0%	3,660	0.0%	3,720.50	-2.1%	3,805.78	-0.9%	3,887.02	-24.2%
SHFE Natural Rubber	CNY/MT	13,835.00	0.3%	13,905	-1.7%	14,126.00	8.4%	13,412.20	7.1%	12,835.30	-4.1%

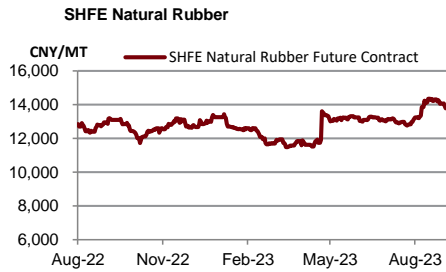
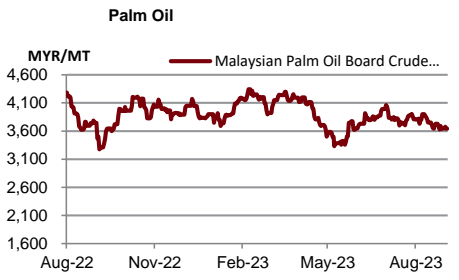
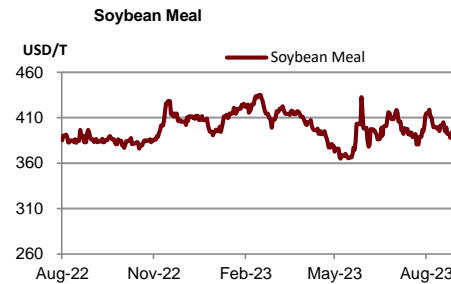
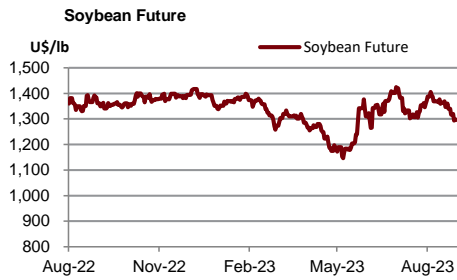
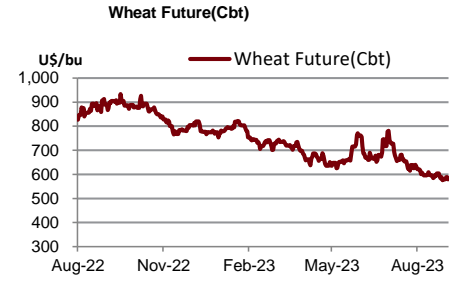
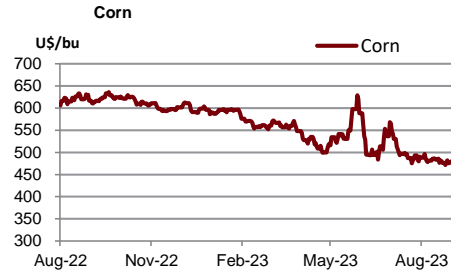
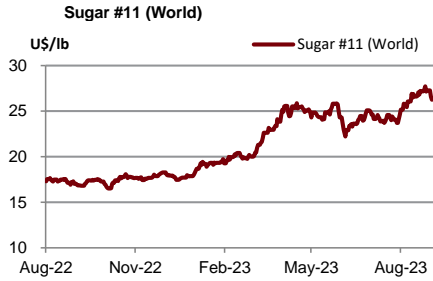

Source : Bloomberg

	Units	28-Sep-23	(%)	WTD	(%)	MTD	(%)	QTD	(%)	YTD	(%)
Shipping											
Baltic Dry Index (BDI)	USD	1,752.00	0.0%	1,687	9.4%	1,360	18.3%	1,177	-10.4%	1,164	-39.8%
Baltic Supramax Index (BSI)	USD	1,318.00	0.0%	1,337	2.0%	1,185	47.2%	900	-8.0%	934	-53.6%
Baltic Clean Tanker Index (BCTI)	USD	824.00	0.0%	839	-2.2%	819	10.1%	724	-1.0%	793	-35.5%
Baltic Dirty Tanker Index (BDTI)	USD	814.00	0.0%	808	5.6%	749	-6.3%	830	-28.3%	1,133	-18.5%

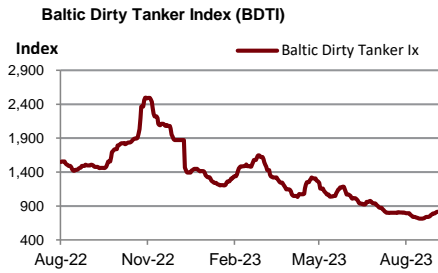
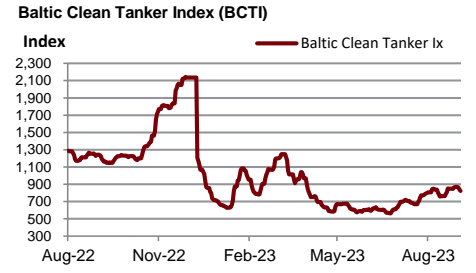
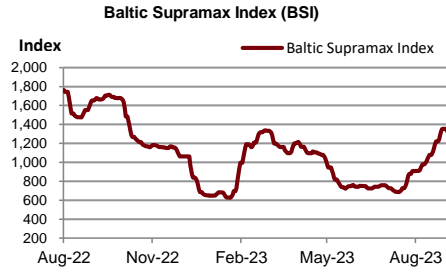
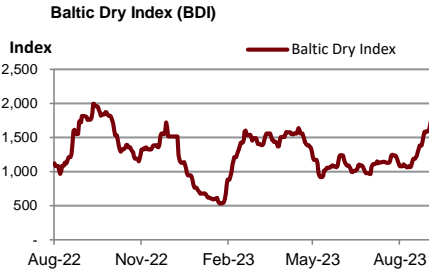

Source : Bloomberg

	Units	28-Sep-23	(%)	WTD	(%)	MTD	(%)	QTD	(%)	YTD	(%)
Metal											
Lme Aluminum Spot (\$)	USD/MT	2,248.29	2.0%	2,212	1.1%	2,177	1.9%	2,157	-4.6%	2,274	-15.8%
Lme Alum Aly Spot (\$)	USD/MT	1,534.00	0.1%	1,532	2.1%	1,504	-6.2%	1,642	-15.8%	1,886	-8.8%
Lme Nasaac Spot (\$)	USD/MT	2,274.00	0.0%	2,273	-1.7%	2,330	-2.9%	2,382	-3.2%	2,368	-9.2%
Lme Copper Spot (\$)	USD/MT	8,167.05	1.4%	8,083	-1.7%	8,280	-0.8%	8,370	-1.1%	8,594	-2.4%
Lme Lead Spot (\$)	USD/MT	2,220.00	2.1%	2,207	-1.1%	2,255	4.7%	2,171	2.5%	2,142	-0.2%
Lme Nickel Spot (\$)	USD/MT	18,634.00	-0.6%	18,715	-3.2%	19,705	-3.6%	20,423	-8.3%	22,918	-10.6%
Lme Tin Spot (\$)	USD/MT	25,059.00	-1.3%	25,482	-1.2%	25,669	-1.6%	26,836	2.3%	26,443	-15.2%
Gold Spot \$/Oz	USD/t oz.	1,864.87	-0.5%	1,885	-2.3%	1,915	-0.2%	1,927	-2.5%	1,932	7.2%
Thailand Gold Bar Buying Prices	THB/15.244 grams	32,550.00	-0.6%	32,708	1.3%	32,435	2.2%	31,995	-0.5%	31,464	5.7%
Thailand Gold Bar Selling Price	THB/15.244 grams	32,650.00	-0.6%	32,808	1.3%	32,535	2.2%	32,095	-0.5%	31,564	5.7%
Thailand Gold Ornament Buying Price	THB/15.16 grams	31,957.28	-0.6%	32,122	1.3%	31,851	2.2%	31,419	-0.5%	30,898	5.7%
Thailand Gold Ornament Selling Price	THB/15.16 grams	33,150.00	-0.6%	33,308	1.3%	33,035	2.2%	32,595	-0.5%	32,064	5.6%

Lme Aluminum Spot (\$)

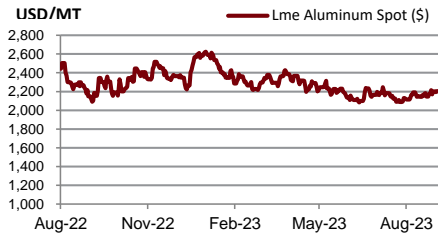

Lme Alum Aly Spot (\$)

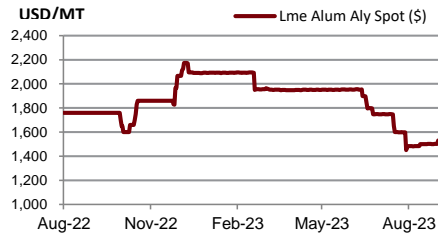

Lme Nasaac Spot (\$)

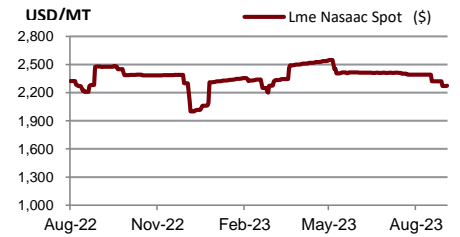

Lme Copper Spot (\$)



Lme Lead Spot (\$)

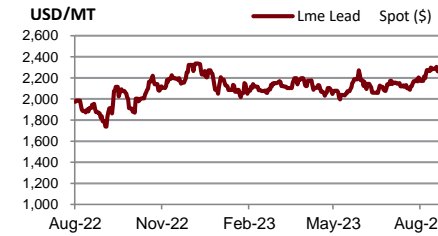

Lme Nickel Spot (\$)

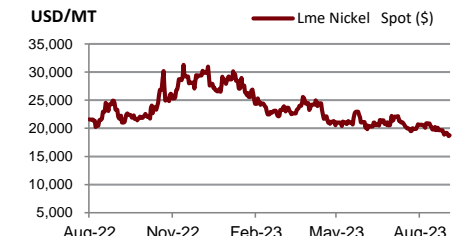

Lme Tin Spot (\$)

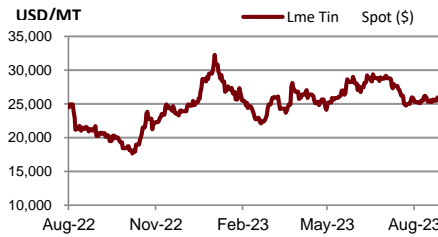

Gold Spot \$/Oz

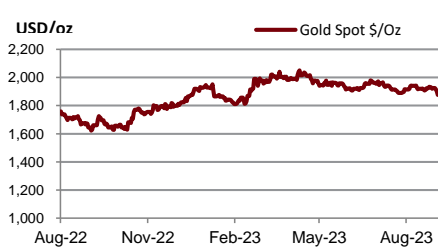

DISCLAIMER

การเสนอคำแนะนำ ข้อมูลบทวิเคราะห์ และการคาดการณ์ รวมทั้งการแสดงความคิดเห็นที่ปรากฏอยู่ในรายงานฉบับนี้ จัดทำขึ้นบนพื้นฐานของแหล่งข้อมูลที่ดีที่สุดที่ได้รับมา และพิจารณาเห็นว่าน่าเชื่อถือ แต่ทั้งนี้ทางบริษัทหลักทรัพย์ ซีจีเอส-ซีไอเอ็มบี (ประเทศไทย) จำกัด ไม่อาจรับรองความถูกต้องและความสมบูรณ์ของข้อมูลดังกล่าว ความเห็นที่แสดงไว้ในรายงานฉบับนี้ไม่ถือเป็นการเสนอแนะหรือการชี้ชวนให้ซื้อหรือขายหลักทรัพย์ การนำไปใช้ซึ่งข้อมูล บทวิเคราะห์และการคาดการณ์ทั้งหลายที่ปรากฏอยู่ในรายงานฉบับนี้เป็นการนำไปใช้โดยให้ผู้ใช้ยอมรับความเสี่ยงและเป็นดุลยพินิจของผู้ใช้แต่ผู้เดียว

คำนิยามของ RECOMMENDATION (คำแนะนำการลงทุน)

คำแนะนำในหุ้น

ADD: ในกรณีผลตอบแทนของหุ้นที่คาดการณ์มากกว่า 10% ในช่วงเวลา 12 เดือนข้างหน้า

HOLD: ในกรณีผลตอบแทนของหุ้นที่คาดการณ์อยู่ระหว่าง 0% ถึง 10% ในช่วงเวลา 12 เดือนข้างหน้า

REDUCE: ในกรณีผลตอบแทนของหุ้นที่คาดการณ์น้อยกว่า 0% ในช่วงเวลา 12 เดือนข้างหน้า

คำแนะนำในภาคอุตสาหกรรม

OVERWEIGHT: ในกรณีที่บริษัทจำนวนมากในอุตสาหกรรมที่คาดการณ์ว่ามีผลตอบแทนมากกว่า 10% ในช่วงเวลา 12 เดือนข้างหน้า

NEUTRAL: ในกรณีที่บริษัทจำนวนมากในอุตสาหกรรมที่คาดการณ์ว่ามีผลตอบแทนอยู่ระหว่าง 0% ถึง 10% ในช่วงเวลา 12 เดือนข้างหน้า

UNDERWEIGHT: ในกรณีที่บริษัทจำนวนมากในอุตสาหกรรมที่คาดการณ์ว่ามีผลตอบแทนน้อยกว่า 0% ในช่วงเวลา 12 เดือนข้างหน้า

รายงานการประเมินการกำกับดูแลกิจการ (CGR)

การเปิดเผยผลการสำรวจของสมาคมส่งเสริมสถาบันกรรมการบริษัทไทย (IOD) ในเรื่องการกำกับดูแลกิจการ (Corporate Governance) นี้เป็นการดำเนินการตามนโยบายของสำนักงานคณะกรรมการกำกับหลักทรัพย์และตลาดหลักทรัพย์ โดยการสำรวจของ IOD เป็นการสำรวจและประเมินจากข้อมูลของบริษัทจดทะเบียนในตลาดหลักทรัพย์แห่งประเทศไทย และตลาดหลักทรัพย์ เอ็มเอไอ ที่มีการเปิดเผยต่อสาธารณะ และเป็นข้อมูลให้ผู้ลงทุนทั่วไปสามารถเข้าถึงได้ ดังนั้นผลสำรวจดังกล่าวจึงเป็นการนำเสนอในมุมมองของบุคคลภายนอก โดยไม่ได้เป็นการประเมินการปฏิบัติ และมีได้มีการไขข้อมูลภายในในการประเมิน

อนึ่ง ผลการสำรวจดังกล่าว เป็นผลการสำรวจ ณ วันที่ปรากฏในรายงานการกำกับดูแลกิจการบริษัทจดทะเบียนไทยเท่านั้น ดังนั้น ผลการสำรวจจึงอาจเปลี่ยนแปลงได้ภายหลังจากวันดังกล่าว ทั้งนี้ บริษัทหลักทรัพย์ ซีจีเอส-ซีไอเอ็มบี (ประเทศไทย) จำกัด มิได้ยืนยันหรือรับรองถึงความถูกต้องของผลสำรวจดังกล่าวแต่อย่างใด

ช่วงคะแนน	สัญลักษณ์	ความหมาย
90 – 100		ดีเลิศ
80 – 89		ดีมาก
70 - 79		ดี
60 – 69		ดีพอใช้
50 – 59		ผ่าน
ต่ำกว่า 50	No logo given	N/A

จะทำการเผยแพร่รายชื่อเฉพาะบริษัทที่ได้คะแนนอยู่ในระดับ “ดี” ขึ้นไป ซึ่งมี 3 กลุ่มคือ “ดี” “ดีมาก” และ “ดีเลิศ” โดยประกาศรายชื่อบริษัทในแต่ละกลุ่มเรียงตามลำดับตัวอักษรชื่อย่อบริษัทในภาษาอังกฤษ

รายงานการประเมินการกำกับดูแลกิจการ (CGR) โดยสมาคมส่งเสริมสถาบันกรรมการบริษัทไทย 2565



AAV	ADVANC	AF	AH	AIRA	AJ	AKP	AKR	ALLA	ALT	AMA	AMARIN
AMATA	AMATAV	ANAN	AOT	AP	APURE	ARIP	ASP	ASW	AUCT	AWC	AYUD
BAFS	BAM	BANPU	BAY	BBIK	BBL	BCP	BCPG	BDMS	BEM	BEYOND	BGC
BGRIM	BIZ	BKI	BOL	BPP	BRR	BTS	BTW	BWG	CENTEL	CFRESH	CGH
CHEWA	CHO	CIMBT	CK	CKP	CM	CNT	COLOR	COM7	COMAN	COTTO	CPALL
CPF	CPI	CPN	CRC	CSS	DDD	DELTA	DEMCO	DOHOME	DRT	DTAC	DUSIT
EA	EASTW	ECF	ECL	EE	EGCO	EPG	ETC	ETE	FN	FNS	FPI
FPT	FSMART	FVC	GC	GEL	GFPT	GGC	GLAND	GLOBAL	GPI	GPSC	GRAMMY
GULF	GUNKUL	HANA	HARN	HENG	HMPRO	ICC	ICHI	III	ILINK	ILM	IND
INTUCH	IP	IRC	IRPC	ITEL	IVL	JTS	JWD	K	KBANK	KCE	KEX
KGI	KKP	KSL	KTB	KTC	LALIN	LANNA	LHFG	LIT	LOXLEY	LPN	LRH
LST	MACO	MAJOR	MAKRO	MALEE	MBK	MC	MCOT	METCO	MFEC	MINT	MONO
MOONG	MSC	MST	MTC	MVP	NCL	NEP	NER	NKI	NOBLE	NSI	NVD
NYT	OISHI	OR	ORI	OSP	OTO	PAP	PCSGH	PDG	PDJ	PG	PHOL
PLANB	PLANET	PLAT	PORT	PPS	PR9	PREB	PRG	PRM	PSH	PSL	PTG
PTT	PTTEP	PTTGC	PYLON	Q-CON	QH	QTC	RATCH	RBF	RS	S	S&J
SAAM	SABINA	SAMART	SAMTEL	SAT	SC	SCB	SCC	SCCC	SCG	SCGP	SCM
SCN	SDC	SEAFCO	SEAOIL	SE-ED	SELIC	SENA	SENAJ	SGF	SHR	SICT	SIRI
SIS	SITHAI	SMPK	SNC	SONIC	SORKON	SPALI	SPI	SPRC	SPVI	SSC	SSSC
SST	STA	STEC	STGT	STI	SUN	SUSCO	SUTHA	SVI	SYMC	SYNTEC	TACC
TASCO	TCAP	TEAMG	TFMAMA	THANA	THANI	THCOM	THG	THIP	THRE	THREL	TIPCO
TISCO	TK	TKN	TKS	TKT	TMILL	TMT	TNDT	TNITY	TOA	TOP	TPBI
TQM	TRC	TRUE	TSC	TSR	TSTE	TSTH	TTA	TTB	TTCL	TTW	TU
TVDH	TVI	TVO	TWPC	U	UAC	UBIS	UPOIC	UV	VCOM	VGI	VIH
WACOAL	WAVE	WHA	WHAUP	WICE	WINNER	XPG	ZEN				



2S	7UP	ABICO	ABM	ACE	ACG	ADB	ADD	AEONTS	AGE	AHC	AIE
AIT	ALUCON	AMANAH	AMR	APCO	APCS	AQUA	ARIN	ARROW	AS	ASAP	ASEFA
ASIA	ASIAN	ASIMAR	ASK	ASN	ATP30	B	BA	BC	BCH	BE8	BEC
BH	BIG	BJC	BJCHI	BLA	BR	BRI	BROOK	BSM	BYD	CBG	CEN
CHARAN	CHAYO	CHG	CHOTI	CHOW	CI	CIG	CITY	CIVIL	CMC	CPL	CPW
CRANE	CRD	CSC	CSP	CV	CWT	DCC	DHOUSE	DITTO	DMT	DOD	DPAIN
DV8	EASON	EFORL	ERW	ESSO	ESTAR	FE	FLOYD	FORTH	FSS	FTE	GBX
GCAP	GENCO	GJS	GTB	GYT	HEMP	HPT	HTC	HUMAN	HYDRO	ICN	IFS
IIG	IMH	INET	INGRS	INSET	INSURE	IRCP	IT	ITD	J	JAS	JCK
JCKH	JMT	JR	KBS	KCAR	KIAT	KISS	KK	KOOL	KTIS	KUMWEL	KUN
KWC	KWM	L&E	LDC	LEO	LH	LHK	M	MATCH	MBAX	MEGA	META
MFC	MGT	MICRO	MILL	MITSI	MK	MODERN	MTI	NATION	NBC	NCAP	NCH
NDR	NETBAY	NEX	NINE	NNCL	NOVA	NPK	NRF	NTV	NUSA	NWR	OCC
OGC	ONEE	PACO	PATO	PB	PICO	PIMO	PIN	PJW	PL	PLE	PM
PMTA	PPP	PPPM	PRAPAT	PRECHA	PRIME	PRIN	PRINC	PROEN	PROS	PROUD	PSG
PSTC	PT	PTC	QLT	RCL	RICHY	RJH	ROJNA	RPC	RT	RWI	S11
SA	SABUY	SAK	SALEE	SAMCO	SANKO	SAPPE	SAWAD	SCAP	SCI	SCP	SE
SECURE	SFLEX	SFP	SFT	SGP	SIAM	SINGER	SKE	SKN	SKR	SKY	SLP
SMART	SMD	SMIT	SMT	SNNP	SNP	SO	SPA	SPC	SPCG	SR	SRICHA
SSF	SSP	STANLY	STC	STPI	SUC	SVOA	SVT	SWC	SYNEX	TAE	TAKUNI
TCC	TCMC	TFG	TFI	TFM	TGH	TIDLOR	TIGER	TIPH	TITLE	TM	TMC
TMD	TMI	TNL	TNP	TNR	TOG	TPA	TPAC	TPCS	TPIPL	TPIPP	TPLAS
TPS	TQR	TRITN	TRT	TRU	TRV	TSE	TVT	TWP	UBE	UEC	UKEM
UMI	UOBKH	UP	UPF	UTP	VIBHA	VL	VPO	VRANDA	WGE	WIK	WIN
WINMED	WORK	WP	XO	YUASA	ZIGA						



A	A5	AI	ALL	ALPHAX	AMC	APP	AQ	AU	B52	BEAUTY	BGT
BLAND	BM	BROCK	BSBM	BTNC	CAZ	CCP	CGD	CMAN	CMO	CMR	CPANEL
CPT	CSR	CTW	D	DCON	EKH	EMC	EP	EVER	F&D	FMT	GIFT
GLOCON	GLORY	GREEN	GSC	HL	HTECH	IHL	INOX	JAK	JMART	JSP	JUBILE
KASET	KCM	KWI	KYE	LEE	LPH	MATI	M-CHAI	MCS	MDX	MENA	MJD
MORE	MPIC	MUD	NC	NEWS	NFC	NSL	NV	PAF	PEACE	PF	PK
PPM	PRAKIT	PTECH	PTL	RAM	ROCK	RP	RPH	RSP	SIMAT	SISB	SK
SOLAR	SPACK	SPG	SQ	STARK	STECH	SUPER	SVH	TC	TCCC	TCJ	TEAM
THE	THMUI	TKC	TNH	TNPC	TOPP	TPCH	TPOLY	TRUBB	TTI	TYCN	UMS
UNIQ	UPA	UREKA	VARO	W	WFX	WPH	YGG				

ข้อมูล Anti-Corruption Progress Indicator ของบริษัทจดทะเบียน

ได้รับการรับรอง

2S	7UP	ADVANC	AF	AI	AIE	AIRA	AJ	AKP	AMA	AMANAH	AMATA
AMATAV	AP	APCS	AS	ASIAN	ASK	ASP	AWC	AYUD	B	BAFS	BAM
BANPU	BAY	BBL	BCH	BCP	BCPG	BE8	BEC	BEYOND	BGC	BGRIM	BKI
BLA	BPP	BROOK	BRR	BSBM	BTS	BWG	CEN	CENTEL	CFRESH	CGH	CHEWA
CHOTI	CHOW	CIG	CIMBT	CM	CMC	COM7	COTTO	CPALL	CPF	CPI	CPL
CPN	CRC	CSC	DCC	DELTA	DEMCO	DIMET	DRT	DTAC	DUSIT	EA	EASTW
EGCO	EP	EPG	ERW	ESTAR	ETE	FE	FNS	FPI	FPT	FSMART	FSS
FTE	GBX	GC	GCAP	GEL	GFPT	GGC	GJS	GPI	GPSC	GSTEEL	GULF
GUNKUL	HANA	HARN	HEMP	HENG	HMPRO	HTC	ICC	ICHI	IFS	III	ILINK
INET	INSURE	INTUCH	IRC	IRPC	ITEL	IVL	JKN	JR	K	KASET	KBANK
KBS	KCAR	KCE	KGI	KKP	KSL	KTB	KTC	KWI	L&E	LANNA	LH
LHFG	LHK	LPN	LRH	M	MAJOR	MAKRO	MALEE	MATCH	MBAX	MBK	MC
MCOT	META	MFC	MFEC	MILL	MINT	MONO	MOONG	MSC	MST	MTC	MTI
NBC	NEP	NINE	NKI	NOBLE	NOK	NSI	NWR	OCC	OGC	ORI	PAP
PATO	PB	PCSGH	PDG	PDJ	PG	PHOL	PK	PL	PLANB	PLANET	PLAT
PM	PPP	PPPM	PPS	PR9	PREB	PRG	PRINC	PRM	PROS	PSH	PSL
PSTC	PT	PTG	PTT	PTTEP	PTTGC	PYLON	Q-CON	QH	QLT	QTC	RATCH
RML	RWI	S&J	SAAM	SABINA	SAPPE	SAT	SC	SCB	SCC	SCCC	SCG
SCGP	SCM	SCN	SEAOIL	SE-ED	SELIC	SENA	SGP	SINGER	SIRI	SITHAI	SKR
SMIT	SMK	SMPC	SNC	SNP	SORKON	SPACK	SPALI	SPC	SPI	SPRC	SRICHA
SSF	SSP	SSSC	SST	STA	STGT	STOWER	SUSCO	SVI	SYMC	SYNTEC	TAE
TAKUNI	TASCO	TCAP	TCCM	TFG	TFI	TFMAMA	TGH	THANI	THCOM	THIP	THRE
THREL	TIDLOR	TIPCO	TISCO	TKS	TKT	TMILL	TMT	TNITY	TNL	TNP	TNR
TOG	TOP	TOPP	TPA	TPCS	TPP	TRU	TRUE	TSC	TSTE	TSTH	TTA
TTB	TTCL	TU	TVDH	TVI	TVO	TWPC	U	UBE	UBIS	UEC	UKEM
UOBKH	UPF	UV	VGI	VIH	WACOAL	WHA	WHAUP	WICE	WIIK	XO	YUASA
ZEN	ZIGA										

ประกาศเจตนา

AH	ALT	APCO	ASW	B52	CHG	CI	CPR	CPW	DDD
ECF	EKH	ETC	EVER	FLOYD	GLOBAL	ILM	INOX	J	JMART
KEX	KUMWEL	LDC	MEGA	NCAP	NOVA	NRF	NUSA	OR	PIMO
SAK	SIS	SSS	STECH	SUPER	SVT	TKN	TMD	TMI	TQM
VARO	VCOM	VIBHA	W	WIN					

ไม่เปิดเผยหรือไม่มีนโยบาย

4CS	3K-BAT	A	A5	AAI	AAV	ABICO	ABM	ACAP	ACC
ADB	ADD	AEONTS	AFC	AGE	AHC	AIT	AJA	AKR	ALL
ALUCON	AMARC	AMARIN	AMC	AMR	ANAN	AOT	APEX	APP	APURE
ARIN	ARIP	ARROW	ASAP	ASEFA	ASIA	ASIMAR	ASN	ATP30	AU
BBGI	BBIK	BC	BCT	BDMS	BEAUTY	BEM	BGT	BH	BIG
BIZ	BJC	BJCHI	BKD	BLAND	BLESS	BLISS	BM	BOL	BR
BSM	BTG	BTNC	BTW	BUI	BYD	CAZ	CBG	CCET	CCP
CH	CHARAN	CHAYO	CHIC	CHO	CITY	CIVIL	CK	CKP	CMAN
CNT	COLOR	COMAN	CPANEL	CPH	CPT	CRANE	CRD	CSP	CSR
CV	CWT	D	DCON	DITTO	DMT	DOD	DPAINT	DTCI	DV8
EE	EFORL	EMC	ESSO	F&D	FANCY	FMT	FN	FORTH	FTI
GIFT	GL	GLAND	GLOCON	GLORY	GRAMMY	GRAND	GREEN	GSC	GTB
HL	HPT	HTECH	HUMAN	HYDRO	ICN	IFEC	IHL	IIG	IMH
INSET	IP	IRCP	IT	ITD	ITNS	JAK	JAS	JCK	JCKH
JSP	JUBILE	JWD	KAMART	KC	KCC	KCM	KDH	KIAT	KISS
KKC	KLINIQ	KOOL	KTIS	KUN	KWC	KWM	KYE	LALIN	LEE
LOXLEY	LPH	LST	MACO	MANRIN	MATI	MAX	M-CHAI	MCS	MDX
MGT	MICRO	MIDA	MITSIB	MJD	MK	ML	MODERN	MORE	MPIC
NATION	NC	NCH	NCL	NDR	NER	NETBAY	NEW	NEWS	NEX
NPK	NSL	NTV	NV	NVD	NYT	OHTL	OISHI	ONEE	OSP
PACO	PAF	PCC	PEACE	PERM	PF	PICO	PIN	PJW	PLUS
POLY	POMPUI	PORT	POST	PPM	PRAKIT	PRAPAT	PRECHA	PRIME	PRIN
PROUD	PSG	PTC	PTECH	PTL	RAM	RBF	RCL	RICHY	RJH
ROJNA	RP	RPC	RPH	RSP	RT	S	S11	SA	SABUY
SAM	SAMART	SAMCO	SAMTEL	SANKO	SAUCE	SAWAD	SAWANG	SCAP	SCI
SE	SEAFCO	SECURE	SENAJ	SFLEX	SFP	SFT	SGF	SHANG	SHR
SIMAT	SISB	SK	SKE	SKN	SKY	SLM	SLP	SMART	SMD
SO	SOLAR	SONIC	SPA	SPCG	SPG	SPVI	SQ	SR	SSC
STC	STEC	STHAI	STI	STP	STPI	SUC	SUN	SUTHA	SVH
SYNEX	TACC	TAPAC	TC	TCC	TCCC	TCJ	TCOAT	TEAM	TEAMG
TFM	TGE	TGPRO	TH	THAI	THANA	THE	THG	THL	THMUI
TITLE	TK	TKC	TLI	TM	TMC	TMW	TNDT	TNH	TNPC
TPBI	TPCH	TPIPL	TPIPP	TPLAS	TPOLY	TPS	TQR	TR	TRC
TRV	TSE	TSF	TSR	TTI	TTT	TTW	TVT	TWP	TWZ
UMI	UMS	UNIQ	UP	UPA	UPOIC	UREKA	UTP	UVAN	VL
VRANDA	WAVE	WFX	WGE	WINMED	WINNER	WORK	WORLD	WP	WPH
YONG									