



Key factor to watch

0

การประชุม กนง. วันนี้ คาดคงอัตราดอกเบี้ย (ใน
รอบ 15 เดือน) และส่งสัญญาณสิ้นสุดอัตราดอกเบี้ย
ขาขึ้น

+

ราคาน้ำมันดิบ WTI ปรับตัวขึ้น 2% เก่งกำไรก่อน
การประชุม OPEC+

ติดตาม

การประชุมกรม., การประชุม กนง., การประชุม
OPEC+, ดัชนี PCE และ GDP 3Q66 ของสหรัฐฯ

Sideway up

- วานนี้ปรับตัวขึ้น ทดสอบแนวต้าน
ขอบบนของ Downtrend Line ที่
870 ไม่ผ่านยืนจึงปรับตัวกลับลง
- วันนี้มีแนวโน้มปรับตัวขึ้น ทดสอบ
แนวต้าน 868-870 ผ่านยืนเป็น
สัญญาณบวกรมีโอกาสปรับตัวขึ้นต่อ

สายงานวิเคราะห์หลักทรัพย์ ASL

Email : research@aslsecurities.com

Tel. : 02 508 1567 Ext. 1516-17



S50Z23 : คงสถานะ Long มีโอกาสปรับตัวขึ้นทดสอบ 870

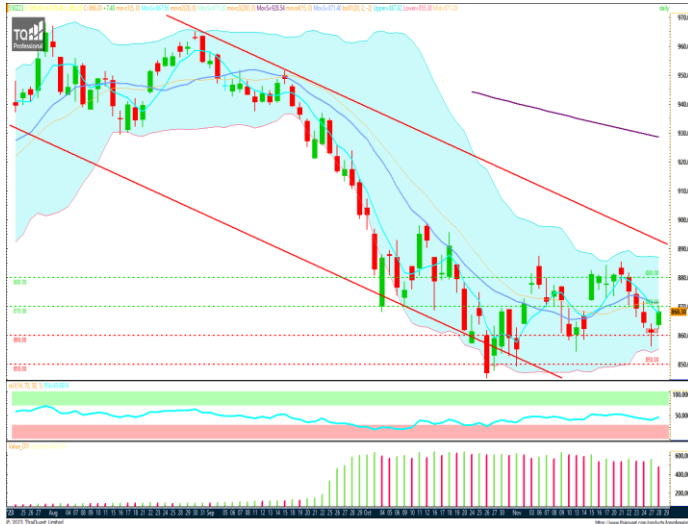

Analyst View

- ดัชนีระยะกลางปรับตัวลงหลุดกรอบ Down trend line ลงมาเป็นสัญญาณลบ
- วานนี้ปรับตัวขึ้นยืนเหนือ 860 ได้มั่นคง
- ระยะสั้นมีแนวโน้มปรับตัวขึ้นต่อ ทดสอบแนวต้าน 870 ผ่านขึ้นเป็นสัญญาณบวกมีโอกาสปรับตัวขึ้นต่อ

**แนวต้าน
Resistance**

R2 **880**

R1 **870**

**แนวรับ
Support**

S1 **860**

S2 **850**

Action... พิจารณาเปิด Long

- ✓ หากมีสถานะ Long ทุน@ 860 ถือต่อ จุดทำกำไร 870/880 จุดตัดขาดทุน 860



SPREAD : S50Z23H24 คงสถานะ Long

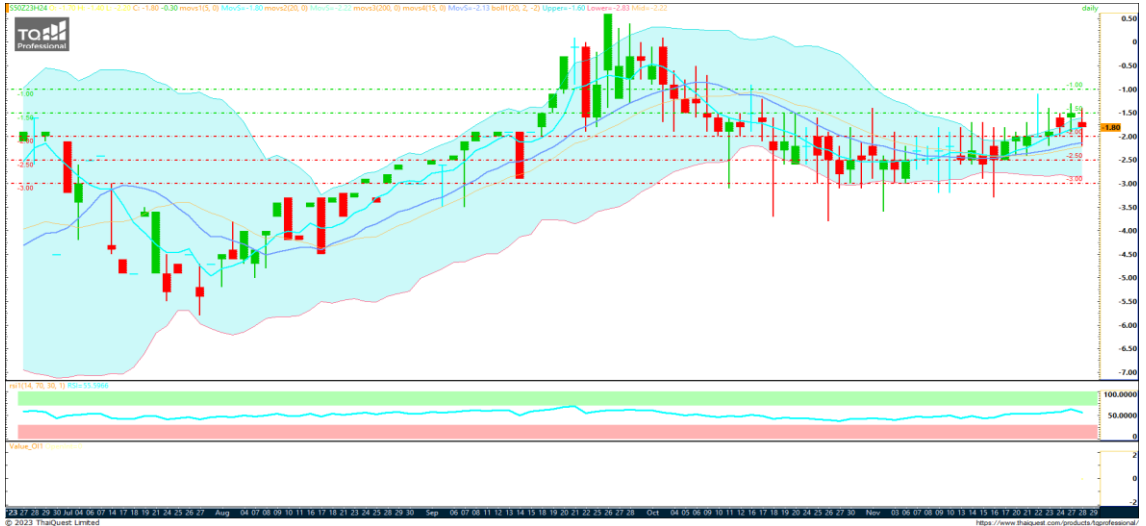

แนวต้าน
Resistance

R2 **-1.00**

R1 **-1.50**

แนวรับ
Support

S1 **-2.00**

S2 **-2.50**

Action... คงหรือพิจารณาเปิด Long

- ✓ พอร์ตว่างเปิดสถานะ Long เมื่อทดสอบแนวรับ -2.00 และยืนเหนือได้มั่นคง จุดทำกำไร -1.50/-1.00

สายงานวิเคราะห์หลักทรัพย์ ASL

Email : research@aslsecurities.com

Tel. : 02 508 1567 Ext. 1516-17

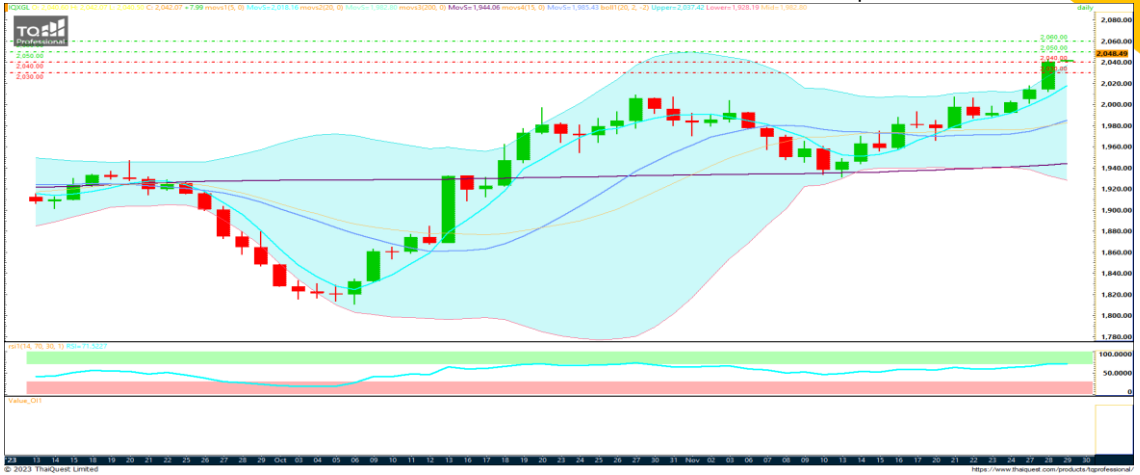

Key factor to watch

- + Dollar index อ่อนค่า
- + US bond yield ปรับตัวลงแตะระดับ 4.30%

Sideway up

- ปรับตัวขึ้นสูงผ่านยืน 2040 ขึ้นมามั่นคง
- ระยะสั้นทดสอบแนวต้านจุดสูงสุดรอบก่อนที่ 2050 ผ่านยืนมีโอกาสปรับตัวขึ้นต่อ แนวรับบนยืนเหนือ 2040 เพื่อคงกรอบขาขึ้น

สายงานวิเคราะห์หลักทรัพย์ ASL

Email : research@aslsecurities.com

Tel. : 02 508 1567 Ext. 1516-17



GOZ23 : ผ่านยืน 2,050 ขึ้นมา แนวต้านถัดไป 2,055

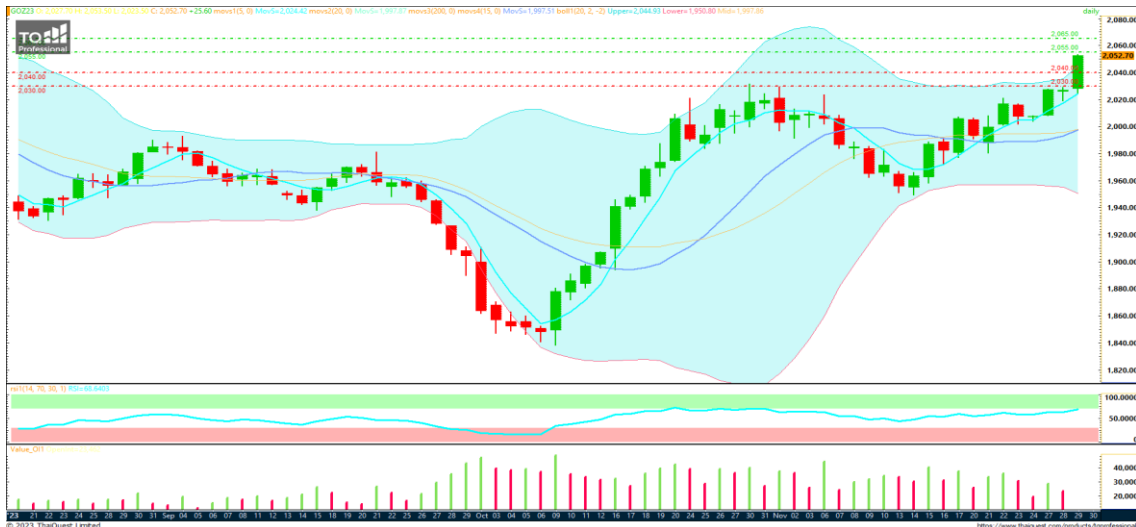

**แนวต้าน
Resistance**

R2 **2,065**

R1 **2,055**

**แนวรับ
Support**

S1 **2,040**

S2 **2,030**

Action... คงสถานะ Long

- ✓ หากมีสถานะ Long ทุน@1950,1970,2010 พิจารณาทำกำไรบางส่วน หรือถือต่อจุดทำกำไรที่ 2055/2065 จุดรักษากำไร 2040
- ✓ พอร์ตว่าง Wait&See



สำนักงานวิเคราะห์หลักทรัพย์ ASL

Email : research@aslsecurities.com

Tel. : 02 508 1567 Ext. 1516-17

	27 Nov	28 Nov	29 Nov	30 Nov	01 Dec
US	- New Home Sales (Oct)	- CB Consumer Confidence (Nov)	- GDP (Q3) - Crude Oil Inventories	- Core PCE Price Index (YoY) (Oct) - Pending Home Sales (MoM) (Oct)	- ISM Manufacturing PMI (Nov) - Fed Chair Powell Speaks
EU				- CPI (YoY) (Nov)	
JP					
UK					
CH			- Manufacturing PMI (Nov)		

Source: Investing.com

สำนักงานใหญ่

888/1 ถนนคลองลำเจียก แขวงนวลจันทร์ เขตบึงกุ่ม กรุงเทพฯ 10230

Tel. 02-508-1567

E-mail: callcenter@aslsecurities.com

สาขาเชียงใหม่-ห้วยแก้ว

50/4 ถนนห้วยแก้ว ตำบลช้างเผือก อำเภอเมืองเชียงใหม่ จังหวัดเชียงใหม่ 50300

Tel. 053-217-346-9

สาขาขอนแก่น

182/104 หมู่ที่ 4 ตำบลในเมือง อำเภอเมืองขอนแก่น จังหวัดขอนแก่น 40000

Tel. 043-053-557, 043-053-558, 043-224-103, 043-224-104

สาขากาญจนบุรี

277/106 ถนนแสงชูโต ตำบลบ้านเหนือ อำเภอเมือง จังหวัดกาญจนบุรี 71000

Tel. 034-918-781, 034-918-782, 034-910-100

สาขาสีลม

139 อาคารเศรษฐีวรรณทาวเวอร์ ชั้น 20 โซน D ถนนปิ่น แขวงสีลม เขตบางรัก กรุงเทพฯ 10500

Tel. 02-853-9322

สาขาอุดรธานี

106/36 ถนนตลาดนารักษ์ ตำบลหมากแข้ง อำเภอเมือง จังหวัดอุดรธานี 41000

Tel. 042-119-990, 042-119-991, 042-119-992, 042-119-993

สาขาสิงห์บุรี

907/35 ถนนชนสรศักดิ์ ตำบลบางพุทรา อำเภอเมืองสิงห์บุรี จังหวัดสิงห์บุรี รหัสไปรษณีย์ 16000

Tel. 02-508-1567

ASL Research Team

รัชชัย อัครพรไชย (ID 000710) นักวิเคราะห์การลงทุนปัจจัยพื้นฐานด้านหลักทรัพย์และปัจจัยทางเทคนิค
ปัทมวิชัย ฤทธาสิริพันธ์ (ID 101198) นักวิเคราะห์การลงทุนปัจจัยพื้นฐานด้านตลาดทุน
ชุตินธร วิกุลศุกัก (ID 095151) นักวิเคราะห์การลงทุนปัจจัยพื้นฐานด้านหลักทรัพย์
นงศักดิ์ ศรีศักดิ์ (ID 098318) นักวิเคราะห์การลงทุนปัจจัยพื้นฐานด้านสัญญาซื้อขายล่วงหน้า
Contact **Tel.** (+66)2 508 1567 Ext. 3516-17 **Email:** research@aslsecurities.com