

Today Selections >> BH, SCB, WICE



Stock	S	R	Comment
BH	210.00	215.00	ผู้ช่วยต่างชาติฟื้น ขยายเตียงรับไตรมาส
SCB	107.50	111.00	เตรียมขึ้นดอกเบี้ย หนุน NIM ปรับขึ้น ราคาหุ้นยัง Laggard
WICE	12.20	13.00	กลุ่มโลจิสติกส์ทะลัก จีนเปิดเมือง-รกรฐานขนส่ง

Central Bank week

- **SET:** ตลาดหุ้นไทยปรับตัวลงแรงวานนี้ โดยหลักเกิดจากแรงเทขายในหุ้นเฉพาะตัวที่ผลประกอบการไตรมาส 4/65 ออกมาแยกว่าคาด หรือเป็นหุ้นที่คาดว่าผลตอบแทนจะออกมาไม่ดี อย่างไรก็ตาม การเคลื่อนไหวที่ดีของกลุ่มธนาคารเมื่อวานนี้ ซึ่งต้องถือว่าเป็นกลุ่มที่ช่วยค้ำยันตลาดไว้ได้บ้าง มองเช่นเดิมว่าราคาหุ้นกลุ่มธนาคารลงมารับข่าววงบงบที่อ่อนแอไปพอสมควรแล้ว จนทำให้ Valuation อยู่ในระดับที่น่าสนใจ และเป็นกลุ่มที่คาดหวังการฟื้นตัวของ Earnings ในช่วงไตรมาสที่ 1/66 ได้
- ตลาดหุ้นวันศุกร์ปรับตัวรื้อบาวด์ขึ้นได้ดีจากตัวหุ้นที่ถูกแรงเทขายลงมากเกินไปก่อนหน้านี้ มองเช่นเดิมว่าหากเป็นกลุ่ม Domestic play ที่คาดหวังว่า Earnings ไตรมาส 1/66 จะปรับตัวดีขึ้นจากปลายปีก่อน มองเป็นโอกาสที่การเข้าสะสมหุ้นเหล่านี้ได้ ไม่ว่าจะเป็นกลุ่ม BANK, COMM, PROP เป็นต้น
- ทั้งนี้ มองอีก 2 กลุ่ม Domestic play ที่มีลักษณะคล้ายกับกลุ่ม BANK ก็คือกลุ่ม COMM และ PROP กล่าวคือราคาหุ้นมีการย่อตัวลงมาในช่วงครึ่งเดือนหลัง ส่วนหนึ่งอาจเป็นเพราะหุ้นบางตัวที่อยู่ในกลุ่มนักวิเคราะห์คาดว่า จะมีผลการดำเนินงานไม่ได้น่าตื่นเต้นมากนัก แต่โดยภาพรวมแล้ว เราเชื่อว่าด้วยพื้นฐานทางเศรษฐกิจ จะทำให้ Earnings ของหุ้น 2 กลุ่มนี้ฟื้นตัวดีขึ้นในช่วง 1Q66 นี้ได้ หากราคาลงต่อ มองเป็นโอกาสในการทยอยเข้าซื้อ โดยเฉพาะหากผลประกอบการออกมาอ่อนแอจนราคาหุ้นตอบรับเชิงลบอีก (Buy on fact)
- **Factors:** สำหรับปัจจัยที่น่าติดตามประจำสัปดาห์นี้ ได้แก่
 - 1) การประชุม FOMC ซึ่งจะทราบผลในช่วงดึกคืนวันที่ 1 ก.พ. ตามเวลาบ้านเรา คาด Fed มีมติขึ้นดอกเบี้ยตามตลาดคาดที่ 0.25% สู่ระดับ 4.50-4.75% ซึ่งจะทำให้ไฮไลต์สำคัญไปตกอยู่กับใจความของ Statement ที่ออกมา รวมถึง Comment ของนาย Jerome Powell หลังการประชุม ทั้งนี้ หากไม่มีคำพูดใดใหม่ๆนอกเหนือไปจากคำพูดเดิมที่เคยกล่าวไว้ว่า Fed จะดำรงดอกเบี้ยนโยบายไว้ที่ระดับ Terminal rate จนกว่าเงินเฟ้อจะปรับเข้าสู่กรอบเป้าหมายที่ 2% มองว่า Risk sentiment ของนักลงทุนจะยังอยู่ในเกณฑ์ดี ทั้งนี้ในเบื้องต้น เราคาดการณ์ว่าสำหรับการประชุมครั้งถัดไปวันที่ 21-22 มีนาคม Fed จะมีมติเดิมนำขึ้นดอกเบี้ยต่อที่ระดับเดิม 0.25%
 - 2) การประชุมธนาคารกลางยุโรป (ECB) ในวันที่ 2 ก.พ. ซึ่งล่าสุดตลาดคาดการณ์ว่า ECB จะมีมติปรับขึ้นดอกเบี้ยนโยบายที่ระดับ 0.50% ซึ่งหากเกิดขึ้นจริง จะถือเป็นช่วงการขึ้นที่รุนแรงกว่า Fed และน่าจะเป็นปัจจัยที่ทำให้เงิน EUR แข็งค่า และเงิน USD แข็งค่าในระยะสั้นต่อไป
 - 3) รายงานตัวเลขภาคการผลิตเดือนมกราคมของประเทศสำคัญทั่วโลก

แนวรับ 1,665 แนวต้าน 1,691

บทวิเคราะห์วันนี้

- **KBANK (ซื้อ ราคาเป้าหมาย 167 บาท)** มองเป็นกลางต่อการประชุมนักวิเคราะห์

Market Summary

	Closed	+/-	%Chg
SET	1,681.30	+ 9.96	+ 0.60
SET50	1,003.12	+ 5.43	+ 0.54
SET100	2,258.37	+ 13.55	+ 0.60
Mai	602.60	+ 3.31	+ 0.55
Dow Jones	33,978.08	+28.67	+0.08
Nasdaq	11,621.71	+109.30	+0.95
Nikkei	27,382.56	+ 19.81	+ 0.07
Hang Seng	22,688.90	+ 122.12	+ 0.54
SET Mkt. Cap (Btmn)	20,600.34		
SET Turnover (Btmn)	57,796.80		
PER(x)	18.29		

Stock Top Active

BBL KBANK PTTEP CPALL BEM

Sector Top Active

BANK ENER COMM

Investors Data – SET (Btmn)

27 Jan.23	Buy	Sell	Net
Institution	4,333	3,639	694
Proprietary	4,434	4,998	-564
Foreign	30,805	27,978	2,828
Local	18,225	21,182	-2,957
1-27 Jan.23	Buy	Sell	Net
Institution	115,748	140,156	-24,408
Proprietary	97,663	93,447	4,216
Foreign	640,804	618,538	22,265
Local	440,347	442,420	-2,073

Commodities

	27 Jan.23	26 Jan.23	Chg	%Chg
Bt/US\$	32.78	32.81	-0.03	-0.09
US\$/Yuan	6.783	6.783	+0.00	+0.00
US Bond Yield 10y(%)	3.527	3.550	-0.02	-0.63
Brent Oil (US\$/bbl)	86.40	87.47	-1.07	-1.22
Nymex Oil (US\$/bbl)	79.68	81.01	-1.33	-1.64
Gold Spot (US\$/oz)	1,927.80	1,928.20	-0.40	-0.02
Baltic Dry Index	676.00	677.00	-1.00	-0.15
Dollar Index (DXYO)	101.90	101.80	+0.11	+0.10

Today's Event

- **BTS XD** 0.15 บาท
- **CHO** ลุกหุ้นเข้า 15,432,098 หุ้น
- **CHAYO** ลุกหุ้นเข้า 26,653,600 หุ้น
- **RICHY** ลุกหุ้นเข้า 5,554 หุ้น
- **PACO-W1** เข้าซื้อขายเป็นวันแรก (199.9mn sh 1:1 @ Bt3.00)

 นัฐชาติ เมฆบาลีน
 CFA, FRM (ID: 31379)
 E-mail: nuttachart@trinitythai.com

บริษัทหลักทรัพย์ ทรินิตี้ จำกัด, 179 อาคารบางกอก ซิตี้ ทาวเวอร์ ชั้น 25-26, 29 ถนนสาทรใต้ เขตสาทร กรุงเทพฯ 10120 โทรศัพท์ 0-2088-9100 โทรสาร 0-2088-9399

รายงานฉบับนี้จัดทำขึ้นโดยข้อมูลเท่าที่ปรากฏและเชื่อว่าเป็นที่น่าเชื่อถือได้แต่ไม่เป็นการยืนยันความถูกต้องและความสมบูรณ์ของข้อมูลนั้นๆ โดยบริษัทหลักทรัพย์ ทรินิตี้ จำกัด ผู้จัดทำขอสงวนสิทธิ์ในการเปลี่ยนแปลงความเห็นหรือประมาณการต่างๆ ที่ปรากฏในรายงานฉบับนี้โดยไม่ต้องแจ้งล่วงหน้า รายงานฉบับนี้มีวัตถุประสงค์เพื่อประกอบการตัดสินใจของนักลงทุน โดยไม่ได้เป็นการชี้แนะหรือชักชวนให้ นักลงทุนทำการซื้อหรือขายหลักทรัพย์ หรือตราสารทางการเงินใดๆ ที่ปรากฏในรายงาน

Fund Flow

Foreign Portfolio Investment in Equities (Asia ex. Japan)

Unit : US\$ mn

	As at	Day	WTD Net	MTD Net	YTD Net
India	25-Jan	-31.4	-17.8	-1,640.1	-1,640.1
Indonesia	27-Jan	61.4	114.0	-177.9	-177.9
Malaysia	26-Jan	-0.2	-6.4	-39.8	-39.8
Philippines	27-Jan	17.7	32.7	134.5	134.5
South Korea	30-Jan	0.7	0.7	5,555.8	5,555.8
Sri Lanka	27-Jan	-0.2	-0.2	0.6	0.6
Taiwan	17-Jan	382.9	1,103.4	4,547.2	4,547.2
Thailand	27-Jan	86.1	88.9	664.5	664.5
Vietnam	27-Jan	21.6	21.6	99.5	99.5

Source: Bloomberg

Net Foreign

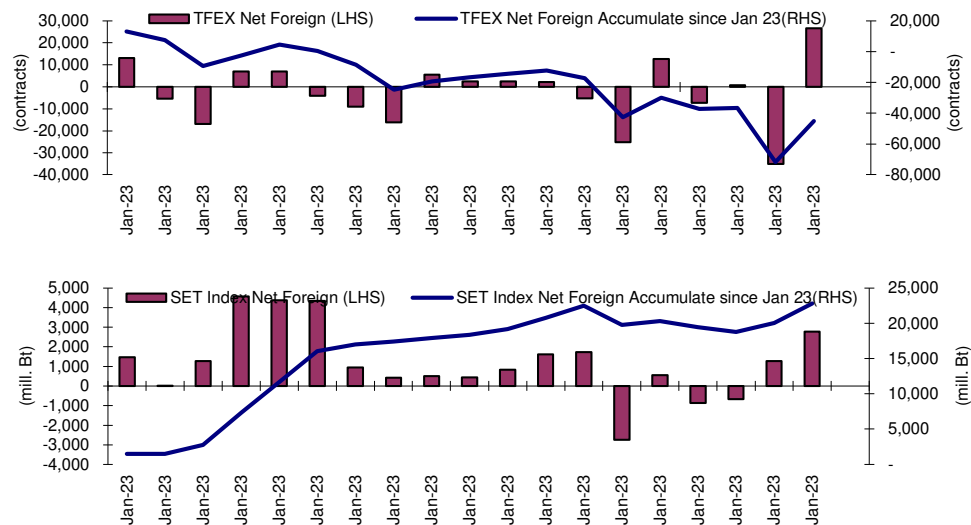

Indicators to watch

	Last	Previous	% chg	1W Prior	1M Prior	Remark
VIX Index	19.08	19.20	-0.6%	-6.2%	-11.9%	+
Ted Spread	0.16	0.17	-5.9%	-7.0%	-46.3%	+
TTF (Thai Trust Fund)	11.27	11.25	0.2%	0.4%	6.1%	+
U.S.Dollar Index	101.90	101.80	0.1%	-0.2%	-2.2%	-
U.S.Bond Yield	3.52	3.51	0.5%	3.6%	-8.6%	+
US Coal Index	7.5	6.87	9.2%	39.9%	58.2%	+
Emerging Asia Index (MXMS)	562.81	562.19	0.1%	1.0%	9.1%	+

Source: Bloomberg, Aspen

Price performance of Stock in SET50 (for weekly: 20 - 27 Jan 2023)

Stock	27-Jan-23	%YTD	%-1W	%-1M	%-3M	%-6M	%-12M
SET	1,681.30	1	0	2	5	7	3
SET50	1,003.12	1	0	1	3	5	1
BANK	399.27	-4	3	4	5	10	-7
BBL	162.50	34	7	11	13	23	19
KBANK	147.50	4	2	1	3	1	0
KTB	17.90	36	5	1	3	13	28
SCB	108.50	-15	0	3	3	7	-13
TISCO	103.00	7	0	4	7	16	4
TTB	1.45	-1	3	6	7	21	6
COMM	39,221.24	6	1	1	11	12	9
CRC	43.75	37	1	-4	5	20	33
COM7	31.25	-25	-3	-5	3	2	-21
CPALL	68.75	17	1	1	15	12	17
GLOBAL	20.20	1	-2	-6	-1	7	10
HMPRO	14.70	1	0	-4	1	11	5
CONMAT	9,206.83	-9	-3	0	4	-3	-9
SCC	340.00	-12	-4	0	5	-9	-13
ENERG	24,614.71	0	-1	-1	-1	2	-1
BANPU	12.30	16	-3	-8	-2	-8	15
BGRIM	40.50	0	-3	3	20	7	17
EA	85.75	-11	-4	-10	-12	6	-8
EGCO	176.00	0	0	4	3	-5	3
GPSC	69.75	-21	-5	-3	12	3	-11
GULF	54.25	19	0	0	6	15	10
OR	22.60	-16	-5	-4	-6	-10	-7
PTT	33.25	-13	0	2	-6	-4	-14
PTTEP	172.00	46	0	-2	-2	6	35
RATCH	43.25	-4	-1	2	5	13	-3
TOP	60.25	22	3	7	14	18	15
ETRON	10,901.13	65	1	19	50	65	96
DELTA	872.00	112	1	22	56	84	153
FIN	4,544.29	-19	-2	-2	1	-7	-15
JMT	55.50	-20	-14	-16	-17	-26	-9
KTC	57.00	-4	0	-4	0	0	-4
MTC	38.50	-34	-2	1	5	-20	-32
TIDLOR	28.50	-22	-2	-3	10	0	-17
FOOD	12,723.43	-5	0	1	1	-1	-3
CBG	101.00	-15	0	5	11	-10	1
CPF	23.60	-7	-2	-4	-7	-7	-7
MINT	34.00	18	5	5	18	1	12
OSP	29.25	-15	-2	4	8	-6	-9
TU	16.20	-17	-1	-4	-13	-1	-21
HEALTH	7,391.71	28	1	4	0	9	33
BDMS	30.25	32	1	6	3	13	35
BH	212.00	50	1	0	-7	16	53
ICT	169.57	-12	1	4	3	-1	-12
ADVANC	200.00	-13	0	3	6	0	-11
DTAC	49.50	8	2	9	12	9	3
INTUCH	74.00	-8	-1	-3	4	6	-4
JMART	37.25	-36	-4	-8	-21	-22	-29
TRUE	4.90	3	1	3	-1	3	-2
PKG	5,237.04	-19	-3	-4	0	2	-13
SCGP	52.75	-24	-4	-7	0	3	-16
PETRO	1,034.06	-8	-1	4	7	4	-11
IVL	41.25	-5	-2	2	-2	-6	-15
PTTGC	50.50	-14	1	7	19	14	-11
PROP	269.12	12	1	-1	5	14	13
AWC	6.10	31	0	-2	2	22	28
CPN	70.50	25	3	-1	3	11	37
LH	9.90	13	3	-1	6	16	5
TRANS	381.89	14	1	1	4	7	15
AOT	75.50	24	1	0	2	7	20
BEM	10.00	18	3	2	8	15	23
BTS	8.65	-7	1	3	4	1	-5
TOURISM	675.86	43	3	5	6	22	40
CENTEL	52.00	66	4	3	1	24	56

1 Week Performance

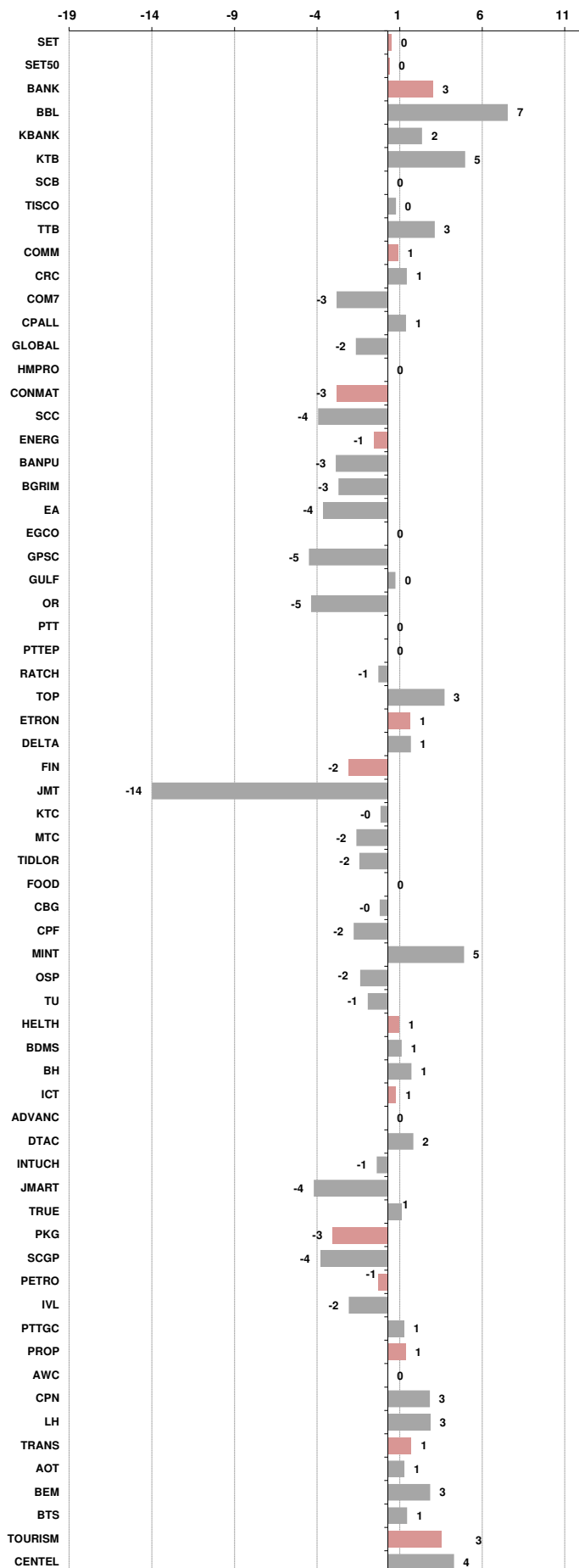



อัตราแลกเปลี่ยนวันนี้*		32.78	Change	-0.03
------------------------	--	-------	--------	-------

*เปรียบเทียบ Transaction ล่าสุดกับก่อนหน้า (โดยไม่แยกว่าเป็นของ off-shore หรือ on-shore)									
สินค้า	หน่วยราคา	ปิดล่าสุด	ก่อนหน้า	ราคาปิดล่าสุด	ก่อนหน้า	เปลี่ยน +/-	%	หลักทรัพย์ที่เกี่ยวข้อง	
เรือ <i>ปรับปรุจ</i>	Baltic Dry Index (spot)	27-Jan-23	26-Jan-23	676	677	-1.00	-0.1%	PSL, TTA	
	BHSI (Handy Size)	27-Jan-23	26-Jan-23	431	433	-2.00	-0.5%		
ยาง	(US Cents/kg)	27-Jan-23	26-Jan-23	176.90	177.80	-0.90	-0.5%	STA, TRUBB	
น้ำตาล	(Cent/Pound)	27-Jan-23	26-Jan-23	20.96	20.68	+0.28	1.4%	KSL	
ถั่วเหลือง	(Cent\$/Bushel)	27-Jan-23	26-Jan-23	1,509.50	1,523.50	-14.00	-0.9%	TVO	
น้ำมันปาล์ม	(US\$/ton)	27-Jan-23	26-Jan-23	3,902.00	3,796.00	+106.00	2.8%	CPI, LST, UPOIC, UVAN	
สังกะสี	(US\$/ton)	27-Jan-23	26-Jan-23	3,470.00	3,420.00	+50.00	1.5%	PDI	
ทองคำ	(US\$/oz)	27-Jan-23	26-Jan-23	1,928.60	1,929.10	-0.50	0.0%	THL (Source:Aspen)	
SPDR Gold Trust	(ton)	27-Jan-23	26-Jan-23	919.37	919.37	+0.00	0.0%		
น้ำมันดิบ <i>ทุกวัน</i>	WTI (US\$/barrel)	27-Jan-23	26-Jan-23	79.68	81.01	-1.33	-1.6%	PTT, PTTEP, TOP, PTTGC, BCP	
	Brent (US\$/barrel)	27-Jan-23	26-Jan-23	86.40	87.47	-1.07	-1.2%	(Source:Aspen)	
ค่าการกลั่น <i>ทุกวัน</i>	GRM (US\$/barrel)	27-Jan-23	26-Jan-23	8.81	7.90	+0.91	0.0%	BCP, IRPC, PTTGC and TOP (Bloomberg)	
น้ำมันทำความร้อน	Heating Oil (cent/gallon)	27-Jan-23	26-Jan-23	292.52	304.57	-12.05	-4.0%	BCP, IRPC, PTTGC and TOP (Bloomberg)	
	Natural Gas(\$/MMBtu)	27-Jan-23	26-Jan-23	2.70	2.89	-0.19	-6.7%	PTTEP, PTT, BANPU (Bloomberg)	
ปิโตรเคมี	Naphtha (US\$/MT)	27-Jan-23	26-Jan-23	726.00	713.00	+13.00	1.8%	PTTGC, SCC (เป็นต้นทุน)	
	Ethylene (US\$/MT)	20-Jan-23	13-Jan-23	740	775	-35.00	-4.5%	PTTGC, SCC, IRPC (Bloomberg)	
	Propylene (US\$/MT)	20-Jan-23	13-Jan-23	875	860	+15.00	1.7%	PTTGC, SCC, IRPC	
เหล็ก	HRC (US\$/ton) ริดรอน	27-Jan-23	26-Jan-23	775.0	775.0	+0.00	0.0%	(Source:Bloomberg)	
ถ่านหิน	NEX (US\$/ton)	20-Jan-23	13-Jan-23	301.47	367.23	-65.76	-17.9%	BANPU, LANNA, UMS	
อาหาร	ไก่ (บาท/กก.)	30-Dec-22	30-Nov-22	43.00	44.00	-1.00	-2.3%	CPF, GFPT (Source: CPF)	
	ทุเรียน <i>ทุกเดือน</i>	ทุ้งVannamei(บาท/กก.)	30-Dec-22	30-Nov-22	162	155	+7.00	4.5%	CPF, CFRESH, SSF, ASIAN, TU
	ทุเรียน <i>ทุกเดือน</i>	สุกร (บาท/กก.)	30-Dec-22	30-Nov-22	98	103	-5.00	-4.9%	CPF

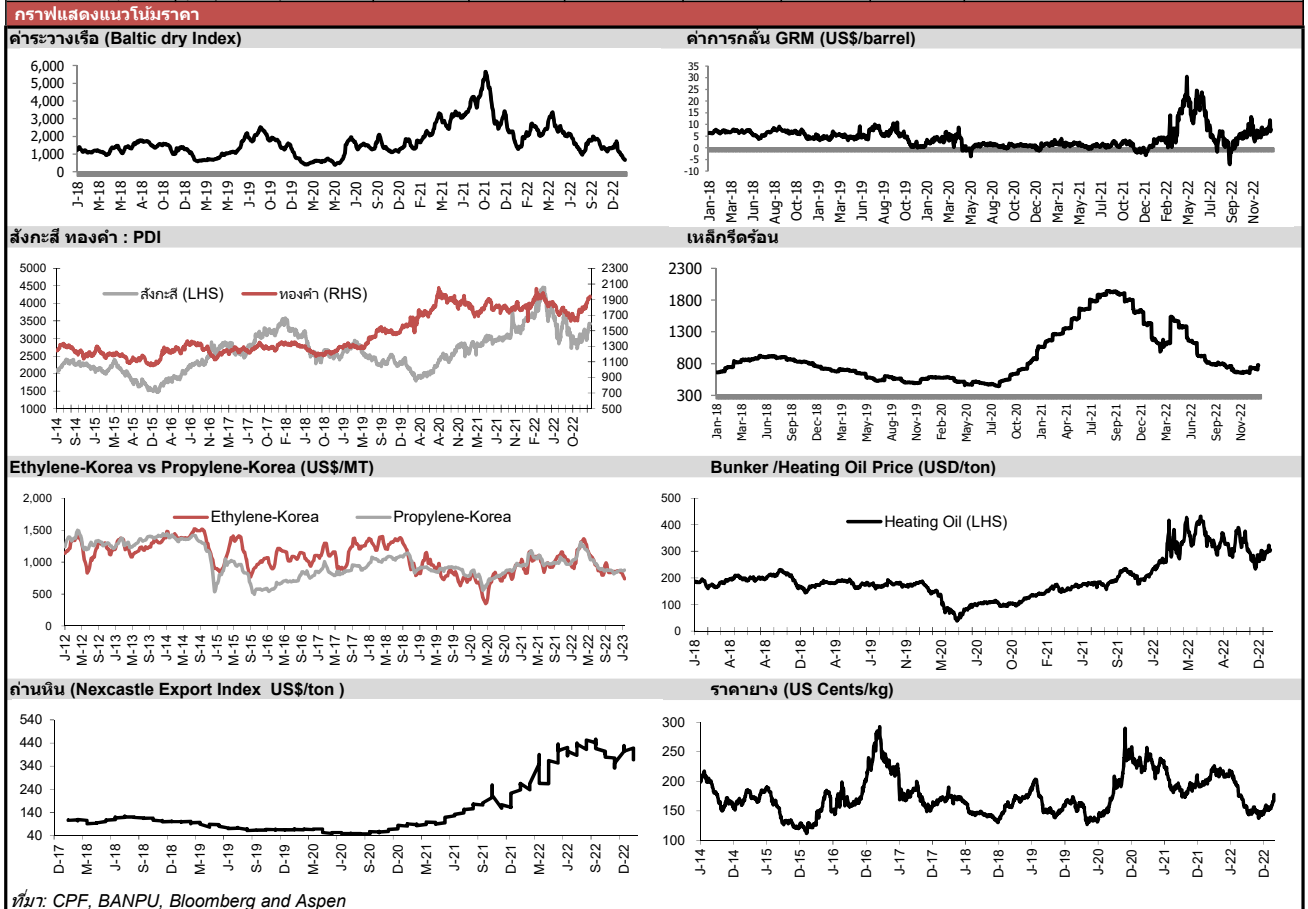



NVDR Trading Data by Stock : 30 Jan 2023

Total NVDR Trading (Bt m)	Date 27 Jan 23	Net (Bt M)
	25,409.40	Institutions +693.71
% of SET :	21.98%	Proprietary -564.35
Total SET Trading Value :	+57,808.46	Foreign +2,827.59
		Local Investor -2,956.95

Net Buy ซื้อสุทธิ						
Value (Btm) : มูลค่า (ล้านบาท)						
STOCK	27 Jan	26 Jan	25 Jan	24 Jan	23 Jan	Total 5 Days
1 BBL	809.5	-70.4	-28.1	-60.7	14.9	665.2
2 EA	281.4	35.8	45.0	75.7	-64.4	373.5
3 AOT	220.6	168.2	-29.6	570.8	252.7	1,182.7
4 PTTEP	178.7	52.3	26.9	-85.6	87.8	260.0
5 BDMS	169.1	210.5	274.9	-5.1	-28.4	620.9
6 KTB	141.8	18.0	-50.3	112.9	293.5	515.9
7 TOP	123.1	20.5	22.2	-88.3	-73.3	4.2
8 SPRC	114.1	-23.3	14.0	-31.1	-11.5	62.2
9 PTT	100.4	-88.9	106.6	-2.4	33.5	149.2
10 CPALL	92.3	57.4	118.0	-104.8	-92.7	70.3
11 PTTGC	77.7	10.5	92.3	-39.3	131.2	272.3
12 SCC	60.2	-31.7	84.2	40.5	64.4	217.7
13 BGRIM	57.1	151.8	9.2	48.9	8.8	275.8
14 DOHOME	54.7	-9.3	-1.5	2.8	5.4	52.1
15 BAM	52.6	-92.3	0.7	13.6	-29.6	-54.9
16 WHA	48.3	43.9	49.5	10.6	23.3	175.6
17 TRUE	47.8	45.1	52.3	0.0	65.7	210.9
18 SAWAD	45.3	37.0	34.7	15.9	32.7	165.7
19 THG	44.6	40.2	4.5	0.0	17.2	106.6
20 GLOBAL	43.1	-9.4	-13.6	-21.4	-10.7	-12.1
21 JMART	42.2	80.5	-6.1	3.5	15.0	135.1
22 SIRI	41.2	-7.3	-5.1	0.5	26.3	55.6
23 PLANB	37.0	77.5	66.5	60.2	113.2	354.4
24 GUNKUL	35.4	-36.0	-21.0	-4.5	-5.0	-31.1
25 STARK	35.2	4.2	-5.1	40.9	-50.2	25.0
26 SHR	35.0	9.2	26.1	19.5	7.9	97.6
27 STEC	34.5	4.0	7.0	1.7	25.8	73.0
28 TTB	33.5	48.4	45.2	51.4	87.5	265.9
29 GULF	33.4	-219.7	-17.8	21.9	-78.9	-261.1
30 TCAP	29.4	4.6	6.4	6.5	-7.4	39.6

Net Sell ขายสุทธิ						
Value (Btm) : มูลค่า (ล้านบาท)						
STOCK	27 Jan	26 Jan	25 Jan	24 Jan	23 Jan	Total 5 Days
KBANK	-295.8	-66.4	-396.3	-262.2	-379.7	-1,400.5
BEM	-152.3	-34.9	-89.2	-91.6	-95.8	-463.7
DELTA	-128.6	-211.9	226.6	-150.4	481.6	217.3
SCB	-97.0	22.9	-108.2	-9.8	57.4	-134.6
GPSC	-95.5	-260.3	-14.0	38.1	44.7	-287.0
CPF	-70.6	-18.1	-207.0	-93.0	30.6	-358.0
MINT	-67.8	31.9	-162.1	40.8	238.5	81.3
KKP	-61.2	-95.5	-193.0	-74.9	-13.7	-438.3
DTAC	-55.4	11.5	-0.2	-4.2	-111.1	-159.5
BH	-53.4	39.5	-141.4	-70.1	-2.1	-227.5
COM7	-51.7	13.1	-247.1	-20.6	-0.5	-306.8
BANPU	-50.1	-126.7	-41.9	66.1	16.9	-135.7
BE8	-42.6	88.5	2.6	1.5	29.2	79.1
ESSO	-41.2	-20.6	-63.3	0.5	-4.2	-128.8
PTG	-36.2	-20.9	-29.6	-86.1	-6.0	-178.7
CBG	-31.7	33.9	33.8	27.3	60.8	124.1
KCE	-31.6	-104.9	34.4	-135.8	-102.6	-340.4
OR	-31.4	-22.7	-32.8	-1.0	9.7	-78.2
MORE	-30.6	-0.1	0.0	0.0	-0.2	-30.9
FORTH	-29.9	2.8	-64.0	30.3	-15.7	-76.5
DITTO	-28.0	-15.7	-24.6	-6.1	13.0	-61.5
MAJOR	-27.5	-14.3	4.8	1.9	-3.4	-38.6
HANA	-23.6	-4.9	25.0	-168.4	-33.2	-205.0
TTW	-22.1	-1.7	-3.3	-2.0	-1.5	-30.5
HMPRO	-21.4	-32.0	3.2	8.5	35.4	-6.3
MEGA	-19.6	-8.4	24.6	-0.3	-13.4	-17.0
SVI	-17.9	-11.8	-13.7	-15.2	-30.7	-89.2
CRC	-14.6	-41.4	-86.7	6.1	5.5	-131.2
PSG	-14.6	-5.4	-14.4	-12.4	13.7	-33.1
CPN	-14.2	-92.4	23.5	16.5	8.3	-58.2

MONTH TO DATE (Bt m) ยอดซื้อขายสุทธิเดือน มกราคม 66		
1 - 27 Jan 23		
	TOTAL NET BUY	TOTAL NET SELL
CPALL	3,312.5	KBANK -3,630.1
BBL	2,759.7	BANPU -1,206.4
MAKRO	2,582.3	KKP -953.2
AOT	2,475.2	BH -886.3
SCB	2,318.9	KCE -716.7
BDMS	1,774.2	BEM -512.1
SCC	1,743.7	ESSO -495.0
PTT	1,104.9	TOA -303.7
MINT	1,080.0	FORTH -265.8
TRUE	960.6	CPF -231.4
HMPRO	830.5	BAM -203.4
IVL	746.7	BLA -199.2
PTTGC	729.7	PTG -195.0
CENTEL	682.6	DELTA -152.9
TTB	670.3	SIRI -150.4
BGRIM	669.2	SINGER -149.8
SNNP	571.1	TIPH -148.7
WHA	546.6	BJC -141.3
CPN	518.4	GUNKUL -131.7
INTUCH	513.5	THANI -127.1
TISCO	511.6	SVI -108.0
CBG	491.8	IRPC -99.9
OSP	464.2	TFG -84.7
ADVANC	440.0	VGI -84.1
LH	436.7	FSMART -65.6
GPSC	412.8	TEAMG -57.5
PLANB	321.7	ILM -56.4
BTS	309.7	OR -46.8
KTB	308.9	GFPT -46.7
BCP	297.1	MAJOR -46.7

YEAR TO DATE Y2023 (Bt m) ยอดซื้อขายสุทธิปี 2566		
3 Jan 23 - 27 Jan 23		
	TOTAL NET BUY	TOTAL NET SELL
1 CPALL	3,312.5	KBANK -3,630.1
2 BBL	2,759.7	BANPU -1,206.4
3 MAKRO	2,582.3	KKP -953.2
4 AOT	2,475.2	BH -886.3
5 SCB	2,318.9	KCE -716.7
6 BDMS	1,774.2	BEM -512.1
7 SCC	1,743.7	ESSO -495.0
8 PTT	1,104.9	TOA -303.7
9 MINT	1,080.0	FORTH -265.8
10 TRUE	960.6	CPF -231.4
11 HMPRO	830.5	BAM -203.4
12 IVL	746.7	BLA -199.2
13 PTTGC	729.7	PTG -195.0
14 CENTEL	682.6	DELTA -152.9
15 TTB	670.3	SIRI -150.4
16 BGRIM	669.2	SINGER -149.8
17 SNNP	571.1	TIPH -148.7
18 WHA	546.6	BJC -141.3
19 CPN	518.4	GUNKUL -131.7
20 INTUCH	513.5	THANI -127.1
21 TISCO	511.6	SVI -108.0
22 CBG	491.8	IRPC -99.9
23 OSP	464.2	TFG -84.7
24 ADVANC	440.0	VGI -84.1
25 LH	436.7	FSMART -65.6
26 GPSC	412.8	TEAMG -57.5
27 PLANB	321.7	ILM -56.4
28 BTS	309.7	OR -46.8
29 KTB	308.9	GFPT -46.7
30 BCP	297.1	MAJOR -46.7

Total Net BUY/SELL Y2022 ยอดซื้อขายสุทธิปี 2565		
Value (Btm) : มูลค่า (ล้านบาท)		
	TOTAL NET BUY	TOTAL NET SELL
1 PTTEP	24,291	PTT -4,542
2 BDMS	21,045	PTTGC -3,390
3 AOT	17,316	SCC -2,224
4 BH	14,290	DTAC -1,701
5 EA	13,423	SABUY -1,578
6 KBANK	11,914	TU -1,164
7 CPALL	11,493	NEX -1,106
8 BANPU	9,175	KCE -1,104
9 TRUE	7,682	WICE -1,099
10 TOP	7,607	JMART -1,052
11 IVL	7,432	BAM -702
12 ADVANC	7,122	JAS -688
13 MAKRO	7,078	BYD -687
14 CRC	7,059	IRPC -682
15 CPN	6,619	RBF -623
16 CPF	5,700	III -574
17 DELTA	5,694	DITTO -513
18 KTB	5,693	ASK -511
19 BCP	5,315	TCAP -509
20 HMPRO	5,088	GUNKUL -503
21 MORE	4,994	BEC -474
22 AWC	4,789	NINE -439
23 OSP	4,166	AS -436
24 SPALI	4,128	JTS -419
25 BEM	3,789	WORK -365
26 MTC	3,689	SAT -351
27 MINT	3,574	HUMAN -345
28 INTUCH	3,497	MACO -342
29 LH	3,391	LEO -300
30 OR	3,371	BTG -296

แบบรายงานการเปลี่ยนแปลงการถือหลักทรัพย์และสัญญาซื้อขายล่วงหน้าของผู้บริหาร (แบบ 59)

	ชื่อผู้บริหาร	วิธีการได้มา/ จำหน่าย	จำนวน (หุ้น)	ราคา (บาท)	มูลค่า (บาท)	ประเภท หลักทรัพย์	วันที่ได้มา/ จำหน่าย
AIMRT	นาย ธนาเดช โสภาสยามนท์	ขาย	80,400.00	12.30	988,920.00	หน่วยทรัสต์	26/1/2566
AIT	นาย ธนา ไชยประสิทธิ์	โอน	3,000,000.00	-	3,000,000.00	หุ้นสามัญ	18/1/2566
BE8	นางสาว พิมพ์กานต์ บุญญเจริญสิน	ขาย	5,100,000.00	59.00	300,900,000.00	หุ้นสามัญ	26/1/2566
BE8	นางสาว พิมพ์กานต์ บุญญเจริญสิน	ขาย	600,000.00	59.00	35,400,000.00	หุ้นสามัญ	26/1/2566
BE8	นาย อภิเชก เกรวินทรภักดี	ขาย	5,100,000.00	59.00	300,900,000.00	หุ้นสามัญ	26/1/2566
BE8	นาย อภิเชก เกรวินทรภักดี	ขาย	600,000.00	59.00	35,400,000.00	หุ้นสามัญ	26/1/2566
BGC	นาย วิศาล ลอณเสถียรกุล	ซื้อ	4,000.00	10.20	40,800.00	หุ้นสามัญ	23/1/2566
BKI	นางสาว ลสา โสภณพนิช	ซื้อ	500.00	289.00	144,500.00	หุ้นสามัญ	26/1/2566
CHO	นาง เพ็ญพิณ เวศวีรุฒม์	ขาย	66,000.00	0.07	4,620.00	ใบสำคัญแสดงสิทธิที่จะซื้อหุ้น	25/1/2566
CHO	นางสาว อัญญา ทวีแสงสกุลไทย	ซื้อ	80.00	0.05	4.00	ใบสำคัญแสดงสิทธิที่จะซื้อหุ้น	25/1/2566
CHO	นางสาว อัญญา ทวีแสงสกุลไทย	ซื้อ	80.00	0.05	4.00	ใบสำคัญแสดงสิทธิที่จะซื้อหุ้น	25/1/2566
CHO	นางสาว อัญญา ทวีแสงสกุลไทย	ขาย	32,300.00	0.05	1,615.00	ใบสำคัญแสดงสิทธิที่จะซื้อหุ้น	25/1/2566
CHO	นาย อภิวิช รุณศรี	ขาย	10,800.00	0.07	756.00	ใบสำคัญแสดงสิทธิที่จะซื้อหุ้น	26/1/2566
CRC	นาย ไทจิระวิวัฒน์	ซื้อ	100,000.00	43.25	4,325,000.00	หุ้นสามัญ	24/1/2566
EKH	นาย กวีชัย เลิศอัศววัฒน์	ซื้อ	50,000.00	2.14	107,000.00	ใบสำคัญแสดงสิทธิที่จะซื้อหุ้น	26/1/2566
FORTH	นาย บุญญา ดันดีพานิชพันธ์	ขาย	349,900.00	40.82	14,282,918.00	หุ้นสามัญ	26/1/2566
KC	นาย สันติ ปิยะะทัต	ขาย	50,000,000.00	0.25	12,500,000.00	หุ้นสามัญ	26/1/2566
PLANB	นาย ปรินทร์ โลจนะโกสินทร์	ซื้อ	13,000,000.00	8.30	107,900,000.00	หุ้นสามัญ	26/1/2566
PLANB	นาย พิณสรณ์ ลือชัยขจรพันธ์	ซื้อ	10,000,000.00	8.30	83,000,000.00	หุ้นสามัญ	26/1/2566
POLY	นางสาว นพมาศ พิวสวัสดิ์	ขาย	100,000.00	12.85	1,285,000.00	หุ้นสามัญ	23/1/2566
PRAKIT	นาย อภิรักษ์ อภิสารธนรักษ์	ซื้อ	2,200.00	12.49	27,478.00	หุ้นสามัญ	25/1/2566
PRAKIT	นาย อภิรักษ์ อภิสารธนรักษ์	ซื้อ	2,000.00	12.50	25,000.00	หุ้นสามัญ	26/1/2566
PROEN	นาย กิตติพันธ์ ศรีบัวเอี่ยม	ขาย	1,635,000.00	6.40	10,464,000.00	หุ้นสามัญ	24/1/2566
PROEN	นาย กิตติพันธ์ ศรีบัวเอี่ยม	ขาย	300,000.00	2.80	840,000.00	ใบสำคัญแสดงสิทธิที่จะซื้อหุ้น	24/1/2566
PROEN	นาย กิตติพันธ์ ศรีบัวเอี่ยม	ขาย	2,365,000.00	6.23	14,733,950.00	หุ้นสามัญ	25/1/2566
PROEN	นาย กิตติพันธ์ ศรีบัวเอี่ยม	ขาย	450,000.00	2.74	1,233,000.00	ใบสำคัญแสดงสิทธิที่จะซื้อหุ้น	25/1/2566
SMIT	นาย ธนา เสนาว์พัฒนกุล	ขาย	18,400.00	4.98	91,632.00	หุ้นสามัญ	25/1/2566
SMIT	นาย ธนา เสนาว์พัฒนกุล	ขาย	21,600.00	5.00	108,000.00	หุ้นสามัญ	25/1/2566
SMIT	นาย ธนา เสนาว์พัฒนกุล	ขาย	80,000.00	4.98	398,400.00	หุ้นสามัญ	26/1/2566
TMILL	นาย ประภาส ชุตินาวรพันธ์	ซื้อ	5,000.00	3.94	19,700.00	หุ้นสามัญ	26/1/2566
TSTE	นาย ประภาส ชุตินาวรพันธ์	ซื้อ	5,200.00	7.80	40,560.00	หุ้นสามัญ	26/1/2566
UTP	นาย มงคล มังกรภัก	ซื้อ	20,000.00	16.00	320,000.00	หุ้นสามัญ	26/1/2566

ที่มา : ศูนย์สารสนเทศตลาดทุน สำนักงานคณะกรรมการ ก.ล.ด.

แบบรายงานการได้มาหรือจำหน่ายหลักทรัพย์ของกิจการ (246-2)

ชื่อบริษัท	ชื่อผู้ได้มา/ จำหน่าย	Sell/Buy	ประเภท หลักทรัพย์	%ได้มา/ จำหน่าย	%หลังได้มา/ จำหน่าย	วันที่ได้มา/ จำหน่าย	หมายเหตุ
ADD	บริษัทหลักทรัพย์จัดการกองทุนรวมบัวหลวง จำกัด	จำหน่าย	หุ้น	5.7911	4.3536	26/1/2566	
PLANB	นาย บริพันธ์ โสจนะโกสินทร์	ได้มา	หุ้น	19.7135	20.0173	26/1/2566	

ที่มา : ศูนย์สารสนเทศตลาดทุน สำนักงานคณะกรรมการ ก.ล.ต.

หลักทรัพย์ที่ต้องซื้อขายด้วยบัญชี Cash Balance

Stock	February 2023																											
	30	31	1	2	3	6	7	8	9	10	13	14	15	16	17	20	21	22	23	24	27	28						

LEVEL 1 : Cash Balance

JTS	Exit: 1 Feb																										
ZIGA	Exit: 10 Feb																										
ZIGA-W1	Exit: 14 Feb																										
SKY	Exit: 17 Feb																										
BWG	Exit: 17 Feb																										

LEVEL 2: Prohibit Net settlement, Excluded from Credit limit and Cash Balance

-

LEVEL 3: A One-day Suspension of Trading, followed by Prohibit Net Settlement, Excluded from Credit limit and Cash Balance

-

Source: SET

Short Sales

Stock	% Short Sale Volume Comparing with Main Board	Average Price (Bt)	Volume (shares)	Value (Mil. B)
KBANK-R	9.76	147.14	3,285,100	483,366,300
DELTA-R	38.01	878.19	436,900	383,681,400
KBANK	5.43	147.02	1,828,100	268,773,850
BBL	4.44	160.93	1,455,800	234,279,400
PTTEP-R	12.51	170.41	1,237,600	210,901,300
PTT	17.86	33.25	4,913,300	163,367,225
CPALL	10.89	68.77	2,149,700	147,841,675
MINT	16.12	34.00	3,967,500	134,895,000
BBL-R	2.45	161.42	802,500	129,542,950
PTTEP	6.70	170.79	661,100	112,907,100
TTB	20.48	1.45	72,442,700	105,322,926
CPALL-R	7.75	68.76	1,529,600	105,179,650
AOT	14.10	75.31	1,389,500	104,645,825
KTB	9.33	17.91	5,445,700	97,518,380
GULF	18.41	54.02	1,608,400	86,893,475
OR	10.56	22.64	3,752,100	84,934,250
ADVANC	20.90	199.71	412,800	82,441,000
EA-R	7.20	85.85	908,300	77,976,475
PTTGC	11.17	49.74	1,546,400	76,923,800
TOP	7.56	59.11	1,246,900	73,705,400
BEM	6.33	9.89	7,302,700	72,206,175
GPSC	10.56	69.36	1,020,700	70,793,925
GULF-R	13.60	54.04	1,187,600	64,172,200
BDMS	7.76	30.11	2,074,600	62,461,875
GPSC-R	8.67	69.63	835,200	58,151,700
BEM-R	4.71	9.90	5,415,600	53,638,880
SCC	6.45	336.67	157,800	53,127,300
TOP-R	5.35	59.47	877,700	52,194,475
IVL	10.16	40.82	1,245,900	50,852,700
SCB-R	6.11	108.19	468,100	50,645,100
BDMS-R	5.88	30.11	1,571,900	47,334,325
PTTGC-R	6.88	49.89	948,800	47,333,450
CPF-R	12.51	23.59	1,913,900	45,151,350
KCE	6.84	49.74	897,300	44,635,725
CBG-R	23.05	100.80	433,700	43,717,600
KKP-R	6.92	70.13	582,300	40,838,625
JMT	4.53	54.26	738,300	40,060,500
BANPU	9.69	12.30	3,177,300	39,080,790
DOHOME-R	25.74	13.76	2,828,100	38,901,740
SCC-R	4.66	338.75	113,200	38,346,400
HANA-R	10.10	57.69	658,700	38,001,675
MINT-R	4.54	34.00	1,116,900	37,974,600
OR-R	4.41	22.68	1,565,300	35,504,670
CPF	9.66	23.62	1,475,500	34,850,770
PSL-R	10.82	16.14	2,135,300	34,463,700
KCE-R	5.24	49.63	689,300	34,207,400
LH	13.14	9.84	3,393,200	33,398,640
BH	3.39	211.21	148,300	31,322,000
BGRIM	8.45	40.68	767,400	31,219,075
CRC	8.27	43.47	715,000	31,083,300
EA	2.75	85.71	347,700	29,801,650
SCB	3.56	108.37	272,200	29,497,600
TIDLOR-R	10.10	28.44	1,036,400	29,470,650
IVL-R	5.70	41.14	693,500	28,529,475
CPN-R	8.30	69.96	399,600	27,957,100
BANPU-R	6.32	12.22	2,085,400	25,479,070
TU	14.79	16.23	1,553,600	25,208,400
JMT-R	2.80	54.48	454,200	24,746,300
CENTEL-R	8.61	52.41	471,700	24,723,025
BH-R	2.62	212.57	113,700	24,169,700

Source: SET



January 2023

Monday	Tuesday	Wednesday	Thursday	Friday
9	10	11	12	13
<ul style="list-style-type: none"> ▪ CHAYO XD 0.001389 บาท ▪ CHAYO XD 40:1 ▪ CHO ลูกหุ้นเข้า 20,796,196 หุ้น ▪ JMT ลูกหุ้นเข้า 9,174 หุ้น ▪ JMART ลูกหุ้นเข้า 30,367,108 หุ้น ▪ PPM-W2 เข้าซื้อขายเป็นวันแรก (210.9mn sh 1:1 @ Bt6.00) 	<ul style="list-style-type: none"> ▪ INTUCH XD 1.40 บาท ▪ ACAP ลูกหุ้นเข้า 50,000,000 หุ้น ▪ III ลูกหุ้นเข้า 46,165,510 หุ้น ▪ JCK ลูกหุ้นเข้า 14,285,714 หุ้น ▪ JCKH ลูกหุ้นเข้า 34,482,758 หุ้น ▪ JKN ลูกหุ้นเข้า 4,184,105 หุ้น ▪ LIT ลูกหุ้นเข้า 21 หุ้น ▪ SINGER ลูกหุ้นเข้า 75,567 หุ้น ▪ SIRI ลูกหุ้นเข้า 474,625,000 หุ้น ▪ SMT ลูกหุ้นเข้า 3,841,040 หุ้น 	<ul style="list-style-type: none"> ▪ BM ลูกหุ้นเข้า 43,389,900 หุ้น ▪ KWM ลูกหุ้นเข้า 2,172,800 หุ้น ▪ MVP ลูกหุ้นเข้า 687,514 หุ้น ▪ PROEN ลูกหุ้นเข้า 947,150 หุ้น ▪ TH ลูกหุ้นเข้า 12,002,675 หุ้น ▪ XPG ลูกหุ้นเข้า 9,865,731 หุ้น ▪ UREKA ลูกหุ้นเข้า 10,101,010 หุ้น 	<ul style="list-style-type: none"> ▪ JKN ลูกหุ้นเข้า 12,072,648 หุ้น 	<ul style="list-style-type: none"> ▪ SUTHA XR 4:1 @ 4.00 บาท ▪ BYD ลูกหุ้นเข้า 33,498,452 หุ้น ▪ CHO ลูกหุ้นเข้า 16,339,868 หุ้น ▪ ITEL ลูกหุ้นเข้า 49,790,462 หุ้น ▪ JCKH ลูกหุ้นเข้า 282,051,278 หุ้น ▪ MORE ลูกหุ้นเข้า 300,000,000 หุ้น ▪ PPPM ลูกหุ้นเข้า 27,522,934 หุ้น ▪ SC ลูกหุ้นเข้า 10,333,659 หุ้น ▪ TRU ลูกหุ้นเข้า 240,480 หุ้น
16	17	18	19	20
<ul style="list-style-type: none"> ▪ THG XD 0.30 บาท ▪ DITTO ลูกหุ้นเข้า 61,640 หุ้น ▪ IRCP ลูกหุ้นเข้า 9,890,635 หุ้น ▪ SDC ลูกหุ้นเข้า 44,444,443 หุ้น ▪ SNP ลูกหุ้นเข้า 423,380 หุ้น 	<ul style="list-style-type: none"> ▪ UREKA ลูกหุ้นเข้า 20,768,431 หุ้น 	<ul style="list-style-type: none"> ▪ SDC ลูกหุ้นเข้า 37,037,036 หุ้น 	<ul style="list-style-type: none"> ▪ CHO ลูกหุ้นเข้า 20,424,835 หุ้น ▪ IIG ลูกหุ้นเข้า 8,723,684 หุ้น ▪ PPPM ลูกหุ้นเข้า 71,733,626 หุ้น ▪ SENA ลูกหุ้นเข้า 208,930 หุ้น ▪ TTB ลูกหุ้นเข้า 161,442 หุ้น ▪ SAF เข้าซื้อขายเป็นวันแรก (300mn sh @ Bt1.93) ตลาด MAI 	<ul style="list-style-type: none"> ▪ MBK ลูกหุ้นเข้า 1,771,397 หุ้น
23	24	25	26	27
	<ul style="list-style-type: none"> ▪ CHO ลูกหุ้นเข้า 65,586,417 หุ้น ▪ PRG ลูกหุ้นเข้า 390,382 หุ้น ▪ SDC ลูกหุ้นเข้า 51,851,851 หุ้น 	<ul style="list-style-type: none"> ▪ CHO-W3 เข้าซื้อขายเป็นวันแรก (442mn sh 1:1 @ Bt1.10) ▪ MASTER เข้าซื้อขายเป็นวันแรก (240mn sh @ Bt46) ตลาด MAI 	<ul style="list-style-type: none"> ▪ IRCP ลูกหุ้นเข้า 25,108,060 หุ้น ▪ PPPM ลูกหุ้นเข้า 33,333,332 หุ้น 	<ul style="list-style-type: none"> ▪ LPF XD 0.2038 บาท
30	31			
<ul style="list-style-type: none"> ▪ BTS XD 0.15 บาท ▪ CHO ลูกหุ้นเข้า 15,432,098 หุ้น ▪ CHAYO ลูกหุ้นเข้า 26,653,600 หุ้น ▪ RICHY ลูกหุ้นเข้า 5,554 หุ้น ▪ PACO-W1 เข้าซื้อขายเป็นวันแรก (199.9mn sh 1:1 @ Bt3.00) 	<ul style="list-style-type: none"> ▪ BCPG ลูกหุ้นเข้า 51,781 หุ้น 			



February 2023

Monday	Tuesday	Wednesday	Thursday	Friday
		1	2	3
			<ul style="list-style-type: none"> TSC XD 0.60 חרנ 	<ul style="list-style-type: none"> 1DIV XD 0.25 חרנ TDEX XD 0.30 חרנ
6	7	8	9	10
		<ul style="list-style-type: none"> IRC XD 0.291 חרנ METCO XD 18.00 חרנ TRIPP XD 0.09 חרנ 	<ul style="list-style-type: none"> RAM XD 0.30 חרנ SCAP XD 0.80 חרנ 	
13	14	15	16	17
<ul style="list-style-type: none"> DTAC XD 1.22 חרנ 				
20	21	22	23	24
		<ul style="list-style-type: none"> JKN XR 1:1 @ 3.00 חרנ 		
27	28			