

# รอบด้านตลาดหุ้น

30 มีนาคม 2566

## What's in store ?



### ภาพตลาดและแนวโน้ม โดยคุณวิภา วิวรรณรัตน์

วันนี้คาดดัชนียังแกว่งตัวเพื่อฐานใหม่ คาดวงในกรอบ 1600-1620 และเรายังคงแนะนำหุ้น ย้ำกลยุทธ์การเลือกหุ้นเกาะไปกับธีม Local Play รวมทั้ง Window dressing ที่เคยแนะนำไป เข้าสู่ช่วงโค้ง 2 วันสุดท้ายของไตรมาส (เปิดย้อนดูซื้อหุ้นได้ในรอบด้านฯ วันที่ 27 มีค.) ส่วนกลุ่ม ที่เล่นตรงข้ามดอกเบี้ย ก็เพิ่มความน่าสนใจหลังใกล้ถึงจุดจบขาขึ้น อย่างกลุ่มการเงิน-เช่าซื้อ (แต่ ยังเป็นลักษณะเก็งกำไร) หรือแบงก์ที่มีพอร์ตเช่าซื้อมากอย่าง TTB TISCO และหุ้นที่เห็น Catalyst บวกทยอยออกมาเพิ่มเติม แต่ราคาขยับรอรับ (อ่านต่อหน้า 2)

### หุ้นแนะนำวันนี้

EA เรียกซื้อต่อเนื่องเพราะหุ้นยังกองอยู่ข้างล่าง แต่เห็น Catalysts ทยอยออกมา ล่าสุดเปิดตัว EV Hub ใหญ่สุดในอาเซียนที่รามมา 578 เครื่องชาร์จ สะท้อนการเป็นเจ้าของตลาด และลุยธุรกิจนี้ ต่อจริงจัง

AOT อปท. จุดพลุปรับคาดการณ์ตัวเลขนักท่องเที่ยวไทย อีกทั้งมีปัจจัยกระตุ้นจากช่วงหยุดยาว เม.ย. คาดว่าจะเห็นคนไทยเองไปเที่ยว ตปท. เพิ่ม traffic ขึ้นด้วย

### วิเคราะห์ทางเทคนิค โดยคุณธนรัตน์ อิศรกุล

SET Index...เจอกันด้านถัดไป เส้น EMA 200 วัน!

(อ่านต่อหน้า 8)

### รายงานวันนี้ โดยนักวิเคราะห์ทางด้านพื้นฐาน

- Industrial Estate (NEUTRAL) – มองเห็นโอกาสย้ายฐานการผลิตมาไทยเพิ่ม จาก หลากหลายปัจจัยบวก ปรับเพิ่มกำไรทั้ง WHA และ AMATA
- บางกอก เซน ฮอสพิทอล: BCH (ซื้อ) – ปรับประมาณการกำไรขึ้น เพื่อสะท้อนโอกาส ปรับเพิ่มค่าเช่าจ่ายรายหัวประกันสังคม

### สรุปประเด็นจาก Quick take

- แสนสิริ: SIRI – ขายโรงเรียนสาธิตพัฒนา ไฟล์สองสัปดาห์
- เซ็นทรัลพัฒนา: CPN – Central Group อาจกำลังเจรจาซื้อศูนย์การค้าในเวียดนาม

### ปฏิทินหุ้น

- การจ่ายปันผลระหว่างกาล
- การจ่าย Warrants
- การเพิ่มทุน

### Market Statistics Daily

- รายงานการเปลี่ยนแปลงการถือหลักทรัพย์
- Short Sell
- Warrants

### สรุปภาวะตลาด 29 มีนาคม 2566

ดัชนีตลาดหลักทรัพย์ไทย	เปลี่ยนแปลง	% การเปลี่ยนแปลง 1 วัน	% การเปลี่ยนแปลง YTD
1,610.52	3.61	0.22%	-3.58%
มูลค่าการซื้อขาย (ล้านบาท)		44,540.78	

### ยอดการซื้อขาย (ล้านบาท)

	ซื้อ	ขาย	สุทธิ
Institution	3,314.7	2,652.4	662.30
	7%	6%	
Proprietary Trading	3,418.8	3,616.1	-197.22
	8%	8%	
Foreign	24,782.8	24,796.1	-13.23
	56%	56%	
Retail	12,979.7	13,431.6	-451.85
	29%	30%	

### 5 อันดับหลักทรัพย์ที่มียอดซื้อขายสูงสุด

หลักทรัพย์	ราคาปิด	เปลี่ยนแปลง (บาท)	ยอดซื้อขาย (ล้านบาท)
DELTA	1006.00	28.00	2,434
CPALL	63.00	-0.25	2,340
PTTEP	153.50	3.50	2,225
KBANK	134.50	0.50	1,930
SCB	103.50	1.00	1,518

### การเคลื่อนไหวของดัชนีรายกลุ่ม

กลุ่ม	ปิด	% เปลี่ยนแปลง
Electronics	12,181.51	2.61
Auto	521.84	2.01
Bank	377.52	0.62
Energy	22,995.22	0.47
<b>SET</b>	<b>1,610.52</b>	<b>0.22</b>
Petro	941.65	0.10
Property	263.63	-0.01
Media	43.61	-0.07
Finance&Sec.	4,146.29	-0.17
Packaging	4,721.01	-0.25
Food	12,135.31	-0.42
ICT	168.29	-0.53
Commerce	37,625.28	-0.75

### ดัชนีต่างประเทศ

	ปิด	% การเปลี่ยนแปลง	
		1 วัน	YTD
DJIA	32,717.60	1.00	-11.09
NASDAQ	11,926.24	1.79	-23.66
FTSE	7,879.98	-0.63	4.99
NIKKEI	27,883.78	1.33	-4.84
HSKI	20,192.40	2.06	-13.30
PCOMP (PH)	6,630.97	0.42	-6.49
JCI (IN)	6,839.44	1.17	2.15
FBKMLCI (MY)	1,420.35	0.80	-7.88
FSSTI (SP)	3,262.54	0.22	2.56
Dubai (\$bbi)	76.61	0.34	0.01
THB/USD	34.20	-0.18	2.80
MLR (BBL)%	6.45		
BOT 1DRP%	1.50		
CPI (Feb)%	3.79		

## ภาพตลาดและแนวโน้ม

### Market wrap & Outlook

 **วานนี้ดัชนี Sideways สร้างฐานใหม่ตามคาด** หุ้นบวกรนำโดย DELTA PTTEP PTT กลุ่มธนาคาร KBANK SCB BBL BAY โรงพยาบาล BDMS BH และหุ้นบวกรแรง DITTO TEAMG XPG SKY ส่วนหุ้นลบกดดันตลาด เช่น MAKRO BJC TRUE INTUCH ADVANC CPALL

 **วันนี้คาดดัชนียังแกว่งตัวเพื่อสร้างฐานใหม่** คาดวิ่งในกรอบ 1600-1620 และเรายังคงแนะนำหุ้นยักษ์ยุทธการเลือกหุ้นเกาะไปกับธีม Local Play รวมทั้ง Window dressing ที่เคยแนะนำไป เข้าสู่ช่วงโค้ง 2 วันสุดท้ายของไตรมาส (เปิดย้อนดูซื้อหุ้นได้ในรอบด้านฯ วันที่ 27 มีค.) ส่วนกลุ่มที่เล่นตรงข้ามดอกเบี้ย ก็เพิ่มความน่าสนใจหลังใกล้ถึงจุดจบขาขึ้น อย่างกลุ่มการเงิน-เช่าซื้อ (แต่ยังเป็นลักษณะแก่งกำไร) หรือเบงก์ที่มีพอร์ตเช่าซื้อหลากหลาย TTB TISCO และหุ้นที่เห็น Catalyst บวกทยอยออกมาเพิ่มเติม แต่ราคายังรอรับาวน

### What to watch

 การประชุม กนง.วานนี้ ขึ้นดอกเบี้ย 0.25% เป็น 1.75% ตามคาด (คาดตลาดเริ่มเห็นทิศทางดอกเบี้ยขาขึ้นใกล้จบ บวกต่อกลุ่มอสังหาฯ และกลุ่มที่มีพอร์ตเช่าซื้อ SAWAD MTC TIDLOR NCAP TTB TISCO HENG SAK SGC ECL

 **แบงก์ชาติปรับลด GDP ลดเล็กน้อยจาก +3.7% เหลือ +3.6% หลักๆ ปรับตัวเลขส่งออกจาก +1.0% เป็น -0.7% และเงินเฟ้อจาก 3.0% เหลือ 2.9% แต่สิ่งที่น่าสนใจ** ใน Upgrade ตัวเลขนักท่องเที่ยวจาก 22 ล้านคน เป็น 28 ล้านคน (เพิ่มราว 27%)

 รายงานเงินเฟ้อสหรัฐฯวันศุกร์ คาด PCE ลดลงเป็น 0.4% m-m จาก 0.6% m-m

 ช่วงนี้มีประเด็นการเข้าซื้อกิจการ-ปรับโครงสร้างธุรกิจออกมาเรื่อยๆ เช่น กรณี AIS-3BB, SCC (โดย บ.ย่อย) - COTTO (Share swap หุ้น COTTO ออกจากตลาด และคืน SCG Décor แทน) หรือล่าสุดข่าวรอยเตอร์รายงานกลุ่มเซ็นทรัล เจรจาซื้อวินคอม รีเทล (ค่าปลั๊กใหญ่สุดในเวียดนาม แต่ยังไม่มีการตัดสินใจ ขึ้นสุดท้าย)

 **วันนี้จับตาศาลปกครองสูงสุดอ่านคำพิพากษาคดีล้มประมูลสายสีส้มครั้งที่ 1** (หากยืนตามศาลชั้นต้น คือ ไม่ชอบด้วยกฎหมาย สบตอ BEM CK แต่หากพลิกคำพิพากษาเป็นบวกทันที)

### หุ้นแนะนำวันนี้

 **EA** เรียกซื้อต่อเนื่องเพราะหุ้นยังกองอยู่ข้างล่าง แต่เห็น Catalysts ทยอยออกมา ล่าสุดเปิดตัว EV Hub ใหญ่สุดในอาเซียนที่รามมา 578 เครื่องชาร์จ สะท้อนการเป็นเจ้าตลาด และลุยธุรกิจนี้ต่อจริงจัง

 **AOT** ธปท. จุดพลุปรับคาดการณ์ตัวเลขนักท่องเที่ยวไทย อีกทั้งยังมีปัจจัยกระตุ้นจากช่วงหยุดยาว เม.ย. คาดว่าจะเห็นคนไทยเองไปเที่ยว ธปท. เพิ่ม traffic ขึ้นด้วย

### ตัวเลขเศรษฐกิจ

		Previous	Consensus
TUE	US Consumer confidence	102.9	101.5
WED	Thailand policy meeting	1.5%	1.75%

THU	US GDP 4Q 3 <sup>rd</sup>	2.7% q-q	2.7% q-q
FRI	US Core PCE index	0.6% m-m	0.4% m-m
	US PCE index	0.6% m-m	0.3% m-m
	EU HICP	8.5% y-y	7.1% y-y
	EU HICP Core	5.6% y-y	6% y-y
	Japan Industrial production	-5.3% m-m	1.3% m-m
	S.Korea Industrial production	-12.7% y-y	-4.4% y-y
	Thailand CA bal	-2USbn	0.9USbn

วิจิตร ธีรธรรมรัตน์ Tel. (662) 618-1336

นักวิเคราะห์การลงทุนปัจจัยพื้นฐานด้านตลาดหุ้น/ปัจจัยทางเทคนิค

นภนต์ ใจแสน นักวิเคราะห์การลงทุนปัจจัยพื้นฐานด้านตลาดหุ้น

ภูวศล ภูลอดเงิน, AISA นักวิเคราะห์การลงทุนปัจจัยพื้นฐานด้านตลาดหุ้น

### สรุปผลตอบแทนหลักทรัพย์ที่แนะนำรายวัน

ชื่อหุ้น	วันที่เริ่มแนะนำ	ราคาเปิด ณ.วันที่เริ่มแนะนำ	ราคาสูงสุดนับจากวันที่แนะนำ	ราคาปิดล่าสุด (เมื่อวาน)	%เปลี่ยนแปลงล่าสุด	คำแนะนำ
BMSCITH	03/01/2023	11.57	11.69	11.12	-3.89%	
BMSCG	03/01/2023	11.19	11.63	10.89	-2.68%	
OTO	03/01/2023	13.70	20.40	17.50	27.74%	ถือ
NEX	11/01/2023	17.80	18.50	13.90	-21.91%	ถือ
MAKRO	06/02/2023	41.50	42.00	40.00	-3.61%	ถือ
INTUCH	13/02/2023	74.50	75.75	74.25	-0.34%	ถือ
BBL	15/02/2023	165.00	166.50	156.00	-5.45%	ถือ

KTB	22/02/2023	17.50	17.50	16.80	-4.00%	ถือ
PTG	23/02/2023	14.30	14.50	14.30	0.00%	ถือ
OR	23/02/2023	22.90	22.90	21.10	-7.86%	ถือ
BJC	28/02/2023	38.25	39.50	38.25	0.00%	ถือ
GLOBAL	08/03/2023	19.00	20.10	18.80	-1.05%	ถือ
MENA	09/03/2023	2.38	2.74	2.58	8.40%	ถือ
AOT	15/03/2023	67.75	72.75	71.75	5.90%	ถือ
AURA	16/03/2023	18.30	18.30	18.00	-1.64%	ถือ
CPN	17/03/2023	66.00	69.75	69.25	4.92%	ถือ
AAV	17/03/2023	2.70	2.88	2.78	2.96%	ถือ
BGRIM	21/03/2023	40.00	41.25	40.75	1.88%	ถือ
GULF	22/03/2023	53.00	53.75	53.50	0.94%	ถือ
EA	22/03/2023	76.25	76.75	76.00	-0.33%	ถือ
COM7	24/03/2023	31.25	32.00	31.25	0.00%	ถือ
CPALL	28/03/2023	63.00	63.50	63.00	0.00%	ถือ
TTB	29/03/2023	1.45	1.46	1.45	0.00%	ถือ

Source: ASPEN

**Deletion:** 5 มค. BRR -12.72% AAV 0.0% SABUY -5.31% AOT 0.33% DTAC -1.08%  
 10 มค. THCOM +16.55%  
 16 มค. BH -1.39% SCGP -4.72%  
 18 มค. AWC -4.00% BBL +3.69% BJC +4.26% CRC -6.45% LH -3.02%  
 27 มค. KTC -4.20% JMT -13.85%  
 31 มค. ADVANC -0.51% MAKRO +3.73%  
 2 กพ. TISCO +2.26% BTS -3.43% TKS +6.20% TKC -1.78%  
 6 กพ. HANA +21.63% KCE +21.51% DELTA +13.10% AH +4.76% SAT +3.35% AP +2.61% PTTEP -4.09%  
 TTB 0.00%  
 14 กพ. RS +3.75% MEGA -5.31%  
 20 กพ. YGG -8.43% WHAUP -1.46% CHAYO 5.56% PJW -8.07% WHA -4.93% PLANB 8.14% HUMAN -6.35%  
 NETBAY -2.68% PTTEP -2.13% SPRC -1.75%  
 23 กพ. SPA -4.17%  
 7 มีค. ASAP -17.58% GULF -5.99% BH -0.93% BDMS -5.83%

## รายงานวันนี้

### Industrial Estate Sector

กลุ่มนิคมอุตสาหกรรม

#### เทรนด์การย้ายฐานผลิตกลับมาอีกครั้ง

เรามองเห็นว่ากลุ่มนิคมฯ ไทยมีปัจจัยกระตุ้นการขายที่ดินจากทั้งราคาที่ยังไม่สูงมาก สัดส่วนการใช้พลังงานสะอาดที่สูงกว่าคู่แข่ง (ส่วนเวียดนามที่อาจจะดีกว่า แต่มีแนวโน้มจะขยายไม่ทันอุปสงค์) โครงสร้างพื้นฐานที่ดี และ Ecosystem ของธุรกิจ EV เดิบโตได้ค่อนข้างดี ส่วนประเด็นราคาแก๊สที่ปรับตัวลดลง ก็เป็นปัจจัยกระตุ้นเข้ามาเพิ่มเติมให้ส่วนแบ่งกำไรของกลุ่ม SPP ที่นิคมฯ (ทั้ง AMATA และ WHA) มีการทำ JV อยู่ดีขึ้นมาด้วย

เราปรับเพิ่มสมมติฐานการขายที่ดินปี 2023-25 ขึ้นทั้ง WHA (+16% จากเดิม) และ AMATA (+25% จากเดิม) ส่งผลให้คาดการณ์กำไรหลักปี 2023 เพิ่มขึ้น 9% ทั้งคู่

**Fundamental View:** เราแนะนำซื้อทั้ง AMATA และ WHA และปรับเพิ่มราคาเป้าหมายใหม่เป็น 4.8 บาท สำหรับ WHA และ 26.5 บาท สำหรับ AMATA

BCH

บางกอก เซน ฮอสปิทอล

การปรับขึ้นรายได้ประกันสังคมจะเป็นตัวขับเคลื่อนราคาหุ้น BCH

หลังจากผู้บริหาร BCH คาดว่าค่าเหมาจ่ายรายหัวของประกันสังคม (SSO) จะขึ้น 8-10% ภายในเดือนเมษายน (สูงกว่าปกติที่ขึ้น 3-5%) เราได้มีการ fine tune กำไร และปรับอัตราเหมาจ่าย SSO เพิ่มขึ้น ทำให้ประมาณการกำไรหลักในปี 2023 ของเราเพิ่มขึ้น 19% เป็น 1.8 พันล้านบาท (สูงกว่ากำไรหลักของบริษัทในปี 2019 อยู่ 60%) เรามองว่า การปรับขึ้นอัตรา SSO จะเป็นแรงกระตุ้นระยะสั้นให้กับ BCH ได้ นอกจากนี้ เมื่อมองไปข้างหน้า เราเห็นความต้องการที่เพิ่มขึ้นของชาวเงินสำหรับ (IVF) ที่เป็นตัวขับเคลื่อนรายได้หลัก รายได้จากชาวเงินคิดเป็น 5% ของรายได้ทั้งหมดชาวต่างชาติทั้งหมดของ BCH ส่วนในระยะยาว BCH วางแผนที่จะเปิด โรงพยาบาลใหม่ 5 แห่งในช่วง 5 ปีข้างหน้า ได้แก่ ศูนย์มะเร็งเกษมราษฎร์ อารีรักษ์ รัชชिरักษา (จังหวัดนนทบุรี COD 1Q24) โรงพยาบาลเกษมราษฎร์สุวรรณภูมิ (จังหวัดสมุทรปราการปี 2026) และอีก 3 แห่งใน โชน (EEC)

**Fundamental View:** เรายังคงคำแนะนำซื้อที่ราคาเป้าหมายใหม่ที่ 25 บาท

สรุปประเด็นจาก Quick take

SIRI

แสนสิริ

ขายโรงเรียนสาธิตพัฒนา โฟกัสสังหาฯ ต่อ!

**ประเด็นหลัก:** SIRI ประกาศขายทรัพย์สิน และสิทธิเกี่ยวกับกิจการของโรงเรียนสาธิตพัฒนา ได้แก่ ที่ดินและสิ่งปลูกสร้างทั้งหมดซึ่งเป็นที่ตั้งของโรงเรียน พร้อมด้วยใบอนุญาตประกอบกิจการโรงเรียน ให้แก่ผู้ซื้อ คือ บริษัท เดอะ เบสท์ เอ็ดดูเคชั่น จำกัด ซึ่งเป็นผลให้กิจการโรงเรียน โอนไปยังผู้ซื้อ โดยครู พนักงาน และลูกจ้างของโรงเรียนที่มีอยู่ยังคงปฏิบัติหน้าที่ตามปกติ โดยตกลงราคาซื้อขายกันที่ 1,210 ล้านบาท ซึ่งเป็นราคาที่ตกลงร่วมกันระหว่างผู้ซื้อและผู้ขาย และเป็นราคาที่สูงกว่ามูลค่าตามบัญชี ณ วันที่ 31 ธันวาคม 2022 โดย Book Value ที่ SIRI ซื้อโรงเรียนนี้มีอยู่ประมาณราว 600-700 ล้านบาท ทำให้การขายทรัพย์สินในรอบนี้จะทำให้ SIRI ได้กำไรราว 500-600 ล้านบาท คิดเป็น upside ต่อประมาณการของเราที่ 10-11% และคิดเป็น upside ต่อตลาดถึง 12-15%

**คำแนะนำพื้นฐาน:** เราคิดคำแนะนำ “ซื้อ” ราคาเป้าหมายที่ 2.30 บาท โดย SIRI จะมี catalysts อีกมากมาย ไม่ว่าจะเป็นโครงการเปิดตัวใหม่ การขายทรัพย์สินอื่นๆ ที่จะเข้ามาใน 1Q23 ยาวถึงปี 2024 และเรายังเห็นถึง upside จากประมาณการของตลาดในช่วง 7-10% อีกด้วย

CPN

เซ็นทรัลพัฒนา

Central Group อาจกำลังเจรจาซื้อศูนย์การค้าในเวียดนาม

**ประเด็นหลัก:** Vincom Retail (VRE) ถือเป็นเจ้าตลาดธุรกิจศูนย์การค้าในเวียดนามและเป็นบริษัทในตลาดหลักทรัพย์ จากข้อมูล Bloomberg ในปี 2022 รายได้ของ VRE อยู่ที่ Bt11bn และกำไรอยู่ที่ Bt5,280m (ปี 2019 รายได้อยู่ที่ Bt12.4bn และกำไรอยู่ที่ Bt4,779m) ณ สิ้นปี 2022 VRE มีศูนย์การค้าอยู่ใน 44 จังหวัดในเวียดนาม และ Gross Floor Area (GFA) อยู่ที่ 1.75m sqm. (เทียบกับ CPN ที่มี GFA ที่มากกว่า 7m sqm) VRE มี market cap ที่ Bt96.7bn Bloomberg มอง VRE

เทรดอยู่ที่ 18.6x PER ปี 2023 (และ P/BV ที่ 1.99x) และเป็น Net cash company (เงินสดมากกว่าหนี้สิน)

**คำแนะนำพื้นฐาน:** ในข่าวไม่ได้ระบุว่าบริษัทใดใน Central Group ที่เข้าไปเจรจา แต่จากที่เราคุยกับผู้บริหาร CRC เรายังมองว่า CRC อาจจะแยกออกจากธุรกิจปัจจุบันมากกว่า ในขณะที่ทาง CPN เองก็มอง M&A เป็นหนึ่งในทางเลือกในการขยายธุรกิจ หากราคาและผลตอบแทนจาก M&A สมเหตุสมผล CPN มี Debt room พอประมาณ สิ้นปี 2022 CPN มีระดับ net D/E อยู่ที่ 0.69x เมื่อเทียบกับ Covenant ที่ 1.75x เราคาดว่า CPN จะสามารถกู้เพิ่มได้อีกประมาณ Bt50-60bn VRE อาจจะช่วย support การเติบโตของ CPN ในเวียดนามได้ ด้วยอัตราค่าไถ่ที่สูง และ occupancy ที่เกิน 80% คงคำแนะนำซื้อ ที่ราคาเป้าหมาย 84 บาท ในวันศุกร์ที่ 31 มี.ค. นี้ ขอเชิญพบกับ CPN CRC (รวมถึง CPALL MAKRO และ Tanachira Group) ในงาน BLS Retail Day\*\*

หุ้นมีข่าว	
BEM, CK	"วิชณ" ชี้รถไฟฟ้าสายสีส้ม ไม่เข้า ครม.ชุดปัจจุบันแล้ว โยนรัฐบาลหน้าเป็นผู้พิจารณา "อนุทิน" ชี้ "อริรัฐ" จะเป็นคนตัดสินใจเพราะเป็นรักษาการ รวม.ค.ม.ค.ม.ค. ศาลปกครองสูงสุดอ่านคำพิพากษาวันนี้ คดีล้มประมูลสายสีส้มครั้งที่ 1 (หนังสือพิมพ์กรุงเทพธุรกิจ)
+/-	
ADVANC (+/0)	AIS ลั่นไม่อัดฉีดสภาพคล่อง หรือเพิ่มทุน 3BB เร่งปรับโครงสร้างหนี้-สัญญาเช่าใหม่กับ JASIF หลังกสทช.ไฟเขียวให้ควรววม ต้นฐานลูกค้าทะลุ 4.6 ล้านราย ด้านสมชัย ตั้งเป้าขยายรายได้บรอดแบนด์เพิ่มเป็น 20% พร้อมปรับลดสัดส่วนรายได้มือถือ ถ้าสุดบรอดเอไอเอส ตั้ง สารัชต์ นั่งประธานกรรมการบริหาร ส่วน ยุพาพิณ-สมิทธิ์ เสริมทีมบอร์ดบริหาร (หนังสือพิมพ์ข่าวหุ้น)
JASIF (0/-)	
EA	EA ปักธงรายได้ปีทะยานสู่ 4 หมื่นล้านบาท ธุรกิจอีวีบีเอ็มเงินสนับสนุน 2 หมื่นล้านบาท ตั้งเป้าส่งมอบรถทุกชนิดไม่ต่ำกว่า 4 พันคัน ซึ่งองค์กรต้องการลดคาร์บอนเปิดช่องดีลลูกค้าต่อเนื่อง วางงบ 1 หมื่นล้านบาท ขยายโรงงานแบตเตอรี่เป็น 4GW พร้อมเปลี่ยนแผงโซลาร์ และลงทุนโรงงานไบโอเจ็ด (หนังสือพิมพ์ทันหุ้น)
+	
NRF	NRF ลุยสร้างโรงงานการกักเก็บคาร์บอน ผลิตตอบแทนเกิน 20% คาดแล้วเสร็จปลายปี 2568 แยมเอกชนในไทยดีลสร้างโรงงานหลายแห่ง หวังชดเชยคาร์บอน พร้อมเก็บคาร์บอนเครดิตจำหน่าย มั่นใจเติบโตระยะยาว อนาคตสดใส ชุมเจรจาสัมปทานป่าในต่างประเทศ แยมกองทุนยุโรปจับลงทุน Plant-Based Food (หนังสือพิมพ์ทันหุ้น)
+	
III	III บอร์ดไฟเขียวแผนการนำ ANI เข้าตลาดหลักทรัพย์ (SET) พร้อมเสนอขาย IPO จำนวน 554.74 ล้านหุ้น หวังทำให้โครงการกลุ่มธุรกิจชัดเจนขึ้น และมีโอกาสได้รับส่วนแบ่งกำไรจากการลงทุนใน ANI เพิ่มขึ้น (หนังสือพิมพ์ทันหุ้น)
+	
SABINA	SABINA ปิดดีลซื้อหุ้น "โมตา" ผู้ประกอบการธุรกิจค้าปลีกในฟิลิปปินส์ จุกถือหุ้นใหญ่ 77.33% มั่นใจธุรกิจโตตามอัตราการขยายตัวทางเศรษฐกิจของฟิลิปปินส์และกำลังซื้อขยายตัวสูง ขณะที่ SABINA ทอยรับรัฐบาลได้และกำไรตามสัดส่วนถือหุ้นตั้งแต่ไตรมาส 2/2566 ดึงงบ การเงินรวมแข็งแกร่ง (หนังสือพิมพ์ทันหุ้น)
+	
SA	SA วางเป้ารายได้ปี 2566 ที่ 6,200-6,300 ล้านบาท และเตรียมเปิด 4 โครงการบ้านแนวราบ และโครงการแนวสูงในรูปแบบ Mixed Use 3 โครงการ เน้นทำเลใจกลางเมือง จัดงบ 4,000 ล้านบาท ซื้อที่ดินรองรับ เล็งตลาดต่างประเทศ ฟิลิปปินส์ และอินโดนีเซีย มีโอกาสโตสูงจากดีมานด์ที่อยู่อาศัยหนาแน่น (หนังสือพิมพ์ทันหุ้น)
+	

SQ  
+

SQ เซ็นสัญญางานระบบสายพานลำเลียงถ่านหินโครงการเหมืองหงสา มูลค่า 2,275 ล้านบาท ระยะเวลาโครงการ 7 ปี (ม.ค. 70-ธ.ค. 76) คาดรับรู้รายได้ไม่ต่ำกว่าปีละ 300 ล้านบาท ต้นเบ็กล็อกทุ้ง 18,714 ล้านบาท ทอยบึกปีนี้ 6,566 ล้านบาท ส่วนรายได้ปีนี้วางเป้าโต 6,000 ล้านบาท (หนังสือพิมพ์ข่าวหุ้น)

COTTO  
0

ปูนใหญ่ส่งเรือธง เอสซีจี เคคคอร์ เข้าตลาดเสียบแทน COTTO พร้อมตั้งโต๊ะรับซื้อหุ้น คอตโต้ ทั้งหมด โดยแลกเปลี่ยนหุ้น SCG Decor ก่อนเพิกถอนเอสซีจี เซรามิกส์ออกจากตลาดฯ จับตา คอตโต้ ประชุมบอร์ดวันนี้ เคาะรับแผนสวอปหุ้น (หนังสือพิมพ์ข่าวหุ้น)

## Trend Forecasting | 30 มีนาคม 2566

SET Index ปิด 1,610.52 (+0.22%) มูลค่าการซื้อขาย 4.4 หมื่นล้านบาท

SET Index...เจอกันด้านถัดไป เส้น EMA 200 วัน!



SET Index รับ 1,605 จุด ต้าน 1,619 จุด

แนวโน้ม SET ลุ้นขึ้นสู่เป้าหมาย!



**เล่าด้วยภาพ** SET Index ขึ้นต่อ! หลังจากผ่านด่านย่อย 1,600 จุด แบบไม่ยาก ส่วนองค์ประกอบ เช่น โมเมนตัม RSI ทะลุ 50 สำเร็จซึ่งภาวะความแข็งแกร่ง จุดต้านนอกจากสังเกตจากเส้น EMA 200 วันแล้ว ยังตรงกับเส้นแนวโน้มจุดเดียวกันเป๊ะบริเวณ 1,630 จุด ลุ้นกันต่อ....ขณะที่ภาพรวมหุ้นใหญ่หนุนตลาดขึ้นยังคงเป็น กลุ่มพลังงาน & แบงก์ เพิ่มเติมกลุ่มโรงพยาบาลช่วยดันตลาดอีกแรง ( ในพอร์ตเลือก BH & BCH มีอยู่แนะถือต่อ) ส่วนวันนี้เลือกหุ้นเด่น มีตัวไหนบ้าง ติดตามหน้าถัดไปครับ

Stocks focus: KBANK และ cpall signal recovery....ฟื้นตัวขึ้นจากโซนรับ / DELTA ความชัน slope เริ่มชะลอ!

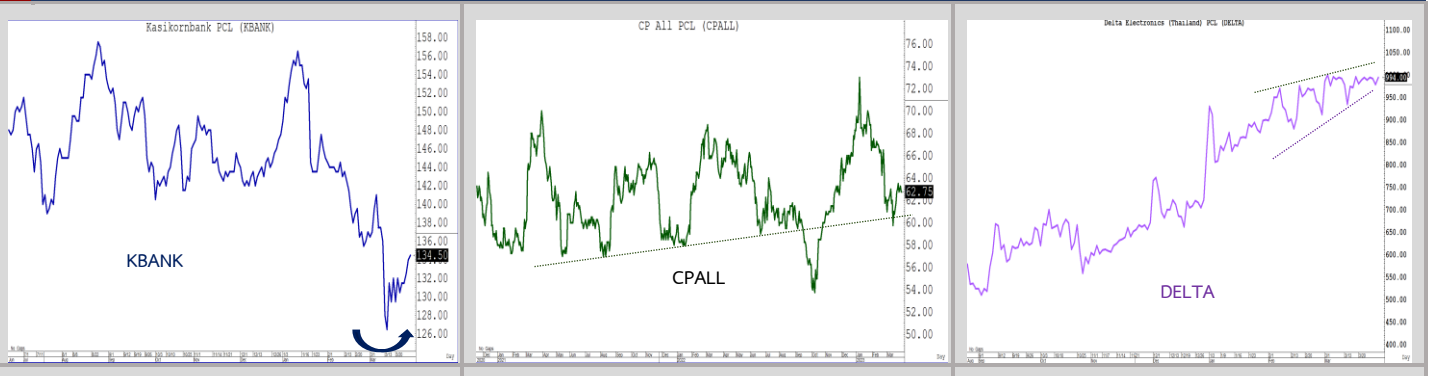

Technical follow up

Stock	Recommend	Comment
SCB	Buy 27 มี.ค. 66	Signal recovery ขึ้นจากฐาน ล่าสุด ทะลุ week high สำเร็จ ยังไม่รีบขาย
HMPRO	Buy 28 มี.ค. 66	Consolidate สะสมพลัง รอจังหวะกระชากขึ้น แนะนำจับตาวอลุ่ม!

WHA	Buy 28 มี.ค. 66	ปรับฐานย่อย แต่โครงสร้าง...ยังไม่จบ
MAKRO	Buy 29 มี.ค. 66	พักตัว ภายหลังขึ้นต่อเนื่อง โชนรับ 38 ไม่หลุด และถือต่อ
EA	Buy 29 มี.ค. 66 BUY 21/3/23	Bullish EMA & Divergence รอทะลุด้านย่อย 77 รอซื้อเพิ่ม
CPN	Buy 29 มี.ค. 66	ทะลุผ่านเส้น EMA 200 วัน สำเร็จ และถือต่อ

## แผนแก้มือ “ ADVANC ”

ธนรัตน์ อิศรกุล นักวิเคราะห์การลงทุนปัจจัยพื้นฐานด้านหลักทรัพย์และปัจจัยทางเทคนิค  
Thanarut@bualuang.co.th +662-618-1334



BBL ทะลุด้านย่อย....สำเร็จ!





Track with Technical:

“รีวิฟพอร์ตถูกทาง...ซื้อเพิ่ม”

แนะนำ “ซื้อเพิ่ม...ไม้2”

มุมมอง จุดกลับตัวขาขึ้นรอบใหม่

แนวรับ 220

แนวต้าน 230/235

(Stop loss < 218)

คำแนะนำ

BH ทะลุด่านสำเร็จ! Bullish Systematical triangle ขณะนี้เครื่องมือทางเทคนิค MACD & Volume หนุนสัญญาณกลับตัวขาขึ้นรอบใหม่ แผนซื้อเพิ่มไม้ 2 โชนรับ 220 ด้าน 230 และ 235 เดือนไขเปดความเสี่ยงหากหลุด low ต่ำกว่าบริเวณ 218 Note: BH แนะนำซื้อไม้แรกเมื่อ 27 มี.ค.

BH (โรงพยาบาลบำรุงราษฎร์)

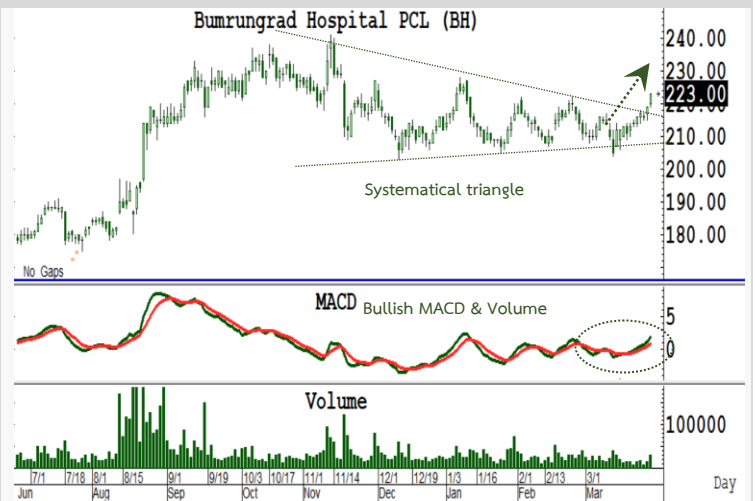

แนะนำ “ซื้อแก๊งกำไร”

มุมมอง ขาขึ้น...ยังไม่จบ!

แนวรับ 8.6-8.7

แนวต้าน 9.5/10

(Stop loss < 8.4)

คำแนะนำ

PLANB( แพลน บี)



PLANB โครงสร้างขาขึ้นยังไม่จบง่าย ๆ ล่าสุดตั้งที่จุดรับเส้น support ขณะที่ RSI หนุนสัญญาณฟื้นตัว signal recovery แผนแก๊งกำไร โชนรับ 8.6-8.7 ต้าน 9.5 และ 10 เงื่อนไขปิดความเสี่ยงห้ามหลุด low ต่ำกว่าบริเวณ 8.4

แนะนำ “ซื้อเพิ่ม”

มุมมอง Breakout EMA 200 days

แนวรับ 14.1-14.3

แนวต้าน 15.5 และ 16

(Stop loss < 13.8)

คำแนะนำ

HMPRO ทะลุเส้น EMA 200 วัน สำเร็จ! โครงสร้างขาขึ้นกลับมาแล้ว MACD > 0 หนุนสัญญาณกลับตัว มีอยู่แนะนำซื้อเพิ่มโชนรับ 14.1-14.3 ต้าน 15.5 และ 16 เงื่อนไขปิดความเสี่ยงห้ามหลุด low ต่ำกว่าบริเวณ 13.8

Note: HMPRO แนะนำซื้อไม่แรกเมื่อ 14 มี.ค.

HMPRO (โฮม โปรดักส์)

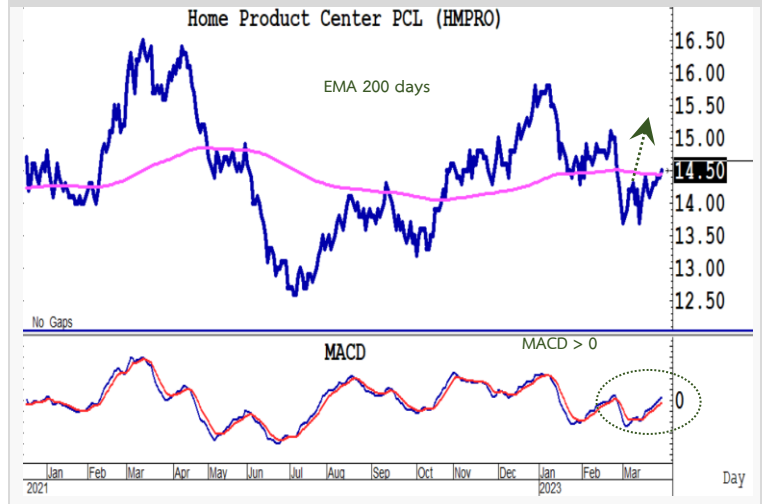

รายงานตัวเลขเศรษฐกิจสำคัญประจำสัปดาห์

**United States**
**Economic Releases**

Date	Event	Period	Survey	Actual	Prior	Revised	Relevance
27/03/2023	Dallas Fed Manf. Activity	Mar	-10.0	--	-13.5	--	65.1163
28/03/2023	Wholesale Inventories MoM	Feb P	-0.1%	--	-0.4%	--	80
28/03/2023	Advance Goods Trade Balance	Feb	-\$90.0b	--	-\$91.5b	--	12
28/03/2023	Retail Inventories MoM	Feb	0.2%	--	0.3%	--	9.30233
28/03/2023	FHFA House Price Index MoM	Jan	-0.30%	--	-0.10%	--	68.9922
28/03/2023	S&P CoreLogic CS 20-City MoM SA	Jan	-0.50%	--	-0.51%	--	27.907
28/03/2023	S&P CoreLogic CS 20-City YoY NSA	Jan	2.50%	--	4.65%	--	41.8605
28/03/2023	S&P CoreLogic CS US HPI YoY NSA	Jan	--	--	5.76%	--	34.1085
28/03/2023	Bloomberg March United States Economic Survey						0
28/03/2023	Conf. Board Consumer Confidence	Mar	101.0	--	102.9	--	92.2481
28/03/2023	Conf. Board Present Situation	Mar	--	--	152.8	--	6.97674
28/03/2023	Conf. Board Expectations	Mar	--	--	69.7	--	7.75194
28/03/2023	Richmond Fed Manufact. Index	Mar	-9.0	--	-16.0	--	69.7674
28/03/2023	Richmond Fed Business Conditions	Mar	--	--	-6.0	--	0
28/03/2023	Dallas Fed Services Activity	Mar	--	--	-9.3	--	1.55039
29/03/2023	MBA Mortgage Applications	24-Mar	--	--	3.0%	--	90.6977
29/03/2023	Pending Home Sales MoM	Feb	-3.0%	--	8.1%	--	75.969
29/03/2023	Pending Home Sales NSA YoY	Feb	--	--	-22.4%	--	31.0078
30/03/2023	Initial Jobless Claims	25-Mar	196k	--	191k	--	98.4496
30/03/2023	GDP Annualized QoQ	4Q T	2.7%	--	2.7%	--	96.124
30/03/2023	Continuing Claims	18-Mar	1697k	--	1694k	--	68.9147
30/03/2023	Personal Consumption	4Q T	1.4%	--	1.4%	--	67.2868
30/03/2023	GDP Price Index	4Q T	3.9%	--	3.9%	--	76.8992
30/03/2023	Core PCE QoQ	4Q T	4.3%	--	4.3%	--	67.2868
31/03/2023	Personal Income	Feb	0.2%	--	0.6%	--	85.2713
31/03/2023	Personal Spending	Feb	0.3%	--	1.8%	--	85.2713
31/03/2023	Real Personal Spending	Feb	-0.2%	--	1.1%	--	29.4574
31/03/2023	PCE Deflator MoM	Feb	0.3%	--	0.6%	--	27.1318
31/03/2023	PCE Deflator YoY	Feb	5.1%	--	5.4%	--	50.3876
31/03/2023	PCE Core Deflator MoM	Feb	0.4%	--	0.6%	--	59.6899
31/03/2023	PCE Core Deflator YoY	Feb	4.7%	--	4.7%	--	55.0388
31/03/2023	MNI Chicago PMI	Mar	43.0	--	43.6	--	80.6202
31/03/2023	U. of Mich. Sentiment	Mar F	63.4	--	63.4	--	94.5736
31/03/2023	U. of Mich. Current Conditions	Mar F	--	--	66.4	--	17.8295
31/03/2023	U. of Mich. Expectations	Mar F	--	--	61.5	--	20.155
31/03/2023	U. of Mich. 1 Yr Inflation	Mar F	3.8%	--	3.8%	--	23.2558
31/03/2023	U. of Mich. 5-10 Yr Inflation	Mar F	2.8%	--	2.8%	--	22.4806

**China**
**Economic Releases**

Date	Event	Period	Survey	Actual	Prior	Revised	Relevance
27/03/2023	Industrial Profits YTD YoY	Feb	--	--	-4.0%	--	46.9388
27/03/2023	Industrial Profits YoY	Feb	--	--	--	--	51.0204
31/03/2023	Composite PMI	Mar	--	--	56.4	--	34.6939
31/03/2023	Manufacturing PMI	Mar	51.8	--	52.6	--	93.8776
31/03/2023	Non-manufacturing PMI	Mar	54.3	--	56.3	--	75.5102
31/03/2023	BoP Current Account Balance	4Q F	--	--	\$106.8b	--	32.6531

**Japan**
**Economic Releases**

Date	Event	Period	Survey	Actual	Prior	Revised	Relevance
27/03/2023	PPI Services YoY	Feb	1.7%	--	1.6%	--	47.7273
27/03/2023	Leading Index CI	Jan F	--	--	96.5	--	57.9545
27/03/2023	Coincident Index	Jan F	--	--	96.1	--	32.9545
30/03/2023	Japan Buying Foreign Bonds	24-Mar	--	--	¥3334.8b	--	55.6818
30/03/2023	Foreign Buying Japan Bonds	24-Mar	--	--	¥4095.7b	--	46.5909
30/03/2023	Japan Buying Foreign Stocks	24-Mar	--	--	¥118.2b	--	40.9091
30/03/2023	Foreign Buying Japan Stocks	24-Mar	--	--	-¥1080.6b	--	51.1364
31/03/2023	Jobless Rate	Feb	2.4%	--	2.4%	--	97.7273
31/03/2023	Job-To-Applicant Ratio	Feb	1.36	--	1.35	--	87.9545
31/03/2023	Tokyo CPI YoY	Mar	3.2%	--	3.4%	--	72.7273
31/03/2023	Tokyo CPI Ex-Fresh Food YoY	Mar	3.1%	--	3.3%	--	90.9091
31/03/2023	Tokyo CPI Ex-Fresh Food, Energy YoY	Mar	3.2%	--	3.2%	3.1%	13.6364
31/03/2023	Retail Sales MoM	Feb	0.4%	--	1.9%	0.8%	63.6364
31/03/2023	Retail Sales YoY	Feb	5.9%	--	6.3%	5.0%	72.7273
31/03/2023	Dept. Store, Supermarket Sales YoY	Feb	--	--	5.3%	4.9%	39.7727
31/03/2023	Industrial Production MoM	Feb P	2.7%	--	-5.3%	--	98.8636
31/03/2023	Industrial Production YoY	Feb P	-2.1%	--	-3.1%	--	70.4545
31/03/2023	Housing Starts YoY	Feb	-0.5%	--	6.6%	--	62.5
31/03/2023	Annualized Housing Starts	Feb	0.862m	--	0.893m	--	43.1818

**Thailand**
**Economic Releases**

Date	Event	Period	Survey	Actual	Prior	Revised	Relevance
27/03/2023	Customs Exports YoY	Feb	-7.00%	--	-4.50%	--	76.9231
27/03/2023	Customs Imports YoY	Feb	2.00%	--	5.50%	--	57.6923
27/03/2023	Customs Trade Balance	Feb	-\$1414m	--	-\$4650m	--	50
29/03/2023	Capacity Utilization ISIC	Feb	--	--	62.3	--	7.69231
29/03/2023	Mfg Production Index ISIC NSA YoY	Feb	-1.20%	--	-4.35%	--	11.5385
29/03/2023	BoT Benchmark Interest Rate	29-Mar	1.75%	--	1.50%	--	96.1538
31/03/2023	BoP Current Account Balance	Feb	\$890m	--	-\$2002m	--	88.4615
31/03/2023	Exports YoY	Feb	--	--	-3.4%	--	69.2308
31/03/2023	Foreign Reserves	24-Mar	--	--	\$222.3b	--	80.7692
31/03/2023	Exports	Feb	--	--	\$20352m	--	30.7692
31/03/2023	Forward Contracts	24-Mar	--	--	\$26.7b	--	23.0769
31/03/2023	Imports YoY	Feb	--	--	9.10%	--	46.1538
31/03/2023	Imports	Feb	--	--	\$23022m	--	19.2308
31/03/2023	Trade Balance	Feb	--	--	-\$2670m	--	61.5385
31/03/2023	BoP Overall Balance	Feb	--	--	\$3751m	--	26.9231

Sources: Bloomberg

สรุปผลตอบแทนหลักทรัพย์ที่แนะนำ (สำหรับ Daily - ระยะเวลาลงทุน 1-3 เดือน โดยคุณวิกิจ ธิวรรณรัตน์)

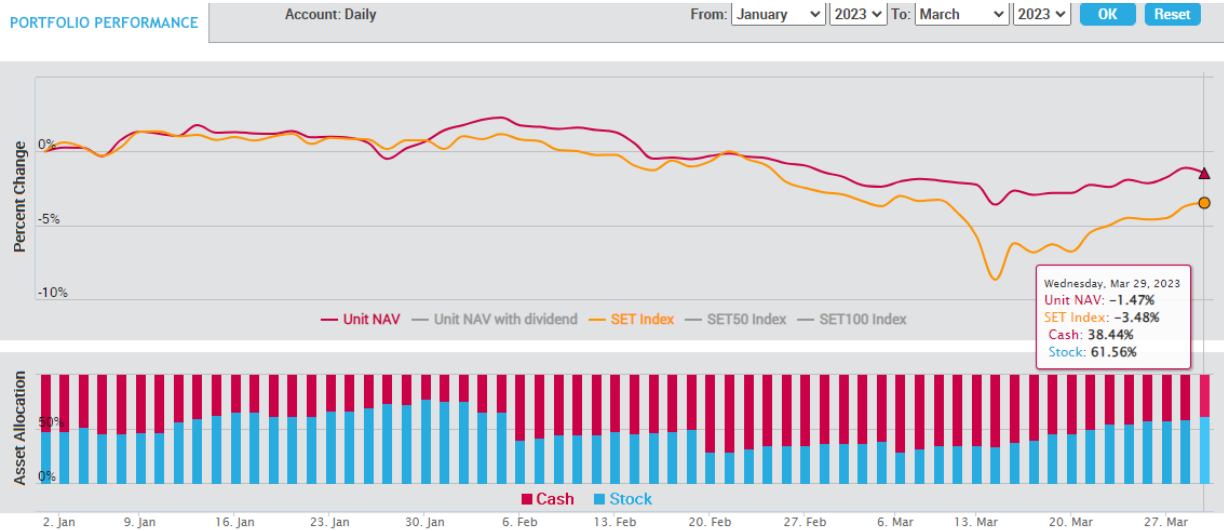

- เน้นการจับจังหวะ "Timing" ในการลงทุนหุ้น โดยพิจารณาจากปัจจัยแวดล้อมต่างๆ ที่ "กำลังจะ หรือ จะมี" อิทธิพลต่อราคาหุ้น
- สามารถเลือกหุ้นที่อยู่นอกเหนือจาก BLS Universe
- ผลตอบแทนวัดตาม "Direction" ของราคาหุ้นเป็นหลัก

สรุปผลตอบแทนหลักทรัพย์ที่แนะนำ (สำหรับ Model Port - ระยะเวลาลงทุน 3-6 เดือน โดยคุณประเมศร์ ทองบัว)

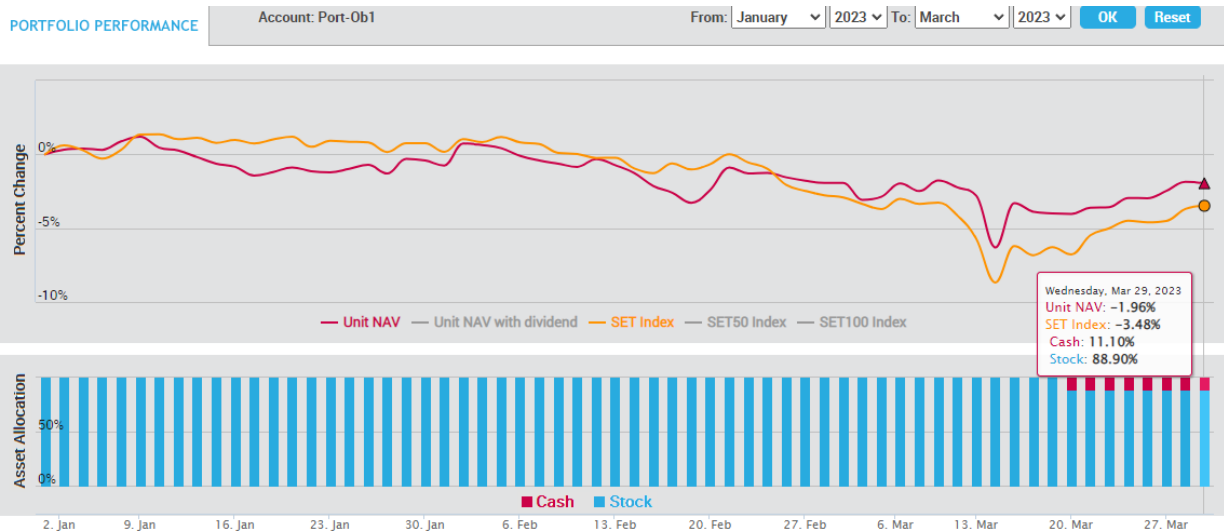

เน้นปัจจัยพื้นฐานเป็นหลัก โดยลงทุนเฉพาะหุ้นที่นักวิเคราะห์ของบล.บัวหลวงติดตามและมีการออกรายงาน และเลือกลงทุนหุ้น 100% ตลอดโดยมีจำนวน 10 ตัว และให้น้ำหนักของแต่ละหุ้นแปรตามขนาดของหุ้น

สรุปผลตอบแทนหลักทรัพย์ที่แนะนำ (สำหรับ Technical Port - ระยะเวลาลงทุน 1 เดือน โดยธนรัตน์ อิศรกุล)

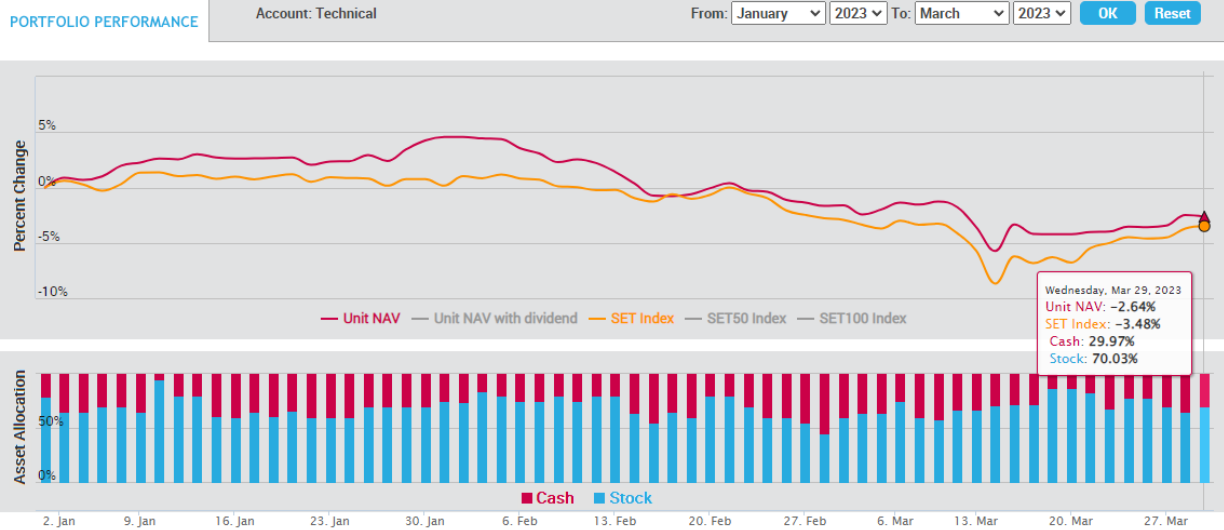

การวิเคราะห์ทางเทคนิค : เป็นการวิเคราะห์รูปแบบราคาและสถิติ ที่ศึกษาพฤติกรรมของราคาหุ้น หรือพฤติกรรมของตลาดในอดีตโดยใช้หลักสถิติ เพื่อนำมาใช้คาดการณ์พฤติกรรมการเคลื่อนไหวของราคาหุ้นในอนาคต วัตถุประสงค์เพื่อการคาดการณ์การเคลื่อนไหวราคาหุ้นในอนาคตและช่วยทางจังหวะการลงทุนที่เหมาะสม

ปฏิทินหุ้น

Mon	Tue	Wed	Thu	Fri
<b>27 Mar 23</b>	<b>28 Mar 23</b>	<b>29 Mar 23</b>	<b>30 Mar 23</b>	<b>31 Mar 23</b>
XD SQ 0.11 Baht XD UPF 2.85 Baht	XD AS 0.23 Baht XD IMH 0.14 Baht XD SUC 1.5 Baht		XD BVG 0.04 Baht XD CPI 0.21 Baht XD RAM 0.3 Baht	XD Q-CON 0.75 Baht XD COTTO 0.04 Baht
<b>3 Apr 23</b>	<b>4 Apr 23</b>	<b>5 Apr 23</b>	<b>6 Apr 23</b>	<b>7 Apr 23</b>
XD THCOM 0.5 Baht	XD DCC 0.011 Baht XD SCGP 0.35 Baht	XD GLORY 0.06 Baht		XD SCC 2 Baht XD SMPC 0.4 Baht XD CHEWA 0.0183 Baht XD GPI 0.04 Baht
<b>10 Apr 23</b>	<b>11 Apr 23</b>	<b>12 Apr 23</b>	<b>13 Apr 23</b>	<b>14 Apr 23</b>
XD BANPU 0.75 Baht XD BPP 0.3 Baht XD ATP30 0.03 Baht XD QTC 0.2 Baht XW TVDH 3 : 1@0.3Baht	XD JMART 0.66 Baht XD JMT 0.59 Baht XD J 0.03 Baht XD KWC 10 Baht	XD TTB 0.053 Baht		
<b>17 Apr 23</b>	<b>18 Apr 23</b>	<b>19 Apr 23</b>	<b>20 Apr 23</b>	<b>21 Apr 23</b>
XD GC 0.15 Baht XD S11 0.1 Baht XD SCB 5.19 Baht XD TMT 0.15 Baht XD KBANK 3.5 Baht XD UKEM 0.015 Baht	XD TOG 0.43 Baht XD KGI 0.355 Baht XD KTC 1.15 Baht XD TIPCO 0.7 Baht XD KTB 0.682 Baht XD KTB-P 0.8365 Baht XD RS 10 : 1 Share XD RS 0.011111112 Baht XD TCAP 1.9 Baht XD TCAP-P 1.9 Baht	XD FTE 0.06 Baht XD HMPRO 0.21 Baht XD STA 0.28 Baht XD STA 0.72 Baht XD STGT 0.25 Baht XD TIDLOR 0.292 Baht XD TIDLOR 8 : 1 Share XD TPLAS 0.1 Baht XD YUASA 0.346 Baht XD PJW 0.05 Baht	XD NER 0.31 Baht XD AIT 0.17 Baht XD JR 0.09 Baht XD MAJOR 0.25 Baht XD THANA 0.07 Baht	XD TISCO 7.75 Baht XD TISCO-P 7.75 Baht XD BBL 3 Baht XD PSL 0.25 Baht
<b>24 Apr 23</b>	<b>25 Apr 23</b>	<b>26 Apr 23</b>	<b>27 Apr 23</b>	<b>28 Apr 23</b>
XD CIMBT 0.0115 Baht XD CH 0.06 Baht	XD BGC 0.12 Baht XD FPI 0.08 Baht XD III 0.4 Baht XD SMART 0.0365 Baht XD UBA 0.0459 Baht XD WFX 0.21 Baht	XD EASTW 0.09 Baht XD GUNKUL 0.06 Baht XD KCC 0.0212 Baht XD SKR 0.08 Baht	XD AAI 0.2 Baht XD AUCT 0.305 Baht XD HTECH 0.04 Baht XD QH 0.1 Baht XD JDF 0.02 Baht XD KKP 1.5 Baht XD MAKRO 0.33 Baht XD MINT 0.25 Baht XD MTC 0.95 Baht XD NSL 0.3 Baht XD PDJ 0.1 Baht XD POLY 0.08 Baht XD RBF 0.1 Baht XD SAK 0.137 Baht XD SAMCO 0.1 Baht XD SFLEX 0.03 Baht XD SGC 0.11 Baht XD SUN 0.1 Baht XD TKC 0.4 Baht XD TM 0.05 Baht XD TPCH 0.183 Baht XD WHAUP 0.1 Baht XD PDJ 10 : 1 Share XD PDJ 0.0111111 Baht XD SRICHA 0.2 Baht XW KKP 12 : 1 XW KKP 12 : 1	XD PCSGH 0.2 Baht XD SO 0.2 Baht XD ALUCON 10 Baht XD ASW 0.5226 Baht XD AYUD 0.226 Baht XD CEYE 0.15 Baht XD CHG 0.075 Baht XD DTCENT 0.002222222222 Baht XD DTCENT 25 : 1 Share XD IHL 0.1 Baht XD MENA 0.03 Baht XD MFC 1.5 Baht XD NEW 4 Baht XD NRF 0.03 Baht XD PREB 0.5 Baht XD RSP 0.21 Baht XD TPBI 0.2 Baht XD DTIC 0.35 Baht XD SCG 0.05 Baht XD TWPC 0.2158 Baht XR CIG 2 : 1@0.5Baht XW CIG 6 : 1 XW K 6 : 1 XW PROS 2 : 1 XR SKY 20 : 1@13Baht XW TMC 3 : 1@0.05Baht

Mon	Tue	Wed	Thu	Fri
1 May 23	2 May 23	3 May 23	4 May 23	5 May 23
	XD BIS 0.0625 Baht	XD YGG 0.067 Baht		
	XD HTC 0.97 Baht	XD KISS 0.08 Baht		
	XD MGT 0.08 Baht	XD OSP 0.45 Baht		
	XD PIMO 0.042 Baht	XD SWC 0.25 Baht		
	XD SC 0.17 Baht	XD ACG 0.0133 Baht		
	XD SNNP 0.23 Baht	XD AKP 0.025 Baht		
	XD AHC 1.18 Baht	XD AMATA 0.4 Baht		
	XD AMARC 0.02 Baht	XD AMATAV 0.07 Baht		
	XD BAM 0.55 Baht	XD APCO 0.155 Baht		
	XD CHOTI 8.5 Baht	XD APP 0.14 Baht		
	XD CPALL 0.75 Baht	XD BE8 0.005 Baht		
	XD CPANEL 0.17 Baht	XD BE8 10 : 1 Share		
	XD DMT 0.38 Baht	XD BJC 0.65 Baht		
	XD ESSO 0.3 Baht	XD BRI 0.721 Baht		
	XD INET 0.106100000005 Baht	XD CIVIL 0.02 Baht		
	XD LHFG 0.01 Baht	XD CKP 0.085 Baht		
	XD LPH 0.1 Baht	XD COLOR 0.08 Baht		
	XD MFEC 0.4 Baht	XD CPR 0.089 Baht		
	XD MODERN 0.06 Baht	XD D 7.5 : 1 Share		
	XD MOSHI 0.1 Baht	XD D 0.00741 Baht		
	XD MOSHI 10 : 1 Share	XD EKH 40 : 1 Share		
	XD NETBAY 0.8162 Baht	XD EKH 0.32 Baht		
	XD PR9 0.29 Baht	XD IVL 0.4 Baht		
	XD PRAKIT 1 Baht	XD KWM 0.058 Baht		
	XD SAWAD 1.8 Baht	XD NYT 0.22 Baht		
	XD SCAP 0.8 Baht	XD PAF 0.0102 Baht		
	XD SORKON 0.1 Baht	XD PPS 0.01 Baht		
	XD SVI 0.26 Baht	XD PRM 0.25 Baht		
	XD THIP 1.75 Baht	XD RICHY 32 : 1 Share		
	XD AMARC 0.08 Baht	XD RICHY 0.00385 Baht		
	XD DMT 0.12 Baht	XD ROJNA 0.3 Baht		
	XD L&E 0.061 Baht	XD SABUY 4 : 1 Share		
	XR B 1 : 6@0.06Baht	XD SABUY 0.0278 Baht		
	XW INET 5 : 1	XD SALEE 0.07 Baht		
		XD SAUCE 1.65 Baht		
		XD SICT 5 : 1 Share		
		XD SICT 0.0112 Baht		
		XD SINGER 0.26 Baht		
		XD SM 0.04 Baht		
		XD SMD 0.5 Baht		
		XD SSF 0.4814 Baht		
		XD SSP 10 : 1 Share		
		XD SSP 0.061111111114 Baht		
		XD STP 0.25 Baht		
		XD TFG 0.3 Baht		
		XD TNL 0.2 Baht		
		XD TPCS 1 Baht		
		XD TSR 0.0111 Baht		
		XD TSR 10 : 1 Share		
		XD BLA 0.28 Baht		
		XD ICC 1 Baht		
		XD KTMS 0.0327 Baht		
		XD OCC 0.05 Baht		
		XD S&J 1.7 Baht		
		XD SABINA 0.59 Baht		
		XD SCN 0.055 Baht		
		XD SPI 0.6 Baht		
		XD SST 0.03 Baht		
		XD WACOAL 0.7 Baht		
		XR KGEN 5 : 1@1Baht		

Mon	Tue	Wed	Thu	Fri
8 May 23	9 May 23	10 May 23	11 May 23	12 May 23
XD AURA 0.08 Baht	XD JURLE 0.25 Baht	XD PB 1.14 Baht	XD AKP 0.045 Baht	XD BRR 0.2 Baht
XD KLINIQ 0.5 Baht	XD LEO 0.2 Baht	XD SMIT 0.2 Baht	XD PG 0.2 Baht	XD CHARAN 2 Baht
XD ASIAN 0.4 Baht	XD TFMAMA 2.74 Baht	XD ALLA 0.07 Baht	XD SENA 0.078368 Baht	XD NNCL 0.05 Baht
XD CSS 0.05 Baht	XD AMR 0.05 Baht	XD ARROW 0.25 Baht	XD TMI 0.015 Baht	XR DOD 17 : 1@4Baht
XD HUMAN 0.12 Baht	XD AWC 0.232 Baht	XD ASEFA 0.18 Baht	XD TRU 0.25 Baht	





BUALUANG SECURITIES PUBLIC COMPANY LIMITED (BLS) is a subsidiary of BANGKOK BANK PUBLIC COMPANY LIMITED (BBL). This document is produced based upon sources believed to be reliable but their accuracy, completeness or correctness is not guaranteed. The statements or expressions of opinion herein were arrived at after due and careful consideration to use as information for investment. Expressions of opinion contained herein are subject to change without notice. This document is not, and should not be construed as, an offer or the solicitation of an offer to buy or sell any securities. The use of any information shall be at the sole discretion and risk of the user.

BUALUANG SECURITIES PUBLIC COMPANY LIMITED MAY BE IN RELATIONSHIP WITH THE SECURITIES IN THIS REPORT. "Opinions, projections and other information contained in this report are based upon sources believed to be accurate including the draft prospectus, but no responsibility is accepted for any loss occasioned by reliance placed upon the contents hereof. Bualuang Securities Public Company Limited may from time to time perform investment, advisory or other services for companies mentioned in this report, as well as dealing (as principal or otherwise) in, or otherwise being interested in, any securities mentioned herein, This report does not constitute a solicitation to buy or sell any securities". Investors should carefully read details in the prospectus before making investment decision.





BUALUANG SECURITIES PUBLIC COMPANY LIMITED MAY ACT AS MARKET MAKER AND ISSUER OF DWs, AND ISSUER OF STRUCTURED NOTES ON THESE SECURITIES. The company may prepare the research reports on those underlying securities. Investors should carefully read the details of the derivative warrants and structured notes in the prospectus before making investment decisions.

ADVANC	AMATA	AOT	BDMS	BH	CBG	CENTEL	CPALL	GLOBAL	GPSC	IRPC	KBANK	KCE	KTC	MINT
PTG	PTT	PTTEP	PTTGC	SCB	SPRC	TOP	WHA	ESSO	STA	BGRIM	GULF	MTC	AWC	CRC
CPF	CPN	HANA	HMPRO	IVL	OSP	SAWAD	BANPU	BCH	BTS	CK	SCC	STEC	TISCO	TU
INTUCH	RATCH	VGI	SCGP	COM7	DOHOME	JMT	CHG	TTB	BAM	BCP	AP	KTB	KKP	OR
BEM	GUNKUL	EA	SPALI	RBF	STGT	MEGA	JMART	BEC	SYNEX	BLA	KEX	RCL	SINGER	STARK
TIDLOR	FORTH	TIPH	AAV	DELTA	BCPG	SABUY	THG	CKP	TRUE	PSL				

BUALUANG SECURITIES PUBLIC COMPANY LIMITED IS OR MAY BE AN UNDERWRITER/CO-UNDERWRITER/JOINT LEAD IN RESPECT OF THE INITIAL PUBLIC OFFERING (IPO) OF SECURITIES.

<b>Financial Advisor</b>	<b>Lead underwriter/ Underwriter/ Co-underwriter</b>

**CG Rating**

Score Range	Score Range	Description
90 – 100		Excellent
80 – 89		Very Good
70 – 79		Good
60 – 69		Satisfactory
50 – 00359		Pass
Below 50	No logo given	N/A

**Thailand's Private Sector Collective Action Coalition Against Corruption programme (Thai CAC) under Thai Institute of Directors**

- companies that have **declared** their intention to join CAC, and
- companies **certified** by CAC.

## CORPORATE GOVERNANCE REPORT DISCLAIMER

This research report was prepared by Bualuang Securities Public Company Limited and refers to research prepared by Morgan Stanley. Morgan Stanley does not warrant or guarantee the accuracy or completeness of its research reports. Morgan Stanley reserves copyright and other proprietary rights in the material reproduced in this report. Morgan Stanley is under no obligation to inform Bualuang Securities or you if the views or information referred to or reproduced in this research report change.

### Corporate Governance Report disclaimer

The disclosure of the survey result of the Thai Institute of Directors Association (IOD) regarding corporate governance is made pursuant to the policy of the Office of the Securities and Exchange Commission. The IOD survey is based on the information of a company listed on the Stock Exchange of Thailand and the Market for Alternative Investment disclosed to the public and able to be accessed by a general public investor. The result, therefore, is from the perspective of a third party. It is not an evaluation of operation and is not based on inside information.

The survey result is as of the date appearing in the Corporate Governance Report of Thai Listed Companies. As a result, the survey result may be changed after that date. Bualuang Securities Public Company Limited neither confirms nor certifies the accuracy of such survey results.

“Disclaimer: The disclosure of the Anti-Corruption Progress Indicators of a listed company on the Stock Exchange of Thailand, which is assessed by the relevant institution as disclosed by the Office of the Securities and Exchange Commission, is made in order to comply with the policy and sustainable development plan for the listed companies. The relevant institution made this assessment based on the information received from the listed company, as stipulated in the form for the assessment of Anti-corruption which refers to the Annual Registration Statement (Form 56-1), Annual Report (Form 56-2), or other relevant documents or reports of such listed company. The assessment result is therefore made from the perspective of a third party. It is not an assessment of operation and is not based on any inside information. Since this assessment is only the assessment result as of the date appearing in the assessment result, it may be changed after that date or when there is any change to the relevant information. Nevertheless, Bualuang Securities Public Company Limited neither confirms, verifies, nor certifies the accuracy and completeness of the assessment result.”

## BUALUANG RESEARCH – RECOMMENDATION FRAMEWORK

### STOCK RECOMMENDATIONS

**BUY:** Expected positive total returns of 15% or more over the next 12 months.

**HOLD:** Expected total returns of between -15% and +15% over the next 12 months.

**SELL:** Expected negative total returns of 15% or more over the next 12 months.

**TRADING BUY:** Expected positive total returns of 15% or more over the next 3 months.

### SECTOR RECOMMENDATIONS

**OVERWEIGHT:** The industry, as defined by the analyst's coverage universe, is expected to outperform the relevant primary market index over the next 12 months.

**NEUTRAL:** The industry, as defined by the analyst's coverage universe, is expected to perform in line with the relevant primary market index over the next 12 months.

**UNDERWEIGHT:** The industry, as defined by the analyst's coverage universe, is expected to underperform the relevant primary market index over the next 12 months.

## IMPORTANT DISCLOSURES FOR U.S. PERSONS

This research report was prepared by Bualuang Securities Public Company Limited (“BLS”). BLS is not a registered broker-dealer in the United States and, therefore, is not subject to U.S. rules regarding the preparation of research reports and the independence of research analysts. This research report is provided for distribution to “major U.S. institutional investors” in reliance on the exemption from registration provided by Rule 15a-6 of the U.S. Securities Exchange Act of 1934, as amended (the “Exchange Act”).

Under no circumstances should any recipient of this research report effect any transaction to buy or sell securities or related financial instruments through BLS. Rosenblatt Securities Inc. accepts responsibility for the contents of this research report, subject to the terms set out below, to the extent that it is delivered to a U.S. person other than a major U.S. institutional investor.

The analyst whose name appears in this research report is not registered or qualified as a research analyst with the Financial Industry Regulatory Authority (“FINRA”) and may not be an associated person of Rosenblatt Securities Inc. and, therefore, may not be subject to applicable restrictions under FINRA Rules on communications with a subject company, public appearances and trading securities held by a research analyst account.

## Additional Disclosures

This research report is for distribution only under such circumstances as may be permitted by applicable law. This research report has no regard to the specific investment objectives, financial situation or particular needs of any specific recipient, even if sent only to a single recipient. This research report is not guaranteed to be a complete statement or summary of any securities, markets, reports or developments referred to in this research report. Neither BLS nor any of its directors, officers, employees or agents shall have any liability, however arising, for any error, inaccuracy or incompleteness of fact or opinion in this research report or lack of care in this research report’s preparation or publication, or any losses or damages which may arise from the use of this research report.

BLS may rely on information barriers, such as “Chinese Walls” to control the flow of information within the areas, units, divisions, groups, or affiliates of BLS.

Investing in any non-U.S. securities or related financial instruments (including ADRs) discussed in this research report may present certain risks. The securities of non-U.S. issuers may not be registered with, or be subject to the regulations of, the U.S. Securities and Exchange Commission. Information on such non-U.S. securities or related financial instruments may be limited. Foreign companies may not be subject to audit and reporting standards and regulatory requirements comparable to those in effect within the United States.

The value of any investment or income from any securities or related financial instruments discussed in this research report denominated in a currency other than U.S. dollars is subject to exchange rate fluctuations that may have a positive or adverse effect on the value of or income from such securities or related financial instruments.

Past performance is not necessarily a guide to future performance and no representation or warranty, express or implied, is made by BLS with respect to future performance. Income from investments may fluctuate. The price or value of the investments to which this research report relates, either directly or indirectly, may fall or rise against the interest of investors. Any recommendation or opinion contained in this research report may become outdated as a consequence of changes in the environment in which the issuer of the securities under analysis operates, in addition to changes in the estimates and forecasts, assumptions and valuation methodology used herein.

No part of the content of this research report may be copied, forwarded or duplicated in any form or by any means without the prior consent of BLS and BLS accepts no liability whatsoever for the actions of third parties in this respect.