

Today Selections >> BBL, SFLEX, TPS

Stock	S	R	Comment
BBL	154.50	158.50	กนง. ขึ้นอัตราดอกเบี้ย 0.25% เป็นบวกต่อ NIM
SFLEX	3.74	3.86	Gross Margin ปรับเพิ่มเท่าตัว ต้นทุนพลาสติกปรับลดลง
TPS	3.40	3.64	เดิหน้าประมุขงานภาครัฐ ดันแบ็กบล็อก 1.42 พันล้านบาท

Still no dovish tone from MPC but there are still winners

- **SET:** คงคาดการณ์เดิมว่า SET Index จะสามารถสร้างฐานใหม่ในระดับ 1580-1600 จุด และมองการปรับตัวของดัชนีในเดือนเมษายนอยู่ในเกณฑ์ดี จากปัจจัยผลักดันทางด้าน Fund flow ที่เกิดขึ้นจากการทรงตัวอ่อนค่าของเงิน USD รวมถึงปัจจัยดึงดูดความน่าสนใจ อย่างเช่นธีมการเลือกตั้งในบ้านเรา
- **Strategy:** ในเชิงกลยุทธ์ แนะนำครองหุ้นในส่วนที่เหลือเพื่อ Let profit run โดยหากต้องการเข้าสะสมหุ้นเพิ่มเติม แนะนำใช้กรอบฐานใหม่ของ SET ที่ 1580-1600 จุดในการเข้าสะสม โดยเน้นไปยังกลุ่มหุ้นที่มีปรับตัวได้ดีในช่วง Election rally อย่าง กลุ่ม **MEDIA, HELTH, PROP, BANK, FIN, TRANS, COMM** ซึ่งกลุ่มเหล่านี้ ยังได้ประโยชน์จากการปรับประมาณการตัวเลขเศรษฐกิจของรพท.เมื่อวานนี้อีกด้วย (รายละเอียดด้านล่าง)
- **MPC:** ผลการประชุมกนง.เมื่อวานนี้มีไฮไลท์ที่น่าสนใจดังนี้
 - 1) ที่ประชุมมีมติปรับขึ้นดอกเบี้ยนโยบาย 0.25% มาอยู่ที่ระดับ 1.75% ตามคาด
 - 2) ใน Statement ที่ออกมา ยังคงมีการระบุถึงความกังวลที่มีต่อแรงกดดันเงินเฟ้อ โดยเฉพาะเงินเฟ้อพื้นฐาน ซึ่งแม้จะชะลอลงมาบ้างแล้ว แต่ยังเป็นระดับที่สูง และอาจมี Upside risk ในช่วงถัดไปจากตัวแปร 2 ทาง ได้แก่ การส่งผ่านต้นทุน และแรงกดดันเงินเฟ้อด้านอุปสงค์ (Demand-pull)
 - 3) รพท.มีมุมมองเชิงบวกอย่างชัดเจนต่อภาคการท่องเที่ยว โดยมีการปรับเพิ่มคาดการณ์นักท่องเที่ยวต่างชาติปีนี้เพิ่มขึ้นจากเดิมที่ 25.5 ล้านคน เป็น 28.0 ล้านคน และปีหน้าเพิ่มขึ้นจากเดิมที่ 34.0 ล้านคนเป็น 35.0 ล้านคน
 - 4) ปัจจัยดังกล่าวจะส่งผลบวกด้าน Multiplier effect มาถึงการจ้างงานและรายได้แรงงานด้วย เป็นแรงส่งต่อเนื่องไปยังการบริโภคภาคเอกชน ซึ่งในควรวินรพท.ได้ปรับเพิ่มคาดการณ์การขยายตัวของการบริโภคภาคเอกชนปีนี้จากเดิม 3.4% เป็น 4.0% (รูปที่ 1)
 - 5) รพท.ระบุว่า การส่งออกมีสัญญาณฟื้นตัวขึ้นบ้างแล้ว แต่ในประมาณการที่ออกมาใหม่นั้น ได้มีการหักคาดการณ์การส่งออกปีนี้จะลงเป็นหดตัว 0.7% (จากเดิมขยายตัว 1.0%) สอดคล้องกับประมาณการของสภาพัฒน์ก่อนหน้านี้ และเป็นเหตุผลสำคัญที่ทำให้รพท.ปรับลดคาดการณ์ GDP ปีนี้ลงเล็กน้อยเหลือโต 3.6% (เดิม 3.7%)
- **Our take:** มุมมองของเราที่สำคัญจากการประชุมกนง. ได้แก่
 - 1) มองการปรับเพิ่มคาดการณ์นักท่องเที่ยวและการบริโภคภาคเอกชน ถือเป็นแรงขับเคลื่อนทางด้าน **Earnings expectation** ของกลุ่มหุ้น **Tourism-related** และ **Domestic consumption** ต่อไป ไม่ว่าจะกลุ่ม **ธนาคาร, ค่าปลีก, โรงแรม, โรงพยาบาล, ร้านอาหาร, ขนส่ง/เครื่องดื่ม** ขนส่ง เป็นต้น
 - 2) แม้เราจะมีกังวลเพิ่มขึ้นบ้างต่อประเด็นการขึ้นดอกเบี้ยนโยบายที่อาจยังไม่สิ้นสุด แต่ประเมินว่าตลาดจะยังไม่ได้นำหนักกับปัจจัยดังกล่าว จนกว่าจะเข้าใกล้การประชุมครั้งถัดไป ซึ่งกว่าจะเกิดขึ้นก็ต้องรออีกสองเดือนเต็มๆ (31 พ.ค.) ดังนั้น เราจึงขอคงสมมติฐานเดิมใน PE Model ของเราไว้ก่อน (Terminal rate ที่ 1.75%) ก่อนที่จะมีการพิจารณาอีกครั้งเมื่อเข้าสู่เดือนพฤษภาคม

(อ่านรายละเอียดต่อหน้าหลัง)

แนวรับ 1,596 แนวต้าน 1,622
บทวิเคราะห์วันนี้

- **SIRI: Stock Comment (ชื่อ ราคาเป้าหมาย 2.00 บาท)** ขายกิจการโรงเรียนสาธิตพัฒนา มูลค่า 1.2 พันล้านบาท

Market Summary

	Closed	+/-	%Chg
SET	1,610.52	+ 3.61	+ 0.22
SET50	971.45	+ 3.67	+ 0.38
SET100	2,175.29	+ 7.42	+ 0.34
Mai	544.62	+ 3.33	+ 0.62
Dow Jones	32,717.60	+323.35	+1.00
Nasdaq	11,926.24	+210.16	+1.79
Nikkei	27,883.78	+ 365.53	+ 1.33
Hang Seng	20,192.40	+ 407.75	+ 2.06
SET Mkt. Cap (Btmn)	19,752.89		
SET Turnover (Btmn)	44,496.08		
PER(x)	19.29		

Stock Top Active

DELTA	CPALL	PTTEP	KBANK	SCB
-------	-------	-------	-------	-----

Sector Top Active

ENERG	BANK	COMM
-------	------	------

Investors Data – SET (Btmn)

29 Mar.23	Buy	Sell	Net
Institution	3,315	2,652	662
Proprietary	3,419	3,616	-197
Foreign	24,783	24,796	-13
Local	12,980	13,432	-452

1-29 Mar.23

Buy	Sell	Net	
Institution	89,609	71,470	18,139
Proprietary	85,762	95,391	-9,628
Foreign	649,284	677,719	-28,435
Local	368,636	348,711	19,925

Commodities

	29 Mar.23	28 Mar.23	Chg	%Chg
Bt/US\$	34.15	34.24	-0.09	-0.26
US\$/Yuan	6.886	6.874	+0.01	+0.18
US Bond Yield 10y(%)	3.577	3.579	-0.00	-0.05
Brent Oil (US\$/bbl)	77.59	78.65	-1.06	-1.35
Nymex Oil (US\$/bbl)	72.97	73.20	-0.23	-0.31
Gold Spot (US\$/oz)	1,964.20	1,973.30	-9.10	-0.46
Baltic Dry Index	1,407.00	1,402.00	+5.00	+0.36
Dollar Index (DXYO)	102.64	102.43	+0.21	+0.21

Today's Event

- **BVG XD** 0.04 บาท
- **CPI XD** 0.21 บาท
- **RAM XD** 0.30 บาท
- **JCKH** ฉุกเฉินเข้า 75,000,000 หุ้น

ณัฐชดา เมฆมาสิน
 CFA, FRM (ID: 31379)
 E-mail: nuttachtart@trinitythai.com

บริษัทหลักทรัพย์ ทรินิตี้ จำกัด, 179 อาคารบางกอก ซิตี้ ทาวเวอร์ ชั้น 25-26, 29 ถนนสาทรใต้ เขตสาทร กรุงเทพฯ 10120 โทรศัพท์ 0-2088-9100 โทรสาร 0-2088-9399

รายงานฉบับนี้จัดทำขึ้นโดยข้อมูลเท่าที่ปรากฏและเชื่อว่าเป็นที่น่าเชื่อถือแต่ไม่เป็นการยืนยันความถูกต้องและความสมบูรณ์ของข้อมูลนั้นๆ โดยบริษัทหลักทรัพย์ ทรินิตี้ จำกัด ผู้จัดทำขอสงวนสิทธิ์ในการเปลี่ยนแปลงความเห็นหรือประมาณการต่างๆ ที่ปรากฏในรายงานฉบับนี้โดยไม่ต้องแจ้งล่วงหน้า รายงานฉบับนี้มีวัตถุประสงค์เพื่อประกอบการตัดสินใจของนักลงทุน โดยไม่ได้เป็นการชี้แนะหรือชักชวนให้ นักลงทุนทำการซื้อหรือขายหลักทรัพย์ หรือตราสารทางการเงินใดๆ ที่ปรากฏในรายงาน

Strategy

รูปที่ 1: ประมาณการตัวเลขเศรษฐกิจของรพท.ล่าสุด

ประมาณการเศรษฐกิจ ณ มีนาคม 2566

ร้อยละต่อปี	2565*	2566	2567
อัตราการขยายตัวทางเศรษฐกิจ	2.6	3.6 (3.7)	3.8 (3.9)
อุปสงค์ในประเทศ	4.1	2.5 (2.4)	3.3 (3.2)
การบริโภคภาคเอกชน	6.3	4.0 (3.4)	3.1 (3.2)
การลงทุนภาคเอกชน	5.1	2.1 (3.4)	4.8 (4.0)
การอุปโภคภาครัฐ	0.0	-2.2 (-1.4)	1.1 (0.8)
การลงทุนภาครัฐ	-4.9	3.7 (1.8)	7.8 (7.0)
ปริมาณการส่งออกสินค้าและบริการ	6.8	6.8 (7.0)	7.4 (6.6)
ปริมาณการนำเข้าสินค้าและบริการ	4.1	1.4 (3.0)	5.5 (4.7)
ดุลบัญชีเดินสะพัด (พันล้านดอลลาร์ สหรัฐ.)	-16.9	4.0 (3.8)	12.5 (12.2)
มูลค่าการส่งออกสินค้า (%YoY)	5.5	-0.7 (1.0)	4.3 (2.6)
มูลค่าการนำเข้าสินค้า (%YoY)	15.3	1.2 (0.4)	4.2 (3.3)
จำนวนนักท่องเที่ยวต่างประเทศ (ล้านคน)	11.2	28.0 (22.0)	35.0 (31.5)
ราคาน้ำมันดิบ (ดอลลาร์สหรัฐ ต่อ บาร์เรล)	96.4	86.0 (95.0)	90.0 (90.0)
อัตราเงินเฟ้อทั่วไป	6.1	2.9 (3.0)	2.4 (2.1)
อัตราเงินเฟ้อพื้นฐาน	2.5	2.4 (2.5)	2.0 (2.0)

หมายเหตุ: * ข้อมูลจริง

() ประมาณการเดิมในรายงานนโยบายการเงิน พฤศจิกายน 2565

พัฒนาระบบข้อมูลการเงินไทยอย่างยั่งยืน

9/9

Source: BoT

ณัฐชาต เมฆมาดลิน, CFA, FRM
 เลขทะเบียนนักวิเคราะห์: 031379
 nuttachart@trinitythai.com

Fund Flow

Foreign Portfolio Investment in Equities (Asia ex. Japan)

	As at	Day	WTD Net	MTD Net	YTD Net
					Unit : US\$ mn
India	28-Mar	236.8	161.2	1,426.7	-2,871.7
Indonesia	29-Mar	76.0	93.3	168.1	341.3
Malaysia	28-Mar	0.2	-18.0	-321.5	-443.4
Philippines	29-Mar	49.7	62.8	-485.7	-505.6
South Korea	30-Mar	-135.4	-480.7	-1,352.1	4,806.4
Sri Lanka	29-Mar	0.1	0.2	0.0	8.8
Taiwan	29-Mar	335.7	167.6	-1,265.6	7,082.2
Thailand	29-Mar	-0.4	37.6	-821.2	-1,549.7
Vietnam	29-Mar	-8.6	3.8	138.8	230.7

Source: Bloomberg

Net Foreign

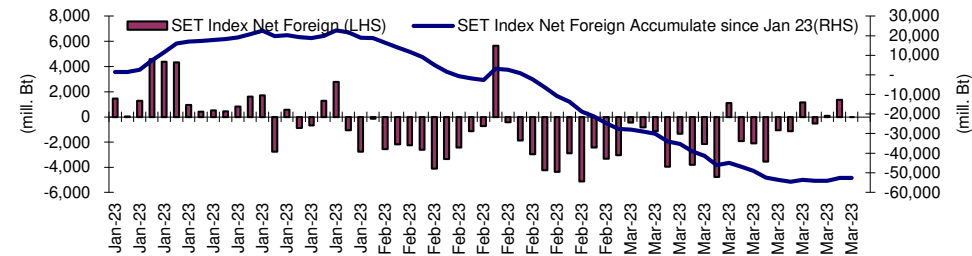
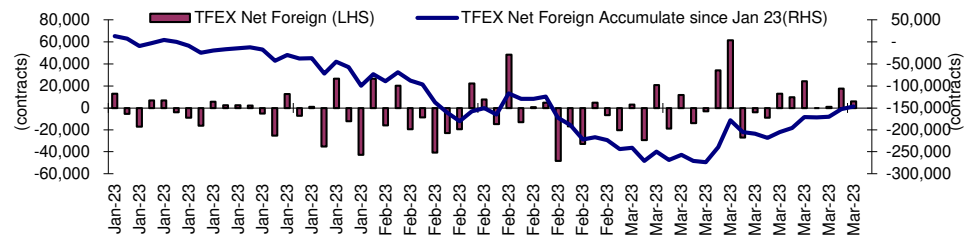

Indicators to watch

	Last	Previous	% chg	1W Prior	1M Prior	Remark
VIX Index	26.52	24.80	6.9%	42.5%	30.4%	-
Ted Spread	0.37	0.27	38.8%	118.9%	219.5%	-
TTF (Thai Trust Fund)	11.27	11.25	0.2%	0.4%	6.1%	+
U.S.Dollar Index	102.64	102.43	0.2%	-0.6%	-1.9%	-
U.S.Bond Yield	3.57	3.57	-0.1%	-0.8%	-9.0%	-
US Coal Index	7.5	6.87	9.2%	39.9%	58.2%	+
Emerging Asia Index (MXMS)	519.80	513.13	1.3%	-3.2%	-5.4%	+

Source: Bloomberg, Aspen

Price performance of Stock in SET50 (for weekly: 22 - 29 Mar 2023)

Stock	29-Mar-23	%YTD	%-1W	%-1M	%-3M	%-6M	%-12M
SET	1,610.52	-3	2	-1	-3	1	-5
SET50	971.45	-2	2	0	-4	2	-4
BANK	377.52	-9	2	-1	-3	1	-10
BBL	156.00	28	3	-4	6	13	14
KBANK	134.50	-5	3	-1	-9	-7	-15
KTB	16.80	27	-1	-3	-6	1	24
SCB	103.50	-19	2	0	-3	-1	-9
TISCO	101.50	6	1	-1	2	8	1
TTB	1.45	-1	5	4	4	20	12
COMM	37,625.28	1	1	1	-4	10	-4
CRC	45.00	41	0	0	-4	13	16
COM7	31.25	-25	1	2	-6	8	-25
CPALL	63.00	7	0	3	-8	12	-2
GLOBAL	18.80	-6	2	3	-15	-6	-16
HMPRO	14.50	0	2	6	-8	8	-8
CONMAT	8,707.70	-14	0	0	-6	-2	-11
SCC	321.00	-17	0	0	-7	-2	-15
ENERG	22,995.22	-7	2	1	-8	-6	-9
BANPU	11.00	4	3	2	-20	-11	-4
BGRIM	40.75	1	3	7	0	20	18
EA	76.00	-21	0	-1	-22	-14	-22
EGCO	157.00	-11	2	-2	-10	-5	-8
GPSC	69.00	-22	2	3	-6	7	-2
GULF	53.50	17	2	4	-4	2	7
OR	21.10	-22	-1	-2	-12	-18	-16
PTT	31.75	-16	1	-1	-3	-7	-18
PTTEP	153.50	30	8	1	-13	-5	2
RATCH	39.50	-12	3	0	-8	-4	-11
TOP	53.25	8	3	4	-6	3	-2
ETRON	12,181.51	85	2	1	32	46	107
DELTA	1,006.00	144	1	2	39	52	153
FIN	4,146.29	-26	3	-3	-11	-9	-24
JMT	47.25	-32	2	3	-31	-31	-37
KTC	54.25	-8	0	-6	-9	-6	-12
MTC	34.75	-41	5	0	-10	-4	-33
SAWAD	53.00	-14	5	-4	7	23	-6
TIDLOR	25.50	-30	11	4	-14	-5	-35
FOOD	12,135.31	-9	0	-4	-4	-2	-8
CBG	98.00	-18	-2	-3	1	16	-7
CPF	21.90	-14	0	0	-11	-12	-10
MINT	32.25	12	-2	-4	-2	24	-1
OSP	31.00	-9	-3	-2	9	16	-16
TU	14.50	-26	-1	-8	-14	-22	-24
HELTH	7,274.18	26	2	4	-1	-1	14
BDMS	29.75	29	3	7	0	-1	17
BH	223.00	58	4	6	3	0	41
ICT	168.29	-13	0	1	1	-1	-21
ADVANC	212.00	-8	-1	5	8	8	-11
INTUCH	74.25	-7	-1	6	-4	2	-5
JMART	24.00	-59	5	-13	-42	-48	-59
TRUE	8.50	N/A	N/A	N/A	N/A	N/A	N/A
PKG	4,721.01	-27	1	-6	-15	-9	-18
SCGP	47.75	-31	2	-8	-17	-8	-19
PETRO	941.65	-16	1	-1	-6	2	-14
IVL	35.50	-18	1	-3	-13	-8	-24
PTTGC	46.75	-20	1	-1	-2	13	-9
PROP	263.63	10	3	0	-4	7	7
AWC	5.80	25	4	0	-9	0	16
CPN	69.25	23	5	0	-4	5	21
LH	9.75	11	2	-1	-3	8	3
TRANS	354.44	6	1	-2	-7	-2	2
AOT	71.75	18	1	-1	-6	-2	9
BEM	8.80	4	2	-6	-9	-5	2
BTS	7.15	-24	1	-9	-16	-14	-21
TOURISM	700.28	48	2	-1	8	14	33
CENTEL	56.00	79	2	1	11	16	41

1 Week Performance

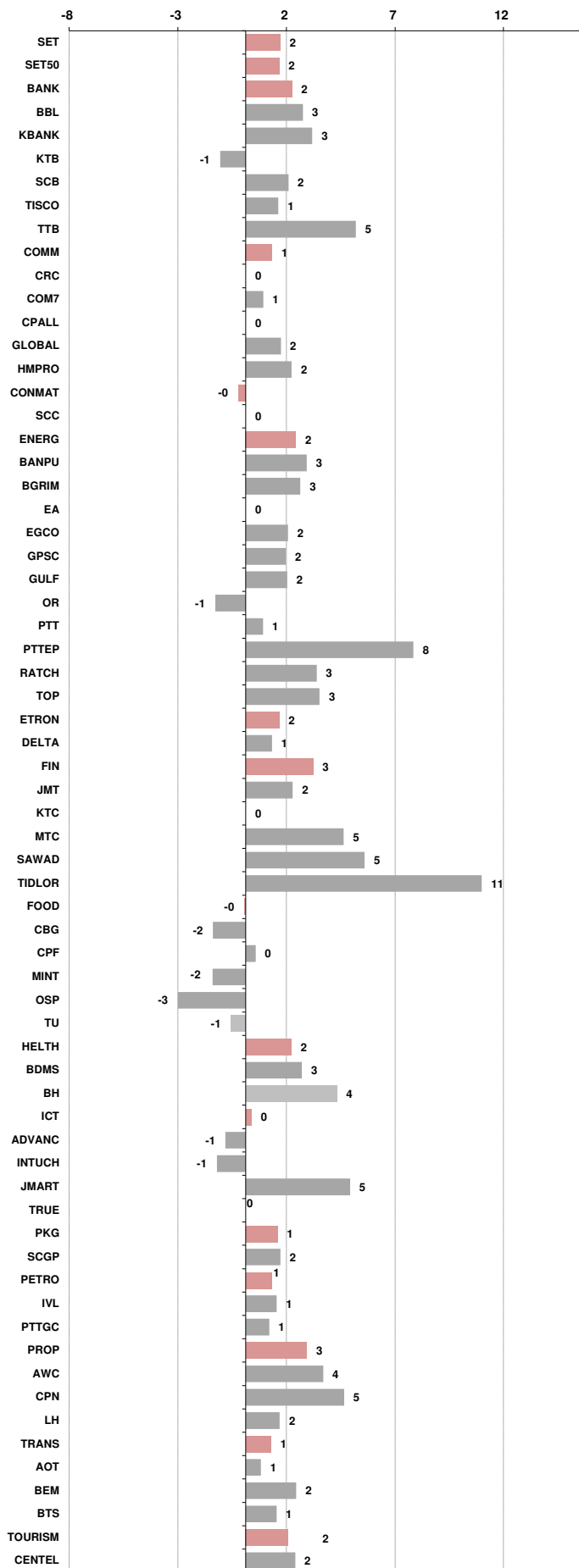



อัตราแลกเปลี่ยนวันนี้*		34.15 Change	-0.09
------------------------	--	--------------	-------

*เปรียบเทียบ Transaction ล่าสุดกับก่อนหน้า (โดยไม่แยกว่าเป็นของ off-shore หรือ on-shore)

สินค้า	หน่วยราคา	ปิดล่าสุด	ก่อนหน้า	ราคาปิดล่าสุด	ก่อนหน้า	เปลี่ยน +/-	%	หลักทรัพย์ที่เกี่ยวข้อง	
เรือ <i>ปรับปรุจ</i>	Baltic Dry Index (spot)	29-Mar-23	28-Mar-23	1,407	1,402	+5.00	0.4%	PSL, TTA	
	BHSI (Handy Size)	29-Mar-23	28-Mar-23	700	702	-2.00	-0.3%		
ยาง	(US Cents/kg)	29-Mar-23	28-Mar-23	159.00	159.60	-0.60	-0.4%	STA, TRUBB	
น้ำตาล	(Cent/Pound)	29-Mar-23	28-Mar-23	21.25	21.31	-0.06	-0.3%	KSL	
ถั่วเหลือง	(Cent\$/Bushel)	29-Mar-23	28-Mar-23	1,475.25	1,468.50	+6.75	0.5%	TVO	
น้ำมันปาล์ม	(US\$/ton)	29-Mar-23	28-Mar-23	3,707.00	3,705.00	+2.00	0.1%	CPI, LST, UPOIC, UVAN	
สังกะสี	(US\$/ton)	29-Mar-23	28-Mar-23	2,905.00	2,880.00	+25.00	0.9%	PDI	
ทองคำ	(US\$/oz)	29-Mar-23	28-Mar-23	1,966.90	1,973.50	-6.60	-0.3%	THL (Source:Aspen)	
SPDR Gold Trust	(ton)	29-Mar-23	28-Mar-23	927.73	923.97	+3.76	0.4%		
น้ำมันดิบ <i>ทุกวัน</i>	WTI (US\$/barrel)	29-Mar-23	28-Mar-23	72.97	73.20	-0.23	-0.3%	PTT, PTTEP, TOP, PTTGC, BCP	
	Brent (US\$/barrel)	29-Mar-23	28-Mar-23	77.59	78.65	-1.06	-1.3%	(Source:Aspen)	
ค่าการกลั่น <i>ทุกวัน</i>	GRM (US\$/barrel)	29-Mar-23	28-Mar-23	7.44	7.73	-0.29	0.0%	BCP, IRPC, PTTGC and TOP (Bloomberg)	
น้ำมันทำความร้อน <i>ทุกวัน</i>	Heating Oil (cent/gallon)	29-Mar-23	28-Mar-23	233.65	232.61	+1.04	0.4%	BCP, IRPC, PTTGC and TOP (Bloomberg)	
	Natural Gas(\$/MMBtu)	29-Mar-23	28-Mar-23	2.17	2.02	+0.15	7.4%	PTTEP, PTT, BANPU (Bloomberg)	
ปิโตรเคมี	Naphtha (US\$/MT)	29-Mar-23	28-Mar-23	678.13	675.13	+3.00	0.4%	PTTGC, SCC (เป็นต้นทุน)	
	Ethylene (US\$/MT)	24-Mar-23	17-Mar-23	925	925	+0.00	0.0%	PTTGC, SCC, IRPC (Bloomberg)	
	Propylene (US\$/MT)	24-Mar-23	17-Mar-23	885	885	+0.00	0.0%	PTTGC, SCC, IRPC	
เหล็ก	HRC (US\$/ton) ริดร้อน	29-Mar-23	28-Mar-23	1,170.0	1,036.0	+134.00	12.9%	(Source:Bloomberg)	
ถ่านหิน	NEX (US\$/ton)	24-Mar-23	17-Mar-23	182.50	179.87	+2.63	1.5%	BANPU, LANNA, UMS	
อาหาร	ไก่ (บาท/กก.)	28-Feb-23	31-Jan-23	40.00	43.00	-3.00	-7.0%	CPF, GFPT (Source: CPF)	
	ทุเรียน <i>ทุกเดือน</i>	ทุ้งVannamei(บาท/กก.)	28-Feb-23	31-Jan-23	160	173	-13.00	-7.5%	CPF, CFRESH, SSF, ASIAN, TU
	ทุเรียน <i>ทุกเดือน</i>	สุกร (บาท/กก.)	28-Feb-23	31-Jan-23	84	98	-14.00	-14.3%	CPF

กราฟแสดงแนวโน้มราคา

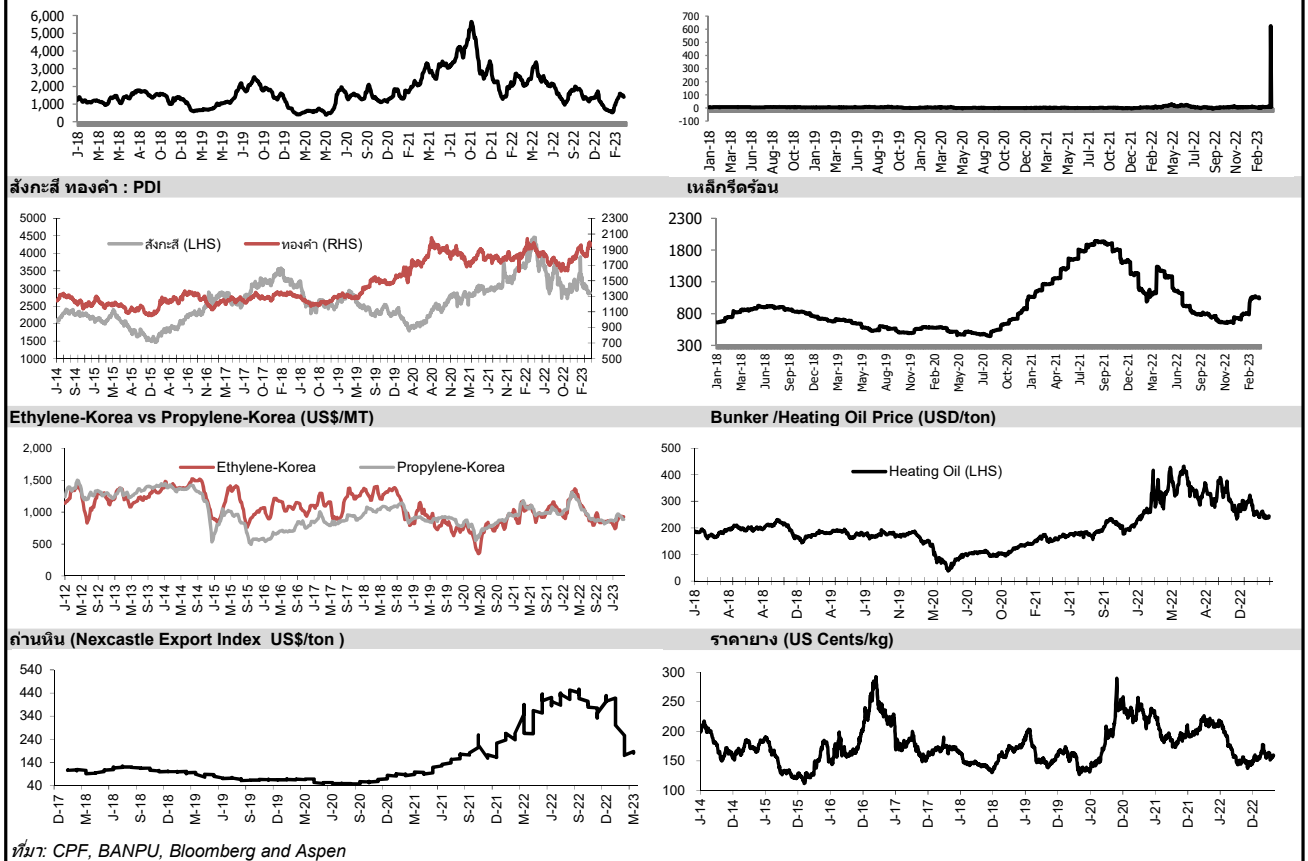

ที่มา: CPF, BANPU, Bloomberg and Aspen



NVDR Trading Data by Stock : 30 Mar 2023

Total NVDR Trading (Bt m)	Date 29 Mar 23	Net (Bt M)
20,931.88	Institutions	+662.30
% of SET : 23.50%	Proprietary	-197.22
Total SET Trading Value : +44,540.78	Foreign	-13.23
	Local Investor	-451.85

STOCK	Net Buy ซื้อสุทธิ						Total 5 Days
	Value (Btm) : มูลค่า (ล้านบาท)						
	29 Mar	28 Mar	27 Mar	24 Mar	23 Mar		
1 DELTA	880.2	-451.9	-20.7	191.4	-32.6	566.4	
2 BH	165.8	11.8	-15.3	60.4	64.3	287.1	
3 TRUE	124.8	-23.9	-24.7	-2.6	71.2	144.9	
4 SCB	108.4	359.6	16.5	106.4	145.6	736.6	
5 PTT	105.9	67.7	-10.7	-42.8	20.1	140.2	
6 MAKRO	70.5	70.9	108.7	7.8	30.0	287.9	
7 INTUCH	56.7	2.1	64.7	41.7	-34.4	130.8	
8 TISCO	52.2	7.8	-13.8	40.7	38.2	125.2	
9 KKP	51.0	69.5	36.9	-73.6	22.2	106.0	
10 BJC	50.9	57.4	-16.6	4.0	15.8	111.6	
11 TTB	42.4	-83.1	-14.4	0.8	-8.7	-63.0	
12 GULF	41.7	-45.5	94.1	197.1	69.2	356.5	
13 GPSC	39.1	8.5	-41.8	-15.1	32.0	22.7	
14 CRC	36.0	62.0	22.7	137.7	-19.1	239.2	
15 ITC	33.9	3.9	0.2	16.4	21.9	76.3	
16 BTS	33.8	0.1	5.6	9.0	65.6	114.1	
17 SINGER	31.4	16.9	56.7	15.6	94.1	214.7	
18 CPF	26.3	11.3	15.6	-4.5	-26.1	22.6	
19 TEAMG	20.2	1.6	1.5	-1.8	-3.7	17.8	
20 KLINIQ	15.4	-6.1	-10.8	-7.6	15.6	6.5	
21 TKS	14.2	-0.5	0.1	-0.2	2.5	16.2	
22 SPRC	12.4	19.3	-31.8	-8.7	2.8	-6.0	
23 THG	11.6	23.6	5.0	-5.8	-25.3	9.1	
24 BE8	11.6	2.0	-2.4	-5.4	1.3	7.1	
25 HANA	11.3	23.3	-53.6	-32.9	-2.2	-54.1	
26 SIRI	11.3	-12.2	-23.0	-44.7	50.1	-18.5	
27 CENTEL	10.1	-22.1	-14.1	-40.2	-15.8	-82.0	
28 KCE	9.7	8.6	-4.5	66.5	-1.2	79.1	
29 CPN	9.6	-139.4	-8.0	-238.4	-58.6	-434.8	
30 MENA	9.3	5.0	14.7	3.6	6.0	38.5	

STOCK	Net Sell ขายสุทธิ						Total 5 Days
	Value (Btm) : มูลค่า (ล้านบาท)						
	29 Mar	28 Mar	27 Mar	24 Mar	23 Mar		
BBL	-229.6	-92.3	4.9	150.0	16.4	-150.6	
KBANK	-194.7	160.3	-58.3	55.4	229.9	192.5	
CPALL	-191.1	10.4	19.6	76.6	202.5	118.0	
PTTEP	-131.8	255.6	-8.2	54.0	230.9	400.5	
MINT	-97.8	-52.9	-60.5	87.7	-19.3	-142.8	
JMT	-80.9	46.3	-41.3	-69.4	-24.9	-170.3	
AOT	-80.3	-13.4	-42.1	91.6	94.3	50.0	
SAWAD	-71.8	2.4	-26.0	-86.8	-88.2	-270.2	
BCP	-66.7	23.1	-40.5	-50.6	-19.1	-153.8	
BDMS	-55.8	295.6	93.5	-75.2	86.2	344.4	
EA	-55.5	23.2	-23.7	-67.3	1.9	-121.4	
ADVANC	-47.9	6.7	141.3	177.9	-10.9	267.3	
SCGP	-46.6	14.6	-10.3	4.3	13.8	-24.2	
TOP	-44.3	-80.4	13.7	26.2	34.2	-50.7	
MTC	-41.1	40.4	12.5	-60.3	20.3	-28.3	
BAM	-40.4	17.6	-9.4	-25.6	34.1	-23.6	
BANPU	-39.8	-7.4	-112.3	-6.7	-13.9	-180.0	
CBG	-39.0	-8.5	10.7	-5.9	48.6	5.9	
TIDLOR	-38.0	16.5	147.5	58.7	19.9	204.6	
JMART	-33.6	-18.5	35.4	-11.6	-16.9	-45.2	
OSP	-29.2	8.4	15.6	-40.3	47.7	2.2	
GUNKUL	-29.1	24.6	-12.9	-38.0	48.7	-6.6	
BEM	-26.6	-9.3	14.6	-23.4	37.7	-7.0	
THCOM	-25.8	-23.3	-3.8	-10.4	2.1	-61.1	
WHA	-24.5	20.8	6.2	6.5	65.9	74.9	
DOHOME	-23.8	-7.9	6.6	-0.4	-7.3	-32.7	
SKY	-20.7	11.5	-3.2	-9.7	-7.8	-29.9	
ONEE	-20.2	-7.1	-10.2	-6.7	11.8	-32.4	
IRPC	-19.4	13.6	-1.3	32.3	25.5	50.7	
COM7	-17.2	22.5	16.0	18.5	15.2	55.1	

STOCK	MONTH TO DATE (Bt m) ยอดซื้อขายสุทธิเดือน มีนาคม 66	
	1 - 29 Mar 23	
	TOTAL NET BUY	TOTAL NET SELL
PTTEP	1,711.9	KBANK -3,690.5
MAKRO	1,284.7	CPN -2,306.4
INTUCH	1,268.8	PTT -1,827.9
CPALL	1,211.6	DELTA -1,558.5
TRUE	1,068.5	PTTGC -1,292.2
BDMS	1,030.9	HMPRO -1,143.1
TASCO	1,006.8	CRC -928.5
BTS	468.1	MINT -916.7
ITC	450.9	TISCO -882.7
SCGP	430.1	KTB -816.0
GLOBAL	367.9	BCP -719.8
WHA	359.9	BGRIM -646.8
SCC	351.4	SCB -611.4
AMATA	341.2	BLA -530.0
SINGER	319.4	OR -475.5
HANA	309.4	TOP -472.5
GULF	304.4	BANPU -467.3
PLANB	233.7	EA -382.3
GUNKUL	229.9	SPALI -359.5
COM7	226.1	EGCO -341.0
PSG	222.5	KTC -334.5
JMART	219.5	BCH -315.4
TLI	207.9	RATCH -306.5
SAWAD	207.5	GPSC -303.0
BJC	191.2	TCAP -290.8
AP	173.4	RCL -284.3
BH	166.6	CPF -283.5
AOT	150.1	JMT -264.3
IRPC	127.3	CHG -247.6
IVL	113.8	ADVANC -244.5

STOCK	YEAR TO DATE Y2023 (Bt m) ยอดซื้อขายสุทธิปี 2566	
	3 Jan 23 - 29 Mar 23	
	TOTAL NET BUY	TOTAL NET SELL
1 CPALL	6,115.2	KBANK -9,877.1
2 MAKRO	4,410.2	PTT -2,298.7
3 BDMS	3,800.2	KKP -2,271.5
4 TRUE	2,734.4	CPN -1,514.4
5 BBL	2,562.8	PTTGC -1,408.3
6 SCC	2,160.6	BANPU -1,299.9
7 TASCO	1,888.4	OR -1,234.9
8 JMART	1,510.9	BCP -1,164.6
9 HANA	1,422.2	BLA -1,108.6
10 INTUCH	1,303.2	CPF -1,097.2
11 MINT	1,258.4	ESSO -974.3
12 ITC	971.5	BH -970.0
13 ADVANC	870.0	BAM -891.6
14 SAWAD	767.5	DELTA -870.9
15 CENTEL	761.7	IRPC -832.8
16 WHA	753.7	CRC -668.5
17 TTB	749.5	KTC -578.2
18 IVL	739.8	HMPRO -497.9
19 CBG	657.4	BEM -451.9
20 BTS	548.4	RATCH -428.9
21 PTTEP	538.5	KTB -417.3
22 AMATA	525.3	EA -407.6
23 SNNP	498.3	TCAP -394.5
24 SKY	496.0	KCE -383.1
25 BTG	495.9	TU -374.2
26 SCGP	433.7	TIDLOR -354.8
27 STA	424.9	AOT -353.5
28 PRM	358.3	TOP -313.9
29 TLI	355.2	AH -303.0
30 ORI	264.7	SPALI -302.1

STOCK	Total Net BUY/SELL Y2022 ยอดซื้อขายสุทธิปี 2565	
	Value (Btm) : มูลค่า (ล้านบาท)	
	TOTAL NET BUY	TOTAL NET SELL
1 PTTEP	24,291	PTT -4,542
2 BDMS	21,045	PTTGC -3,390
3 AOT	17,316	SCC -2,224
4 BH	14,290	DTAC -1,701
5 EA	13,423	SABUY -1,578
6 KBANK	11,914	TU -1,164
7 CPALL	11,493	NEX -1,106
8 BANPU	9,175	KCE -1,104
9 TRUE	7,682	WICE -1,099
10 TOP	7,607	JMART -1,052
11 IVL	7,432	BAM -702
12 ADVANC	7,122	JAS -688
13 MAKRO	7,078	BYD -687
14 CRC	7,059	IRPC -682
15 CPN	6,619	RBF -623
16 CPF	5,700	III -574
17 DELTA	5,694	DITTO -513
18 KTB	5,693	ASK -511
19 BCP	5,315	TCAP -509
20 HMPRO	5,088	GUNKUL -503
21 MORE	4,994	BEC -474
22 AWC	4,789	NINE -439
23 OSP	4,166	AS -436
24 SPALI	4,128	JTS -419
25 BEM	3,789	WORK -365
26 MTC	3,689	SAT -351
27 MINT	3,574	HUMAN -345
28 INTUCH	3,497	MACO -342
29 LH	3,391	LEO -300
30 OR	3,371	BTG -296

Short Sales

Stock	% Short Sale Volume Comparing with Main Board	Average Price (Bt)	Volume (shares)	Value (Mil. B)
BANPU	32.30	10.92	25,411,500	277,390,900
BOMS	22.76	29.50	8,010,000	236,295,000
PTT	26.43	31.50	7,113,000	224,059,500
PTTEP-R	9.74	152.83	1,379,000	210,748,950
CPALL	8.38	62.84	3,120,000	196,072,575
KBANK	8.05	134.27	1,132,100	152,010,050
PTTEP	6.65	152.63	942,400	143,841,950
BBL	7.91	156.66	699,200	109,535,650
BBL-R	7.46	156.53	660,000	103,311,550
KTB	13.47	16.98	5,910,600	100,343,250
DELTA-R	4.06	992.02	99,450	98,656,500
CPALL-R	4.11	62.82	1,529,600	96,086,525
ADVANC	9.32	212.32	397,700	84,440,400
BANPU-R	9.49	10.90	7,475,300	81,480,770
MINT	14.17	32.22	2,427,800	78,232,875
SCB	5.14	103.31	755,800	78,079,950
TTB	14.57	1.45	51,902,500	75,051,980
CPN-R	20.15	69.23	1,052,100	72,839,350
GULF	20.65	53.37	1,330,200	70,998,300
KBANK-R	3.66	134.46	514,500	69,180,000
ADVANC-R	7.59	212.04	324,500	68,806,000
EA-R	17.21	75.93	855,100	64,931,575
AOT	9.15	71.98	867,000	62,409,625
GPSC-R	18.66	69.11	848,600	58,648,375
SAWAD-R	15.82	53.06	1,093,600	58,022,850
JMT-R	15.66	47.34	1,215,800	57,559,275
TOP	13.72	53.61	1,052,300	56,411,975
IVL-R	8.79	35.61	1,430,800	50,945,450
COM7	19.55	31.31	1,365,300	42,753,975
DELTA	1.75	993.49	42,800	42,521,200
BH	6.25	221.22	191,800	42,429,400
IVL	7.27	35.63	1,183,200	42,154,750
BGRIM	22.65	40.94	1,009,600	41,332,000
OSP	19.36	30.86	1,297,500	40,034,600
BH-R	5.72	221.43	175,200	38,794,100
TOP-R	9.31	53.45	716,100	38,276,375
CRC	16.76	44.92	817,100	36,704,850
BJC-R	8.30	38.53	909,500	35,042,950
PTTGC	10.01	46.92	745,300	34,971,600
JMART-R	8.38	23.89	1,434,900	34,282,310
SCB-R	2.22	103.44	325,400	33,659,800
AOT-R	4.93	71.84	468,200	33,636,475
GUNKUL-R	13.82	3.95	8,427,800	33,252,018
CPF	24.11	21.92	1,493,800	32,737,040
TRUE	5.81	8.51	3,795,200	32,284,505
OSP-R	14.96	30.78	1,005,000	30,931,300
KCE-R	8.81	45.94	651,900	29,947,275
AWC-R	17.42	5.81	5,154,200	29,942,775
CBG-R	23.04	98.00	304,500	29,841,150
MTC	11.66	34.78	847,000	29,458,950
LH	12.63	9.73	2,996,200	29,161,290
PTTGC-R	7.98	46.92	594,000	27,872,225
MINT-R	4.82	32.24	825,000	26,600,150
BEM	15.52	8.75	2,990,300	26,170,625
OR	16.26	21.11	1,202,800	25,390,150
TASCO	21.06	19.30	1,294,200	24,975,290
TIDLOR	11.03	25.38	974,100	24,721,975
GLOBAL	7.15	19.01	1,272,700	24,191,690
BCH-R	17.34	20.20	1,112,500	22,471,650
AWC	12.77	5.83	3,762,900	21,941,865

Source: SET

March 2023

Monday 27	Tuesday 28	Wednesday 29	Thursday 30	Friday 31
<ul style="list-style-type: none"> ▪ SQ XD 0.11 บาท ▪ UPF XD 2.85 บาท ▪ JKN ลูกหุ้นเข้า 3,741,114 หุ้น ▪ RABBIT ลูกหุ้นเข้า 1,129 หุ้น ▪ SDC ลูกหุ้นเข้า 63,492,060 หุ้น ▪ PROSPECT ลูกหุ้นเข้า 130,000,000 หุ้น 	<ul style="list-style-type: none"> ▪ AS XD 0.23 บาท ▪ IMH XD 0.14 บาท ▪ SUC XD 1.50 บาท ▪ IIG ลูกหุ้นเข้า 560 หุ้น 	<ul style="list-style-type: none"> ▪ CHO ลูกหุ้นเข้า 23,809,522 หุ้น ▪ WAVE ลูกหุ้นเข้า 8,980,000 หุ้น 	<ul style="list-style-type: none"> ▪ BVG XD 0.04 บาท ▪ CPI XD 0.21 บาท ▪ RAM XD 0.30 บาท ▪ JCKH ลูกหุ้นเข้า 75,000,000 หุ้น 	<ul style="list-style-type: none"> ▪ COTTO XD 0.04 บาท ▪ Q-CON XD 0.75 บาท

April 2023

Monday 3	Tuesday 4	Wednesday 5	Thursday 6	Friday 7
<ul style="list-style-type: none"> ▪ THCOM XD 0.50 บาท 	<ul style="list-style-type: none"> ▪ DCC XD 0.011 บาท ▪ SCGP XD 0.35 บาท 	<ul style="list-style-type: none"> ▪ GLORY XD 0.06 บาท 	วันพระบาทสมเด็จพระพุทธยอดฟ้าจุฬาโลกมหาราช และวันที่ระลึกมหาจักรีบรมราชวงศ์	<ul style="list-style-type: none"> ▪ CHEWA XD 0.0183 บาท ▪ GPI XD 0.04 บาท ▪ SCC XD 2.00 บาท ▪ SMPC XD 0.40 บาท
10 <ul style="list-style-type: none"> ▪ ATP30 XD 0.03 บาท ▪ BANPU XD 0.75 บาท ▪ BPP XD 0.30 บาท ▪ QTC XD 0.20 บาท ▪ TVDH XW 3:1 @ 0.30 บาท 	11 <ul style="list-style-type: none"> ▪ J XD 0.03 บาท ▪ JMART XD 0.66 บาท ▪ JMT XD 0.59 บาท ▪ KWC XD 10.00 บาท 	12 <ul style="list-style-type: none"> ▪ TTB XD 0.053 บาท 	13 วันสงกรานต์	14 วันสงกรานต์
17 <ul style="list-style-type: none"> ▪ GC XD 0.15 บาท ▪ KBANK XD 3.50 บาท ▪ S11 XD 0.10 บาท ▪ SCB XD 5.19 บาท ▪ TMT XD 0.15 บาท ▪ UKEM XD 0.015 บาท 	18 <ul style="list-style-type: none"> ▪ KGI XD 0.355 บาท ▪ KTB XD 0.682 บาท ▪ KTB-P XD 0.8365 บาท ▪ KTC XD 1.15 บาท ▪ RS XD 0.011111112 บาท ▪ RS XD 10:1 ▪ TCAP XD 1.90 บาท ▪ TCAP-P XD 1.90 บาท ▪ TIPCO XD 0.70 บาท ▪ TOG XD 0.43 บาท 	19 <ul style="list-style-type: none"> ▪ FTE XD 0.06 บาท ▪ HMPRO XD 0.21 บาท ▪ PJW XD 0.05 บาท ▪ STA XD 0.28 บาท ▪ STA XD 0.72 บาท ▪ STGT XD 0.25 บาท ▪ TIDLOR XD 0.292 บาท ▪ TIDLOR XD 8:1 ▪ TPLAS XD 0.10 บาท ▪ YUASA XD 0.346 บาท 	20 <ul style="list-style-type: none"> ▪ AIT XD 0.17 บาท ▪ JR XD 0.09 บาท ▪ MAJOR XD 0.25 บาท ▪ NER XD 0.31 บาท ▪ THANA XD 0.07 บาท 	21 <ul style="list-style-type: none"> ▪ BBL XD 3.00 บาท ▪ PSL XD 0.25 บาท ▪ TISCO XD 7.75 บาท ▪ TISCO-P XD 7.75 บาท



24	25	26	27	28
<ul style="list-style-type: none"> ■ CH XD 0.06 תרנ ■ CIMBT XD 0.0115 תרנ 	<ul style="list-style-type: none"> ■ BGC XD 0.12 תרנ ■ FPI XD 0.08 תרנ ■ IUI XD 0.40 תרנ ■ SMART XD 0.0365 תרנ ■ UBA XD 0.0459 תרנ ■ WFX XD 0.21 תרנ 	<ul style="list-style-type: none"> ■ EASTW XD 0.09 תרנ ■ GUNKUL XD 0.06 תרנ ■ KCC XD 0.0212 תרנ ■ SKR XD 0.08 תרנ 	<ul style="list-style-type: none"> ■ AAI XD 0.20 תרנ ■ AUCT XD 0.305 תרנ ■ HTECH XD 0.04 תרנ ■ JDF XD 0.02 תרנ ■ KKP XD 1.50 תרנ ■ MAKRO XD 0.33 תרנ ■ MINT XD 0.25 תרנ ■ MTC XD 0.95 תרנ ■ NSL XD 0.30 תרנ ■ PDJ XD 0.011111 תרנ ■ PDJ XD 0.10 תרנ ■ PDJ XD 10:1 ■ POLY XD 0.08 תרנ ■ QH XD 0.10 תרנ ■ RBF XD 0.10 תרנ ■ SAK XD 0.137 תרנ ■ SAMCO XD 0.10 תרנ ■ SFLEX XD 0.03 תרנ ■ SGC XD 0.11 תרנ ■ SRICHA XD 0.20 תרנ ■ SUN XD 0.10 תרנ ■ TKC XD 0.40 תרנ ■ TM XD 0.05 תרנ ■ TPCH XD 0.183 תרנ ■ WHAUP XD 0.10 תרנ ■ KKP XW 12:1 ■ KKP XW 12:1 	<ul style="list-style-type: none"> ■ ALUCON XD 10.00 תרנ ■ ASW XD 0.5226 תרנ ■ AYUD XD 0.26 תרנ ■ CEYE XD 0.15 תרנ ■ CHG XD 0.075 תרנ ■ DTCENT XD 0.0022222222222222 תרנ ■ DTCENT XD 25:1 ■ DTCI XD 0.35 תרנ ■ IHL XD 0.10 תרנ ■ MENA XD 0.03 תרנ ■ MFC XD 1.50 תרנ ■ NEW XD 4.00 תרנ ■ NRF XD 0.03 תרנ ■ PCSGH XD 0.20 תרנ ■ PREB XD 0.50 תרנ ■ RSP XD 0.21 תרנ ■ SCG XD 0.05 תרנ ■ SO XD 0.20 תרנ ■ TPBI XD 0.20 תרנ ■ TWPC XD 0.2158 תרנ ■ CIG XR 2:1 @ 0.50 תרנ ■ CIG XW 6:1 ■ K XW 6:1 ■ PROS XW 2:1 ■ SKY XR 20:1 @ 13.00 תרנ ■ TMC XW 3:1 @ 0.05 תרנ

May 2023

Monday	Tuesday	Wednesday	Thursday	Friday
1	2	3	4	5
วันแรงงานแห่งชาติ	<ul style="list-style-type: none"> ▪ AHC XD 1.18 บาท ▪ AMARC XD 0.02 บาท ▪ AMARC XD 0.08 บาท ▪ BAM XD 0.55 บาท ▪ BIS XD 0.0625 บาท ▪ CHOTI XD 8.50 บาท ▪ CPALL XD 0.75 บาท ▪ CPANEL XD 0.17 บาท ▪ DMT XD 0.38 บาท ▪ DMT XD 0.12 บาท ▪ ESSO XD 0.30 บาท ▪ HTC XD 0.97 บาท ▪ INET XD 0.106100000005 บาท ▪ L&E XD 0.061 บาท ▪ LHFG XD 0.01 บาท ▪ LPH XD 0.10 บาท ▪ MFEC XD 0.40 บาท ▪ MGT XD 0.08 บาท ▪ MODERN XD 0.06 บาท ▪ MOSHI XD 0.10 บาท ▪ MOSHI XD 10:1 ▪ NETBAY XD 0.8162 บาท ▪ PIMO XD 0.042 บาท ▪ PR9 XD 0.29 บาท ▪ PRAKIT XD 1.00 บาท ▪ SAWAD XD 1.80 บาท ▪ SC XD 0.17 บาท ▪ SCAP XD 0.80 บาท ▪ SNNP XD 0.23 บาท ▪ SORKON XD 0.10 บาท ▪ SVI XD 0.26 บาท ▪ THIP XD 1.75 บาท ▪ B XR 1:6 @ 0.06 บาท ▪ INET XW 5:1 	<ul style="list-style-type: none"> ▪ ACG XD 0.0133 บาท ▪ AKP XD 0.025 บาท ▪ AMATA XD 0.40 บาท ▪ AMATAV XD 0.07 บาท ▪ APCO XD 0.155 บาท ▪ APP XD 0.14 บาท ▪ BE8 XD 0.005 บาท ▪ BE8 XD 10:1 ▪ BJC XD 0.65 บาท ▪ BLA XD 0.28 บาท ▪ BRI XD 0.721 บาท ▪ CIVIL XD 0.02 บาท ▪ CKP XD 0.085 บาท ▪ COLOR XD 0.08 บาท ▪ CPR XD 0.089 บาท ▪ D XD 0.00741 บาท ▪ D XD 7.5:1 ▪ EKH XD 0.32 บาท ▪ EKH XD 40:1 ▪ ICC XD 1.00 บาท ▪ IVL XD 0.40 บาท ▪ KISS XD 0.08 บาท ▪ KTMS XD 0.0327 บาท ▪ KWM XD 0.058 บาท ▪ NYT XD 0.22 บาท ▪ OCC XD 0.05 บาท ▪ OSP XD 0.45 บาท ▪ PAF XD 0.0102 บาท ▪ PPS XD 0.01 บาท ▪ PRM XD 0.25 บาท ▪ RICHY XD 0.00385 บาท ▪ RICHY XD 32:1 ▪ ROJNA XD 0.30 บาท ▪ S&J XD 1.70 บาท ▪ SABINA XD 0.59 บาท ▪ SABUY XD 0.0278 บาท ▪ SABUY XD 4:1 ▪ SALEE XD 0.07 บาท ▪ SAUCE XD 1.65 บาท 	วันฉัตรมงคล	วันหยุดพิเศษ



		<ul style="list-style-type: none"> ■ SCN XD 0.055 תרנ ■ SICT XD 0.0112 תרנ ■ SICT XD 5:1 ■ SINGER XD 0.26 תרנ ■ SM XD 0.04 תרנ ■ SMD XD 0.50 תרנ ■ SPI XD 0.60 תרנ ■ SSF XD 0.4814 תרנ ■ SSP XD 0.0611111114 תרנ ■ SSP XD 10:1 ■ SST XD 0.03 תרנ ■ STP XD 0.25 תרנ ■ SWC XD 0.25 תרנ ■ TFG XD 0.30 תרנ ■ TNL XD 0.20 תרנ ■ TPCS XD 1.00 תרנ ■ TSR XD 0.0111 תרנ ■ TSR XD 10:1 ■ WACOAL XD 0.70 תרנ ■ YGG XD 0.067 תרנ ■ KGEN XR 5:1 @ 1.00 תרנ 		
8	9	10	11	12
<ul style="list-style-type: none"> ■ ASIAN XD 0.40 תרנ ■ AU XD 0.15 תרנ ■ AURA XD 0.08 תרנ ■ CHAYO XD 0.00111112 תרנ ■ CHAYO XD 50:1 ■ CPF XD 0.35 תרנ ■ CRC XD 0.48 תרנ ■ CSS XD 0.05 תרנ ■ FLOYD XD 0.00617284 תרנ ■ FLOYD XD 9:1 ■ FNS XD 0.20 תרנ ■ GTB XD 0.02 תרנ ■ HFT XD 0.38 תרנ ■ HUMAN XD 0.12 תרנ ■ ICHI XD 0.60 תרנ ■ IP XD 0.18 תרנ ■ KAMART XD 0.08 תרנ ■ KLINIQ XD 0.50 תרנ ■ LH XD 0.35 תרנ ■ MATI XD 0.25 תרנ 	<ul style="list-style-type: none"> ■ AMR XD 0.05 תרנ ■ AP XD 0.65 תרנ ■ AWC XD 0.032 תרנ ■ BAY XD 0.45 תרנ ■ BBIK XD 0.40 תרנ ■ BCH XD 0.40 תרנ ■ BEC XD 0.16 תרנ ■ CSR XD 1.11 תרנ ■ EASON XD 0.06 תרנ ■ FE XD 3.50 תרנ ■ HPT XD 0.0212 תרנ ■ ILM XD 0.60 תרנ ■ JUBILE XD 0.35 תרנ ■ KUMWEL XD 0.07 תרנ ■ LEO XD 0.20 תרנ ■ M XD 0.90 תרנ ■ MOONG XD 0.10 תרנ ■ NFC XD 0.18 תרנ ■ NOBLE XD 0.20 תרנ ■ PF XD 0.02 תרנ 	<ul style="list-style-type: none"> ■ ALLA XD 0.07 תרנ ■ ARROW XD 0.25 תרנ ■ ASEFA XD 0.18 תרנ ■ ILINK XD 0.20 תרנ ■ ITEL XD 0.0635 תרנ ■ MEB XD 0.05 תרנ ■ PB XD 1.14 תרנ ■ SIAM XD 0.03 תרנ ■ SMIT XD 0.20 תרנ ■ SPC XD 1.00 תרנ ■ STI XD 0.17 תרנ ■ TOPP XD 3.82 תרנ 	<ul style="list-style-type: none"> ■ AKR XD 0.045 תרנ ■ PG XD 0.20 תרנ ■ SENA XD 0.078368 תרנ ■ TMI XD 0.015 תרנ ■ TRU XD 0.35 תרנ ■ TRU XD 10:1 ■ WHA XD 0.1003 תרנ ■ AKR XW 5:1 ■ MILL XW 4:1 @ 0.02 תרנ ■ TEAMG XW 5:1 ■ TMI XW 2:1 	<ul style="list-style-type: none"> ■ BRR XD 0.20 תרנ ■ CHARAN XD 2.00 תרנ ■ NNCL XD 0.05 תרנ ■ DOD XR 17:1 @ 4.00 תרנ



<ul style="list-style-type: none"> ▪ MICRO XD 0.036 תרנ ▪ MITSIB XD 0.0025 תרנ ▪ MITSIB XD 20:1 ▪ MK XD 0.11 תרנ ▪ ONEE XD 0.16 תרנ ▪ ORI XD 0.57 תרנ ▪ PCC XD 0.14 תרנ ▪ PPM XD 0.025 תרנ ▪ SCM XD 0.11 תרנ ▪ SELIC XD 0.02217 תרנ ▪ SELIC XD 30:1 ▪ SITHAI XD 0.04 תרנ ▪ SPALI XD 0.75 תרנ ▪ SSSC XD 0.185 תרנ ▪ TACC XD 0.19 תרנ ▪ THREL XD 0.07 תרנ ▪ THREL XD 60:1 ▪ TOA XD 0.25 תרנ ▪ TPS XD 0.10 תרנ ▪ TRUBB XD 0.12 תרנ ▪ VIBHA XD 0.055 תרנ ▪ DEMCO XW 5:1 ▪ DV8 XR 1:1 @ 0.60 תרנ ▪ DV8 XW 2:1 ▪ IP XW 4:1 	<ul style="list-style-type: none"> ▪ PIN XD 0.15 תרנ ▪ PL XD 0.11 תרנ ▪ PRAPAT XD 0.04 תרנ ▪ PROEN XD 0.12 תרנ ▪ SAPPE XD 1.65 תרנ ▪ SMT XD 0.06 תרנ ▪ TC XD 0.50 תרנ ▪ TFMAMA XD 2.74 תרנ ▪ TLI XD 0.30 תרנ ▪ TNPC XD 0.02 תרנ ▪ TPAC XD 0.293 תרנ ▪ WIUK XD 0.06 תרנ ▪ WP XD 0.25 תרנ 			
15	16	17	18	19
22	23	24	25	26
29	30	31		
<ul style="list-style-type: none"> ▪ BE8 XW 20:1 				