

ความไม่แน่นอนถ่วงได้อยู่

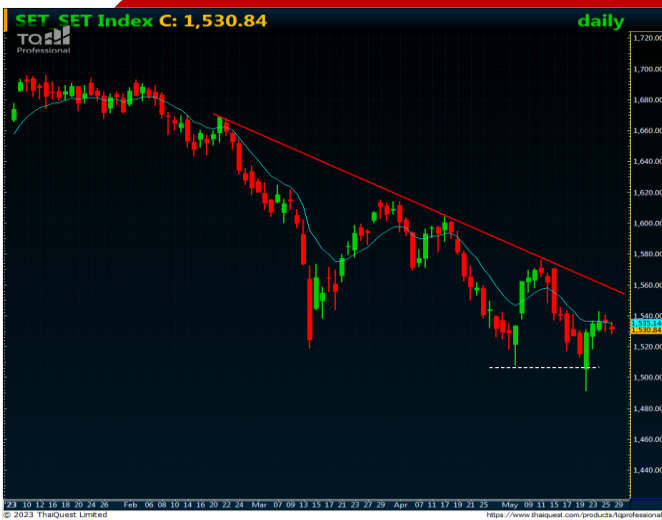

วันนี้คาดตลาด "Sideway Up"

แนวรับ 1,530 / 1,520
แนวต้าน 1,543 / 1,550

ยังได้รับ Sentiment เชิงบวกจากต่างประเทศ แต่ความไม่แน่นอนทางการเมืองในประเทศยังจำกัด Upside ได้อยู่

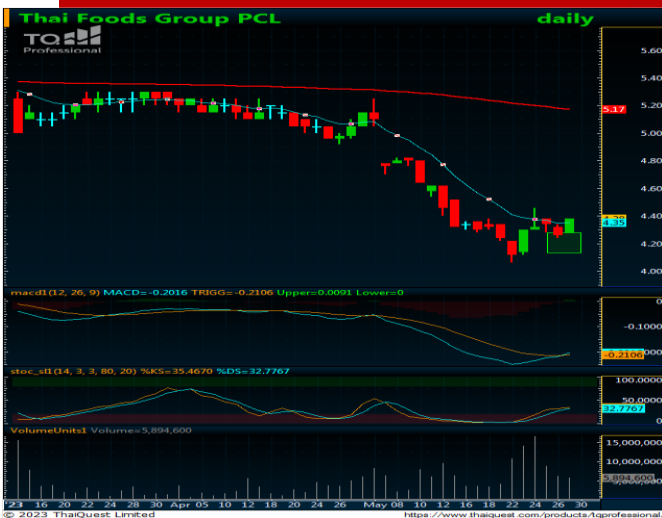

หุ้นแนะนำวันนี้ "TFG"

- คาดได้รับจิตวิทยาเชิงบวกจากการอ่อนค่าของค่าเงินบาท รวมทั้งลุ้นตัวเลขส่งออก เม.ย. หดตัวลดลง
- ทางเทคนิค ยก Low ขึ้น พยายามยืนเหนือ EMA10 วัน

• แนวรับ 4.34 / 4.30

• Target 4.62 / 4.88

• Stop <4.24

เปิดบัญชีลงทุนมั่นใจไปกับ AIRA ได้ที่นี้
อนุมัติเร็ว พร้อมสิทธิประโยชน์ครบครัน



รายงานฉบับนี้จัดทำในนามของบริษัทหลักทรัพย์ ไอรา จำกัด (มหาชน) ("ไอรา") เพื่อเป็นข้อมูลให้กับลูกค้าของไอราเท่านั้น มิได้เป็นการชี้นำหรือเสนอแนะหรือเชิญชวนเพื่อการซื้อหรือขายหลักทรัพย์ใดๆ ผู้อ่านควรตัดสินใจซื้อหรือขายหลักทรัพย์โดยใช้วิจารณญาณของตนเอง ไอรา รวมทั้งพนักงานของบริษัท ปราศจากความรับผิดชอบในความเสี่ยงอันเกิดจากการใช้ข้อมูลในรายงานนี้ ไม่ว่าจะทางตรงหรือทางอ้อม ทั้งหมดหรือบางส่วน และไม่ถือเป็นการรับประกันความถูกต้องสมบูรณ์และเชื่อถือได้ของข้อมูลในรายงานนี้ ไอรา และ/หรือ กรรมการบริษัท, พนักงานที่เกี่ยวข้อง อาจมีความสัมพันธ์กับ/หรืออาจให้บริการทางด้านนายธรรมกิจ และ/หรือ บริหารทางการเงินอื่นๆ กับบริษัทที่กล่าวถึงในรายงานฉบับนี้ ไอราขอสงวนสิทธิ์ในการเปลี่ยนแปลงความคิดเห็น หรือข้อมูลโดยไม่ต้องแจ้งล่วงหน้า เอกสารฉบับนี้ใช้ภายในไอราเท่านั้น มิได้จัดทำขึ้นสำหรับการลงตีพิมพ์ในหนังสือพิมพ์ หรือสื่ออื่นๆ แต่อย่างใด

Daily
Market Outlook
May 30, 2023

Our View? “การเมืองยังถ่วงตลาด” ตลาดตลาดวันนี้ “Sideway Up” มองแนวรับที่บริเวณ 1,535 / 1,527 และแนวต้านที่บริเวณ 1,543 / 1,550 คาดยังคงได้รับ Sentiment เชิงบวกจากตลาดต่างประเทศหลังจากที่คาดสหรัฐฯจะสามารถหลีกเลี่ยงการปิดนิตชำระหนี้ได้ จากการที่ท่าเทียบขบวนและพรรคฯพิชิตกันสามารถหาข้อตกลงในการออกกฎหมายเพิ่มเพดานหนี้ 31.4 ล้านล้านดอลลาร์สหรัฐฯ คาดจะผ่านทั้ง 2 สภาฯ ของสหรัฐฯในช่วงวันพุธนี้ ก่อนที่ ปธน.โจ ไบเดน จะลงนามเพื่อบังคับใช้เป็นกฎหมาย ช่วยคลายความกังวลต่อความผันผวนครั้งใหญ่ของตลาดในช่วงต้นเดือน มิ.ย. รวมทั้งยังกระตุ้นแรงซื้อกลับพันธบัตรสหรัฐฯ กดดัน US Bond Yield อ่อนตัวลง และหนุนบรรยากาศตลาดเข้าสู่ภาวะ: Risk-on มากขึ้น

ในช่วงนี้เราให้น้ำหนักต่อปัจจัยภายในประเทศเป็นสำคัญ โดยเฉพาะความไม่แน่นอนทางการเมืองของไทยคาดยังคงจำกัด Upside ของตลาดได้อยู่ โดยวันนี้แนะนำติดตามการประชุมของพรรคร่วมรัฐบาลใหม่ เกี่ยวกับความชัดเจนต่างๆ ไม่ว่าจะเป็นตำแหน่งประธานสภาผู้แทนฯ รวมทั้งตำแหน่งรัฐมนตรีและทีมเศรษฐกิจต่างๆ หากได้ความชัดเจนมากขึ้นตลาดอาจลดความกังวลเกี่ยวกับความไม่แน่นอนทางการเมืองลงได้บ้าง ขณะที่วันนี้ยังต้องติดตามการรายงานตัวเลขส่งออก-นำเข้า รวมทั้งดุลการค้าของไทย เดือน เม.ย. คาดส่งออกจะ -2.05%YoY นำเข้าคาดจะ -5.85%YoY ทำให้ดุลการค้าของไทย -450 ล้านดอลลาร์สหรัฐฯ โดยตัวเลขส่งออกที่คาดหดตัวน้อยลงคาดจะหนุนทิศทางหุ้นในกลุ่มส่งออกอาหารปรับตัวขึ้นได้อีก TU, GFPT, TFG และ CPF สำหรับการประชุม กนง. ในวันที่ 31 พ.ค. คาดมีโอกาสปรับขึ้นอัตราดอกเบี้ยอีก 0.25% สู่ระดับ 2.00% เราคาด กนง. อาจขึ้นอัตราดอกเบี้ยเป็นครั้งสุดท้ายและเป็นการปรับขึ้นเพื่อสำรองกระสุนในแง่นโยบายทางการเงินไว้เพื่อเกิดปัญหาในอนาคต คาดจะหนุนทิศทางหุ้นในกลุ่มธนาคารฯ (KBANK, SCB, BBL, KTB และ TTB) ปรับตัวขึ้นได้ จากแนวโน้มผลประกอบการ 2Q'66 ที่มีโอกาสฟื้นตัวขึ้นต่อตามทิศทางอัตราดอกเบี้ยขาขึ้น รวมทั้งเราเริ่มเห็นอัตราการเติบโตของสินเชื่อในบางธนาคารฟื้นตัวขึ้นบ้างแล้ว รวมทั้งเรายังคงชอบหุ้นในกลุ่มค้าปลีก (CPALL, MAKRO, BJC, DOHOME และ GLOBAL) ที่เราคาดผลประกอบการผ่านจุดต่ำสุดไปแล้วและอยู่ในภาพการฟื้นตัวขึ้นต่อเนื่องโดยได้รับแรงหนุนจากการฟื้นตัวในประเทศจากการบริโภคและการท่องเที่ยวเป็นสำคัญ รวมทั้งยังได้รับประโยชน์จากแนวโน้มค่าไฟที่ปรับลดลงแนะนำ “ทยอยซื้อสะสมอ่อนตัว”

ริมการลงทุน “Selective Play”

หุ้นแนะนำวันนี้ “TFG”

กลยุทธ์ เล่นริบาวด์ แนวรับ 4.34 / 4.30 Target 4.62 / 4.88 Stop <4.24

	ล่าสุด	เปลี่ยนแปลง	% เปลี่ยนแปลง	มูลค่า (ลบ.)
SET	1,540.97	10.13	0.66%	37,756.87
SET50	931.76	7.04	0.76%	23,951.81
SET100	2,074.34	16.03	0.78%	28,501.20
MAI	486.60	2.22	0.46%	1,776.82

Current

PE	18.33	เท่า
PBV	1.50	เท่า
Div. Yield	3.05	%

การเคลื่อนไหวรายกลุ่มอุตสาหกรรม

	ล่าสุด	เปลี่ยนแปลง	% เปลี่ยนแปลง
ENERG	21,273.78	72.41	0.34%
ICT	157.73	1.41	0.90%
BANK	390.42	3.90	1.01%
HEALTH	7,011.09	79.58	1.15%
COMM	36,922.39	116.54	0.32%
TRANS	343.19	1.99	0.58%
FOOD	11,651.11	-43.09	-0.37%
PROP	250.98	2.99	1.21%
PETRO	811.06	4.00	0.50%
TOURISM	635.32	-5.61	-0.88%
CONS	56.67	0.68	1.21%
PF&REIT	147.01	-0.08	-0.05%

ปริมาณการซื้อขายของตลาด

แบ่งตามกลุ่มนักลงทุนในวันทำการก่อนหน้า

	หน่วย (ลบ.)
Foreign	-274.18
Institute	1,456.44
Proprietary	-121.93
Customer	-1,060.34

ปริมาณการซื้อขายของ SET50 Index Futures

แบ่งตามกลุ่มนักลงทุนในวันทำการก่อนหน้า

	หน่วย (สัญญา)
Institution	-6,951
Foreign	14,789
Customer	-7,838

38.2%: 119.29

51.25%: 108.98

61.6%: 99.19

Market Summary

May 30, 2023

INDEX	Country	Last	Change	%Change	Update Time	Date
US						
DJIA		33,093.34	328.69	1.00%	4:20:00 AM	5/27/2023
NASDAQ		12,975.69	277.60	2.19%	5:02:00 AM	5/27/2023
S&P500		4,205.45	54.17	1.30%	5:31:00 AM	5/27/2023
EUROPE						
FTSE100	UK	7,627.20	56.33	0.74%	10:35:30 PM	5/26/2023
DAX	Germany	15,952.73	(31.24)	-0.20%	10:54:57 PM	5/29/2023
CAC40	France	7,303.81	(15.37)	-0.21%	11:05:02 PM	5/29/2023
FTMIB	Italy	26,617.35	(96.05)	-0.36%	10:45:00 PM	5/29/2023
RTSI	Russia	1,064.18	8.55	0.81%	7:00:00 AM	5/29/2023
ASIA						
NIKKEI	Japan	31,119.69	(113.85)	-0.36%	8:10:50 AM	5/30/2023
KOSPI	South Korea	2,582.09	23.28	0.91%	8:30:50 AM	5/30/2023
TAIEX	Taiwan	16,636.17	(0.13)	0.00%	8:10:50 AM	5/30/2023
HIS	Hong Kong	18,551.11	(195.81)	-1.04%	3:08:28 PM	5/29/2023
SSEC	China	3,221.45	8.95	0.28%	2:00:20 PM	5/29/2023
STI	Singapore	3,196.92	1.70	0.05%	8:15:51 AM	5/30/2023
FBKLCI	Malaysia	1,399.96	(4.97)	-0.35%	8:15:45 AM	5/30/2023
PSE	Philippines	6,593.16	62.96	0.96%	1:50:00 PM	5/29/2023
JSX	Indonesia	6,681.10	(5.90)	-0.09%	4:01:14 PM	5/29/2023
SET	Thailand	1,540.97	10.13	0.66%	5:03:15 PM	5/29/2023
VNI	Vietnam	1,074.98	11.22	1.05%	3:02:00 PM	5/29/2023
SENSEX	India	62,846.38	344.69	0.55%	5:10:00 PM	5/29/2023

COMMODITY	Last	Change	%Change	Update Time	Date
Gold Spot	1,943.97	(0.33)	-0.02%	8:30:54 AM	5/30/2023
Silver Spot	23.19	0.04	0.17%	8:30:54 AM	5/30/2023
WTI Spot	73.28	0.25	0.34%	8:30:55 AM	5/30/2023
Brent Spot	77.44	0.39	0.51%	8:30:34 AM	5/30/2023
Dubai IM	75.14	-	0.00%	7:00:00 AM	5/29/2023
Natural Gas Fut.	2.18	(0.13)	-5.46%	4:22:48 AM	5/27/2023
Newcastle Coal	140.65	-	0.00%	7:00:00 AM	5/29/2023
Baltic Dry Index	1,172.00	(43.00)	-3.54%	5:03:00 AM	5/27/2023

Currency	Last	Change	%Change	Update Time	Date
Dollar Index	104.27	0.039	0.04%	5:15:00 AM	5/30/2023
USDTHB	34.66	0	0.00%	8:30:55 AM	5/30/2023
EURUSD	1.0721	0.0011	0.10%	8:30:57 AM	5/30/2023
GBPUSD	1.2367	0.0017	0.14%	8:30:57 AM	5/30/2023
USDJPY	140.09	-0.357	-0.25%	8:30:57 AM	5/30/2023
USDCNY	7.0718	0	0.00%	5:11:41 AM	5/30/2023
Bitcoin	26915	350	1.32%	3:28:00 AM	5/27/2023

US Treasury Yield	Last	Change	%Change	Update Time	Date
US2YY	4.5785	0.0103	0.0023	8:30:52 AM	5/30/2023
US10YY	3.7616	-0.033	-0.009	8:30:49 AM	5/30/2023

Source :AIRA Research and TQ Professional

รายงานฉบับนี้จัดทำในนามของบริษัทหลักทรัพย์ ไอรา จำกัด (มหาชน) ("ไอรา") เพื่อเป็นข้อมูลให้กับลูกค้าของไอราเท่านั้น มิได้เป็นการแนะนำหรือเสนอแนะ หรือเชิญชวนเพื่อการซื้อหรือขายหลักทรัพย์ใดๆ ผู้อ่านควรตัดสินใจซื้อหรือขายหลักทรัพย์โดยใช้วิจารณญาณของตนเอง ไอรา รวมถึงพนักงานของบริษัท ปราศจากความรับผิดชอบในความเสียหายอันเกิดจากการใช้ข้อมูลในรายงานนี้ ไม่ว่าจะทางตรงหรือทางอ้อม ทั้งหมดหรือบางส่วน และไม่ถือเป็นการ รับประกันความถูกต้องสมบูรณ์และเชื่อถือได้ของข้อมูลในรายงานนี้ ไอรา และ/หรือ กรรมการบริษัท, พนักงานที่เกี่ยวข้อง อาจมีความสัมพันธ์กับ/หรือ อาจให้บริการทางด้านบัญชีและ/หรือ บริหารทางการเงินอื่นๆ กับบริษัทที่กล่าวถึงในรายงานฉบับนี้ ไอราขอสงวนสิทธิ์ในการเปลี่ยนแปลงความคิดเห็น หรือข้อมูลโดยไม่ต้องแจ้งล่วงหน้า เอกสารฉบับนี้ใช้ภายในไอราเท่านั้น มิได้จัดทำขึ้นสำหรับรางวัลพนันในหนังสือพิมพ์ หรือสื่ออื่นๆ แต่อย่างใด

นักกลยุทธ์ : ณรงค์เดช จันทรไพศาล, #066063

Email : narongdach.c@aira.co.th

TFEX Killers



กลยุทธ์ Trend Trade : Wait and see.
Day Trade : Trading Long ในกรอบ 927 – 943

S50M23 : ภาพรายวัน ราคาปรับตัวขึ้น
Breakout แนวต้านที่เส้นแนวโน้มขาลงระยะสั้น
พยายามยกจุดต่ำสุดใหม่สูงขึ้น ขณะที่เครื่องมือ
ทางเทคนิค MACD ตัด Signal พร้อม RSI ให้
สัญญาณซื้อ ทำให้คาดว่าราคามีโอกาสปรับตัว
กลับขึ้นได้ในกรอบข้าง

แนวรับ 927 / 920 แนวต้าน 934 / 943



กลยุทธ์ Trading ในกรอบ 1,930 – 1,953

Gold Spot : ภาพรายวัน ราคายังคงแกว่ง
ตัวออกด้านข้างในกรอบจำกัดต่ำกว่า EMA75 วัน
และเข้าใกล้แนวรับที่กรอบทิศทางแนวโน้มขาขึ้น
ขณะที่เครื่องมือทางเทคนิค MACD, RSI และ
SSTO ชะลอการอ่อนตัวลงบ้างแล้ว ทำให้คาดว่า
ราคามีโอกาสแกว่งตัวออกด้านข้างได้ต่อ

แนวรับ 1,930 / 1,920 แนวต้าน 1,953 / 1,963



กลยุทธ์ Trading ในกรอบ 34.20 – 35.00

USDTHB : ภาพรายวัน ราคาปรับตัวขึ้น
พยายามทำจุดสูงสุดใหม่ในภาพระยะสั้นแล้วชะลอ
กำลังลงบ้างเล็กน้อย ขณะที่เครื่องมือทางเทคนิค
MACD, RSI และ SSTO เริ่มชะลอกำลังลงเช่นกัน ทำ
ให้คาดว่าราคามีโอกาสแกว่งตัวออกด้านข้างได้
แนวรับ 34.20 / 33.90 แนวต้าน 34.90 / 35.20

38.2%: 119.29

51.25%: 108.98

61.6%: 99.19

AIRA Research Performance

May 30, 2023

หุ้น	วันที่เริ่ม แนะนำ	ต้นทุนซื้อตามที่ แนะนำ	ราคาสูงสุดหลังจาก แนะนำ	ราคาปิดวันทำการ ก่อนหน้า	%การ เปลี่ยนแปลง	คำแนะนำล่าสุด
MAKRO	28/04/2023	37.00	41.50	40.00	8.11%	ถือส่วนที่เหลือรอขาย 43.50 Stop <37.00
DOHOME	19/05/2023	14.35	14.80	14.30	-0.35%	ถือ Target 15.60 / 16.20 Stop < 13.80
GLOBAL	19/05/2023	18.30	19.30	18.60	1.64%	ถือ รอซื้อเพิ่ม 17.90 / Target 19.90 / 21.20 Stop <17.80
BJC	23/05/2023	37.00	38.25	36.75	-0.68%	ถือ / รอซื้อเพิ่ม 36.50 Target 40.50 / 42.50 Stop <36.00

รายงานการซื้อขายของ Portfolio Model สำหรับเดือน พ.ค. '66

รายการดังกล่าวไม่รวมค่าธรรมเนียมในการซื้อ-ขายหลักทรัพย์และค่าธรรมเนียมของตลาดฯ

- 2 พ.ค. ขายลดความเสี่ยง BRR ต้นทุนที่แนะนำ 7.18 หลังหลุดจุด Stop 6.95 (-3.14%)
- 5 พ.ค. ขายลดความเสี่ยง RATCH ต้นทุนที่แนะนำ 38.38 หลังเผชิญความผันผวนหลุดจุด Stop 37.00 (-3.58%)
- 8 พ.ค. แบ่งขายทำกำไร CPALL ต้นทุนที่แนะนำ ตามเป้าหมายระยะสั้นที่ 65.00 (+2.36%)
- 10 พ.ค. แบ่งขายทำกำไร SCB ต้นทุนที่แนะนำ 103.00 ตามเป้าหมายระยะสั้นที่ 107.00 (+3.88%)
แบ่งขายทำกำไร MAKRO ต้นทุนที่แนะนำ 37.00 ตามเป้าหมายระยะสั้นที่ 40.00 (+8.11%)
- 11 พ.ค. ขายทำกำไร CPALL ส่วนที่เหลือต้นทุนที่แนะนำ 63.50 ตามเป้าหมายที่ 67.00 (+5.51%)
- 15 พ.ค. ขายลดความเสี่ยง PTTGC ต้นทุนที่แนะนำ 40.25 หลังหลุดจุด Stop 39.75 (-1.24%)
ขายลดความเสี่ยง PTG ต้นทุนที่แนะนำ 13.90 หลังหลุดจุด Stop 13.70 (-1.44%)
- 17 พ.ค. ขายลดความเสี่ยง AU ต้นทุนที่แนะนำ 11.10 หลังหลุดจุด Stop 10.40 (-6.31%)
ขายลดความเสี่ยง SCB ส่วนที่เหลือต้นทุนที่แนะนำ 103.00 หลังหลุดจุด Stop 103.00 (0.00%)
- 18 พ.ค. ขายลดความเสี่ยง CPALL ต้นทุนที่แนะนำ 64.00 หลังหลุดจุด Stop 62.50 (-2.34%)
- 19 พ.ค. ขายลดความเสี่ยง OR ต้นทุนที่แนะนำ 22.30 หลังหลุดจุด Stop 21.80 (-2.24%)

รายงานฉบับนี้จัดทำในนามของบริษัทหลักทรัพย์ ไอรา จำกัด (มหาชน) ("ไอรา") เพื่อเป็นข้อมูลให้กับลูกค้าของไอราเท่านั้น มิได้เป็นการชี้นำหรือเสนอแนะ หรือเชิญชวนเพื่อการซื้อหรือขายหลักทรัพย์ใดๆ ผู้อ่านควรตัดสินใจซื้อหรือขายหลักทรัพย์โดยใช้วิจารณญาณของตนเอง ไอรา รวมถึงพนักงานของบริษัท ปรารถนาความรับผิดชอบในความเสี่ยงที่เกิดจากการใช้ข้อมูลในรายงานนี้ ไม่ว่าจะทางตรงหรือทางอ้อม ทั้งหมดหรือบางส่วน และไม่ถือเป็นการรับประกันความถูกต้องสมบูรณ์และเชื่อถือได้ของข้อมูลในรายงานนี้ ไอรา และ/หรือ กรรมการบริษัท, พนักงานที่เกี่ยวข้อง อาจมีความสัมพันธ์กับ/หรืออาจให้บริการทางด้านความมั่นคง และ/หรือ บริหารทางการเงินอื่นๆ กับบริษัทที่กล่าวถึงในรายงานฉบับนี้ ไอราขอสงวนสิทธิ์ในการเปลี่ยนแปลงความคิดเห็น หรือข้อมูลโดยไม่ต้องแจ้งล่วงหน้า เอกสารฉบับนี้ใช้ภายในไอราเท่านั้น มิได้จัดทำขึ้นสำหรับรางวัลตีพิมพ์ในหนังสือพิมพ์ หรือสื่ออื่นๆ แต่อย่างใด

นักกลยุทธ์ : นรงค์เดช จันทรไพศาล, #066063

Email : narongdach.c@aira.co.th



@AIRASECITIES



@AIRAPLC



AIRASEC



Equity Market

COUNTRIES	Day (Million\$)	%DOD	WTD (Million\$)	MTD (Million\$)	YTD (Million\$)	AS OF
India	216.35	(0.29)	895.27	3971.44	3411.93	26/05/2023
Indonesia	(28.26)	(1.96)	(28.26)	(11.46)	1262.06	29/05/2023
Japan	6287.14	N/A	6287.14	15012.20	28976.40	19/05/2023
Pakistan	(1.18)	0.04	(2.11)	(6.52)	(6.31)	26/05/2023
Philippines	2.55	1.48	2.55	(5.56)	(489.57)	29/05/2023
S. Korea	39.44	(0.94)	39.44	2278.88	8364.50	30/05/2023
Sri Lanka	0.10	1.13	0.10	(0.20)	3.30	29/05/2023
Taiwan	1039.74	(0.25)	1039.74	4723.51	10140.90	29/05/2023
Thailand	(7.89)	0.92	(7.89)	(821.69)	(2698.16)	29/05/2023
Vietnam	5.25	1.37	5.25	(89.86)	44.54	29/05/2023
Abu Dhabi	13.75	7.25	13.75	(851.82)	(3035.45)	29/05/2023
Dubai	(4.87)	(7.54)	(4.87)	232.64	511.75	29/05/2023
Qatar	(8.39)	(0.71)	(13.30)	162.69	320.49	29/05/2023

Fixed Income Market

ASIAN	Countries	Day - 1 (M\$)	Day (M\$)	WTD (M\$)	MTD (M\$)	QTD (M\$)	YTD (M\$)	AS OF
	India	138.57	49.55	270.33	396.07	454.63	877.18	26/05/2023
Indonesia	80.20	32.01	241.17	73.17	324.77	4040.35	26/05/2023	
Japan			309.96	10310.30	10310.30	(2834.02)	21/04/2023	
Malaysia				982.63	2211.77	2211.77	31/03/2023	
Philippines				(326.50)	(702.15)	(702.15)	31/03/2023	
S. Korea	(21.58)	(28.45)	897.64	10745.20	17168.70	24886.10	26/05/2023	
Thailand	(15.00)	(48.34)	(48.34)	732.95	125.16	737.01	29/05/2023	

ASIA	Headline	Policy
	Inflation (%)	Rate (%)
China	0.10	4.35
Hong Kong	2.10	5.50
India	4.70	6.50
Indonesia	4.30	5.75
Malaysia	3.30	3.00
Pakistan	36.40	22.0
Philippines	6.60	6.25
Singapore	5.70	-
S.Korea	3.70	3.50
Taiwan	2.40	1.875
Thailand	2.70	1.75
Vietnam	2.80	5.00

G-10	Headline	Policy
	Inflation (%)	Rate (%)
US	4.90	5.25
EURO	7.00	3.75
Japan	3.50	-0.10
UK	8.70	4.50
Canada	4.40	4.50
Australia	7.00	3.85
New Zealand	6.70	5.50
Switzerland	2.60	1.50
Denmark	5.30	3.00
Norway	6.40	3.25
Sweden	10.50	3.50

BRICS	Headline	Policy
	Inflation (%)	Rate (%)
Brazil	4.20	13.75
Russia	2.30	7.50
India	4.70	6.50
China	0.10	4.35
S.Africa	6.80	8.25

Source :AIRA Research and Bloomberg

รายงานฉบับนี้จัดทำในนามของบริษัทหลักทรัพย์ ไอรา จำกัด (มหาชน) ("ไอรา") เพื่อเป็นข้อมูลให้กับลูกค้าของไอราเท่านั้น มิได้เป็นการชี้นำหรือเสนอแนะหรือเชิญชวนเพื่อการซื้อขายหลักทรัพย์ใดๆ ผู้อ่านควรตัดสินใจซื้อขายหลักทรัพย์โดยใช้วิจารณญาณของตนเอง ไอรา รวมถึงพนักงานของบริษัท ปราศจากความรับผิดชอบในความเสียหายอันเกิดจากการใช้ข้อมูลในรายงานนี้ ไม่ว่าจะทางตรงหรือทางอ้อม ทั้งหมดหรือบางส่วน และไม่ถือเป็นการรับประกันความถูกต้องสมบูรณ์และเชื่อถือได้ของข้อมูลในรายงานนี้ ไอรา และ/หรือ กรรมการบริษัท, พนักงานที่เกี่ยวข้อง อาจมีความสัมพันธ์กับ/หรืออาจให้บริการทางด้านวิชาชีพกับ และ/หรือ บริหารการทางการเงินแก่ กับบริษัทที่กล่าวถึงในรายงานฉบับนี้ ไอราขอสงวนสิทธิ์ในการเปลี่ยนแปลงความคิดเห็น หรือข้อมูลโดยไม่ต้องแจ้งล่วงหน้า เอกสารฉบับนี้ใช้ภายใต้ไอราเท่านั้น มิได้จัดทำขึ้นสำหรับการลงพิมพ์ในหนังสือพิมพ์ หรือสื่ออื่นๆ แต่อย่างใด

นักกลยุทธ์ : ณรงค์เดช จันทรไพศาล, #066063

Email : narongdach.c@aira.co.th

38.2%: 119.29

51.25%: 108.98

61.6%: 99.19

Corporate Governance Rating (CG Score)



AAV, ADVANC, AF, AH, AIRA, AJ, AKP, AKR, ALLA, ALT, AMA, AMARIN, AMATA, AMATAV, ANAN, AOT, AP, APURE, ARIP, ASP, ASW, AUCTION, AWC, AYUD, BAFS, BAM, BANPU, BAY, BBIK, BBL, BCP, BCPG, BDMS, BEM, BEYOND, BGC, BGRIM, BIZ, BKI, BOL, BPP, BRR, BTS, BTW, BWG, CENTEL, CFRESH, CGH, CHEWA, CHO, CIMBT, CK, CKP, CM, CNT, COLOR, COM7, COMAN, COTTO, CPALL, CPF, CPI, CPN, CRC, CSS, DDD, DELTA, DEMCO, DOHOME, DRT, DTAC, DUSIT, EA, EASTW, ECF, ECL, EE, EGCO, EPG, ETC, ETE, FN, FNS, FPI, FPT, FSMART, FVC, GC, GEL, GFPT, GGC, GLAND, GLOBAL, GPI, GPSC, GRAMMY, GULF, GUNKUL, HANA, HARN, HENG, HMPRO, ICC, ICHI, III, ILINK, ILM, IND, INTUCH, IP, IRC, IRPC, ITEL, IVL, JTS, JWD, K, KBANK, KCE, KEX, KGI, KKP, KSL, KTB, KTC, LALIN, LANNA, LHFG, LIT, LOXLEY, LPN, LRH, LST, MACO, MAJOR, MAKRO, MALEE, MBK, MC, MCOT, METCO, MFEC, MINT, MONO, MOONG, MSC, MST, MTC, MVP, NCL, NEP, NER, NKI, NOBLE, NSI, NVD, NYT, OISHI, OR, ORI, OSP, OTO, PAP, PCSGH, PDG, PDJ, PG, PHOL, PLANB, PLANET, PLAT, PORT, PPS, PR9, PREB, PRG, PRM, PSH, PSL, PTG, PTT, PTTEP, PTTGC, PYLON, Q-CON, QH, QTC, RABBIT, RATCH, RBF, RS, S, S&J, SAAM, SABINA, SAMART, SAMTEL, SAT, SC, SCB, SCC, SCCC, SCG, SCGP, SCM, SCN, SDC, SEAFCO, SEAOL, SE-ED, SELIC, SENA, SENAJ, SGF, SHR, SICT, SIRI, SIS, SITHAI, SMP, SNC, SONIC, SORKON, SPALI, SPI, SPRC, SPVI, SSC, SSSC, SST, STA, STEC, STGT, STI, SUN, SUSCO, SUTHA, SVI, SYMC, SYNTEC, TACC, TASCOS, TCAP, TEAMG, TFMAMA, THANA, THANAI, THCOM, THG, THIP, THRE, THREL, TIPCO, TISCO, TK, TKN, TKS, TKT, TMILL, TMT, TNDT, TNITY, TOA, TOP, TPBI, TQM, TRC, TRUE, TSC, TSR, TSTE, TSTH, TTA, TTB, TTCL, TTW, TU, TVDH, TVI, TVO, TWPC, UAC, UBIS, UPOIC, UV, VCOM, VGI, VIH, WACOAL, WAVE, WHA, WHAUP, WICE, WINNER, XPG, ZEN



ZS, 7UP, ABICO, ABM, ACE, ACG, ADB, ADD, AEONTS, AGE, AHC, AIE, AIT, ALUCON, AMANAH, AMR, APCO, APCS, AQUA, ARIN, ARROW, AS, ASAP, ASEFA, ASIA, ASIAN, ASIMAR, ASK, ASN, ATP30, B, BA, BC, BCH, BE8, BEC, BH, BIG, BJC, BJCHI, BLA, BR, BRI, BROOK, BSM, BYD, CBG, CEN, CHARAN, CHAYO, CHG, CHOTI, CHOW, CI, CIG, CITY, CIVIL, CMC, CPL, CPW, CRANE, CRD, CSC, CSP, CV, CWT, DCC, DHOUSE, DITTO, DMT, DOD, DPAINT, DV8, EASON, EFORL, ERW, ESSO, ESTAR, FE, FLOYD, FORTH, FSS, FTE, GBX, GCAP, GENCO, GJS, GTB, GYT, HEMP, HPT, HTC, HUMAN, HYDRO, ICN, IFS, IIG, IMH, INET, INGRS, INSET, INSURE, IRCP, IT, ITD, J, JAS, JCK, JCKH, JMT, JR, KBS, KCAR, KIAT, KISS, KK, KOOL, KTIS, KUMWEL, KUN, KWC, KWM, L&E, LDC, LEO, LH, LHK, M, MATCH, MBAX, MEGA, META, MFC, MGT, MICRO, MILL, MITSIB, MK, MODERN, MTI, NATION, NBC, NCAP, NCH, NDR, NETBAY, NEX, NINE, NNCL, NOVA, NPK, NRF, NTV, NUSA, NWR, OCC, OGC, ONEE, PACO, PATO, PB, PICO, PIMO, PIN, PJW, PL, PLE, PM, PMTA, PPP, PPM, PRAPAT, PRECHA, PRIME, PRIN, PRINC, PROEN, PROS, PROUD, PSG, PSTC, PT, PTC, QLT, RCL, RICHY, RJH, ROJNA, RPC, RT, RWI, S11, SA, SABUY, SAK, SALEE, SAMCO, SANKO, SAPPE, SAWAD, SCAP, SCI, SCP, SE, SECURE, SFLEX, SFP, SFT, SGP, SIAM, SINGER, SKE, SKN, SKR, SKY, SLP, SMART, SMD, SMIT, SMT, SNNP, SNP, SO, SPA, SPC, SPCG, SR, SRICHA, SSF, SSP, STANLY, STC, STPI, SUC, SVOA, SVT, SWC, SYNEX, TAE, TAKUNI, TCC, TCMC, TFG, TFI, TFM, TGH, TIDLOR, TIGER, TIPH, TITLE, TM, TMC, TMD, TMI, TNL, TNP, TNR, TOG, TPA, TPAC, TPCS, TPIPL, TPIPP, TPLAS, TPS, TQR, TRITN, TRT, TRU, TRV, TSE, TVT, TWP, UBE, UEC, UKEM, UMI, UOBKH, UP, UPF, UTP, VIBHA, VL, VPO, VRANDA, WGE, WIJK, WIN, WINMED, WORK, WP, XO, YUASA, ZIGA



A, A5, AI, ALL, ALPHAX, AMC, APP, AQ, AU, B52, BEAUTY, BGT, BLAND, BM, BROCK, BSBM, BTNC, CAZ, CCP, CGD, CMAN, CMO, CMR, CPANEL, CPT, CSR, CTW, D, DCON, EKH, EMC, EP, EVER, F&D, FMT, GIFT, GLOCON, GLORY, GREEN, GSC, HL, HTECH, IHL, INOX, JAK, JMART, JSP, JUBILE, KASET, KCM, KWI, KYE, LEE, LPH, MATI, M-CHAI, MCS, MDX, MENA, MJD, MORE, MPIC, MUD, NC, NEWS, NFC, NSL, NV, PAF, PEACE, PF, PK, PPM, PRAKIT, PTECH, PTL, RAM, ROCK, RP, RPH, RSP, SIMAT, SISB, SK, SOLAR, SPACK, SPG, SQ, STARK, STECH, SUPER, TC, TCCC, TCJ, TEAM, THE, THMUI, TKC, TNH, TNPC, TOPP, TPCH, TPOLY, TRUBB, TTI, TYCN, UMS, UNIQU, UPA, UREKA, VARO, W, WFX, WPH, YGG

Score Range	Number of Logo	Description
90 - 100		Excellent
80 - 89		Very Good
70 - 79		Good
60 - 69		Satisfactory
50 - 59		Pass

ที่มา: www.sec.or.th (ข้อมูล ณ วันที่ 27/10/65)

หมายเหตุ: ข้อมูล CG Score ประจำปี 2565 จากสมาคมส่งเสริมสถาบันกรรมการบริษัทไทย

รายงานฉบับนี้จัดทำในนามของบริษัทหลักทรัพย์ ไอรา จำกัด (มหาชน) ("ไอรา") เพื่อเป็นข้อมูลให้กับลูกค้าของไอราเท่านั้น มิได้เป็นการชี้นำหรือเสนอแนะ หรือเชิญชวนเพื่อการซื้อหรือขายหลักทรัพย์ใดๆ ผู้อ่านควรตัดสินใจซื้อหรือขายหลักทรัพย์โดยใช้วิจารณญาณของตนเอง ไอรา รวมทั้งพนักงานของบริษัท ปรารถนาความรับผิดชอบในความเสี่ยงที่อาจเกิดขึ้นจากการใช้ข้อมูลในรายงานนี้ ไม่ว่าทางตรงหรือทางอ้อม ทั้งหมดหรือบางส่วน และไม่ถือเป็นการ รับประกันความถูกต้องสมบูรณ์และเชื่อถือได้ของข้อมูลในรายงานนี้ ไอรา และ/หรือ กรรมการบริษัท, พนักงานที่เกี่ยวข้อง อาจมีความสัมพันธ์กับ/หรือ อาจให้บริการทางด้านวิชาชีพและ/หรือ บริหารจัดการการเงินอื่นๆ กับบริษัทที่กล่าวถึงในรายงานฉบับนี้ ไอราขอสงวนสิทธิ์ในการเปลี่ยนแปลงความคิดเห็น หรือข้อมูลโดยไม่ต้องแจ้งล่วงหน้า เอกสารฉบับนี้ใช้ภายในไอราเท่านั้น มิได้จัดทำขึ้นสำหรับการลงตีพิมพ์ในหนังสือพิมพ์ หรือสื่ออื่นๆ แต่อย่างใด

Collective Action Coalition against corruption (CAC) หรือ โครงการแนวร่วมปฏิบัติของภาคเอกชนไทยในการต่อต้านการทุจริต

ได้รับการรับรอง CAC :

2S, 7UP, ADVANC, AF, AI, AIE, AIRA, AJ, AKP, AMA, AMANAH, AMATA, AMATAV, AP, APCS, AS, ASIAN, ASK, ASP, AWC, AYUD, B, BAFS, BAM, BANPU, BAY, BBL, BCH, BCP, BCPG, BE8, BEC, BEYOND, BGC, BGRIM, BKI, BLA, BPP, BROOK, BRR, BSBM, BTS, BWG, CEN, CENTEL, CFRESH, CGH, CHEWA, CHOTI, CHOW, CIG, CIMBT, CM, CMC, COM7, COTTO, CPALL, CPF, CPI, CPL, CPN, CRC, CSC, DCC, DELTA, DEMCO, DIMET, DRT, DTAC, DUSIT, EA, EASTW, EGCO, EP, EPG, ERW, ESTAR, ETE, FE, FNS, FPI, FPT, FSMART, FSS, FTE, GBX, GC, GCAP, GEL, GFPT, GGC, GJS, GPI, GPSC, GSTEEL, GULF, GUNKUL, HANA, HARN, HEMP, HENG, HMPRO, HTC, ICC, ICHI, IFS, III, ILINK, INET, INSURE, INTUCH, IRC, IRPC, ITEL, IVL, JKN, JR, K, KASET, KBANK, KBS, KCAR, KCE, KGI, KKP, KSL, KTB, KTC, KWI, L&E, LANNA, LH, LHFG, LHK, LPN, LRH, M, MAJOR, MAKRO, MALEE, MATCH, MBAX, MBK, MC, MCOT, META, MFC, MFEC, MILL, MINT, MONO, MOONG, MSC, MST, MTC, MTI, NBC, NEP, NINE, NKI, NOBLE, NOK, NSI, NWR, OCC, OGC, ORI, PAP, PATO, PB, PCSGH, PDG, PDJ, PG, PHOL, PK, PL, PLANB, PLANET, PLAT, PM, PPP, PPPM, PPS, PR9, PREB, PRG, PRINC, PRM, PROS, PSH, PSL, PSTC, PT, PTG, PTT, PTTEP, PTTGC, PYLON, Q-CON, QH, QLT, QTC, RABBIT, RATCH, RML, RWI, S&J, SAAM, SABINA, SAPPE, SAT, SC, SCB, SCC, SCCC, SCG, SCGP, SCM, SCN, SEAOL, SE-ED, SELIC, SENA, SGP, SINGER, SIRI, SITHAI, SKR, SMIT, SMK, SMPC, SNC, SNP, SORKON, SPACK, SPALI, SPC, SPI, SPRC, SRICHA, SSF, SSP, SSSC, SST, STA, STGT, STOWER, SUSCO, SVI, SYMC, SYNTEC, TAE, TAKUNI, TASCO, TCAP, TCMC, TFG, TFI, TFMAMA, TGH, THANI, THCOM, THIP, THRE, THREL, TIDLOR, TIPCO, TISCO, TKS, TKT, TMILL, TMT, TNITY, TNL, TNP, TNR, TOG, TOP, TOPP, TPA, TPCS, TPP, TRU, TRUE, TSC, TSTE, TSTH, TTA, TTB, TTCL, TU, TVDH, TVI, TVO, TWPC, UBE, UBIS, UEC, UKEM, UOBKH, UPF, UV, VGI, VIH, WACOAL, WHA, WHAUP, WICE, WIJK, XO, YUASA, ZEN, ZIGA

ได้ประกาศเจตนารมณ์เข้าร่วม CAC :

AH, ALT, APCO, ASW, B52, CHG, CI, CPR, CPW, DDD, DHOUSE, DOHOME, ECF, EKH, ETC, EVER, FLOYD, GLOBAL, ILM, INOX, J, JMART, JMT, JTS, KEX, KUMWEL, LDC, MEGA, NCAP, NOVA, NRF, NUSA, OR, PIMO, PLE, RS, SAK, SIS, SSS, STECH, SUPER, SVT, TKN, TMD, TMI, TQM, TRT, TSI, VARO, VCOM, VIBHA, W, WIN

ที่มา : www.sec.or.th (ข้อมูล ณ วันที่ 07/07/65)

หมายเหตุ: ข้อมูลบริษัทที่เข้าร่วมโครงการแนวร่วมปฏิบัติของภาคเอกชนไทยในการต่อต้านการทุจริต (Thai CAC) จากสมาคมส่งเสริมสถาบันกรรมการบริษัทไทย

Thailand Sustainability Investment: THSI

บริษัทจดทะเบียนในตลาดหลักทรัพย์แห่งประเทศไทย (SET) :

AAV, ACE, ADVANC, AGE, AH, AJ, AMATA, AMATAV, AOT, AP, ASIAN, ASW, AWC, BAFS, BAM, BANPU, BAY, BBL, BCP, BCPG, BDMS, BEM, BGC, BGRIM, BJC, BKI, BLA, BPP, BTS, BWG, CBG, CENTEL, CFRESH, CKP, CM, COM7, COTTO, CPALL, CPF, CPN, CRC, DELTA, DEMCO, DMT, DRT, DTAC, EA, EASTW, EGCO, EPG, ETC, FPT, GFPT, GLOBAL, GPSC, GULF, GUNKUL, HANA, HMPRO, HTC, ICHI, ILINK, INTUCH, IRC, IRPC, ITEL, IVL, JWD, KBANK, KEX, KKP, KTB, KTC, LHFG, MAJOR, M-CHAI, MEGA, MINT, MSC, MTC, NER, NOBLE, NRF, NSI, NVD, NYT, OR, ORI, OSP, PAP, PCSGH, PLANB, PM, PR9, PSH, PSL, PTG, PTT, PTTEP, PTTGC, RATCH, RS, S, S&J, SABINA, SAK, SAPPE, SAT, SAWAD, SC, SCB, SCC, SCCC, SCG, SCGP, SHR, SIRI, SNC, SNP, SPALI, SPI, SSSC, STA, STGT, SYNEX, SYNTEC, TFG, TFMAMA, THANI, THCOM, THIP, THREL, TIPCO, TISCO, TKS, TMT, TOA, TOG, TOP, TPBI, TPCS, TPIPL, TPIPP, TQM, TSC, TSTH, TTA, TTB, TTCL, TTW, TVO, TWPC, UAC, VGI, WHA, WHAUP, ZEN

บริษัทจดทะเบียนในตลาดหลักทรัพย์ เอ็ม เอ ไอ (MAI) :

ADB, AKP, ARROW, COLOR, LIT, OTO, PJW, PPS, SELIC, SICT, TNDT, TVDH, UKEM

ที่มา : www.sec.or.th (ข้อมูล ณ วันที่ 10/10/65)

หมายเหตุ: ข้อมูลรายชื่อบริษัทจดทะเบียนที่มีการดำเนินธุรกิจอย่างยั่งยืน Thailand Sustainability Investment ประจำปี 2565

38.2%: 119.29

51.25%: 108.98

61.6%: 99.19

Annual General Meeting : AGM LEVEL



บริษัทที่ได้:แบบ AGM Checklist 100 ได้

2S, 7UP, ABM, ADB, ADVANC, AF, AGE, AHC, AIE, AIRA, AJ, AKP, AKR, ALT, AMA, AMANAH, AMARIN, AMATA, AMATAV, ANAN, AOT, AP, APCO, APCS, APURE, ARIP, ARROW, ASAP, ASEFA, ASK, ASP, AUCTION, AWC, BAFS, BANPU, BAY, BBIK, BBL, BC, BCH, BCP, BEM, BEYOND, BGC, BGRIM, BIG, BIZ, BJCHI, BKI, BLA, BPP, BRR, BTS, BTW, BWG, CCP, CENTEL, CFRESH, CGH, CHEWA, CHG, CHOW, CIG, CIMBT, CKP, CMAN, CNT, COM7, COTTO, CPALL, CPF, CPI, CPL, CPN, CPW, CRANE, CRC, CSP, CSS, CV, DCON, DDD, DELTA, DEMCO, DMT, DOHOME, DRT, DTAC, EA, EASTW, ECF, ECL, EGCO, EKH, ESSO, ETC, FE, FLOYD, FN, FNS, FSS, FVC, GBX, GC, GEL, GFPT, GGC, GJS, GLAND, GLOBAL, GPSC, GRAMMY, GSTEEL, GULF, GUNKUL, GYT, HANA, HARN, HENG, HMPRO, HPT, HTECH, ICC, ICHI, III, ILINK, ILM, IMH, IND, INSET, INTUCH, IRPC, IT, ITEL, IVL, J, JKN, JMART, JMT, JR, JTS, JWD, KBANK, KCE, KEX, KK, KKP, KOOL, KSL, KTB, KTC, L&E, LANNA, LDC, LHFG, LIT, LOXLEY, MAKRO, MALEE, MATCH, MATI, MBK, MCOT, METCO, MFEC, MILL, MK, MONO, MOONG, MPIC, MST, MTC, MTI, MVP, NC, NCH, NCL, NEP, NETBAY, NINE, NKI, NNCL, NOBLE, NPK, NRF, NSI, NTV, NVD, NWR, NYT, OCC, OGC, OISHI, ONEE, OR, ORI, OTO, PAP, PB, PCSGH, PDG, PG, PHOL, PIMO, PJW, PL, PLANB, PLAT, PM, PORT, PPP, PPPM, PPS, PR9, PRAKIT, PREB, PRG, PRM, PROS, PSH, PSL, PT, PTECH, PTG, PTT, PTTGG, PYLON, Q-CON, QH, QTC, RABBIT, RATCH, RML, RS, S&J, SAAM, SABINA, SAMCO, SANKO, SAPPE, SAT, SAWAD, SCAP, SCC, SCCC, SCG, SCGP, SCM, SCN, SCP, SEAOL, SE-ED, SELIC, SENA, SFP, SGF, SHR, SIAM, SINGER, SIRI, SIS, SISB, SITHAI, SKR, SMPC, SNC, SNP, SONIC, SPALI, SPC, SPCG, SPI, SPRC, SPVI, SSC, SSSC, STEC, STI, SUN, SUPER, SUSCO, SUTHA, SVT, SYMC, SYNTEC, TACC, TAE, TC, TCAP, TCC, TCMC, TEAMG, TFG, THANI, THCOM, THG, THREL, TIPH, TISCO, TK, TKN, TKS, TKT, TMC, TMILL, TNDT, TNITY, TNL, TNP, TOA, TOP, TPBI, TPCS, TQM, TRC, TRU, TSC, TSE, TSR, TSTE, TTA, TTB, TTW, TU, TVDH, TVI, TVO, TVT, UAC, UOBKH, UV, VCOM, VGI, VRANDA, WAVE, WGE, WHA, WHAUP, WICE, WIJK, WIN, WINNER, XPG



บริษัทที่ได้:แบบ AGM Checklist 90-99 ได้

AAV, ABICO, ACAP, ACE, ACG, ADD, AH, AI, AIT, AJA, ALLA, ALPHAX, ALUCON, AMC, AMR, APP, AQ, AQUA, ARIN, AS, ASIA, ASIMAR, ASN, ASW, ATP30, AYUD, B, B52, BA, BAM, BCPG, BDMS, BGT, BH, BJC, BLISS, BOL, BR, BRI, BROCK, BROOK, BSBM, BSM, BTNC, BUI, BYD, CAZ, CBG, CCET, CEN, CGD, CHARAN, CHAYO, CHO, CHOTI, CI, CIVIL, CK, CM, CMC, CMO, CMR, COLOR, COMAN, CRD, CSC, CSR, CTW, CWT, D, DCC, DIMET, DPAINT, DUSIT, DV8, EASON, EE, EFORL, EP, EPG, ERW, ESTAR, ETE, EVER, FMT, FORTH, FPI, FPT, FSMART, FTE, GCAP, GENCO, GIFT, GLOCON, GPI, GREEN, GTB, HEMP, HTC, HUMAN, HYDRO, ICN, IFS, IHL, IIG, INET, INGRS, INOX, INSURE, IP, IRC, IRCP, ITD, JAS, JCK, JCKH, JUBILE, K, KASET, KBS, KCAR, KDH, KGI, KIAT, KISS, KKC, KTIS, KUMWEL, KUN, KWC, KWM, LALIN, LEE, LEO, LH, LHK, LPH, LPN, LRH, LST, M, MACO, MAJOR, MBAX, MC, MCS, MEGA, MENA, META, MFC, MGT, MICRO, MINT, MODERN, MSC, MUD, NATION, NBC, NCAP, NDR, NER, NEWS, NEX, NFC, NOVA, NSL, NUSA, OSP, PACO, PAF, PATO, PDJ, PEACE, PICO, PK, PLANET, PLE, PMTA, POST, PPM, PRAPAT, PRIME, PRINC, PRO, PROEN, PSTC, PTC, PTTEP, QLT, RBF, RCL, RICHY, RJH, RP, RPC, RPH, RSP, RT, RWI, S, S11, SA, SAK, SALEE, SAMART, SAMTEL, SAUCE, SC, SCB, SCI, SDC, SE, SEAFCO, SECURE, SENAJ, SFLEX, SICT, SK, SKE, SKN, SKY, SLP, SMART, SMD, SMK, SMT, SNNP, SO, SOLAR, SORKON, SPA, SPACK, SQ, SR, SSF, SSP, SST, STA, STARK, STC, STECH, STGT, STOWER, STPI, SUC, SVI, SVOA, SWC, SYNEX, TAKUNI, TASCO, TEAM, TFI, TFMAMA, TGH, THANA, THE, THIP, THRE, TIDLOR, TIGER, TIPCO, TITLE, TKC, TM, TMD, TMI, TMT, TNR, TOG, TOPP, TPA, TPAC, TPCH, TPLAS, TPP, TPS, TQR, TRITN, TRT, TRUE, TSI, TTCL, TTI, TWP, TWPC, TYCN, UBE, UBIS, UEC, UMI, UP, UPA, UPF, UPOIC, UREKA, UTP, VARO, VIH, VL, VNG, VPO, W, WACOAL, WFX, WINMED, WORK, WP, WPH, XO, YUASA, ZEN, ZIGA



บริษัทที่ได้:แบบ AGM Checklist 80 - 89 ได้

3K-BAT, A, AEONTS, AFC, ALL, ASIAN, AU, BE8, BEC, BIOTEC, BLAND, BM, CPH, CPT, DHOUSE, DITTO, DOD, FANCY, GL, GRAND, GSC, HL, IFEC, JCT, KAMART, KC, KCM, KYE, MANRIN, M-CHAI, MDX, MITSIB, NV, PERM, PF, PIN, PRECHA, PRIN, PROUD, PSG, PTL, ROH, ROJNA, SABUY, SFT, SGP, SIMAT, SLM, SMIT, SPG, SRICHA, SSS, STHAI, TCCC, TCJ, TGPRO, TH, THMUI, TNPC, TPIPL, TPIPP, TRV, TSTH, TTT, UMS, UNIQ, UVAN, VIBHA, YGG

ที่มา : สมาคมส่งเสริมผู้ลงทุนไทย (ข้อมูล ณ วันที่ 09/08/65)
หมายเหตุ : ข้อมูล AGM ประจำปี 2565 จากสมาคมส่งเสริมผู้ลงทุนไทย

รายงานฉบับนี้จัดทำในนามของบริษัทหลักทรัพย์ ไอรา จำกัด (มหาชน) ("ไอรา") เพื่อเป็นข้อมูลให้กับลูกค้าของไอราเท่านั้น มิได้เป็นการชี้นำหรือเสนอแนะ หรือชักชวนเพื่อการซื้อหรือขายหลักทรัพย์ใดๆ ผู้อ่านควรตัดสินใจซื้อหรือขายหลักทรัพย์โดยใช้วิจารณญาณของตนเอง ไอรา รวมถึงพนักงานของบริษัท ปรารถนาความรับผิดชอบในความเสี่ยงที่เกิดขึ้นจากการใช้ข้อมูลในรายงานนี้ ไม่ว่าทางตรงหรือทางอ้อม ทั้งหมดหรือบางส่วน และไม่ถือเป็นการรับประกันความถูกต้องสมบูรณ์และเชื่อถือได้ของข้อมูลในรายงานนี้ ไอรา และ/หรือ กรรมการบริษัท, พนักงานที่เกี่ยวข้อง อาจมีความสัมพันธ์กับ/หรืออาจให้บริการทางด้านวิชาชีพอื่นแก่ และ/หรือ บริหารทางการเงินอื่นๆ กับบริษัทที่กล่าวถึงในรายงานฉบับนี้ ไอราขอสงวนสิทธิ์ในการเปลี่ยนแปลงความคิดเห็น หรือข้อมูลโดยไม่ต้องแจ้งล่วงหน้า เอกสารฉบับนี้ให้ภายในไอราเท่านั้น มิได้จัดทำขึ้นสำหรับการลงตีพิมพ์ในหนังสือพิมพ์ หรือสื่ออื่นๆ แต่อย่างใด