

# รอบด้านตลาดหุ้น

30 มิถุนายน 2566

## What's in store ?



### ภาพตลาดและแนวโน้ม โดยคุณวิภิง ธีรวรรณรัตน์

ปล่อยน่องรอเกือบ 1,450 จุด จากแรงซื้อ Covered short, บวกกับการล้างพอร์ตมาร์จิ้น (Force sell) จบลงไป หนุนตลาดบวกกลับเมื่อวาน วันนี้คาดแรงซื้อคืนจะเริ่มแผ่วลง และการลงจากนี้ไปเมื่อเข้าใกล้โซนรับที่เราประเมิน (ไม่ใช่จังหวะของการลดพอร์ตอีกต่อไป) กลยุทธ์แนะนำ เลือกซื้อซื้อหุ้น...เริ่มจากหุ้น Value ที่ถ่วงแรง, หุ้นรายตัวที่ราคายังคงอยู่ข้างล่างและมีข่าวหนุนระยะสั้น [\(อ่านต่อหน้า 2\)](#)

### หุ้นแนะนำวันนี้

GFPT ข่าวดีญี่ปุ่นแบบใจกว้าง 1 รัฐของบราซิลเหตุหวิดตก ราคาดี โดย GFPT ตลาดหลักส่งออกเน้นญี่ปุ่น คาดรับอานิสงส์เต็มที่กว่ารายอื่น แฉงจึงหวั่นไหวก่อนยาว

### วิเคราะห์ทางเทคนิค โดยคุณธนรัตน์ อิศรกุล

แผนเทรดเมื่อ SET ขึ้นตัวแรง!

[\(อ่านต่อหน้า 8\)](#)

### รายงานวันนี้ โดยนักวิเคราะห์ทางด้านพื้นฐาน

- **Utilities (OVERWEIGHT)** – ทบทวนผู้บริหารกลุ่มโรงไฟฟ้าจาก 4 บริษัท (BGRIM GPSC GULF WHAUP) พร้อมกับบริษัทยารักษาโรคจาก กภพ. ติดตามประเด็นที่น่าสนใจ ทั้ง 1) แนวทางหรือนโยบายในการปรับค่า Ft, 2) การทำสัญญา PPA ของพลังงานทางเลือก และ 3) แกะรอยประเด็นปริมาณไฟฟ้าสำรอง-ค่าไฟฟ้าแพง ในงาน BLS Electrification Day วันที่ 3-4 ก.ค. นี้
- **Agro & Food (NEUTRAL)** – ญี่ปุ่นสั่งระงับการนำเข้าเนื้อสัตว์ปีกจากรัฐแห่งหนึ่งของบราซิล หลังเกิดการแพร่ระบาดของโรคไข้หวัดนก เรามองข่าวข้างต้นเป็นบวกต่อผู้ประกอบการส่งออกของไทย ในแง่โอกาสสำหรับขอลุ่ส่งออกไก่ไทยไปยังญี่ปุ่นที่จะเพิ่มขึ้นในอนาคต เราชอบ GFPT มากสุดในกลุ่ม
- **อินเด็กซ์ ลิฟวิ่งมอลล์: ILM (ถือ)** – เรากลับมาให้คำแนะนำ (Re-initiation) แต่ให้คำแนะนำ “ถือ” เนื่องจากราคาหุ้นปัจจุบันยังมี Upside จากราคาพื้นฐาน ขณะที่แนวโน้มผลประกอบการระยะสั้น 2Q-3Q23 จะยังอ่อนแอตามฤดูกาล เราคาดกำไรปี 2023 เติบโตระดับกลางๆ 7% ผ่านรายได้ฟื้นตัวจากการฟื้นตัวของภาคการท่องเที่ยว

### ปฏิทินหุ้น

- การจ่ายปันผลระหว่างกาล
- การจ่าย Warrants
- การเพิ่มทุน

### Market Statistics Daily

- รายงานการเปลี่ยนแปลงการถือหลักทรัพย์
- Short Sell
- Warrants



### สรุปภาวะตลาด 29 มิถุนายน 2566

ดัชนีตลาดหลักทรัพย์ไทย	เปลี่ยนแปลง	% การเปลี่ยนแปลง 1 วัน	% การเปลี่ยนแปลง YTD
1,479.57	12.64	0.86%	-11.42%
มูลค่าการซื้อขาย (ล้านบาท)		52,741.17	

### ยอดการซื้อขาย (ล้านบาท)

	ซื้อ	ขาย	สุทธิ
Institution	5,336.9	4,807.7	529.23
	10%	9%	
ProprietaryTrading	4,384.3	5,503.3	-1,119.00
	8%	10%	
Foreign	27,936.5	26,788.3	1,148.28
	53%	51%	
Retail	15,083.4	15,642.0	-558.53
	29%	30%	

### 5 อันดับหลักทรัพย์ที่มียอดซื้อขายสูงสุด

หลักทรัพย์	ราคาปิด	เปลี่ยนแปลง (บาท)	ยอดซื้อขาย (ล้านบาท)
KBANK	128.00	0.50	3,100
PTT	32.75	1.50	2,880
BDMS	27.75	0.00	2,600
DELTA	92.00	-2.00	2,190
TTB	1.50	-0.03	2,010

### การเคลื่อนไหวของดัชนีรายกลุ่ม

กลุ่ม	ปิด	% เปลี่ยนแปลง
Energy	20,851.41	2.64
Media	36.92	2.33
Petro	822.08	2.26
Auto	480.94	2.23
Packaging	3,774.88	1.93
Finance&Sec.	3,611.19	1.30
Food	11,095.47	1.21
<b>SET</b>	<b>1,479.57</b>	<b>0.86</b>
ICT	151.04	0.53
Property	236.70	0.47
Bank	381.47	0.32
Commerce	33,799.80	0.19
Electronics	11,041.07	-1.70

### ดัชนีต่างประเทศ

	ปิด	% การเปลี่ยนแปลง 1 วัน	YTD
DJIA	34,122.42	0.80	-7.28
NASDAQ	13,591.33	0.00	-13.00
FTSE	7,471.69	-0.38	-0.45
NIKKEI	33,234.14	0.12	13.42
HSKI	18,934.36	-1.24	-18.70
PCOMP (PH)	6,511.49	0.13	-8.18
JCI (IN)	6,661.88	-0.04	-0.50
FBKMLCI (MY)	1,388.37	0.12	-9.96
FSSTI (SP)	3,207.28	0.06	0.82
Dubai (\$bbi)	75.48	1.38	-1.46
THB/USD	35.62	0.03	7.04
MLR (BBL)%	6.85		
BOT 1DRP%	2.00		
CPI (May)%	0.53		

## ภาพตลาดและแนวโน้ม

### Market wrap & Outlook

 **วานนี้หุ้นใหญ่ดัน SET รีบาวด์** นำโดย PTT PTTEP EA ML GULF KBANK SCB SCGP TLI และหุ้นกลาง-เล็กที่ลงแรงก่อนหน้าเริ่มฟื้น กลุ่มเจ JMART JMT SINGER PRTR และอื่นๆ DITTO BVG D TBN PSG ส่วนหุ้นลบอยู่ เช่น DELTA TTB CPALL CRC ADVANC SCC CPF TOA

 **ปล่อยน้องรอก้อ 1,450 จุด** จากแรงซื้อ Covered short, บวกกับการล้างพอร์ตมาร์จิ้น (Force sell) จบลงไป หนุนตลาดบวกกลับเมื่อวาน วันนี้คาดแรงซื้อคืนจะเริ่มแผ่วลง และการลงจากนี้ไปเมื่อเข้าใกล้โซนรับที่เราประเมิน (ไม่ใช่จังหวะของการลดพอร์ตอีกต่อไป) กลยุทธ์ แนะนำ เลือกซื้อหุ้น...เริ่มจากหุ้น Value ที่ลงแรง, หุ้นรายตัวที่ราคายังคงอยู่ข้างล่างและมีข่าวหนุนระยะสั้น

### What to watch

 **ถ้อยแถลงเฟดที่งานเสวนาธนาคารกลาง** จัดที่ยุโรป สะท้อนให้เห็นว่า นายพาวเวลกำลังส่งสัญญาณว่าเฟดอาจจะปรับขึ้นอัตราดอกเบี้ยในการประชุม 2 ครั้งติดต่อกัน เพื่อสกัดเงินเฟ้อและชะลอความร้อนแรงของตลาดแรงงาน โดยการประชุมเฟดครั้งถัดไปจะมีขึ้นในวันที่ 25-26 ก.ค. และจากนั้นจะมีขึ้นในวันที่ 19-20 ก.ย.

 **เงินบาทยังคงอ่อนค่าต่อเนื่อง** ดอลลาร์ได้แรงหนุนจากการคาดการณ์ที่ว่า เฟดจะเดินหน้าปรับขึ้นอัตราดอกเบี้ย หลังจากสหรัฐเปิดเผยข้อมูลเศรษฐกิจที่แข็งแกร่งเกินคาด โดยกระทรวงพาณิชย์สหรัฐเปิดเผยว่าผลิตภัณฑ์มวลรวมภายในประเทศ (GDP) ไตรมาส 1/2566 ขยายตัว 2.0% สูงกว่าที่นักวิเคราะห์คาดการณ์ที่ระดับ 1.4% และสูงกว่าตัวเลขประมาณการครั้งที่ 1 และครั้งที่ 2 ที่ระดับ 1.1% และ 1.3% ตามลำดับ

 **ตัวเลขเงินเฟ้อสหรัฐฯ PCE ทั่วไปเดือน พค. คาดลดลงเหลือ 0.1% m-m จาก 0.4% แต่ Core PCE ยังคงทรงตัวในระดับเดิม 0.4% m-m** (ผลสำรวจนักเศรษฐศาสตร์ส่วนใหญ่ คาดเฟดจะปรับขึ้นดอกเบี้ยอีก 0.25% ในการประชุม เดือน กค. เป็น 5.25-5.5%)

 **ไหวตประธานสภาไทย 4 ก.ค.นี้** พอเห็นคะแนนผลไหวตประธาน ตลาดจะเริ่มเดาโฉมหน้ารัฐบาลใหม่ได้

### หุ้นแนะนำวันนี้

 **GFPT** ข่าวดีญี่ปุ่นแบนโคจาก 1 รัฐของบราซิลเหตุหวัดนก ระบาด โดย GFPT ตลาดหลักส่งออกเน้นญี่ปุ่น คาดรับอานิสงส์เต็มทีกว่ารายอื่น แฉงจังหวะดีบาทอ่อนขยับ

### ตัวเลขเศรษฐกิจ

		Previous	Consensus
MON	Singapore Industrial production	-6.9% y-y	-7% y-y
	Taiwan Industrial production	-22.9% y-y	-20.1% y-y

TUE	US Durable goods orders	1.1% m-m	-1% m-m
	US Consumer confidence	102.3	103.5
	Phillipines fiscal balance	66.8PHPbn	-78.7PHPbn
THU	US GDP 1Q 3 <sup>rd</sup>	1.3% q-q	1.4% q-q
	EU Economic Confidence	96.5	95
	Thailand Mfg. production	-8.1% y-y	-3.7% y-y
FRI	US PCE index	0.4% m-m	0.1% m-m
	US Core PCE	0.4% m-m	0.4% m-m
	EU HICP	6.1% y-y	5.6% y-y
	HICP Core HICP	5.3% y-y	5.5% y-y
	Japan Industrial production	0.7% m-m	-0.8% m-m
	S.Korea Industriail production	-8.9% y-y	-8.6% y-y
	Thailand C/A bal.	-0.5USbn	-1USbn

วิกิจ ติรวรรณรัตน์ Tel. (662) 618-1336

นักวิเคราะห์การลงทุนปัจจัยพื้นฐานด้านตลาดทุน/ปัจจัยทางเทคนิค

นภนต์ ใจแสน นักวิเคราะห์การลงทุนปัจจัยพื้นฐานด้านตลาดทุน

ภูวคณ ภูสออดเงิน, AISA นักวิเคราะห์การลงทุนปัจจัยพื้นฐานด้านตลาดทุน

### สรุปผลตอบแทนหลักทรัพย์ที่แนะนำรายวัน

ชื่อหุ้น	วันที่เริ่มแนะนำ	ราคาเปิด ณ.วันที่เริ่มแนะนำ	ราคาสูงสุดนับจากวันที่แนะนำ	ราคาปิดล่าสุด (เมื่อวาน)	%เปลี่ยนแปลงล่าสุด	คำแนะนำ
BMSCITH	03/01/2023	11.57	11.69	10.46	-9.59%	
BMSCG	03/01/2023	11.19	11.63	9.74	-12.96%	
BDMS	09/06/2023	28.50	29.00	27.75	-2.63%	ถือ
KBANK	12/06/2023	132.50	133.50	128.00	-3.40%	ถือ
SIRI	12/06/2023	1.90	1.92	1.85	-2.63%	ถือ
BTS	13/06/2023	7.50	7.70	7.45	-0.67%	ถือ

AOT	16/06/2023	71.75	73.00	71.25	-0.70%	ถือ
BA	16/06/2023	16.10	16.20	15.60	-3.11%	ถือ
GFPT	19/06/2023	12.30	12.50	12.40	0.81%	ถือ
BBL	26/06/2023	163.50	164.00	156.50	-4.28%	ถือ

Source: ASPEN

**Deletion:** 06 มี.ย. CPALL -1.94% CPN -2.58% MAKRO -4.43% SSP -6.11%  
 08 มี.ย. GLOBAL -10.26%  
 14 มี.ย. OTO -59.85% SOLAR 0% NCAP -6.25% BWG +1.45%  
 19 มี.ย. WAVE -10.53% AAI -8.64%  
 21 มี.ย. MGC -3.80% JMART -17.41% TTB +0.63% HANA +1.11% DELTA -5.64%  
 23 มี.ย. CHAYO -24.38% CBG -9.57%  
 26 มี.ย. ITC -14.98%  
 27 มี.ย. DITTO -0% ECL -7.27% SPRC -9.44% SFLEX +4.71% PLUS -19.75%  
 28 มี.ย. TLI -8.21% SCGP -8.28%

## รายงานวันนี้

### Utilities Sector

กลุ่มโรงไฟฟ้า

#### เตรียมตัวก่อนเข้าร่วมงาน BLS Electrification Day

ช่วงก่อนหน้านี้ ราคาหุ้นกลุ่มโรงไฟฟ้าร่วงลงมาต่อเนื่อง เราจึงได้จัด Event ขึ้นมาโดยเชิญตัวแทนจาก กกพ. และผู้ประกอบการโรงไฟฟ้า 4 รายใหญ่เข้าร่วมงาน (GULF GPSC BGRIM WHAUP) ในวันที่ 3-4 ก.ค. นี้ โดยประเด็นที่น่าติดตามรับฟัง เพื่อตัดสินใจในการกลับมาลงทุนกลุ่มนี้ ได้แก่ 1) แนวทางหรือนโยบายในการปรับค่า Ft และเราประเมินว่าเมื่อเทียบกับราคาแก๊สที่ลงไปมา ยังไงผลประกอบการของกลุ่ม SPP ก็ยังจะฟื้นตัวได้ 2) การทำสัญญา PPA ของ

พลังงานทางเลือกจะเดินหน้าหรือไม่อย่างไร ซึ่งเรามองเบื้องต้นว่าน่าจะมีสารสำคัญออกมาในทางบวก และ 3) และระยะประเมินปริมาณไฟฟ้าสำรอง-ค่าไฟฟ้าแพง หากขยายเฉพาะพลังงานทางเลือกจะคุ้มหรือไม่อย่างไร หรือยังต้องการกลุ่ม IPP อยู่ไม่น้อยแค่ไหน

### Agro & Food Sector

กลุ่มเกษตรและอาหาร

#### เนื้อสัตว์: ญีปุ่นระงับนำเข้าสัตว์ปีกจากหนึ่งรัฐในบราซิล

เมื่อวันที่ 28 มิ.ย. ที่ผ่านมา ABPA หรือสมาคมอุตสาหกรรมเนื้อสัตว์ของบราซิลได้เปิดเผยว่า ญีปุ่นได้สั่งระงับการนำเข้าเนื้อสัตว์ปีกจากรัฐหนึ่งของบราซิล หลังเกิดการแพร่ระบาดของโรคใช้หวัดนกที่ฟาร์มแห่งหนึ่ง เรามองว่าชาวข้างต้นเป็นชาวบราซิลด้านจิตวิทยาต่อผู้ประกอบการไก่ส่งออกของไทย (ซึ่งที่จดทะเบียนในตลาดฯ ได้แก่ GFPT CPF BTG และ TFG) ในแง่โอกาสสำหรับวอลุ่มส่งออกไทย (ส่วนใหญ่คือไก่ปungsuk) ไปยังญีปุ่นที่จะเพิ่มขึ้นในอนาคต แต่เนื่องจากญีปุ่นยังคงไม่ได้แบนนำเข้าจากรัฐอื่นๆ ของบราซิล ผลบวกในแง่วอลุ่มนำเข้าของญีปุ่นจากไทยที่จะเพิ่มขึ้นก็ยังคงไม่เกิดขึ้น เรามองว่ามีโอกาสสูงที่จังหวัดจะถูกละเลยไปยังฟาร์มสัตว์ปีกในรัฐอื่นๆ ของบราซิลเพิ่มเติมในอนาคตเนื่องจากฟาร์มระบบเปิดในบราซิลมีจำนวนมากและต้นทุนการเลี้ยงที่สูงมาก

**Fundamental View:** เรายังคงคำแนะนำ “ซื้อเก็งกำไร” หุ้น GFPT CPF BTG และ TFG

### ILM (Re-initiation)

อินเด็กซ์ ลิฟวิ้งเอลล์

#### เป็นหุ้นที่จะเติบโตอย่างน่าสนใจ แต่อาจจะต้องรอจังหวะลงทุน

วันนี้เรากลับมาเริ่มต้นให้คำแนะนำ (Re-initiation) หุ้น ILM แต่ให้คำแนะนำ “ถือ” (ยังไม่แนะนำให้ซื้อ) เนื่องจากว่าราคาหุ้นปัจจุบันยังมี Upside จากราคาพื้นฐานอิง DCF ที่ 23 บาท ไม่มากแล้ว และ PER ปี 2023-24 อยู่ที่ 15.1 และ 13.6 เท่า ตามลำดับ เทียบกับกับค่าเฉลี่ยระยะยาวที่ 15.8 เท่า ขณะที่แนวโน้มผลประกอบการระยะสั้น 2Q-3Q23 จะยังอ่อนแอดตามฤดูกาล (จะกลับมา Peak ใน 4Q23) จึงมองว่าโอกาสในการเข้าซื้อน่าจะอยู่ช่วง 3Q23 โดยวันนี้ เราได้สรุปประเด็นสำคัญในการลงทุนไว้ให้ศึกษาล่วงหน้า ดังนี้

- 1) ILM เป็นผู้นำในการขายเฟอร์นิเจอร์ตกแต่งบ้านสำหรับรายย่อย ส่วนแบ่งการตลาดราว 11% มี แบรินด์แข็งแกร่ง และเป็นที่ยอมรับ ได้อานิสงส์จากการฟื้นตัวของอสังหาฯ โดยปัจจุบันมีกลยุทธ์ขยายตลาดไปกลุ่มระดับกลางๆ มากขึ้น
- 2) ธุรกิจพื้นที่ให้เช่า เป็นส่วนเสริมกำไร โดยค่าเฉลี่ยของการเช่าใน 9 ห้างฯ ของ ILM อยู่ที่ระดับ 82% และสาขาใหม่อย่างลาดกระบังก็เช่าเต็ม 100%
- 3) กระแสเงินสดแกร่ง ครอบคลุมความบงลงทุนในแต่ละปี และไม่มีหนี้ พร้อมจ่ายเงินปันผลในอัตราที่ดีอย่างน้อย 60% ของกำไรสุทธิ หรือคิดเป็น Div. yields อย่างน้อยราวๆ 4% สำหรับปี 2023 เป็นต้นไป

ทั้งนี้ เราคาดการณ์กำไรปี 2023 เติบโตระดับกลางๆ 7% ผ่านรายได้ฟื้นตัว 5% จากการฟื้นตัวของภาคการท่องเที่ยว โดยเฉพาะในกรุงเทพฯ และภูเก็ต

### หุ้นมีข่าว

HUMAN +

สหพัฒน์ลุยธุรกิจ 'ออมเงินผ่านทอง' เร่งทรานส์ฟอร์มพวง รับโลกอนาคต บิ๊กคอร์ป "สหพัฒน์" ปลุกเชื่อมั่น การค้า เดินหน้าแผนลงทุนหมื่นล้านลุยโปรเจกต์ คอมมูนิตี้มอลล์ครบวงจร ทุ่ม 300 ล้าน เพิ่มกำลังผลิตบะหมี่กึ่งสำเร็จรูปในฮังการี ปิ๋มยอดขาย ตลาดยุโรป "เจ้าสัวบุญยสิทธิ์ โชควัฒนา" คลอดโมเดลออมเงินผ่านทอง ยกระดับการเงิน พนักงานกว่า "แสนชีวิต" ควบพันธมิตร "อิวแมก้า" ทรานส์ฟอร์มพนักงานครั้งใหญ่ รับโลกทำงานแห่งอนาคต (หนังสือพิมพ์กรุงเทพธุรกิจ)

AURA -/0

WHA, AMATA

กนอ.เผยครึ่งปีหลังลงทุนนิคมฯ ยังโตต่อ ปรับเป้าหมายยอดขายและเช่า นิคมฯ ปี 2566 มีโอกาสทะลุ 4,350 ไร่ รับทุนเคลื่อนย้ายฐาน จากความตึงเครียดภูมิรัฐศาสตร์ ซีอีโอ สภาการค้า การเมืองไทยไม่มีผลชะลอตัดสินใจ "หอการค้า" อึ้งในจีน" เผยนักลงทุนเตรียมถอนลงทุนในจีน สรรพชี้อาเหตุจากปัญหาความขัดแย้งสหรัฐ-จีน ส่งผลต่อต้นทุนสินค้าอยู่จากการเก็บภาษี ที่สูงขึ้น (หนังสือพิมพ์กรุงเทพธุรกิจ)

+

SAMART

ก.ล.ต.เริ่มนับหนึ่งพลัง SAV ขายหุ้นไอพีโอ 224 ล้านหุ้น จ่อเข้าเทรดไตรมาส 3/2566 ตามนัด ซูธุรกิจบริการจัดการจราจรการบิน สนามบินกัมพูชาทั้งหมดเข้าชั้นความสามารถทำกำไรสูง โบรกชี SAMART ได้สามเต็ง ปลอดภัยมูลค่าได้นับหมื่นล้านบาท บันทึกกำไรรายหุ้นไอพีโอ และรับสิทธิ์คำนวณราคาตามมูลค่า 7-8 บาท

+/0

	(หนังสือพิมพ์หุ้น)
SSP +	SSP วางแผนธุรกิจครึ่งหลัง 2566 บิ๊กบอส "วรุตม์ ธรรมวารานุกปต์" สั่งเดินหน้า M&A ธุรกิจใหม่ เล็งขงบอร์ดเคาะแผนต้นกรกฎาคมนี้ ส่วนแผนธุรกิจพลังงาน แยมอยู่ระหว่างเจรจาคาดชัดเจนอย่างน้อย 1 ดีล กำเงินสดพร้อมลุย 4 พันล้านบาท จ้างลงทุนเวียดนามหวังจะได้ใบอนุญาตขายไฟฟ้า 100-200 เมกะวัตต์ (หนังสือพิมพ์หุ้น)
+	
GPSC, WHAUP	GPSC หมุดหวังซื้อไฟฟ้า 11,000 ล้านบาท วงในระบุชัดไม่ต้องตั้งสำรองหลังถูก AVRA ฟ้อง มองแค่อยากต่อโรงเจราขายถ่านหิน หากเดินเครื่องโรงไฟฟ้ารอบใหม่ (หนังสือพิมพ์ข่าวหุ้น)
0/+	
BBIK	BBIK ปรับเพิ่มเป้ารายได้ปีนี้พุ่ง 120% และ 1,200 ล้านบาท รุกขยายธุรกิจต่างประเทศเตรียมบุกตลาดอเมริกา ปีถงปี 68 โต 5 เท่าตัว เตรียมปิดดีลร่วมลงทุนด้าน Software วงเงินลงทุนหลักร้อยล้านบาท (หนังสือพิมพ์ข่าวหุ้น)
+	
Airline, BAFS	สมาคมสายการบินประเทศไทย เตรียมยื่นเรื่องถึงกระทรวงการคลัง ขอบทบทวนการเก็บภาษีสรรพสามิตน้ำมัน เส้นทางในประเทศ หลังหมดมาตรการช่วยเหลือจากวิกฤตโควิดสิ้นเดือน มิ.ย.นี้ พร้อมเสนอ 3 ทางเลือกช่วยผู้ประกอบการแอร์ไลน์ เพื่อลดต้นทุน และผลกระทบต่อโดยสาร (หนังสือพิมพ์ข่าวหุ้น)
0	

## Trend Forecasting | 30 มิถุนายน 2566

SET Index ปิด 1,479.57 (+0.86%) มูลค่าการซื้อขาย 5.2 หมื่นล้านบาท



SET Index รับ 1,470 จุด ต้าน 1,490 จุด

แนวโน้ม SET ลงลึก...รีบาวด์แรง



เล่าด้วยภาพ เจาะลึก Price pattern ครั้งที่ 1 Bearish Megaphone เปลี่ยนเป็นลง ใช้เวลาฟอร์มตัวทั้งสิ้นนานกว่า 4 เดือน...ครั้งที่ 2 Symmetrical triangle สามเหลี่ยมขาขึ้น สร้างฐานนานกว่า 4 เดือน และล่าสุดครั้งที่ 3 Downtrend channel กินเวลากว่า 4 เดือน จุดกลับตัวจะต้องทะลุโซนต้านที่ 1550 จุดขึ้นไปให้ได้เสียก่อน! ดังนั้นการฟื้นตัวของตลาดรอบนี้ อาจจะยังอยู่ในรูปแบบรีบาวด์ (ลูกใหญ่) นั่นเอง มีหุ้นทะลุต้านสำคัญ 1,500 จุด

Stocks focus: PTT ทะลุ week high กราฟสวย / PTTEP เติงโซนรับ / EA oversold & rebound

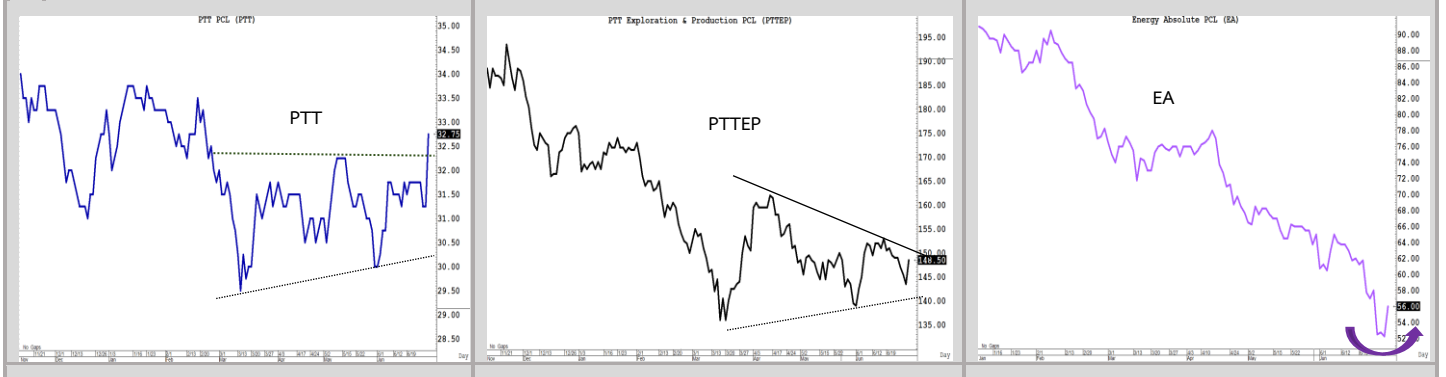

Technical follow up

Stock	Recommend	Comment
IRPC	ต้องสู้ที่ low	เงื่อนไข...ห้ามหลุด week low 2.2 เป็นอันตราย
PTT	ทะลุ week high สำเร็จ!	Breakout โซนต้าน....หนุนด้วยวอลุ่มสูงกว่าเฉลี่ย
CPF	โครงสร้างขาลง	Signal alert! ระวังหลุด week low ที่ 19 บ.
CPAXT	ลมงาที่ฐานปี 2022	รอที่ฐานโซนรับ 32-33
OR	รีบาวด์ สู้ที่ week low	สู้ที่โซนรับ 20.5....ไม่ควรหลุด
MINT	Double top	รอขายลือคถ้าไรโซนต้าน 35

ธนรัตน์ อิศรกุล นักวิเคราะห์การลงทุนปัจจัยพื้นฐานด้านหลักทรัพย์และปัจจัยทางเทคนิค  
Thanarut@bualuang.co.th +662-618-1334

เปรียบเทียบ Brent & PTTEP....ของต้องมาคู่กัน

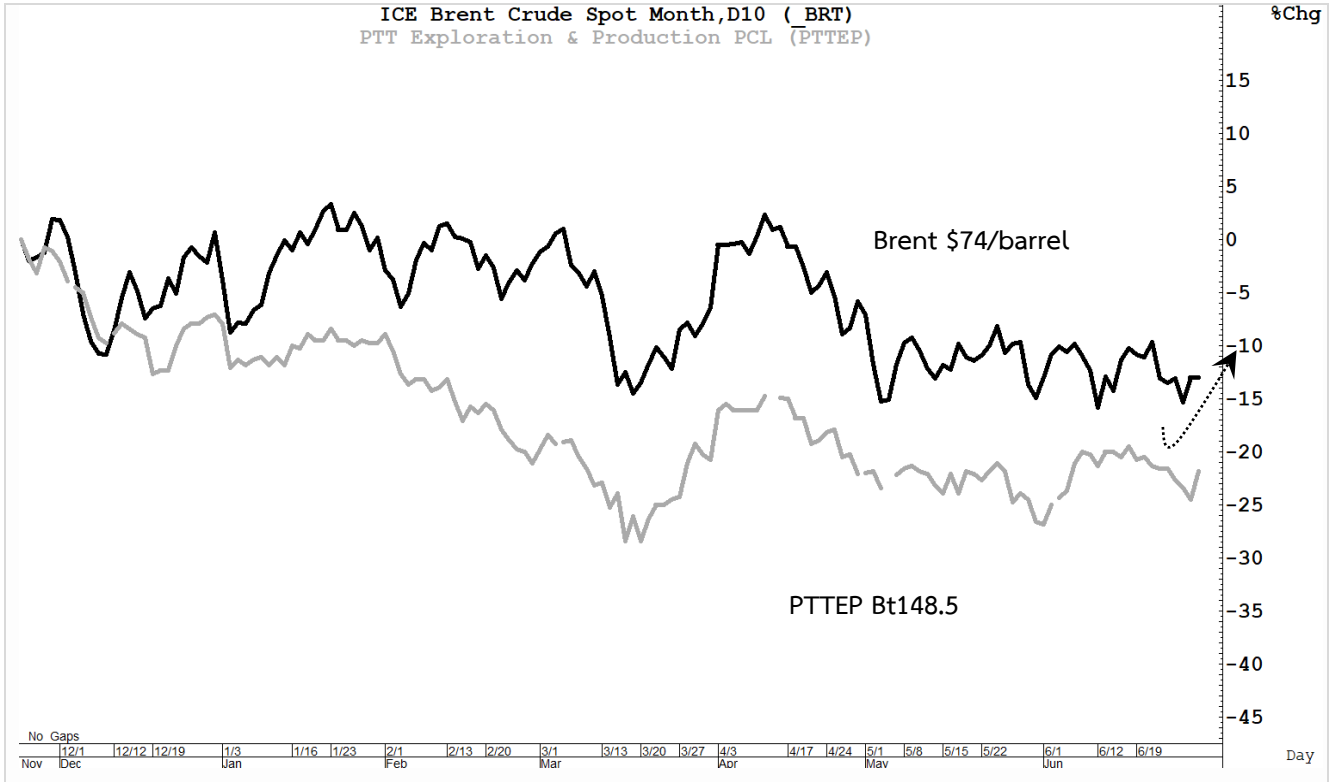

Market oscillator บ่งชี้ตลาดอยู่ในภาวะ super oversold

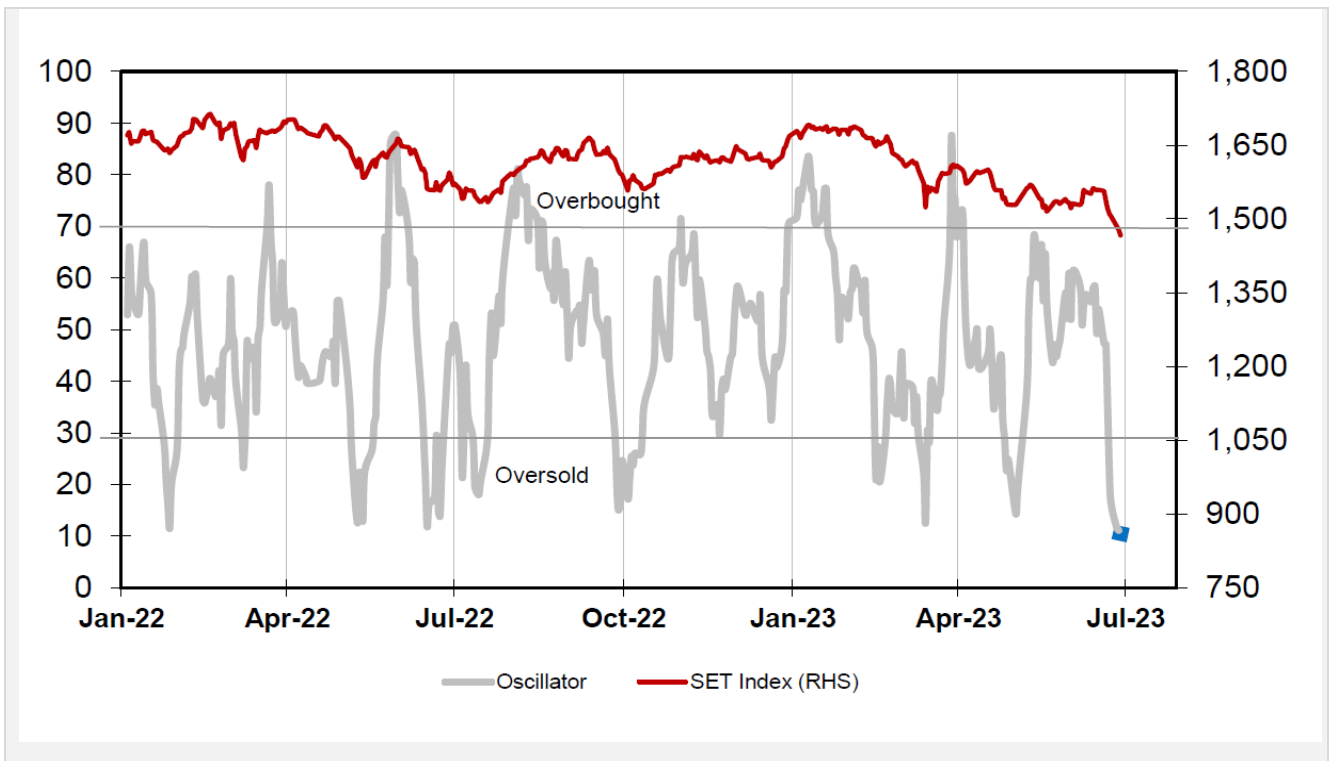

Track with Technical:

“ตัดหุ้นกลับตัว signal recovery!”

แนะนำ “ซื้อ”

มุมมอง

Signal recovery!

PTTEP (ปตท. สำรวจและผลิตปิโตรเลียม)



แนวรับ 147

แนวต้าน 155/160

(Stop loss < 145)

คำแนะนำ

PTTEP แกว่งตัวอยู่ในกรอบสามเหลี่ยมมานานกว่า 4 เดือน นะจับตาดู RSI recovery! เริ่มปรับตัวขึ้น อาจบ่งชี้หุ้นกำลังสร้างฐานสะสมพลังงาน รอโอกาสดีตัว แผนเทรด ทากะหลูด้าน 150 นะ Follow buy ด้านถัดไป 155 และ 160 แผนปิดความเสี่ยงไม่ควรต่ำกว่า 145

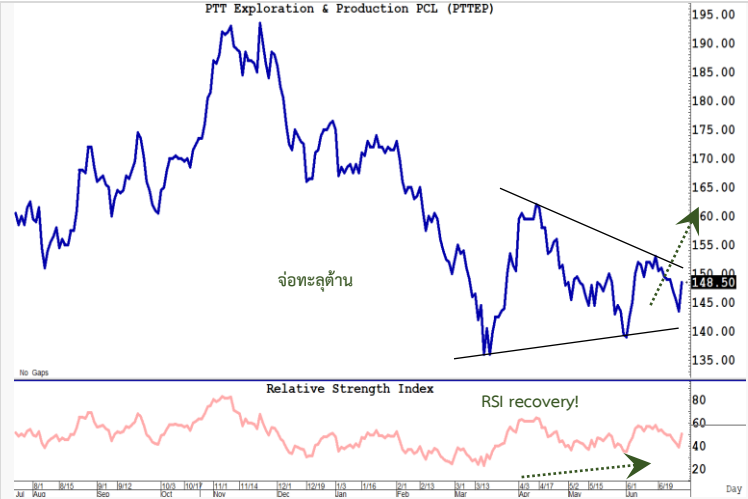

แนะนำ “ซื้อ”

มุมมอง Break out พร้อมวอลุ่ม

แนวรับ 31-32

แนวต้าน 37/39

(Stop loss < 29)

คำแนะนำ

PTT ทะลุด้าน month high ได้สำเร็จ! ภายหลังจากสร้างฐานมานานกว่า 4 เดือน นะจับตาดู Volume outstanding สูงสุดที่ 1 ของตลาด (30 ม.ย.) บ่งชี้จุดเปลี่ยนขาขึ้นรอบใหม่ แผนเทรด โชนรับ 31-32 ด้าน 37 และ 39 เสิ่นไขปิดความเสี่ยงไม่ควรต่ำกว่า 29

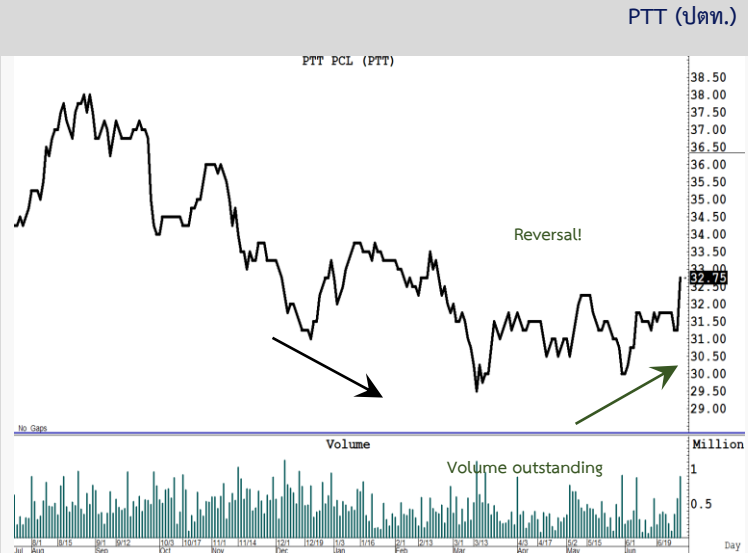

แนะนำ “ซื้อ”

มุมมอง Breakout ขึ้นรอบใหม่

แนวรับ 12-12.2

แนวต้าน 14/15

(Stop loss < 11.8)

คำแนะนำ

GFPT breakout แนวต้านสำคัญ แนวโน้มกลับตัวเปลี่ยนเป็นขาขึ้นรอบใหม่ โดยล่าสุดราคาจะทะลุ week high ที่ 12.5 จับตาดู MACD & Volume ช่วยหนุนภาวะกระทิง “Bull signal” แผนลุย โชนรับ 12-12.2 ด้าน 14 และ 15 จุดปิดความเสี่ยงหากหลุด low ต่ำกว่าแนวรับ 11.8



รายงานตัวเลขเศรษฐกิจสำคัญประจำสัปดาห์

United States

Economic Releases

Date	Event	Period	Survey	Actual	Prior	Revised	Relevance
26/06/2023	Dallas Fed Manf. Activity	Jun	-21.8	-23.2	-29.1	--	65.1163
27/06/2023	Durable Goods Orders	May P	-0.9%	1.7%	1.1%	1.2%	91
27/06/2023	Durables Ex Transportation	May P	0.0%	0.6%	-0.3%	-0.6%	73
27/06/2023	Cap Goods Orders Nondef Ex Air	May P	0.1%	0.7%	1.3%		81
27/06/2023	Cap Goods Ship Nondef Ex Air	May P	0.2%	0.2%	0.5%	0.4%	51.938

Japan

Economic Releases

Date	Event	Period	Survey	Actual	Prior	Revised	Relevance
26/06/2023	PPI Services YoY	May	1.8%	1.6%	1.6%	--	50
27/06/2023	Coincident Index	Apr F	--	97.3	99.4	97.3	34.0909
27/06/2023	Leading Index CI	Apr F	--	96.8	97.6	96.8	57.9545
29/06/2023	Retail Sales YoY	May	5.2%	5.7%	5.0%	5.1%	72.7273
29/06/2023	Retail Sales MoM	May	0.6%	1.0%	1.2%	1.1%	84.7727
29/06/2023	Dept. Store, Supermarket Sales YoY	May	--	3.4%	4.8%	--	50.7727
29/06/2023	Foreign Buying Japan Stocks	23-Jun	--	¥543.8b	¥535.1b	¥535.2b	51.1364
29/06/2023	Foreign Buying Japan Bonds	23-Jun	--	¥530.0b	¥524.0b	¥530.0b	45.4545

Sources: Bloomberg

PORTFOLIO PERFORMANCE Account: Daily From: January 2023 To: June 2023 OK Reset

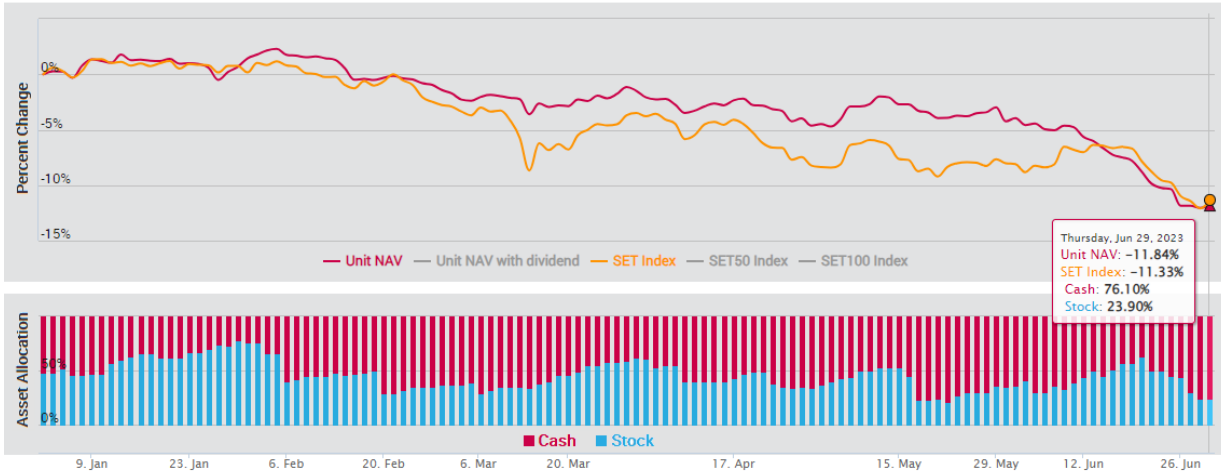

- เน้นการจับจังหวะ "Timing" ในการลงทุนหุ้น โดยพิจารณาจากปัจจัยแวดล้อมต่างๆ ที่ "กำลังจะ หรือ จะมี" อิทธิพลต่อราคาหุ้น
- สามารถเลือกหุ้นที่อยู่นอกเหนือจาก BLS Universe
- ผลตอบแทนวัดตาม "Direction" ของราคาหุ้นเป็นหลัก

สรุปผลตอบแทนหลักทรัพย์สินที่แนะนำ (สำหรับ Model Port - ระยะเวลาลงทุน 3-6 เดือน โดยคุณปรเมศร์ ทองบัว)

PORTFOLIO PERFORMANCE Account: Port-0b1 From: January 2023 To: June 2023 OK Reset

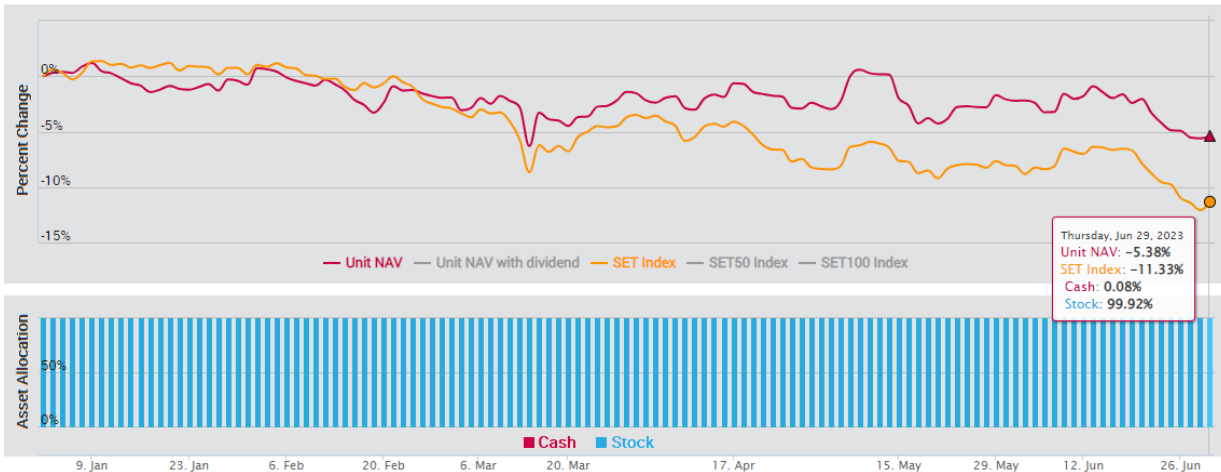

เน้นปัจจัยพื้นฐานเป็นหลัก โดยลงทุนเฉพาะหุ้นที่นักวิเคราะห์ของบล.บัวทองติดตามและมีการออกรายงาน และเลือกลงทุนหุ้น 100% ตลอดโดยมีจำนวน 10 ตัว และให้น้ำหนักของแต่ละหุ้นผันแปรตามขนาดของหุ้น

สรุปผลตอบแทนหลักทรัพย์สินที่แนะนำ (สำหรับ Technical Port - ระยะเวลาลงทุน 1 เดือน โดยธนรัตน์ อิศรกุล)

PORTFOLIO PERFORMANCE

Account: Technical

From: January 2023

To: June 2023

OK Reset

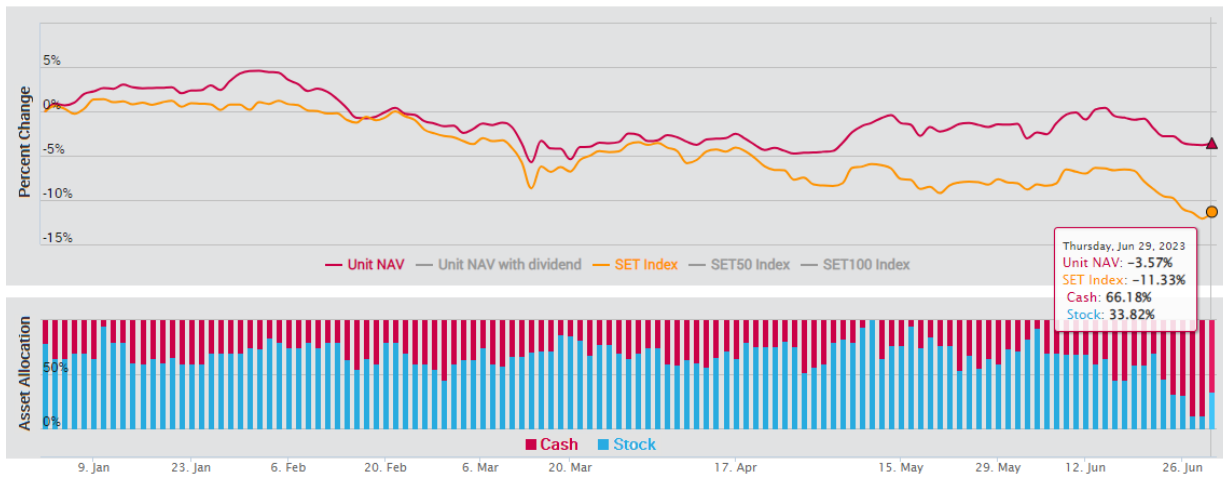

การวิเคราะห์ทางเทคนิค : เป็นการวิเคราะห์รูปแบบราคาและสถิติ ที่ศึกษาพฤติกรรมของราคาหุ้น หรือพฤติกรรมของตลาดในอดีตโดยใช้หลักสถิติ เพื่อนำมาใช้คาดการณ์พฤติกรรมราคาหุ้นในอนาคต วัตถุประสงค์เพื่อการคาดการณ์การเคลื่อนไหวราคาหุ้นในอนาคตและช่วยหาจังหวะการลงทุนที่เหมาะสม

Mon	Tue	Wed	Thu	Fri
26 Jun 23	27 Jun 23	28 Jun 23	29 Jun 23	30 Jun 23
	XD TTT 0.75 Baht	XD 3K-BAT 0.25 Baht	XR PROUD 1.8 : 1@1.75Baht	
3 Jul 23	4 Jul 23	5 Jul 23	6 Jul 23	7 Jul 23
	XD STANLY 20 Baht XD OSP 0.8 Baht	XW KUN 3 : 1		XR KC 1 : 1.7@0.12Baht
10 Jul 23	11 Jul 23	12 Jul 23	13 Jul 23	14 Jul 23
17 Jul 23	18 Jul 23	19 Jul 23	20 Jul 23	21 Jul 23
				XD TMW 1.7 Baht
24 Jul 23	25 Jul 23	26 Jul 23	27 Jul 23	28 Jul 23
	XD VGI 0.04 Baht			
31 Jul 23	1 Aug 23	2 Aug 23	3 Aug 23	4 Aug 23
XD EPG 0.14 Baht			XD KYE 4.1 Baht	
7 Aug 23	8 Aug 23	9 Aug 23	10 Aug 23	11 Aug 23
XD BTS 0.16 Baht XD PTL 0.27 Baht				
14 Aug 23	15 Aug 23	16 Aug 23	17 Aug 23	18 Aug 23

Note-XD Cash Dividend, XD (ST) Stock Dividend, PD Payment Date, XR- Right for Common

XW- Right for Warrant XM- Right for meeting

Sources: SET, Bualuang research

BUALUANG SECURITIES PUBLIC COMPANY LIMITED (BLS) is a subsidiary of BANGKOK BANK PUBLIC COMPANY LIMITED (BBL). This document is produced based upon sources believed to be reliable but their accuracy, completeness or correctness is not guaranteed. The statements or expressions of opinion herein were arrived at after due and careful consideration to use as information for investment. Expressions of opinion contained herein are subject to change without notice. This document is not, and should not be construed as, an offer or the solicitation of an offer to buy or sell any securities. The use of any information shall be at the sole discretion and risk of the user.

BUALUANG SECURITIES PUBLIC COMPANY LIMITED MAY BE IN RELATIONSHIP WITH THE SECURITIES IN THIS REPORT. "Opinions, projections and other information contained in this report are based upon sources believed to be accurate including the draft prospectus, but no responsibility is accepted for any loss occasioned by reliance placed upon the contents hereof. Bualuang Securities Public Company Limited may from time to time perform investment, advisory or other services for companies mentioned in this report, as well as dealing (as principal or otherwise) in, or otherwise being interested in, any securities mentioned herein, This report does not constitute a solicitation to buy or sell any securities". Investors should carefully read details in the prospectus before making investment decision.





BUALUANG SECURITIES PUBLIC COMPANY LIMITED MAY ACT AS MARKET MAKER AND ISSUER OF DWs, AND ISSUER OF STRUCTURED NOTES ON THESE SECURITIES. The company may prepare the research reports on those underlying securities. Investors should carefully read the details of the derivative warrants and structured notes in the prospectus before making investment decisions.

ADVANC	AMATA	AOT	BDMS	BH	CBG	CENTEL	CPALL	GLOBAL	GPSC	IRPC	KBANK	KCE	KTC	MINT
PTG	PTT	PTTEP	PTTGC	SCB	SPRC	TOP	WHA	STA	BGRIM	GULF	MTC	AWC	CRC	CPF
CPN	HANA	HMPRO	IVL	OSP	SAWAD	BANPU	BCH	BTS	SCC	TU	INTUCH	RATCH	VGI	SCGP
COM7	DOHOME	JMT	CHG	TTB	BAM	BCP	AP	KTB	KKP	OR	BEM	GUNKUL	EA	SPALI
RBF	STGT	JMART	BEC	BLA	KEX	RCL	SINGER	STARK	TIDLOR	FORTH	TIPH	AAV	DELTA	BCPG
SABUY	THG	CKP	TRUE	PSL	SIRI	TQM	CK							

BUALUANG SECURITIES PUBLIC COMPANY LIMITED IS OR MAY BE AN UNDERWRITER/CO-UNDERWRITER/JOINT LEAD IN RESPECT OF THE INITIAL PUBLIC OFFERING (IPO) OF SECURITIES.

Financial Advisor	Lead underwriter/ Underwriter/ Co-underwriter

### CG Rating

Score Range	Score Range	Description
90 – 100		Excellent
80 – 89		Very Good
70 – 79		Good
60 – 69		Satisfactory
50 – 00359		Pass
Below 50	No logo given	N/A

### Thailand's Private Sector Collective Action Coalition Against Corruption programme (Thai CAC) under Thai Institute of Directors

- companies that have **declared** their intention to join CAC, and
- companies **certified** by CAC.

## CORPORATE GOVERNANCE REPORT DISCLAIMER

This research report was prepared by Bualuang Securities Public Company Limited and refers to research prepared by Morgan Stanley. Morgan Stanley does not warrant or guarantee the accuracy or completeness of its research reports. Morgan Stanley reserves copyright and other proprietary rights in the material reproduced in this report. Morgan Stanley is under no obligation to inform Bualuang Securities or you if the views or information referred to or reproduced in this research report change.

### Corporate Governance Report disclaimer

The disclosure of the survey result of the Thai Institute of Directors Association (IOD) regarding corporate governance is made pursuant to the policy of the Office of the Securities and Exchange Commission. The IOD survey is based on the information of a company listed on the Stock Exchange of Thailand and the Market for Alternative Investment disclosed to the public and able to be accessed by a general public investor. The result, therefore, is from the perspective of a third party. It is not an evaluation of operation and is not based on inside information.

The survey result is as of the date appearing in the Corporate Governance Report of Thai Listed Companies. As a result, the survey result may be changed after that date. Bualuang Securities Public Company Limited neither confirms nor certifies the accuracy of such survey results.

“Disclaimer: The disclosure of the Anti-Corruption Progress Indicators of a listed company on the Stock Exchange of Thailand, which is assessed by the relevant institution as disclosed by the Office of the Securities and Exchange Commission, is made in order to comply with the policy and sustainable development plan for the listed companies. The relevant institution made this assessment based on the information received from the listed company, as stipulated in the form for the assessment of Anti-corruption which refers to the Annual Registration Statement (Form 56-1), Annual Report (Form 56-2), or other relevant documents or reports of such listed company. The assessment result is therefore made from the perspective of a third party. It is not an assessment of operation and is not based on any inside information. Since this assessment is only the assessment result as of the date appearing in the assessment result, it may be changed after that date or when there is any change to the relevant information. Nevertheless, Bualuang Securities Public Company Limited neither confirms, verifies, nor certifies the accuracy and completeness of the assessment result.”

## BUALUANG RESEARCH – RECOMMENDATION FRAMEWORK

### STOCK RECOMMENDATIONS

**BUY:** Expected positive total returns of 15% or more over the next 12 months.

**HOLD:** Expected total returns of between -15% and +15% over the next 12 months.

**SELL:** Expected negative total returns of 15% or more over the next 12 months.

**TRADING BUY:** Expected positive total returns of 15% or more over the next 3 months.

### SECTOR RECOMMENDATIONS

**OVERWEIGHT:** The industry, as defined by the analyst's coverage universe, is expected to outperform the relevant primary market index over the next 12 months.

**NEUTRAL:** The industry, as defined by the analyst's coverage universe, is expected to perform in line with the relevant primary market index over the next 12 months.

**UNDERWEIGHT:** The industry, as defined by the analyst's coverage universe, is expected to underperform the relevant primary market index over the next 12 months.



## IMPORTANT DISCLOSURES FOR U.S. PERSONS

This research report was prepared by Bualuang Securities Public Company Limited (“BLS”). BLS is not a registered broker-dealer in the United States and, therefore, is not subject to U.S. rules regarding the preparation of research reports and the independence of research analysts. This research report is provided for distribution to “major U.S. institutional investors” in reliance on the exemption from registration provided by Rule 15a-6 of the U.S. Securities Exchange Act of 1934, as amended (the “Exchange Act”).

Under no circumstances should any recipient of this research report effect any transaction to buy or sell securities or related financial instruments through BLS. Rosenblatt Securities Inc. accepts responsibility for the contents of this research report, subject to the terms set out below, to the extent that it is delivered to a U.S. person other than a major U.S. institutional investor.

The analyst whose name appears in this research report is not registered or qualified as a research analyst with the Financial Industry Regulatory Authority (“FINRA”) and may not be an associated person of Rosenblatt Securities Inc. and, therefore, may not be subject to applicable restrictions under FINRA Rules on communications with a subject company, public appearances and trading securities held by a research analyst account.

## Additional Disclosures

This research report is for distribution only under such circumstances as may be permitted by applicable law. This research report has no regard to the specific investment objectives, financial situation or particular needs of any specific recipient, even if sent only to a single recipient. This research report is not guaranteed to be a complete statement or summary of any securities, markets, reports or developments referred to in this research report. Neither BLS nor any of its directors, officers, employees or agents shall have any liability, however arising, for any error, inaccuracy or incompleteness of fact or opinion in this research report or lack of care in this research report’s preparation or publication, or any losses or damages which may arise from the use of this research report.

BLS may rely on information barriers, such as “Chinese Walls” to control the flow of information within the areas, units, divisions, groups, or affiliates of BLS.

Investing in any non-U.S. securities or related financial instruments (including ADRs) discussed in this research report may present certain risks. The securities of non-U.S. issuers may not be registered with, or be subject to the regulations of, the U.S. Securities and Exchange Commission. Information on such non-U.S. securities or related financial instruments may be limited. Foreign companies may not be subject to audit and reporting standards and regulatory requirements comparable to those in effect within the United States.

The value of any investment or income from any securities or related financial instruments discussed in this research report denominated in a currency other than U.S. dollars is subject to exchange rate fluctuations that may have a positive or adverse effect on the value of or income from such securities or related financial instruments.

Past performance is not necessarily a guide to future performance and no representation or warranty, express or implied, is made by BLS with respect to future performance. Income from investments may fluctuate. The price or value of the investments to which this research report relates, either directly or indirectly, may fall or rise against the interest of investors. Any recommendation or opinion contained in this research report may become outdated as a consequence of changes in the environment in which the issuer of the securities under analysis operates, in addition to changes in the estimates and forecasts, assumptions and valuation methodology used herein.

No part of the content of this research report may be copied, forwarded or duplicated in any form or by any means without the prior consent of BLS and BLS accepts no liability whatsoever for the actions of third parties in this respect.