

Investment Strategy

- **สรุปภาพรวมตลาด:**
- S&P 500 ปิด +0.5% ที่ระดับ 4,396.44 จุด นำขึ้นโดยกลุ่มการเงิน +1.7% ตอรับกลุ่มแมกเก็ตตัวหลังผ่าน Stress test ด้านตัวเลขเศรษฐกิจสดใส ประมาณการ GDP สหรัฐครั้งสุดท้ายใน 1Q23 โต 2% yoy สูงกว่าประมาณการครั้งก่อนที่ 1.3% และจำนวนผู้ขอรับสวัสดิการว่างงาน -26,000 ราย สู 239,000 ราย ลดลงมากที่สุดในรอบ 20 เดือน หนุนมุมมองสหรัฐเกิด Soft landing ด้านตลาดหุ้นยุโรป STOXX 600 +0.1% ขึ้นต่อเล็กน้อย เย็นนี้หนักลงทุนรอติดตามเงินเพื่อ CPI ยุโรปในมิ.ย. คาดชะลอตัวจาก 6.1% เหลือ 5.6% yoy
- ราคาน้ำมัน WTI ขึ้นต่อ+0.4% ปิดที่ระดับ 69.9 \$/bbl นักลงทุนอยู่ในช่วงซังน้ำหนักระหว่างแนวโน้มอุปสงค์ที่แข็งแกร่งในสหรัฐกับปัจจัยกดดันเศรษฐกิจในอนาคตจากดอกเบี้ยที่มีโอกาสปรับตัวขึ้นต่อ ด้านดอลลาร์ +0.4% แข็งค่าสุดในรอบ 2 สัปดาห์ ขณะที่ทองคำทรงตัวแถวระดับ 1916 \$/oz
- วันนี้เป็นวันปิดรอบไตรมาส 2 ตลาดโดยรวมผันผวนเต็มไปดวยตัวเลขเงินเพื่อสำคัญ ผังเอเชียสัญญาซื้อขายล่วงหน้าจีนอ่อนงอก และญี่ปุ่นลดลงเล็กน้อย โดยญี่ปุ่นรายงานเงินเพื่อ Core CPI ในมิ.ย. ทรงตัวที่ 3.2% yoy ขณะที่ CPI ที่ 3.1% แรงตัวน้อยกว่าคาดที่ 3.8% ขณะที่ภาพรวมคืนนี้ตลาดรอติดตามตัวเลขเงินเพื่อ Core PCE สหรัฐ ในพ.ค. คาดทรงตัว 0.4% mom
- คาดกรอบวันนี้ 1480-1495 จับตาการ Rebalance ของนักลงทุนสถาบัน และการปรับพอร์ตของรายย่อย กับ SET50 / SET100 ชุดใหม่ ใน 2H23 และ พัฒนาการทางการเมืองเชิงบวกประเด็นประธานสภาทั่วโลก-เพื่อไทย

หุ้นแนะนำ

SIRI : เก็งกำไรตาม Sentiment เพื่อไทย-ทั่วโลก ได้ข้อสรุป ประธานสภา และ หากพิธาไม่ผ่าน โหวต สว. เพื่อไทยจะขอปรับจัดตั้งรัฐบาล / Outlook ปีนี้ SIRI ยังตั้งเป้าเปิดตัว 52 โครงการใหม่ มูลค่ารวม 7.5 หมื่นล้านบาทต้นยอด presales จะเพิ่มขึ้น 23.6% yoy เป็น 1 หมื่นล้านบาทใน 2Q23

AURA : สะสมระยะกลาง หากราคาหุ้นปรับตัวลดลงมา 1) หลังเข้าคำนวณดัชนี SET100 และ 2) ราคาของค่าปรับลดลงมาหลัง 1Q23 GDP (ปรับรอบสุดท้าย) ของสหรัฐยังแกร่งที่ +2% การขยายสาขา และ รายได้ใหม่ที่จะเกิดจากรูทิจ"ทองมาเงินไป"หนุนรายได้ในอนาคต รวมถึงธุรกิจเพชรพลอยที่มาร์จิ้นสูง

Fundamental Stock

- **KCE:** แม้วายอดขายรถยนต์ในตลาดโลกจะฟื้นตัว แต่ยอดขายสินค้าอุปโภคบริโภคกลุ่มอื่นอย่าง PC และ smartphone ยังอ่อนตัวจึงน่าจะกระทบ demand allocation ของ PCB สำหรับรถยนต์ KCE น่าจะมีกำไรปกติต่อหุ้นแต่จุดต่ำสุดใน 1Q23 แล้ว แต่เราเชื่อว่ากำไรยังไม่กลับมาเติบโต yoy อย่างน้อยจนถึง 4Q23 เราปรับเพิ่มคำแนะนำของ KCE จาก "ขาย" เป็น "ถือ" ที่ราคาเป้าหมายเดิม 36 บาท
- **WHA:** Gheco-One ได้รับคำร้องเพื่อเข้าสู่กระบวนการระงับข้อพิพาทโดยอนุญาโตตุลาการหลังระงับการซื้อถ่านหินจาก AVRA เราคาดว่ากระทบกำไรสุทธิของ WHA เพียงเล็กน้อยเนื่องจาก Gheco-One น่าจะสามารถเคลมค่าปรับจากฟผ. ยังแนะนำ "ซื้อ" WHA ที่ราคาเป้าหมาย 5.05 บาท

CGS-CIMB : ตัวเลขทางเศรษฐกิจที่ควรติดตาม

- 30 มิ.ย. : สหรัฐประกาศตัวเลข Personal Income เดือน พ.ค. จากเดือนก่อนที่ 0.4%
- 30 มิ.ย. : สหรัฐประกาศตัวเลข Personal Spending เดือน พ.ค. ตลาดคาด 0.2% จากเดือนก่อนที่ 0.8%
- 30 มิ.ย. : จีนประกาศตัวเลข Manufacturing PMI เดือน พ.ค. จากเดือนก่อนที่ 48.8
- 3 ก.ค. : สหรัฐประกาศตัวเลข Construction Spending MoM เดือน พ.ค. จากเดือนก่อนที่ 1.2%
- 3 ก.ค. : สหรัฐประกาศตัวเลข ISM Manufacturing เดือน มิ.ย. จากเดือนก่อนที่ 46.9
- 3 ก.ค. : จีนประกาศตัวเลข Caixin China PMI Mfg เดือน มิ.ย. จากเดือนก่อนที่ 50.9
- 5 ก.ค. : ไทยประกาศตัวเลข CPI YoY เดือน มิ.ย. จากเดือนก่อนที่ 0.53%
- 5 ก.ค. : สหรัฐประกาศตัวเลข Factory Orders เดือน พ.ค. จากเดือนก่อนที่ 0.4%
- 6 ก.ค. : สหรัฐประกาศตัวเลข ADP Employment Change เดือน มิ.ย. จากเดือนก่อนที่ 278k

Market Summary

Market Data	Close	Chg	Chg (%)
SET Index	1,479.57	12.64	0.86%
High	1,490.71	23.78	1.62%
Low	1,461.61	-5.32	-0.36%
SET 50 Index	902.65	6.23	0.69%
SET 100 Index	2,004.16	15.91	0.80%
MAI Index	452.57	10.63	2.41%
Volume (m share)	16,067.05		
Value (Btmn)	52,741.17		
P/E (x)	17.68		
DOW JONES	34,122.42	269.76	0.80%
NASDAQ	13,591.33	-0.42	-0.00%
FTSE100	7,471.69	-28.80	-0.38%
JAPAN	33,234.14	40.15	0.12%
HONG KONG	18,934.36	-237.69	-1.24%
KOREA	2,550.02	-14.17	-0.55%
SINGAPORE	3,207.28	0.00	0.00%
MALAYSIA	1,388.37	0.00	0.00%
CHINA	3,182.38	-7.00	-0.22%
PHILIPPINES	6,511.49	8.64	0.13%
VIETNAM	1,125.39	-12.96	-1.14%
INDONESIA	6,661.88	0.00	0.00%
INDIA	63,915.42	0.00	0.00%
SET Daily Trading (THB m)	Buy	Sell	Net
Local Institutions	5,336.91	4,807.68	529.23
Proprietary Trading	4,384.27	5,503.27	-1,119.00
Foreign Investors	27,936.54	26,788.26	1,148.28
Local Individuals	15,083.45	15,641.97	-558.52
Bond Trading - Net (THB m)	Short-term (TTM<1Y)	Long-term (TTM>1Y)	Total
Asset Mgmt. Companies	16,706.64	1,522.18	18,228.83
Domestic Companies	3,327.86	-183.78	3,144.08
Foreign Companies	-1,710.84	6,592.57	4,881.73
Total Trading Value	41,079.03	22,927.72	64,006.75
Fixed Income	Close	Chg	Chg (%)
U.S. Bond Yield - 10Y (%)	3.84	0.09	2.29%
Commodities			
WTI Crude (Nymex) (US\$/bbl)	69.86	0.30	0.43%
Brent Crude (US\$/bbl)	74.34	0.31	0.42%
Singapore GRM (US\$/bbl)	3.88	0.00	0.00%
Newcastle Coal Spot (US\$/ton)	127.90	0.00	0.00%
Gold Spot (Comex) (US\$/oz)	1917.90	5.60	0.29%
Baltic Dry Index	1112.00	-26.00	-2.28%
CURRENCY			
USD/THB	35.46	-0.09	-0.25%
USD/JPY	144.75	0.34	0.23%
EUR/USD	1.09	-0.00	-0.45%

Source : Aspen, Bloomberg, ThaiBMA, Refinitiv

Technical Pick

กลยุทธ์ : SET Index ในระยะสั้นยังมีโอกาสปรับตัวเพิ่มขึ้นไปทดสอบแนวต้านที่ 1500 และมีแนวต้านสำคัญที่ 1515 หากสามารถฟื้นตัวกลับขึ้น จะมีโอกาสปรับตัวเพิ่มขึ้นต่อเนื่องไปทดสอบแนวต้านถัดไปที่ 1540-1550 โดยมีแนวรับที่ 1475

AAV

แนวรับ : 2.68 และ 2.64
แนวต้าน : 2.90 และ 2.98
STOP LOSS ถ้าราคาหุ้นปิดต่ำกว่า 2.60

BE8

แนวรับ : 41.00 และ 40.50
แนวต้าน : 45.00 และ 47.00
STOP LOSS ถ้าราคาหุ้นปิดต่ำกว่า 39.50

Technical highlights

SET Index : แนวต้าน 1500 และ 1515

ทิศทางตลาด : SET Index ปิดที่ 1,479.57 จุด เพิ่มขึ้น 12.64 จุด มูลค่าการซื้อขาย 52,741 ล้านบาท ตลาดหุ้นไทยเมื่อวานปรับตัวเพิ่มขึ้นเกิดสัญญาณฟื้นตัวทางเทคนิคกลับขึ้นไปเคลื่อนไหวเหนือแนวรับสำคัญที่ 1475-1480 หลังจากปรับตัวลดลงเข้าใกล้แนวรับที่ 1460

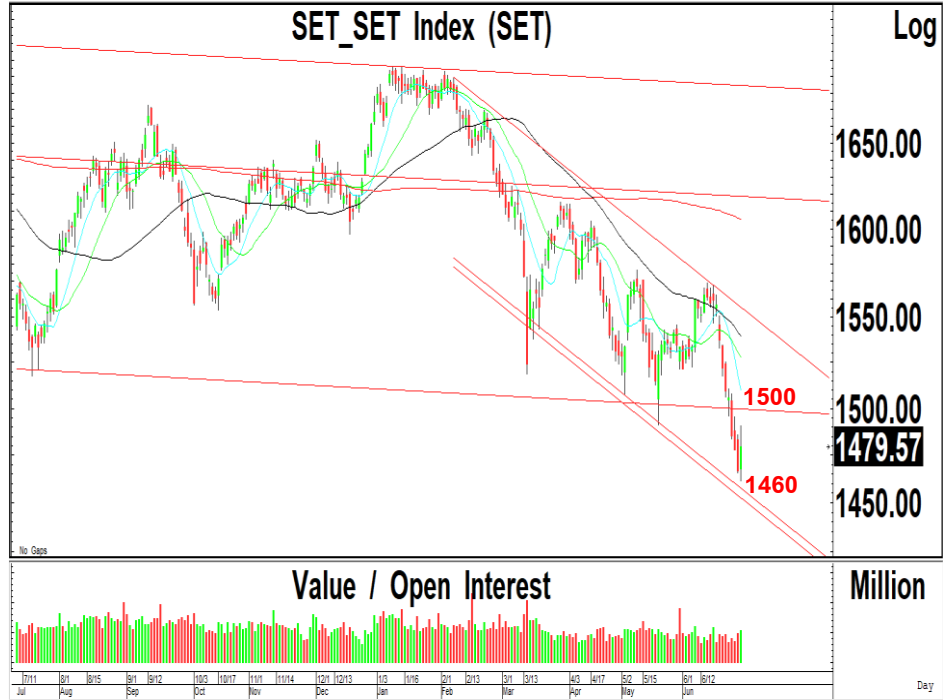

Daily: ปรับตัวเพิ่มขึ้นเกิดสัญญาณฟื้นตัวทางเทคนิคเหนือแนวรับของกรอบแนวโน้มขาลงที่ 1460 หลังจากปรับตัวลดลงหลุดแนวรับสำคัญของโครงสร้างในระยะยาวที่ 1515 ลงไป ทำให้แนวโน้มในระยะสั้นยังมีโอกาสปรับตัวเพิ่มขึ้นต่อเนื่องไปทดสอบแนวต้านที่ 1500 ถ้าสามารถทะลุผ่านขึ้นไปได้ จะมีแนวต้านถัดไปที่ 1515 หากสามารถฟื้นตัวกลับขึ้นไป จะเป็นสัญญาณฟื้นตัวเหนือแนวรับสำคัญของโครงสร้างในระยะยาวไปทดสอบแนวต้านถัดไปที่ 1540-1550 ตามกรอบแนวโน้มขาลง

กลยุทธ์: SET Index ในระยะสั้นยังมีโอกาสปรับตัวเพิ่มขึ้นไปทดสอบแนวต้านที่ 1500 และมีแนวต้านสำคัญที่ 1515 หากสามารถฟื้นตัวกลับขึ้นไป จะมีโอกาสปรับตัวเพิ่มขึ้นต่อเนื่องไปทดสอบแนวต้านถัดไปที่ 1540-1550 โดยมีแนวรับที่ 1475

Most Active Value:		แนวรับ	แนวต้าน
KBANK	สัญญาณฟื้นตัว แนวต้าน 130 ถ้าทะลุผ่านขึ้นไปได้ แนวต้านถัดไป 135-136	128 / 127	130 / 133
PTT	แนวต้านสำคัญ 33.00 ถ้าทะลุผ่านขึ้นไปได้ แนวต้านถัดไป 34.00 แนวรับ 32.00	32.50 / 32.00	33.00 / 34.00
BDMS	แนวโน้มลงทดสอบ 26.50-27.00 แนวต้าน 28.00	27.00 / 26.50	28.00 / 28.25
DELTA	แนวรับสำคัญ 91.00 ถ้าหลุดแนวรับถัดไป 82.00 แนวต้าน 95.00 และ 98.00	91.00 / 86.00	94.00 / 95.00
TTB	ซื้อที่แนวรับ 1.48-1.50 แนวต้าน 1.60	1.50 / 1.48	1.55 / 1.60
BBL	แนวโน้มลงทดสอบ 152 และ 150 แนวต้านสำคัญ 158	154 / 152	158 / 160
EA	สัญญาณฟื้นตัว แนวต้าน 58.50 และ 60.00 แนวรับ 55.00	55.00 / 54.00	58.50 / 60.00
CPALL	แนวรับสำคัญ 61.00 ถ้าหลุดแนวรับถัดไป 59.50 และ 57.00 แนวต้าน 63.00	61.00 / 59.50	62.00 / 63.00
GULF	แนวต้านสำคัญ 46.00 ถ้าทะลุผ่านขึ้นไปได้ แนวต้านถัดไป 48.00-48.50	44.00 / 43.50	45.50 / 46.00
AOT	แนวโน้มลงทดสอบ 70.00 แนวต้าน 73.00 ถ้าทะลุผ่านขึ้นไปได้ แนวต้านถัดไป 75.50	71.00 / 70.00	72.00 / 73.00

Asia Aviation (AAV TB; THB 2.68) – ชื้อ

- แนวรับ : 2.68 และ 2.64
- แนวต้าน : 2.90 และ 2.98
- ราคาหุ้นปรับตัวเพิ่มขึ้นเกิดสัญญาณฟื้นตัวทางเทคนิค พร้อมด้วยปริมาณการซื้อขายที่เพิ่มสูงขึ้น หลังจากปรับตัวลดลงต่อเนื่องไปทดสอบแนวรับของกรอบแนวโน้มขาขึ้นระยะสั้น ทำให้แนวโน้มในระยะสั้นมีโอกาสฟื้นตัวที่แนวรับสำคัญ
- MACD ปรับตัวลดลงต่ำกว่าเส้นค่าเฉลี่ยในแดนลบ เครื่องมือทางเทคนิคชี้วัดแนวโน้มลงเคลื่อนไหวเหนือแนวโน้มขึ้น RSI ปรับตัวลดลงทดสอบระดับ 40
- แนะนำซื้อ AAV โดยมีแนวรับที่ 2.68 และ 2.64 เพื่อคาดหวังการปรับตัวเพิ่มขึ้นไปทดสอบแนวต้านที่ 2.90 และ 2.98 เป็นจุดขายทำกำไร
- STOP LOSS ถ้าราคาหุ้นปิดต่ำกว่า 2.60



Beryl 8 Plus (BE8 TB; THB 41.00) – ชื้อ

- แนวรับ : 41.00 และ 40.50
- แนวต้าน : 45.00 และ 47.00
- ราคาหุ้นปรับตัวเพิ่มขึ้นเกิดสัญญาณฟื้นตัวทางเทคนิค พร้อมด้วยปริมาณการซื้อขายที่เพิ่มสูงขึ้น หลังจากปรับตัวลดลงต่อเนื่องเข้าใกล้จุดต่ำสุดเดิม ทำให้แนวโน้มในระยะสั้นมีโอกาสฟื้นตัวที่แนวรับสำคัญ
- MACD ปรับตัวลดลงต่ำกว่าเส้นค่าเฉลี่ยในแดนลบ เครื่องมือทางเทคนิคชี้วัดแนวโน้มลงเคลื่อนไหวเหนือแนวโน้มขึ้น RSI ปรับตัวลดลงต่ำกว่าระดับ 40
- แนะนำซื้อ BE8 โดยมีแนวรับที่ 41.00 และ 40.50 เพื่อคาดหวังการปรับตัวเพิ่มขึ้นไปทดสอบแนวต้านที่ 45.00 และ 47.00 เป็นจุดขายทำกำไร
- STOP LOSS ถ้าราคาหุ้นปิดต่ำกว่า 39.50

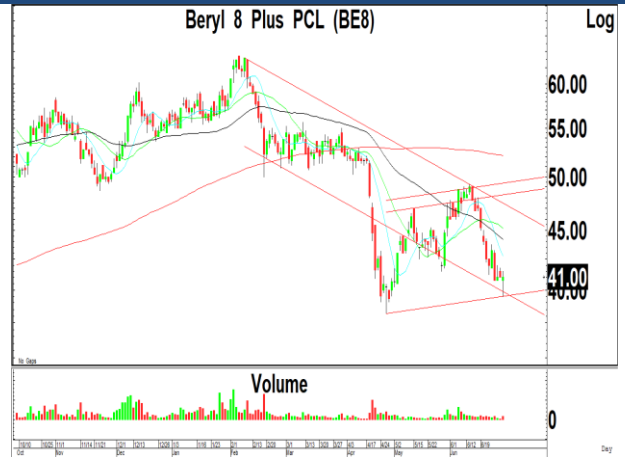

Trading Pick Follow up:

		แนวรับ	แนวต้าน
BBIK	แนวโน้มขึ้นทดสอบ 109 และ 114 แนวรับสำคัญ 99.00	100 / 99.00	109 / 114
DITTO	แนวโน้มขึ้นทดสอบ 33.50 และ 35.00 แนวรับสำคัญ 28.50	30.75 / 30.50	33.50 / 35.00
INTUCH	แนวโน้มขึ้นทดสอบ 73.00 และ 74.00 แนวรับสำคัญ 70.00	71.50 / 71.00	73.00 / 74.00
SPA	แนวโน้มขึ้นทดสอบ 12.00 และ 13.00 แนวรับสำคัญ 11.00	11.60 / 11.40	12.00 / 13.00
THCOM	แนวโน้มขึ้นทดสอบ 11.00 และ 11.40 แนวรับสำคัญ 10.00	10.60 / 10.30	11.00 / 11.40
CK	แนวโน้มขึ้นทดสอบ 19.50-19.70 แนวรับสำคัญ 18.00	18.50 / 18.00	19.00 / 19.50
GFPT	แนวโน้มขึ้นทดสอบ 13.00 และ 13.50 แนวรับสำคัญ 11.80	12.40 / 12.20	13.00 / 13.50
FORTH	แนวโน้มขึ้นทดสอบ 29.00 และ 30.00 แนวรับสำคัญ 24.50	26.50 / 25.50	29.00 / 30.00

Thailand Derivative Market

SET50 Index Futures

S50M23:899.30 ปรับตัวเพิ่มขึ้นเกิดสัญญาณฟื้นตัวทางเทคนิคไปทดสอบแนว
 ดันที่ 905 ก่อนที่จะปรับตัวลดลงไปสร้างฐานที่บริเวณ 900 ซึ่งเราคาดว่า การ
 ปรับตัวเพิ่มขึ้นในระยะสั้นมีแนวต้านสำคัญที่ 905 ถ้าสามารถทะลุผ่านขึ้นไปได้
 จะมีโอกาสปรับตัวเพิ่มขึ้นไปทดสอบแนวต้านถัดไปที่ 915-920 และมีโอกาส
 ฟื้นตัวไปทดสอบแนวต้านที่ 940

แนวรับ : 895 และ 890

แนวต้าน : 905 และ 915

คำแนะนำ: เราแนะนำให้ Open Long ใน S50U23 ถ้าปรับตัวเพิ่มขึ้นเหนือ
 905 เพื่อคาดหวังการปรับตัวเพิ่มขึ้นไปทดสอบแนวต้านที่ 915-920

STOP LOSS สถานะ Long ถ้า S50U23 ปรับตัวลดลงต่ำกว่า 900

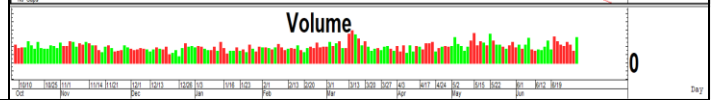
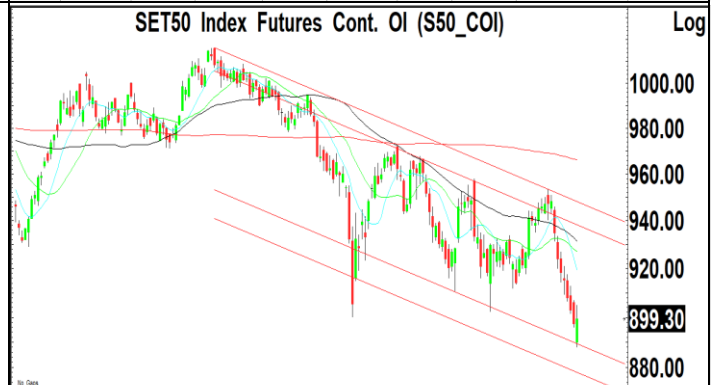
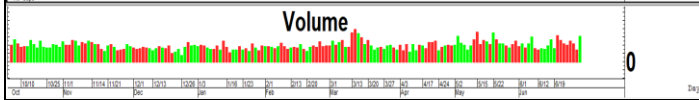
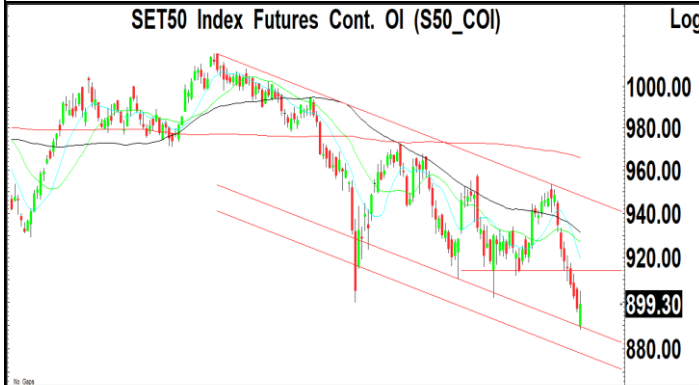
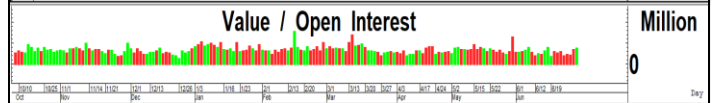
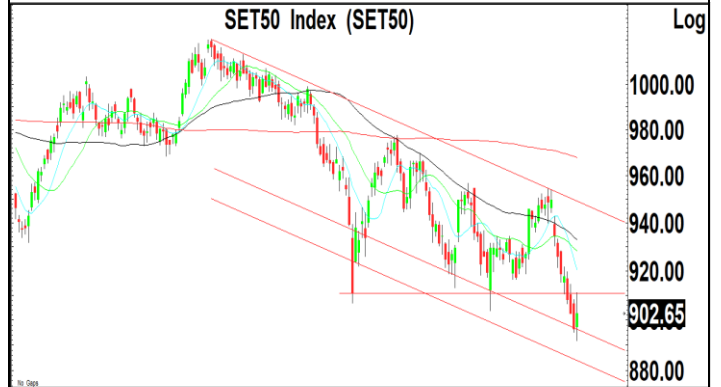

Thailand Derivative Market

Gold Futures:1937 สัญญาฟิวเจอร์สทองคำปรับตัวลดลงเกิดสัญญาณขายทางเทคนิคหลังจากปรับตัวลดลงหลุดแนวรับที่ 1950 ลงไป ตามการปรับตัวลดลงของราคาทองคำที่ปรับตัวลดลงเข้าใกล้แนวรับสำคัญที่ 1900 ทำให้แนวโน้มหลักยังมีความเสี่ยงในการปรับตัวลดลงต่อเนื่องไปทดสอบแนวรับถัดไปที่ 1920 และ 1900 โดยมีแนวต้านสำคัญที่ 1950 ในขณะที่ค่าเงินบาทมีโอกาสปรับตัวเพิ่มขึ้นไปทดสอบแนวต้านที่ 35.85-36.00 แนวรับสำคัญ 35.20

แนวรับ : 1920 และ 1900

แนวต้าน : 1940 และ 1950

คำแนะนำ: เราแนะนำให้ Open Short ใน GOU23 ที่แนวต้าน 1950 เพื่อคาดหวังการปรับตัวลดลงไปทดสอบแนวรับที่ 1920 และ 1900

STOP LOSS สถานะ Short ถ้า GOU23 ปรับตัวเพิ่มขึ้นเหนือ 1970

GF10Q23 แนวรับ 32200 และมีแนวต้าน 32500

10 Baht Gold Futures Cont. OI (GF10_COI)



Gold Spot Price,RT (IQXGL)



US Dollar/Thai Baht,RT (IQXUSTB)



Thailand Derivative Market

<p>BANPUU23</p> <p>ราคาหุ้นปรับตัวลดลงจากแรงขายทำกำไรที่แนวต้านของกรอบแนวโน้มขาลงที่ 9.00-9.15 ลงไปทดสอบแนวรับที่ 8.60 ในขณะที่โครงสร้างของการปรับฐานมีแนวรับที่ 8.40 เป็นจังหวะในการกลับเข้าไป Open Long แต่ถ้าสามารถฟื้นตัวกลับขึ้นไปเหนือระดับ 9.00 จะมีแนวต้านถัดไปที่ 9.50 และ 10.00</p> <p style="text-align: center;">แนวรับ : 8.50 และ 8.40 แนวต้าน : 9.00 และ 9.45</p> <p>คำแนะนำ: เราแนะนำให้ Open Long ใน BANPUU23 ที่แนวรับ 8.40-8.50 หรือถ้าปรับตัวเพิ่มขึ้นเหนือระดับ 9.00 ขึ้นไป แนวต้านถัดไป 9.45-9.50</p> <p>STOP LOSS สถานะ Long ถ้า BANPUU23 ปรับตัวลดลงต่ำกว่า 8.25</p>	<p style="text-align: right;">Log</p>
<p>DELTAU23X</p> <p>ราคาหุ้นปรับตัวลดลงไปทดสอบแนวรับที่ 91.00 หลังจากฟื้นตัวไปทดสอบแนวต้านที่ 98.00-99.00 ในขณะที่โครงสร้างของราคาหุ้นยังมีความเสี่ยงในการปรับตัวลดลงหากหลุดแนวรับที่ 91.00 ลงไป แนวรับถัดไป 82.00 และ 75.00 แต่ถ้าสามารถปรับตัวเพิ่มขึ้นเหนือ 99.00 ขึ้นไป แนวต้านถัดไป 104</p> <p style="text-align: center;">แนวรับ : 91.00 และ 86.00 แนวต้าน : 95.00 และ 97.00</p> <p>คำแนะนำ: เราแนะนำให้ Open Short ใน DELTAU23X ที่แนวต้าน 95.00 และ 97.00 เพื่อคาดหวังการปรับตัวลดลงไปทดสอบแนวรับที่ 86.00 และ 82.00</p> <p>STOP LOSS สถานะ Short ถ้า DELTAU23X ปรับตัวเพิ่มขึ้นเหนือ 99.00</p>	<p style="text-align: right;">Log</p>
<p>GULFU23</p> <p>ราคาหุ้นปรับตัวเพิ่มขึ้นเกิดสัญญาณฟื้นตัวไปทดสอบแนวต้านที่ 45.50-46.00 ก่อนที่จะปรับตัวลดลงไปปิดที่บริเวณ 45.00 หลังจากปรับตัวลดลงไปสร้างฐานที่บริเวณ 43.50 โดยมีแนวต้านสำคัญที่ 46.00 ถ้าทะลุผ่านขึ้นไปได้ จะมีแนวต้านถัดไปที่ 47.50-48.00 แต่มีแนวรับสำคัญที่ 43.00</p> <p style="text-align: center;">แนวรับ : 44.00 และ 43.00 แนวต้าน : 46.00 และ 47.50</p> <p>คำแนะนำ: เราแนะนำให้ STOP LOSS สถานะ Short เพื่อ Open Long ใน GULFU23 ถ้าปรับตัวเพิ่มขึ้นเหนือ 46.00 ขึ้นไป แนวต้านถัดไป 47.50-48.00</p> <p>STOP LOSS สถานะ Short ถ้า GULFU23 ปรับตัวเพิ่มขึ้นเหนือระดับ 46.00</p>	<p style="text-align: right;">Log</p>

ข่าวเด่นรอบวัน

GFPT	<p>GFPT คำสั่งซื้อมาเพียบ เฮ!บาทอ่อนช่วงไฮซีซั่น</p> <p>GFPT ลั่นอานิสงส์บาทอ่อนช่วงไฮซีซั่น ดันยอดส่งออกไก่ปรุงสุกแปรรูปและชิ้นส่วนไก่ฟุ้งต่อเนื่อง ปลื้มคำสั่งซื้อพื้นตัวทั้งจากจีน ญี่ปุ่น และอังกฤษ –ทันหุ้น</p>
SSP	<p>SSP ชุ่มดีลธุรกิจใหม่ เล็งเวียดนาม 200 เมก</p> <p>SSP วางแผนธุรกิจครึ่งหลัง 2566 บิ๊กบอส "วรุตม์ ธรรมวารานุกุปต์" สั่งเดินหน้า M&A ธุรกิจใหม่ เล็งซบอร์ตเคาะแผนต้นกรกฎาคมนี้ ส่วนแผนธุรกิจพลังงาน แยมอยู่ระหว่างเจรจาขาดชัดเจนอย่างน้อย 1 ดีล กำเงินสดพร้อมลุย 4 พันล้านบาท จ้างลงทุนเวียดนามหวังจะได้ใบอนุญาตขายไฟฟ้า 100-200 เมกะวัตต์ –ทันหุ้น</p>
SABUY	<p>SABUY รุกโลจิสติกส์โต จับตาโค้งสามทะยานต่อ</p> <p>SABUY ยัน Q3/2566 โตต่อ รับพอร์ตธุรกิจขยายตัว พร้อมปักธงปีนี้รายได้ตามฝัน ตะ 2 หมื่นล้านบาท เก็บเกี่ยวเงินลงทุนเต็มพิกัด แคมล่าสุดร่วมมือพาร์ทเนอร์ใหม่ "ซีอปปิโกลบอล-กรีนมูนส์" บันแพลตฟอรม "โอเอซิส" หวังอัพฐานกลุ่มโลจิสติกส์เพิ่ม แคมปิดจ๊อบซื้อหุ้นคืน –ทันหุ้น</p>
ORI-ASIAN	<p>ORI จับมือ ASIAN เขย่าเขาใหญ่-ศรีราชาสนั่น</p> <p>เครือ ORI จับมือ ASIAN ร่วมลงทุนธุรกิจโรงแรมและพัฒนาอสังหาริมทรัพย์ สร้างเมืองใหม่กลางเขาใหญ่-ศรีราชา มูลค่า 1,422 ล้านบาท หวังกระจายความเสี่ยงและต่อยอดรายได้ในอนาคต จับเทรนด์ผู้บริโภคยุคใหม่ รับกระแสเวลบีอิ่ง –ทันหุ้น</p>
UKEM	<p>UKEM เสกคลังสินค้านับอีอีซี ชุ่มดีลร่วมทุนพันธมิตรนอก</p> <p>UKEM โชว์เงินสดเต็มมือ 600 ล้านบาท เนรมิตคลังสินค้านับการขยายธุรกิจรถไฟฟ้าโซน EEC หนุนลูกค้าเพิ่มค่าขนส่งลด แคมเซฟค่าเช่าคลังได้ราวปีละ 12 ล้านบาท ฟากผู้บริหารแยมอยู่ระหว่างดีลร่วมทุนพันธมิตรโรงงานเคมีภัณฑ์ในต่างแดน คาดชัดเจนภายในปีนี้ พร้อมปักเป้าโตเฉลี่ย 15% ต่อเนื่อง 5 ปี –ทันหุ้น</p>
BBIK	<p>BBIK อัพเป้ารายได้โต 120% แยมครึ่งปีหลังปิดดีลใหม่</p> <p>BBIK ปรับเป้าหมายรายได้ปี 2566 ใหม่โตไม่ต่ำกว่า 120% ยืนเหนือ 1.2 พันล้านบาท พร้อมมีรายได้ทะลุ 2 พันล้านบาท ภายในปี 2568 เล็งย้ายเข้า SET ฟากผู้บริหารวาง 4 กลยุทธ์สำคัญขับเคลื่อนธุรกิจ แยมครึ่งปีหลังจ่อปิดดีลร่วมทุนพันธมิตรอย่างน้อย 1 ดีล –ทันหุ้น</p>
AF	<p>AF มีสัญญาณดีให้สินเชื่อบ้าน รุกออนไลน์ Q3</p> <p>AF แยมครึ่งปีแรกปล่อยสินเชื่อแล้วกว่า 1 หมื่นล้านบาท เพิ่มขึ้น 11% จากช่วงเดียวกันของปีก่อน เตรียมเปิดใช้ระบบแพลตฟอร์มออนไลน์ อนุมัติวงเงินรายละไม่เกิน 5 แสนบาท ภายในไตรมาส 3 นี้ ตั้งเป้าปล่อยสินเชื่อรวมปี 2566 เติบโตเกินกว่าระดับ 2 หมื่นล้านบาท เพิ่มขึ้น 15% จากปีก่อน บันรายได้โตไม่ต่ำกว่า 15% –ทันหุ้น</p>

ข่าวเด่นรอบวัน

CAZ	CAZ ลุยชิงงานอีอีพีงบชน 3 พันล้าน CAZ เดินหน้าประมูลงานทั้งปี 4.13 พันล้านบาท ส่งชิงผลงานไตรมาส 2/2566 ใกล้เคียงไตรมาสแรก ส่วนทั้งปี คาดชน 3 พันล้านบาท เล็งบุกแบ็กล็อกกว่า 4.26 พันล้านบาท เข้าปีนี้ราว 40-50% –ทันหุ้น
EKH	EKH ครึ่งปีหลังไฮซีชัน คนไขใน-นอกไหลเข้า EKH มองผลงานครึ่งปีหลังคนไขจีนกลับมาทำ IVF เพิ่มขึ้น ด้านผู้ป่วยปกติทยอยเพิ่มขึ้นต่อเนื่อง เตรียมรับรายได้ ศูนย์ไตเทียมใหม่ มีแผนขยายโรงพยาบาลเพิ่มเติม มั่นใจรายได้ปีนี้เติบโต 8-10% ตามเป้า –ทันหุ้น
SPALI	SPALI รุกชิงเจ้าตลาดภูเก็ต เปิดโครงการใหม่โกยยอด SPALI วางแผนครึ่งปีหลัง 2566 เดินเครื่องชิงเจ้าตลาดอสังหาแนวราบภูเก็ต เตรียมเปิดตัวโครงการใหม่ "ศุภาลัย วิลล์ รัชฎา ภูเก็ต" มูลค่าประมาณ 416 ล้านบาท รองรับดีมานด์ลูกค้าไทยและต่างชาติ หวังโกยยอดขายเพิ่ม –ทันหุ้น
INET	บอร์ดอนุมัติ 'INET' ขายสินทรัพย์เข้ากองระดมทุนต่อยอดธุรกิจ บอร์ด INET ไฟเขียวขายที่ดิน สิ่งปลูกสร้าง และอุปกรณ์ที่เกี่ยวข้องเนื่องกับการดำเนินงานโครงการ INET-IDC3 เฟส 2 เข้า INETREIT มูลค่าประมาณ 2,500-3,200 ล้านบาท เตรียมนำเงินที่ได้ไปลงทุนในโครงการอื่นๆ เพื่อขยายธุรกิจรองรับ การเติบโตในอนาคต –ทันหุ้น
DMT	DMT ดีมานด์ใช้ทางด่วนฟุ้งทะลุ 1 แสนคันต่อวัน DMT แยมปริมาณจราจรไตรมาส 2/2566 ขยายตัว ทะลุ 1 แสนคันต่อวัน การเดินทางคึกคัก พร้อมฤดูฝนหนุน ปริมาณการใช้ทางด่วนเพิ่ม คาดการณ์ว่าปริมาณการจราจรโดยเฉลี่ยรวมของทั้งปี 2566 จะอยู่ที่ไม่ต่ำกว่าระดับ 110,000 คันต่อวัน ส่วนการประมูลโครงการ รอคความชัดเจนจากรัฐบาลใหม่ –ทันหุ้น
BCPG	BCPG กดปุ่มโรงไฟฟ้าลาว ส่งขายเวียดนามรับทรัพย์ BCPG เผยความสำเร็จเมื่อกลางเดือนมิถุนายน 2566 ที่ผ่านมา กลุ่มบริษัทสามารถส่งกระแสไฟฟ้าที่ผลิตได้จาก โครงการโรงไฟฟ้าพลังน้ำใน สปป.ลาว ทั้ง 2 แห่ง คือ Nam San 3A และ Nam San 3B เพื่อไปขายยังเวียดนามได้ เรียบร้อยแล้ว พร้อมรับรายได้ทันที –ทันหุ้น
PTT	PTT พร้อมออกดิจิทัลบอนด์ ชูหุ้นกู้อายุ 2 ปี - ดอกเบี้ย 2.30% PTT ลุยขายดิจิทัลบอนด์ ผ่าน DIF : Web Portal เป็นครั้งแรกของไทย มูลค่ารวม 1 พันล้านบาท ดอกเบี้ยความ เป็นผู้นำพัฒนาตลาดตราสารหนี้ไทยสู่ตลาดทุนดิจิทัล โดยหุ้นกุดังกล่าวมีอายุ 2 ปี ดอกเบี้ย 2.30% ต่อปี พร้อมได้รับการจัด อันดับ "AAA(tha)" –ทันหุ้น

NVDR Trading

ประจำวัน 29 มิถุนายน 2566

NVDR TOP Value		NVDR TOP Value	
Top 25 NVDR Net Buy		Top 25 NVDR Net Sell	
1. DELTA	775,397,669	1. CPALL	-309,608,427
2. TTB	436,231,155	2. GULF	-287,704,008
3. EA	301,288,726	3. PTT	-265,309,618
4. PTTEP	154,162,410	4. BBL	-168,348,096
5. GPSC	131,571,010	5. TRUE	-142,456,546
6. SCB	129,886,100	6. BDMS	-131,879,408
7. CPN	102,471,088	7. BTG	-131,685,850
8. KCE	85,676,843	8. MINT	-106,900,865
9. BANPU	60,488,414	9. KBANK	-102,549,159
10. TISCO	58,900,668	10. AOT	-101,623,615
11. JMART	54,190,755	11. IVL	-89,399,588
12. BCP	51,454,190	12. MTC	-75,619,975
13. CPAXT	50,704,661	13. ADVANC	-72,244,400
14. GUNKUL	41,722,308	14. BCH	-71,934,262
15. TCAP	39,227,150	15. INTUCH	-60,937,158
16. OR	28,973,763	16. BH	-57,848,100
17. STGT	28,192,260	17. PTTGC	-55,950,278
18. SAPPE	26,988,050	18. LH	-49,792,416
19. TOP	26,747,950	19. EGCO	-48,032,200
20. NEX	25,629,576	20. SAWAD	-47,982,900
21. GLOBAL	24,925,928	21. HMPRO	-46,046,950
22. CPF	24,803,550	22. CENTEL	-44,335,750
23. PSG	23,937,360	23. BGRIM	-31,244,800
24. DITTO	23,648,050	24. HANA	-30,917,425
25. XO	23,536,290	25. TIDLOR	-29,718,534

NVDR TOP Volume		NVDR TOP Volume	
Top 25 NVDR Net Buy		Top 25 NVDR Net Sell	
1. TTB	288,347,890	1. TRUE	-22,342,617
2. PSG	26,499,100	2. STARK	-17,063,355
3. GUNKUL	13,509,700	3. PTT	-8,252,269
4. DELTA	8,289,606	4. SUPER	-6,900,100
5. BANPU	6,949,956	5. GULF	-6,389,430
6. CHG	6,083,603	6. LH	-6,007,770
7. SGC	5,774,100	7. AWC	-5,155,100
8. 7UP	5,707,600	8. CPALL	-5,071,129
9. EA	5,486,995	9. BTG	-4,827,200
10. BEAUTY	5,129,200	10. BDMS	-4,795,263
11. WHA	3,945,227	11. BCH	-4,159,941
12. JMART	3,716,113	12. AKS	-3,412,900
13. STGT	3,671,911	13. HMPRO	-3,365,700
14. VGI	3,408,261	14. MINT	-3,128,687
15. OTO	3,121,005	15. PROEN	-2,968,575
16. BWG	3,106,200	16. ESSO	-2,863,300
17. CHASE	3,039,500	17. IVL	-2,666,275
18. JAS	2,773,760	18. BTS	-2,481,900
19. IRPC	2,736,694	19. BEM	-2,397,701
20. THANI	2,711,100	20. ALL	-2,128,100
21. NEX	2,646,123	21. MTC	-1,991,000
22. TFG	2,548,900	22. MORE	-1,820,897
23. GPSC	2,479,205	23. RS	-1,789,000
24. PSL	2,462,450	24. AAV	-1,765,990
25. SUN	2,408,285	25. ICHI	-1,705,900

ยอดสะสม 5 วันย้อนหลัง 23 มิถุนายน - 29 มิถุนายน 2566

NVDR TOP Value		NVDR TOP Value	
Top 25 NVDR Net Buy		Top 25 NVDR Net Sell	
1. EA	756,773,041	1. AOT	-1,097,561,076
2. DELTA	558,806,979	2. BDMS	-527,893,159
3. TTB	509,983,224	3. PTT	-515,126,637
4. JMART	396,130,157	4. CPALL	-491,298,197
5. GPSC	386,184,307	5. ADVANC	-435,305,329
6. CPN	300,143,131	6. BBL	-418,837,806
7. BCP	297,195,215	7. HMPRO	-349,469,434
8. CRC	257,389,118	8. KTB	-288,204,693
9. TIDLOR	203,026,227	9. KBANK	-277,353,101
10. CHG	162,248,508	10. BH	-263,536,174
11. COM7	145,239,930	11. SCB	-241,198,359
12. BEC	123,694,311	12. MINT	-234,185,286
13. SAPPE	116,610,711	13. TU	-216,951,413
14. CPAXT	113,955,961	14. CPF	-211,040,716
15. JMT	112,336,725	15. LH	-201,806,621
16. GUNKUL	106,435,243	16. PTTEP	-196,035,348
17. SINGER	105,913,485	17. IVL	-173,604,229
18. OR	105,381,778	18. INTUCH	-141,305,518
19. WHA	98,405,264	19. BCH	-122,527,301
20. BANPU	95,477,090	20. ESSO	-120,521,505
21. STEC	88,614,260	21. AWC	-115,333,419
22. BEM	82,688,635	22. MASTER	-97,232,255
23. NEX	82,028,143	23. OSP	-85,242,849
24. SCC	75,489,599	24. THG	-82,223,450
25. TISCO	72,971,594	25. PSL	-79,180,389

NVDR TOP Volume		NVDR TOP Volume	
Top 25 NVDR Net Buy		Top 25 NVDR Net Sell	
1. TTB	336,324,144	1. STARK	-45,536,435
2. PSG	82,885,298	2. SUPER	-28,861,600
3. CHG	54,557,840	3. SIRI	-27,960,076
4. GUNKUL	34,744,606	4. HMPRO	-25,198,149
5. JMART	28,697,172	5. LH	-24,299,568
6. SGC	25,855,353	6. AWC	-23,829,899
7. WHA	21,506,787	7. BDMS	-18,937,334
8. BEAUTY	15,686,700	8. AKS	-16,948,300
9. BEC	15,369,621	9. IRPC	-16,674,025
10. EA	14,070,540	10. TU	-16,662,543
11. OTO	13,645,463	11. PTT	-16,205,723
12. SINGER	12,275,195	12. AOT	-15,305,813
13. TWZ	11,861,800	13. KTB	-15,029,552
14. BANPU	11,101,500	14. ESSO	-13,738,100
15. STEC	10,781,200	15. CPF	-10,561,938
16. BEM	9,943,075	16. VGI	-9,569,975
17. TIDLOR	9,026,081	17. CPALL	-8,027,729
18. NEX	8,562,403	18. PSL	-7,998,903
19. BCP	8,485,527	19. MINT	-6,971,098
20. 7UP	7,287,450	20. BCH	-6,965,402
21. GPSC	7,127,823	21. AAV	-6,793,781
22. CRC	6,878,825	22. WAVE	-6,521,800
23. SUN	6,163,845	23. SHR	-6,503,499
24. DELTA	6,063,789	24. BLAND	-6,104,900
25. COM7	5,723,635	25. ACE	-6,077,890

ข้อมูลแบบรายงานการเปลี่ยนแปลงการถือหลักทรัพย์ของผู้บริหาร (แบบ 59) Change by Management

Date of report 29 June, 2023		Source : กลต. (SEC)				
ชื่อบริษัท	ชื่อผู้บริหาร	วิธีการได้มา/จำหน่าย	ประเภทหลักทรัพย์	วันที่ได้มา/จำหน่าย	จำนวน	ราคา
AMARC	นาย อังกร ฉันทนาพานิช	ซื้อ	หุ้นสามัญ	28/06/2566	22,500	1.95
BRI	นาย พิระพงศ์ จรุงเอก	ซื้อ	หุ้นสามัญ	27/06/2566	2,267,300	8.54
BRI	นาย พิระพงศ์ จรุงเอก	ซื้อ	หุ้นสามัญ	28/06/2566	1,629,600	8.08
CPW	นาย ณรงค์ อังคธเนศ	ซื้อ	หุ้นสามัญ	28/06/2566	184,200	2.89
ECL	นาย ประภากร วีระพงษ์	ซื้อ	หุ้นสามัญ	28/06/2566	501,700	1.52
EKH	นาย เมธา วาเดิลก	ซื้อ	หุ้นสามัญ	28/06/2566	10,000	7.75
EP	นาย ยุทธ ชินสุภัคกุล	ซื้อ	หุ้นสามัญ	28/06/2566	176,100	3.07
GABLE	นาง พิมพ์นารา อธิโชติอนันต์	ซื้อ	หุ้นสามัญ	28/06/2566	10,000	4.90
GABLE	นาย ประภัสสร เอื้อวิวัฒน์สกุล	ซื้อ	หุ้นสามัญ	28/06/2566	630,000	4.93
GLOBAL	นาย อนวัช สุริยวานากุล	ซื้อ	หุ้นสามัญ	28/06/2566	300,000	15.53
ICN	นาย มนชัย มณีไพโรจน์	ซื้อ	หุ้นสามัญ	28/06/2566	73,000	2.72
INSET	นาย วิเชียร เจียกเจิม	ซื้อ	หุ้นสามัญ	28/06/2566	70,000	2.04
JDF	นาย สุรพล นิตติไกรพจน์	ซื้อ	หุ้นสามัญ	28/06/2566	300,000	2.00
JR	นาย จริญญา วิวัฒน์ใจษฎาภาณี	ซื้อ	หุ้นสามัญ	28/06/2566	30,200	5.70
KSL	นาย จำรัส ชินธรรมมิตร	ซื้อ	หุ้นสามัญ	27/06/2566	400,000	3.11
M	นาย พงศ์พันธุ์ พิพิธวิจิตรกร	ซื้อ	หุ้นสามัญ	28/06/2566	10,000	46.50
MJD	นางสาว เพชรลดา พูลวรลักษณ์	ซื้อ	หุ้นสามัญ	28/06/2566	200,000	1.39
NFC	นาย วีรกร อ่องสกุล	ซื้อ	หุ้นสามัญ	28/06/2566	1,200	4.00
PCC	นาย กิตติ สัมฤทธิ์	ซื้อ	หุ้นสามัญ	28/06/2566	50,000	3.20
PERM	นาย ชูชีพ ยวงวงศ์ไพบูรณ์	ซื้อ	หุ้นสามัญ	28/06/2566	170,000	0.94
PERM	นาย ชูชีพ ยวงวงศ์ไพบูรณ์	ซื้อ	หุ้นสามัญ	27/06/2566	15,300	0.94
PL	นาย สาระ ลำขำ	ซื้อ	หุ้นสามัญ	28/06/2566	10,000	2.34
PRG	นาย สุเวทย์ ชีรวชิรกุล	ซื้อ	หุ้นสามัญ	27/06/2566	2,200	10.30
PRIN	นาย ปริญญา โกวิทจินดาชัย	ซื้อ	หุ้นสามัญ	28/06/2566	7,100	2.57
PRINC	นาย สาร์ต วิทยาการ	ซื้อ	หุ้นสามัญ	29/06/2566	2,900,000	4.08
PRTR	นางสาว รัตรา เจริญพานิช	ซื้อ	หุ้นสามัญ	28/06/2566	200,000	5.32
RAM	นางสาว อุชวี กาญจนพิทักษ์	ซื้อ	หุ้นสามัญ	28/06/2566	8,600	42.25
RAM	นางสาว อุชวี กาญจนพิทักษ์	ซื้อ	หุ้นสามัญ	28/06/2566	10,000	42.00
RBF	นาง เพ็ชรา รัตนภูมิภิญโญ	ซื้อ	หุ้นสามัญ	28/06/2566	120,000	10.80
RCL	นาย ทวินโชค ดันฐวนิตย์	ซื้อ	หุ้นสามัญ	28/06/2566	76,900	23.46
RCL	นาย ทวินโชค ดันฐวนิตย์	ซื้อ	หุ้นสามัญ	27/06/2566	18,700	23.70
RS	นาย สุรชัย เชมสุโขทัยศักดิ์	ซื้อ	สัญญาซื้อขายล่วงหน้าอ้างอิงราคาหรือผลตอบแทนในหุ้นของบริษัทจดทะเบียน (Single Stock Future) ที่มีการซื้อขายใน TFEX	28/06/2566	2,100	15.56
RS	นาย สุรชัย เชมสุโขทัยศักดิ์	ซื้อ	สัญญาซื้อขายล่วงหน้าอ้างอิงราคาหรือผลตอบแทนในหุ้นของบริษัทจดทะเบียน (Single Stock Future) ที่มีการซื้อขายใน TFEX	28/06/2566	900	13.75
RS	นาย สุรชัย เชมสุโขทัยศักดิ์	ซื้อ	หุ้นสามัญ	28/06/2566	3,200,000	13.74
SANKO	นาย เกียรติภูมิ ภูมินันท์	ซื้อ	หุ้นสามัญ	28/06/2566	186,000	1.10
SIRI	นาย ศกนิจ จัยวัฒน์	ซื้อ	หุ้นสามัญ	28/06/2566	200,000	1.82
SKN	นาง กิตติยา นิมเลออร์	ซื้อ	หุ้นสามัญ	28/06/2566	50,000	4.34
SKN	นาง กิตติยา นิมเลออร์	ซื้อ	หุ้นสามัญ	28/06/2566	50,000	4.36
SMART	นาย สุรพล เดิมอริยมุตร	ซื้อ	หุ้นสามัญ	26/06/2566	50,000	0.73
SMART	นาย สุรพล เดิมอริยมุตร	ซื้อ	หุ้นสามัญ	26/06/2566	50,000	0.74
STA	นาย วิชญ์พล สิ้นเจริญกุล	ซื้อ	หุ้นสามัญ	28/06/2566	60,000	16.74
STC	นาย สุรสิทธิ์ ชัยตระกูลทอง	ซื้อ	หุ้นสามัญ	28/06/2566	5,000	0.63
SUPER	นาย จอมทรัพย์ โลจายะ	ซื้อ	หุ้นสามัญ	26/06/2566	1,000,000	0.52
SUPER	นาย จอมทรัพย์ โลจายะ	ซื้อ	หุ้นสามัญ	27/06/2566	1,500,000	0.53
SYNEX	นาง ชนัญญาธิรักษ์ เพ็ชรรัตน์	ซื้อ	หุ้นสามัญ	28/06/2566	4,000	12.00
TCMC	นาย พิมล ศรีวิกรม์	ซื้อ	หุ้นสามัญ	28/06/2566	300,000	1.83
TEAM	นาง มาลีภา มานัสสถิตย์	ซื้อ	หุ้นสามัญ	29/06/2566	60,000	5.30
TVDH	นาย ทรงพล ชัยภูมาตกรกิจ	ซื้อ	หุ้นสามัญ	31/05/2566	305,500	0.50
UTP	นาย มงคล มังกรกนก	ซื้อ	หุ้นสามัญ	28/06/2566	33,300	10.45
INSET	นาย วิเชียร เจียกเจิม	ขาย	ใบสำคัญแสดงสิทธิที่จะซื้อหุ้น	28/06/2566	100,000	0.19
RS	นาย สุรชัย เชมสุโขทัยศักดิ์	ขาย	สัญญาซื้อขายล่วงหน้าอ้างอิงราคาหรือผลตอบแทนในหุ้นของบริษัทจดทะเบียน (Single Stock Future) ที่มีการซื้อขายใน TFEX	28/06/2566	900	12.86
RS	นาย สุรชัย เชมสุโขทัยศักดิ์	ขาย	สัญญาซื้อขายล่วงหน้าอ้างอิงราคาหรือผลตอบแทนในหุ้นของบริษัทจดทะเบียน (Single Stock Future) ที่มีการซื้อขายใน TFEX	28/06/2566	2,100	14.76
SCN	นาย ธัญชาติ กิจพิพิธ	ขาย	ใบแสดงสิทธิที่จะซื้อหุ้นที่โอนไปเรียบร้อยแล้ว	28/06/2566	220,000	0.17
TITLE	นาง จิตติมา ลังจวานิช อินทจันทร์ยง	ขาย	หุ้นสามัญ	27/06/2566	23,300	2.40
WARRIX	นาย วิศิษฐ์ วนะศักดิ์ศรีสกุล	โอน	หุ้นสามัญ	29/06/2566	2,000,000	9.50
WARRIX	นาย วิศิษฐ์ วนะศักดิ์ศรีสกุล	โอน	หุ้นสามัญ	29/06/2566	2,000,000	10.10

ข้อมูลการขายชอร์ต

29-Jun-2023

หลักทรัพย์	ปริมาณหุ้นที่ขายชอร์ต (หุ้น)	มูลค่าการขายชอร์ต (บาท)	%ปริมาณการขายชอร์ต	%มูลค่าการขายชอร์ต
1 BCH-R	3383500	58,390,510.00	22.2	22.17
2 RATCH-R	713100	25,675,750.00	21.04	21.02
3 CENTEL-R	594600	27,962,000.00	20.44	20.42
4 CBG-R	1269400	81,550,100.00	19.85	19.82
5 EGCO-R	426000	55,526,650.00	18.06	18.06
6 STEC	1416100	11,987,860.00	16.2	16.05
7 IRPC-R	10237000	22,449,418.00	16.08	15.97
8 DOHOME	843700	10,181,350.00	15.39	15.33
9 MTC-R	1289200	48,872,000.00	14.61	14.58
10 AP	1215600	13,657,870.00	14.41	14.36
11 BLA-R	306600	7,525,840.00	14.25	14.16
12 INTUCH	380900	27,153,650.00	13.99	13.99
13 RATCH	471900	16,989,550.00	13.92	13.91
14 VGI	2275400	6,917,586.00	13.77	13.76
15 SKR	5400	55,620.00	13.24	13.23
16 SPALI	390000	7,815,090.00	13.09	13.11
17 INTUCH-R	356400	25,416,750.00	13.09	13.09
18 BJC	268100	9,138,900.00	12.94	12.92
19 BANPU	15406700	132,755,000.00	12.99	12.91
20 HANA-R	1197200	54,099,400.00	12.81	12.8
21 BBL	1344200	210,207,200.00	12.55	12.53
22 AOT	2019500	144,146,450.00	12.45	12.44
23 BTS-R	2076500	15,351,860.00	12.39	12.38
24 SAWAD-R	1464800	68,364,875.00	12.31	12.3
25 VIBHA-R	90000	220,386.00	12.32	12.29
26 MINT	1826600	62,043,250.00	12.27	12.25
27 LANNA-R	69700	1,026,920.00	12	11.94
28 CPALL-R	2576300	157,260,075.00	11.88	11.86
29 STA-R	746900	12,797,840.00	11.82	11.84
30 ITD	745600	947,733.00	11.8	11.83
31 GULF-R	3060700	137,554,375.00	11.76	11.74
32 BDMS	10836800	300,941,200.00	11.56	11.58
33 BGRIM-R	1330500	45,968,325.00	11.35	11.37
34 KBANK-R	2746300	348,825,000.00	11.26	11.26
35 COM7	1021000	26,156,550.00	11.22	11.16
36 CPALL	2399300	146,683,325.00	11.06	11.06
37 MONO	221400	245,754.00	11	10.85
38 KTC-R	356300	17,251,450.00	10.72	10.74
39 BAM-R	1259300	13,048,880.00	10.68	10.68
40 PSH-R	132400	1,678,530.00	10.64	10.66
41 TPIPP-R	211900	701,340.00	9.84	9.84
42 BTG	232600	6,445,625.00	9.74	9.83
43 TOA-R	133700	3,666,250.00	9.56	9.53
44 PTT	8571000	271,794,475.00	9.58	9.45
45 HMPRO-R	2469600	33,965,870.00	9.38	9.37

หลักทรัพย์	ปริมาณหุ้นที่ขายชอร์ต (หุ้น)	มูลค่าการขายชอร์ต (บาท)	%ปริมาณการขายชอร์ต	%มูลค่าการขายชอร์ต
46 PSL-R	1003200	9,237,890.00	9.37	9.35
47 WHA	7401200	32,927,938.00	9.35	9.35
48 KEX-R	153300	1,568,900.00	9.23	9.26
49 BANPU-R	10992400	95,043,670.00	9.27	9.25
50 IRPC	5846200	12,831,410.00	9.18	9.13
51 SCC-R	129400	41,608,000.00	9.05	9.05
52 MINT-R	1333700	45,542,400.00	8.96	8.99
53 JMART-R	6483000	95,604,970.00	9.03	8.99
54 TU	1821000	23,302,500.00	8.89	8.9
55 KEX	145700	1,501,050.00	8.77	8.86
56 ROJNA	82700	460,785.00	8.94	8.83
57 AWC-R	3545100	17,168,090.00	8.82	8.82
58 TISCO-R	158000	15,206,550.00	8.77	8.77
59 MTI	500	55,000.00	8.77	8.76
60 HL	55000	761,310.00	8.77	8.72
61 HMPRO	2268900	31,286,550.00	8.61	8.63
62 TPIPP	185600	612,884.00	8.62	8.6
63 KBANK	2097600	266,064,600.00	8.6	8.59
64 IVL-R	1293800	42,824,225.00	8.53	8.49
65 CPN-R	843200	53,205,300.00	8.49	8.49
66 TISCO	146100	14,062,125.00	8.11	8.11
67 SGP-R	13200	109,275.00	8.08	8.1
68 MEGA	101000	3,684,950.00	7.98	7.97
69 KTB	4469300	84,672,220.00	7.96	7.94
70 AP-R	670500	7,547,370.00	7.95	7.94
71 CK-R	202100	3,735,340.00	7.84	7.79
72 KTC	256200	12,289,775.00	7.71	7.65
73 GLOBAL	1259700	19,688,030.00	7.68	7.64
74 M-R	99200	4,609,425.00	7.27	7.31
75 UV	32300	84,662.00	7.29	7.26
76 KKP-R	226500	13,353,825.00	7.28	7.24
77 TASCO	400200	7,302,260.00	7.24	7.22
78 SCC	102400	32,970,600.00	7.16	7.17
79 HENG	148900	372,958.00	7.18	7.14
80 ERW-R	1058300	4,927,514.00	7.09	7.13
81 CRC	1108500	41,016,400.00	7.06	7.09
82 SPRC-R	1378400	11,026,715.00	7.1	7.08
83 CENTEL	206300	9,685,775.00	7.09	7.07
84 AAV	2420500	6,454,830.00	7.02	6.98
85 MBK-R	129300	2,151,080.00	6.97	6.92
86 TIDLOR-R	926700	20,940,120.00	6.8	6.8
87 DOHOME-R	363700	4,405,510.00	6.64	6.64
88 ADVANC	224900	47,678,800.00	6.58	6.6
89 KGI	98100	427,720.00	6.61	6.58
90 RCL-R	128000	3,009,820.00	6.62	6.57

หมายเหตุ :- %ปริมาณและมูลค่าการขายชอร์ต เปรียบเทียบกับปริมาณและมูลค่าการซื้อขายแบบ AOM

- " -R " ข้อมูลธุรกรรมขายชอร์ตในเอ็นวีซีอาร์

Source:SETSMART

Equity Index Futures - Trading Volume

29 June 2023

Volume, OI: Contracts

	Foreign Investor		Local Institutions		Local Investor		Total	
	Volume	%	Volume	%	Volume	%	Volume	OI
Long	152,755	39.67%	59,124	15.35%	173,219	44.98%		
Short	140,277	36.43%	58,784	15.26%	186,037	48.31%		
Net	12,478	-	340	-	-12,818	-	385,098	758,647

30 May 2023 - 29 June 2023 (1 Month)

Volume, OI: Contracts

	Foreign Investor		Local Institutions		Local Investor		Total	
	Volume	%	Volume	%	Volume	%	Volume	OI
Long	2,981,356	44.90%	960,336	14.46%	2,698,866	40.64%		
Short	3,008,676	45.31%	958,366	14.43%	2,673,516	40.26%		
Net	-27,320	-	1,970	-	25,350	-	6,640,558	758,647

3 January 2023 - 29 June 2023 (YTD)

	Foreign Investor		Local Institutions		Local Investor		Total	
	Volume	%	Volume	%	Volume	%	Volume	OI
Long	11,786,604	39.34%	4,770,702	15.93%	13,399,792	44.73%		
Short	11,991,927	40.03%	4,725,168	15.77%	13,240,003	44.20%		
Net	-205,323	-	45,534	-	159,789	-	29,957,098	758,647

Source: SETSMART

Rights & Benefits

June

June				
Monday	Tuesday	Wednesday	Thursday	Friday
			01-Jun	02-Jun
				BKKCP-XD@0.16 TIF1-XD@0.14
05-Jun	06-Jun	07-Jun	08-Jun	09-Jun
	UREKA-W2-XE 1:1@1 WHABT-XD@0.1685	NVD-W2-XE 1:1.018@2.477 PPPM-W5-XE 1:1@0.1	BTSQIF-XN@0.182 NETEASE80-XD@0.02692	BCT-XD@1.4 KWM-W1-XE 1:1@1.5 TR-XD@0.05
12-Jun	13-Jun	14-Jun	15-Jun	16-Jun
	ABFTH-XD@13 BYDCOM80-XD@0.0049 MVP-W1-XE 1:1.0409@1.1528	LHK-XD@0.09 NUSA-XW5:1 PINGAN80-XD@0.06999		
19-Jun	20-Jun	21-Jun	22-Jun	23-Jun
	SFLEX-W1-XE 1:1@4.5			
26-Jun	27-Jun	28-Jun	29-Jun	30-Jun
	TTT-XD@0.75	3K-BAT-XD@0.25	PROUD-XR 1.8:1@1.75	

Remark *ND - No Dividend, XD - Cash Dividend, XD(ST) - Stock Dividend, XR - Rights for Common, XW - Rights for Warrant, XT - Rights for Transferable Subscription Right, XN - Capital Return, XB - Pre-emptive = Pre-emptive Rights

SOURCES: Stock Exchange of Thailand (SET)

Rights & Benefits

July

July				
Monday	Tuesday	Wednesday	Thursday	Friday
03-Jul	04-Jul	05-Jul	06-Jul	07-Jul
	OSP-XD@0.8 STANLY-XD@20	KUN-XW3:1	LHSC-XD@0.13 MINT-W7-XE 1:1@21.6 QHPF-XD@0.12	KC-XR 1:1.7@0.12
10-Jul	11-Jul	12-Jul	13-Jul	14-Jul
	KGEN-XW3:1			
17-Jul	18-Jul	19-Jul	20-Jul	21-Jul
				TMW-XD@1.7
24-Jul	25-Jul	26-Jul	27-Jul	28-Jul
B-W6-XE 1:2.939@0.225	VGI-XD@0.04			
31-Jul				
EPG-XD@0.14				

Remark *ND - No Dividend, XD - Cash Dividend, XD(ST) - Stock Dividend, XR - Rights for Common, XW - Rights for Warrant, XT - Rights for Transferable Subscription Right, XN - Capital Return, XB - Pre-emptive = Pre-emptive Rights

SOURCES: Stock Exchange of Thailand (SET)

Share Listing

June-2023

Monday	Tuesday	Wednesday	Thursday	Friday
			01-Jun New Listing K-W2 - 79.784 M Shares 1(W):1(C) @0.80 Bt (1 Y TTM) Share Listing MOSHI - 29.999 M Shares NUSA - 1,420.508 M Shares SNP - 1.895 M Shares	02-Jun Share Listing CHO - 66.137 M Shares GEL - 1,572.729 M Shares SBNEXT - 54.941 M Shares
05-Jun Substitution for Queen Birthday & Wisakha Bucha Day	06-Jun Share Listing JKN - 1.355 M Shares	07-Jun Share Listing NEX - 347.374 M Shares	08-Jun New Listing BE8-W1 - 13.234 M Shares 1(W):1(C) @75.00 Bt (3 Y TTM) Share Listing NRF - 3,149 Shares SIRI - 6.500 M Shares SKY - 31.213 M Shares	09-Jun Share Listing SC - 1.018 M Shares
12-Jun New Listing BIOTEC-W2 - 1,016.663 M Shares 1(W):1(C) @0.50Bt (2.83 Y TTM) Share Listing EKH - 7.741 M Shares KUN - 62.710 M Shares SABUY - 4.781 M Shares	13-Jun New Listing AKR-W2 - 294.305 M Shares 1(W):1(C) @1.00Bt (1 Y TTM) Share Listing BC - 661,280 Shares EFORL - 612,213 Shares SDC - 44.444 M Shares	14-Jun Share Listing NKI - 1.000 M Shares	15-Jun New Listing A5-W2 - 120.934 M Shares 1(W):1(C) @5.00Bt (1 Y TTM) A5-W3 - 120.934 M Shares 1(W):1(C) @8.30Bt (1.5 Y TTM) Share Listing PJW - 4.284 M Shares	16-Jun Share Listing FLOYD - 39.999 M Shares PORT - 2,667 Shares SDC - 44.444 M Shares TRV - 30.000 M Shares
19-Jun New Listing TBN - 100 M Shares MAI/Technology, IPO Price (Bt): 17.00 TMI-W2 - 335.306 M Shares 1(W):1(C) @1.00Bt (1.58 Y TTM) Share Listing KGEN - 126.396 M Shares OTO - 233.236 M Shares TFG - 156.761 M Shares	20-Jun Share Listing CHO - 29.239 M Shares CPANEL - 3.183 M Shares GIFT - 330.000 M Shares	21-Jun New Listing BLC - 600 M Shares SET/Personal & Pharma., IPO Price (Bt): 10.50 DEMCO-W7 - 137.140 M Shares 1(W):1(C) @3.50Bt (1.50 Y TTM) Share Listing DOD - 16.024 M Shares JCKH - 245.901 M Shares MBK - 3.191 M Shares STOWER - 328 Shares	22-Jun Share Listing DITTO - 27.000 M Shares	23-Jun Share Listing CGD - 533 Shares CHO - 29.239 M Shares
26-Jun Share Listing PRG - 2,600 Shares	27-Jun	28-Jun New Listing IP-W2 - 93,129 M Shares 1(W):1(C) @20.00Bt (2 Y TTM) MILL-W7 - 1,388.673 M Shares 1(W):1(C) @0.40Bt (1.5 Y TTM) Share Listing SABUY - 91.009 M Shares SKY - 60.000 M Shares TEAMG - 92,500 Shares	29-Jun Share Listing CHO - 30.864 M Shares	30-Jun New Listing TPL - 524 M Shares MAI/Services, IPO Price (Bt): 3.30

	Units	29-Jun-23	(%)	WTD	(%)	MTD	(%)	QTD	(%)	YTD	(%)
Refinery & Oil											
Dubai	USD/barrel	75.48	1.4%	74.81	-1.3%	74.60	-0.6%	77.66	-2.3%	78.59	-19.0%
Brent	USD/barrel	74.34	0.8%	73.81	-1.9%	74.85	-1.1%	78.05	-4.1%	79.72	-20.2%
Nymex	USD/barrel	69.86	0.4%	69.25	-1.9%	70.35	-1.6%	73.40	-3.3%	74.63	-7.9%
Jet Oil	USD/barrel	89.64	0.5%	89.78	-2.6%	90.22	1.7%	91.98	-13.2%	99.04	-20.3%
Jet - Dubai Spread	USD/barrel	14.16	-4.2%	14.97	-8.3%	15.62	14.3%	14.32	-45.9%	20.45	-24.8%
Diesel	USD/barrel	89.84	0.3%	90.08	-1.9%	89.82	2.1%	91.31	-13.8%	98.65	-23.2%
Diesel - Dubai Spread	USD/barrel	14.36	-4.9%	15.27	-4.9%	15.22	17.7%	13.65	-48.2%	20.06	-36.0%
Gasoline	USD/barrel	86.06	0.9%	85.34	-0.8%	85.67	0.1%	88.45	-6.4%	91.50	-16.6%
Gasoline-Dubai Spread	USD/barrel	10.58	-2.3%	10.53	3.3%	11.07	5.4%	10.79	-28.0%	12.91	1.7%
Fuel Oil	USD/barrel	66.49	2.2%	65.53	-1.5%	65.10	0.1%	66.65	6.5%	64.61	-17.8%
FO - Dubai Spread	USD/barrel	(8.99)	-4.2%	(9.28)	-0.3%	(9.50)	-5.4%	(11.01)	-35.0%	(13.98)	-24.2%
Natural Gas	USD/MMBtu	2.70	1.2%	2.75	1.7%	2.55	0.7%	2.57	-20.0%	2.89	-37.4%
NA Spot LPG Propane	US cent/gal	54.80	-0.4%	55.33	-3.5%	57.74	-11.2%	67.73	-17.2%	74.86	-32.8%
NA Spot LPG Normal Butane	US cent/gal	43.50	-91.9%	42.83	-93.0%	42.27	-91.8%	65.13	-88.8%	86.32	-85.7%

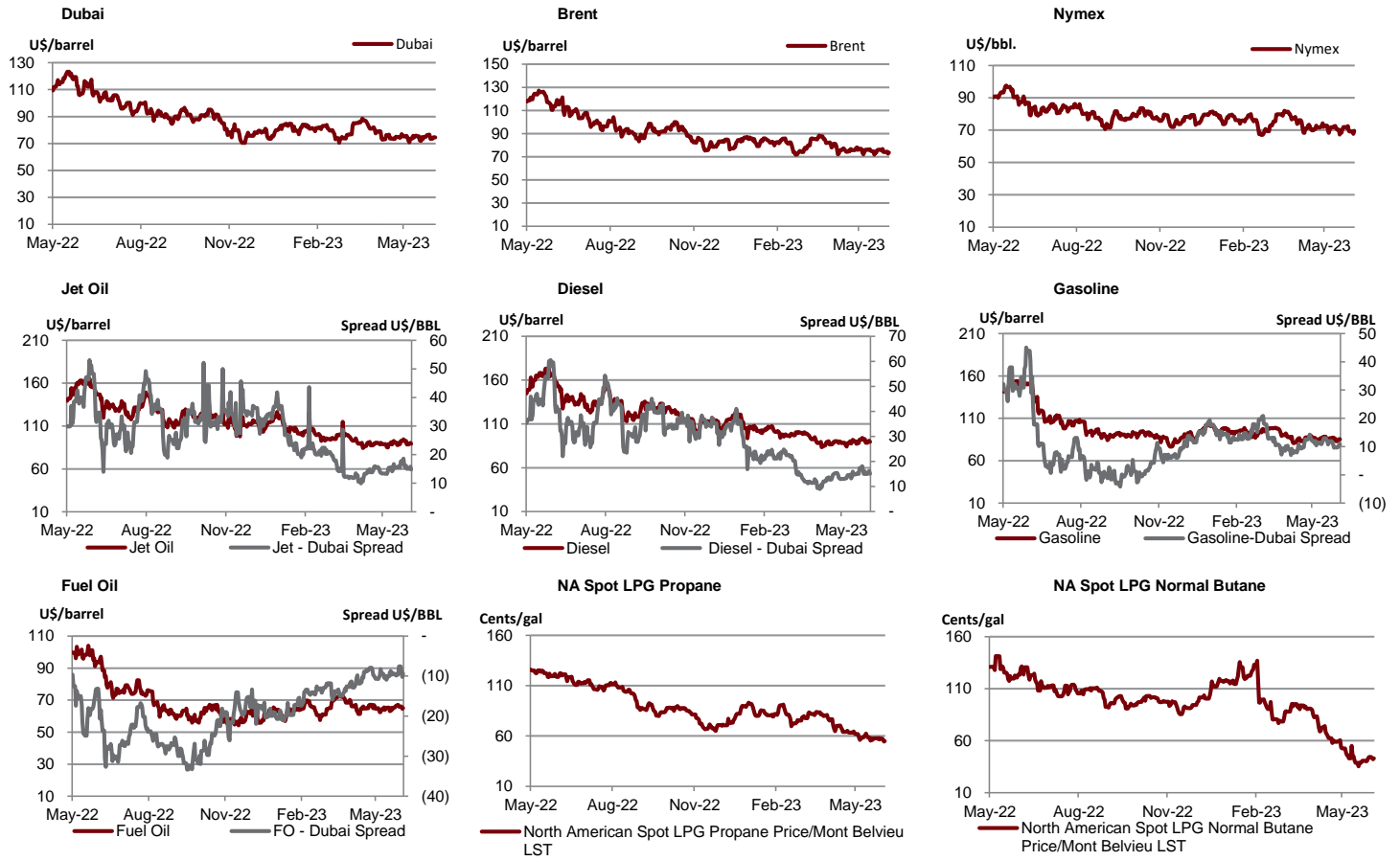

Source : Bloomberg

	Units	29-Jun-23	(%)	WTD	(%)	MTD	(%)	QTD	(%)	YTD	(%)
Soft Commodities											
Sugar #11 (World)	USd/lb.	22.08	-2.3%	23	-9.7%	24.57	-3.4%	24.62	28.8%	21.85	25.4%
Corn	USd/bu.	528.50	-1.5%	554	-9.1%	560.75	8.3%	543.63	-6.5%	562.50	-6.5%
Wheat Future(Cbt)	USd/bu.	667.50	-0.3%	694	-6.1%	674.06	5.7%	666.69	-11.0%	707.94	-18.8%
Soybean Future	USd/bu.	1,265.75	0.1%	1,287	-4.1%	1,256.44	3.0%	1,257.25	-7.3%	1,307.00	-2.9%
Soybean Meal	USD/T.	380.50	0.7%	386	-6.5%	383.72	-1.0%	394.56	-4.5%	403.82	7.7%
Palm Oil	MYR/metric tonne	3,721.00	0.0%	3,704	0.4%	3,537.69	-6.6%	3,841.86	-4.4%	3,931.15	-23.3%
SHFE Natural Rubber	CNY/MT	13,000.00	-0.1%	13,020	-1.9%	13,164.00	3.9%	12,522.40	0.0%	12,521.60	-6.5%

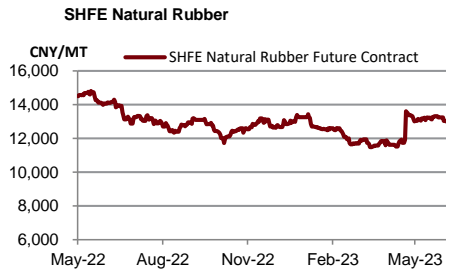
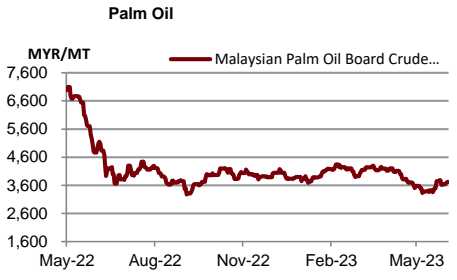
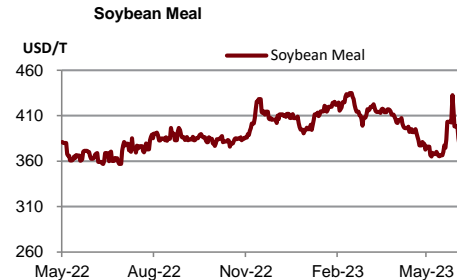
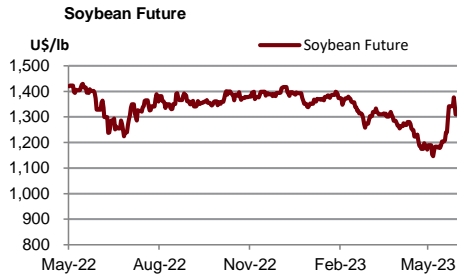
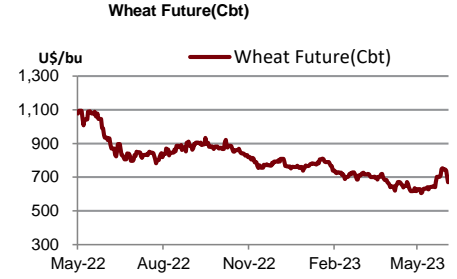
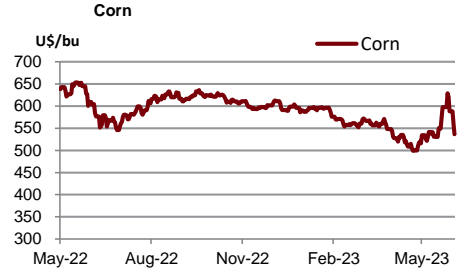
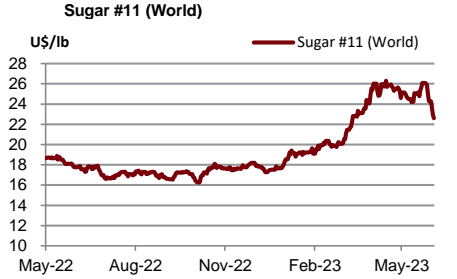

Source : Bloomberg

June 30, 2023

	Units	29-Jun-23	(%)	WTD	(%)	MTD	(%)	QTD	(%)	YTD	(%)
Shipping											
Baltic Dry Index (BDI)	USD	1,138.00	0.0%	1,185	3.3%	1,080	-23.7%	1,320	30.6%	1,158	-40.1%
Baltic Supramax Index (BSI)	USD	752.00	0.0%	746	-0.9%	758	-28.4%	986	6.6%	954	-52.6%
Baltic Clean Tanker Index (BCTI)	USD	593.00	0.0%	601	0.5%	610	-6.7%	736	-19.9%	831	-32.4%
Baltic Dirty Tanker Index (BDTI)	USD	1,017.00	0.0%	1,040	-8.4%	1,091	-8.7%	1,163	-17.1%	1,289	-7.3%

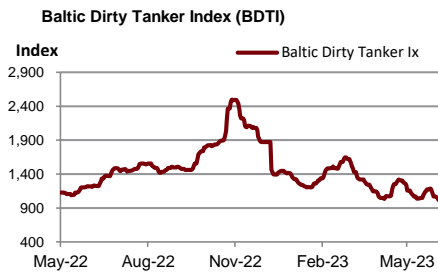
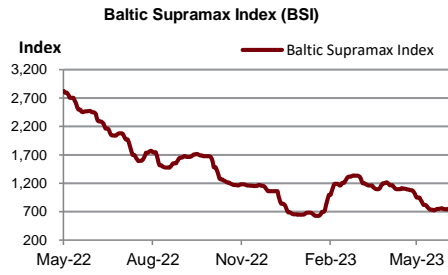
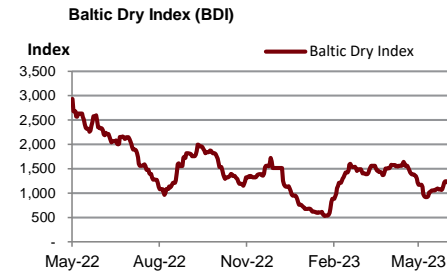

Source : Bloomberg

Metal	Units	29-Jun-23	(%)	WTD	(%)	MTD	(%)	QTD	(%)	YTD	(%)
Lme Aluminum Spot (\$)	USD/MT	2,119.59	-0.6%	2,130	-1.9%	2,188	-3.5%	2,263	-5.8%	2,335	-13.6%
Lme Alum Aly Spot (\$)	USD/MT	1,953.50	0.1%	1,952	0.0%	1,951	0.1%	1,950	-5.6%	2,010	-2.8%
Lme Nasaac Spot (\$)	USD/MT	2,413.25	0.0%	2,414	-0.1%	2,415	-4.3%	2,461	8.5%	2,360	-9.5%
Lme Copper Spot (\$)	USD/MT	8,177.00	-1.0%	8,310	-2.7%	8,400	2.2%	8,463	-5.3%	8,712	-1.1%
Lme Lead Spot (\$)	USD/MT	2,094.50	-1.2%	2,125	-4.1%	2,122	1.8%	2,117	-0.9%	2,127	-0.9%
Lme Nickel Spot (\$)	USD/MT	20,458.00	3.0%	20,246	-5.8%	21,276	-3.2%	22,310	-14.1%	24,216	-5.5%
Lme Tin Spot (\$)	USD/MT	26,766.00	-1.7%	27,185	-4.4%	27,205	6.5%	26,208	-0.2%	26,234	-15.8%
Gold Spot \$/Oz	USD/t oz.	1,908.20	0.0%	1,912	-1.0%	1,941	-2.5%	1,977	4.5%	1,934	7.3%
Thailand Gold Bar Buying Prices	THB/15.244 grams	32,050.00	0.0%	31,933	-0.3%	32,042	-0.4%	32,163	6.4%	31,196	4.8%
Thailand Gold Bar Selling Price	THB/15.244 grams	32,150.00	0.0%	32,033	-0.3%	32,142	-0.4%	32,263	6.4%	31,296	4.8%
Thailand Gold Ornament Buying Price	THB/15.16 grams	31,472.16	0.0%	31,358	-0.3%	31,465	-0.4%	31,584	6.4%	30,635	4.8%
Thailand Gold Ornament Selling Price	THB/15.16 grams	32,650.00	0.0%	32,533	-0.3%	32,642	-0.4%	32,763	6.3%	31,796	4.7%

Lme Aluminum Spot (\$)

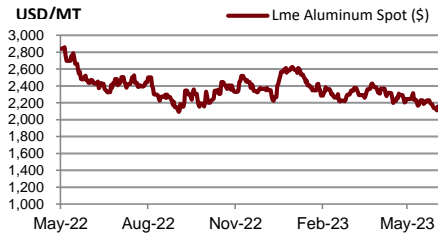

Lme Alum Aly Spot (\$)

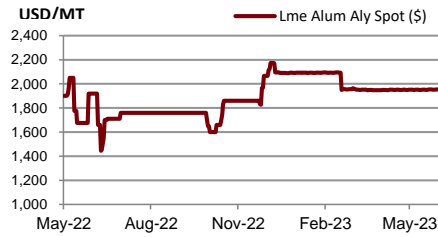

Lme Nasaac Spot (\$)

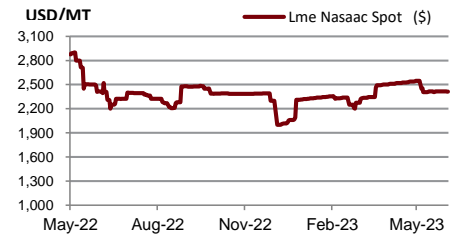

Lme Copper Spot (\$)



Lme Lead Spot (\$)

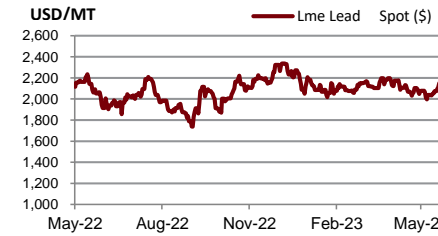

Lme Nickel Spot (\$)

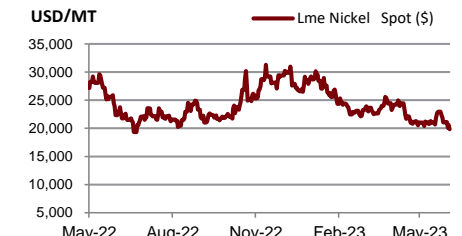

Lme Tin Spot (\$)

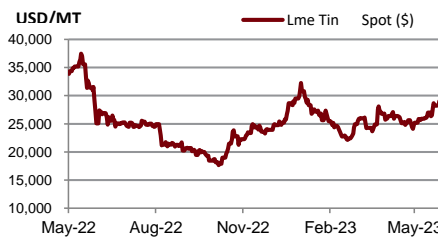

Gold Spot \$/Oz

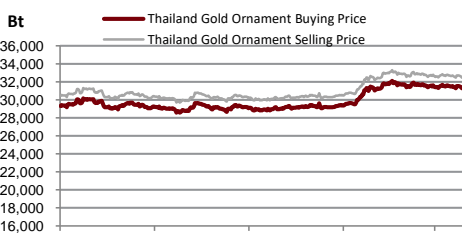
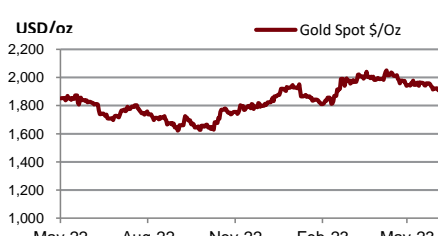

DISCLAIMER

การเสนอคำแนะนำ ข้อมูลบทวิเคราะห์ และการคาดการณ์ รวมทั้งการแสดงความคิดเห็นที่ปรากฏอยู่ในรายงานฉบับนี้ จัดทำขึ้นบนพื้นฐานของแหล่งข้อมูลที่ดีที่สุดที่ได้รับมา และพิจารณาเห็นว่าน่าเชื่อถือ แต่ทั้งนี้ทางบริษัทหลักทรัพย์ ซีจีเอส-ซีไอเอ็มบี (ประเทศไทย) จำกัด ไม่อาจรับรองความถูกต้องและความสมบูรณ์ของข้อมูลดังกล่าว ความเห็นที่แสดงไว้ในรายงานฉบับนี้ไม่ถือว่าการเสนอแนะหรือการชี้ชวนให้ซื้อหรือขายหลักทรัพย์ การนำไปใช้ซึ่งข้อมูล บทวิเคราะห์และการคาดการณ์ทั้งหลายที่ปรากฏอยู่ในรายงานฉบับนี้เป็นกรณำไปใช้โดยให้ผู้ใช้ยอมรับความเสี่ยงและเป็นดุลยพินิจของผู้ใช้แต่ผู้เดียว

คำนิยามของ RECOMMENDATION (คำแนะนำการลงทุน)

คำแนะนำในหุ้น

ADD: ในกรณีผลตอบแทนของหุ้นที่คาดการณ์มากกว่า 10% ในช่วงเวลา 12 เดือนข้างหน้า

HOLD: ในกรณีผลตอบแทนของหุ้นที่คาดการณ์อยู่ระหว่าง 0% ถึง 10% ในช่วงเวลา 12 เดือนข้างหน้า

REDUCE: ในกรณีผลตอบแทนของหุ้นที่คาดการณ์น้อยกว่า 0% ในช่วงเวลา 12 เดือนข้างหน้า

คำแนะนำในภาคอุตสาหกรรม

OVERWEIGHT: ในกรณีที่บริษัทจำนวนมากในอุตสาหกรรมที่คาดการณ์ว่ามีผลตอบแทนมากกว่า 10% ในช่วงเวลา 12 เดือนข้างหน้า

NEUTRAL: ในกรณีที่บริษัทจำนวนมากในอุตสาหกรรมที่คาดการณ์ว่ามีผลตอบแทนอยู่ระหว่าง 0% ถึง 10% ในช่วงเวลา 12 เดือนข้างหน้า

UNDERWEIGHT: ในกรณีที่บริษัทจำนวนมากในอุตสาหกรรมที่คาดการณ์ว่ามีผลตอบแทนน้อยกว่า 0% ในช่วงเวลา 12 เดือนข้างหน้า

รายงานการประเมินการกำกับดูแลกิจการ (CGR)

การเปิดเผยผลการสำรวจของสมาคมส่งเสริมสถาบันกรรมการบริษัทไทย (IOD) ในเรื่องการกำกับดูแลกิจการ (Corporate Governance) นี้เป็นการดำเนินการตามนโยบายของสำนักงานคณะกรรมการกำกับหลักทรัพย์และตลาดหลักทรัพย์ โดยการสำรวจของ IOD เป็นการสำรวจและประเมินจากข้อมูลของบริษัทจดทะเบียนในตลาดหลักทรัพย์แห่งประเทศไทย และตลาดหลักทรัพย์ เอ็มเอไอ ที่มีการเปิดเผยต่อสาธารณะ และเป็นข้อมูลให้ผู้ลงทุนทั่วไปสามารถเข้าถึงได้ ดังนั้นผลสำรวจดังกล่าวจึงเป็นการนำเสนอในมุมมองของบุคคลภายนอก โดยไม่ได้เป็นการประเมินการปฏิบัติ และมีได้มีการไขข้อข้อมูลภายในในการประเมิน

อนึ่ง ผลการสำรวจดังกล่าว เป็นผลการสำรวจ ณ วันที่ปรากฏในรายงานการกำกับดูแลกิจการบริษัทจดทะเบียนไทยเท่านั้น ดังนั้น ผลการสำรวจจึงอาจเปลี่ยนแปลงได้ภายหลังจากวันดังกล่าว ทั้งนี้ บริษัทหลักทรัพย์ ซีจีเอส-ซีไอเอ็มบี (ประเทศไทย) จำกัด มิได้ยืนยันหรือรับรองถึงความถูกต้องของผลสำรวจดังกล่าวแต่อย่างใด

ช่วงคะแนน	สัญลักษณ์	ความหมาย
90 – 100		ดีเลิศ
80 – 89		ดีมาก
70 - 79		ดี
60 – 69		ดีพอใช้
50 – 59		ผ่าน
ต่ำกว่า 50	No logo given	N/A

จะทำการเผยแพร่รายชื่อเฉพาะบริษัทที่ได้คะแนนอยู่ในระดับ “ดี” ขึ้นไป ซึ่งมี 3 กลุ่มคือ “ดี” “ดีมาก” และ “ดีเลิศ” โดยประกาศรายชื่อบริษัทในแต่ละกลุ่มเรียงตามลำดับตัวอักษรชื่อย่อบริษัทในภาษาอังกฤษ

รายงานการประเมินการกำกับดูแลกิจการ (CGR) โดยสมาคมส่งเสริมสถาบันกรรมการบริษัทไทย 2565



AAV	ADVANC	AF	AH	AIRA	AJ	AKP	AKR	ALLA	ALT	AMA	AMARIN
AMATA	AMATAV	ANAN	AOT	AP	APURE	ARIP	ASP	ASW	AUCT	AWC	AYUD
BAFS	BAM	BANPU	BAY	BBIK	BBL	BCP	BCPG	BDMS	BEM	BEYOND	BGC
BGRIM	BIZ	BKI	BOL	BPP	BRR	BTS	BTW	BWG	CENTEL	CFRESH	CGH
CHEWA	CHO	CIMBT	CK	CKP	CM	CNT	COLOR	COM7	COMAN	COTTO	CPALL
CPF	CPI	CPN	CRC	CSS	DDD	DELTA	DEMCO	DOHOME	DRT	DTAC	DUSIT
EA	EASTW	ECF	ECL	EE	EGCO	EPG	ETC	ETE	FN	FNS	FPI
FPT	FSMART	FVC	GC	GEL	GFPT	GGC	GLAND	GLOBAL	GPI	GPSC	GRAMMY
GULF	GUNKUL	HANA	HARN	HENG	HMPRO	ICC	ICHI	III	ILINK	ILM	IND
INTUCH	IP	IRC	IRPC	ITEL	IVL	JTS	JWD	K	KBANK	KCE	KEX
KGI	KKP	KSL	KTB	KTC	LALIN	LANNA	LHFG	LIT	LOXLEY	LPN	LRH
LST	MACO	MAJOR	MAKRO	MALEE	MBK	MC	MCOT	METCO	MFEC	MINT	MONO
MOONG	MSC	MST	MTC	MVP	NCL	NEP	NER	NKI	NOBLE	NSI	NVD
NYT	OISHI	OR	ORI	OSP	OTO	PAP	PCSGH	PDG	PDJ	PG	PHOL
PLANB	PLANET	PLAT	PORT	PPS	PR9	PREB	PRG	PRM	PSH	PSL	PTG
PTT	PTTEP	PTTGC	PYLON	Q-CON	QH	QTC	RATCH	RBF	RS	S	S&J
SAAM	SABINA	SAMART	SAMTEL	SAT	SC	SCB	SCC	SCCC	SCG	SCGP	SCM
SCN	SDC	SEAFCO	SEAOIL	SE-ED	SELIC	SENA	SENAJ	SGF	SHR	SICT	SIRI
SIS	SITHAI	SMPK	SNC	SONIC	SORKON	SPALI	SPI	SPRC	SPVI	SSC	SSSC
SST	STA	STEC	STGT	STI	SUN	SUSCO	SUTHA	SVI	SYMC	SYNTEC	TACC
TASCO	TCAP	TEAMG	TFMAMA	THANA	THANI	THCOM	THG	THIP	THRE	THREL	TIPCO
TISCO	TK	TKN	TKS	TKT	TMILL	TMT	TNDT	TNITY	TOA	TOP	TPBI
TQM	TRC	TRUE	TSC	TSR	TSTE	TSTH	TTA	TTB	TTCL	TTW	TU
TVDH	TVI	TVO	TWPC	U	UAC	UBIS	UPOIC	UV	VCOM	VGI	VIH
WACOAL	WAVE	WHA	WHAUP	WICE	WINNER	XPG	ZEN				



2S	7UP	ABICO	ABM	ACE	ACG	ADB	ADD	AEONTS	AGE	AHC	AIE
AIT	ALUCON	AMANAH	AMR	APCO	APCS	AQUA	ARIN	ARROW	AS	ASAP	ASEFA
ASIA	ASIAN	ASIMAR	ASK	ASN	ATP30	B	BA	BC	BCH	BE8	BEC
BH	BIG	BJC	BJCHI	BLA	BR	BRI	BROOK	BSM	BYD	CBG	CEN
CHARAN	CHAYO	CHG	CHOTI	CHOW	CI	CIG	CITY	CIVIL	CMC	CPL	CPW
CRANE	CRD	CSC	CSP	CV	CWT	DCC	DHOUSE	DITTO	DMT	DOD	DPAIN
DV8	EASON	EFORL	ERW	ESSO	ESTAR	FE	FLOYD	FORTH	FSS	FTE	GBX
GCAP	GENCO	GJS	GTB	GYT	HEMP	HPT	HTC	HUMAN	HYDRO	ICN	IFS
IIG	IMH	INET	INGRS	INSET	INSURE	IRCP	IT	ITD	J	JAS	JCK
JCKH	JMT	JR	KBS	KCAR	KIAT	KISS	KK	KOOL	KTIS	KUMWEL	KUN
KWC	KWM	L&E	LDC	LEO	LH	LHK	M	MATCH	MBAX	MEGA	META
MFC	MGT	MICRO	MILL	MITSI	MK	MODERN	MTI	NATION	NBC	NCAP	NCH
NDR	NETBAY	NEX	NINE	NNCL	NOVA	NPK	NRF	NTV	NUSA	NWR	OCC
OGC	ONEE	PACO	PATO	PB	PICO	PIMO	PIN	PJW	PL	PLE	PM
PMTA	PPP	PPPM	PRAPAT	PRECHA	PRIME	PRIN	PRINC	PROEN	PROS	PROUD	PSG
PSTC	PT	PTC	QLT	RCL	RICHY	RJH	ROJNA	RPC	RT	RWI	S11
SA	SABUY	SAK	SALEE	SAMCO	SANKO	SAPPE	SAWAD	SCAP	SCI	SCP	SE
SECURE	SFLEX	SFP	SFT	SGP	SIAM	SINGER	SKE	SKN	SKR	SKY	SLP
SMART	SMD	SMIT	SMT	SNNP	SNP	SO	SPA	SPC	SPCG	SR	SRICHA
SSF	SSP	STANLY	STC	STPI	SUC	SVOA	SVT	SWC	SYNEX	TAE	TAKUNI
TCC	TCMC	TFG	TFI	TFM	TGH	TIDLOR	TIGER	TIPH	TITLE	TM	TMC
TMD	TMI	TNL	TNP	TNR	TOG	TPA	TPAC	TPCS	TPIPL	TPIPP	TPLAS
TPS	TQR	TRITN	TRT	TRU	TRV	TSE	TVT	TWP	UBE	UEC	UKEM
UMI	UOBKH	UP	UPF	UTP	VIBHA	VL	VPO	VRANDA	WGE	WIJK	WIN
WINMED	WORK	WP	XO	YUASA	ZIGA						



A	A5	AI	ALL	ALPHAX	AMC	APP	AQ	AU	B52	BEAUTY	BGT
BLAND	BM	BROCK	BSBM	BTNC	CAZ	CCP	CGD	CMAN	CMO	CMR	CPANEL
CPT	CSR	CTW	D	DCON	EKH	EMC	EP	EVER	F&D	FMT	GIFT
GLOCON	GLORY	GREEN	GSC	HL	HTECH	IHL	INOX	JAK	JMART	JSP	JUBILE
KASET	KCM	KWI	KYE	LEE	LPH	MATI	M-CHAI	MCS	MDX	MENA	MJD
MORE	MPIC	MUD	NC	NEWS	NFC	NSL	NV	PAF	PEACE	PF	PK
PPM	PRAKIT	PTECH	PTL	RAM	ROCK	RP	RPH	RSP	SIMAT	SISB	SK
SOLAR	SPACK	SPG	SQ	STARK	STECH	SUPER	SVH	TC	TCCC	TCJ	TEAM
THE	THMUI	TKC	TNH	TNPC	TOPP	TPCH	TPOLY	TRUBB	TTI	TYCN	UMS
UNIQ	UPA	UREKA	VARO	W	WFX	WPH	YGG				

ข้อมูล Anti-Corruption Progress Indicator ของบริษัทจดทะเบียน

ได้รับการรับรอง

2S	7UP	ADVANC	AF	AI	AIE	AIRA	AJ	AKP	AMA	AMANAH	AMATA
AMATAV	AP	APCS	AS	ASIAN	ASK	ASP	AWC	AYUD	B	BAFAS	BAM
BANPU	BAY	BBL	BCH	BCP	BCPG	BE8	BEC	BEYOND	BGC	BGRIM	BKI
BLA	BPP	BROOK	BRR	BSBM	BTS	BWG	CEN	CENDEL	CFRESH	CGH	CHEWA
CHOTI	CHOW	CIG	CIMBT	CM	CMC	COM7	COTTO	CPALL	CPF	CPI	CPL
CPN	CRC	CSC	DCC	DELTA	DEMCO	DIMET	DRT	DTAC	DUSIT	EA	EASTW
EGCO	EP	EPG	ERW	ESTAR	ETE	FE	FNS	FPI	FPT	FSMART	FSS
FTE	GBX	GC	GCAP	GEL	GFPT	GGC	GJS	GPI	GPSC	GSTEEL	GULF
GUNKUL	HANA	HARN	HEMP	HENG	HMPRO	HTC	ICC	ICHI	IFS	III	ILINK
INET	INSURE	INTUCH	IRC	IRPC	ITEL	IVL	JKN	JR	K	KASET	KBANK
KBS	KCAR	KCE	KGI	KKP	KSL	KTB	KTC	KWI	L&E	LANNA	LH
LHFG	LHK	LPN	LRH	M	MAJOR	MAKRO	MALEE	MATCH	MBAX	MBK	MC
MCOT	META	MFC	MFEC	MILL	MINT	MONO	MOONG	MSC	MST	MTC	MTI
NBC	NEP	NINE	NKI	NOBLE	NOK	NSI	NWR	OCC	OGC	ORI	PAP
PATO	PB	PCSGH	PDG	PDJ	PG	PHOL	PK	PL	PLANB	PLANET	PLAT
PM	PPP	PPPM	PPS	PR9	PREB	PRG	PRINC	PRM	PROS	PSH	PSL
PSTC	PT	PTG	PTT	PTTEP	PTTGC	PYLON	Q-CON	QH	QLT	QTC	RATCH
RML	RWI	S&J	SAAM	SABINA	SAPPE	SAT	SC	SCB	SCC	SCCC	SCG
SCGP	SCM	SCN	SEAOIL	SE-ED	SELIC	SENA	SGP	SINGER	SIRI	SITHAI	SKR
SMIT	SMK	SMPC	SNC	SNP	SORKON	SPACK	SPALI	SPC	SPI	SPRC	SRICHA
SSF	SSP	SSSC	SST	STA	STGT	STOWER	SUSCO	SVI	SYMC	SYNTEC	TAE
TAKUNI	TASCO	TCAP	TCCM	TFG	TFI	TFMAMA	TGH	THANI	THCOM	THIP	THRE
THREL	TIDLOR	TIPCO	TISCO	TKS	TKT	TMILL	TMT	TNITY	TNL	TNP	TNR
TOG	TOP	TOPP	TPA	TPCS	TPP	TRU	TRUE	TSC	TSTE	TSTH	TTA
TTB	TTCL	TU	TVDH	TVI	TVO	TWPC	U	UBE	UBIS	UEC	UKEM
UOBKH	UPF	UV	VGI	VIH	WACOAL	WHA	WHAUP	WICE	WIJK	XO	YUASA
ZEN	ZIGA										

ประกาศเจตนา

AH	ALT	APCO	ASW	B52	CHG	CI	CPR	CPW	DDD
ECF	EKH	ETC	EVER	FLOYD	GLOBAL	ILM	INOX	J	JMART
KEX	KUMWEL	LDC	MEGA	NCAP	NOVA	NRF	NUSA	OR	PIMO
SAK	SIS	SSS	STECH	SUPER	SVT	TKN	TMD	TMI	TQM
VARO	VCOM	VIBHA	W	WIN					

ไม่เปิดเผยหรือไม่มีนโยบาย

4CS	3K-BAT	A	A5	AAI	AAV	ABICO	ABM	ACAP	ACC
ADB	ADD	AEONTS	AFC	AGE	AHC	AIT	AJA	AKR	ALL
ALUCON	AMARC	AMARIN	AMC	AMR	ANAN	AOT	APEX	APP	APURE
ARIN	ARIP	ARROW	ASAP	ASEFA	ASIA	ASIMAR	ASN	ATP30	AU
BBGI	BBIK	BC	BCT	BDMS	BEAUTY	BEM	BGT	BH	BIG
BIZ	BJC	BJCHI	BKD	BLAND	BLESS	BLISS	BM	BOL	BR
BSM	BTG	BTNC	BTW	BUI	BYD	CAZ	CBG	CCET	CCP
CH	CHARAN	CHAYO	CHIC	CHO	CITY	CIVIL	CK	CKP	CMAN
CNT	COLOR	COMAN	CPANEL	CPH	CPT	CRANE	CRD	CSP	CSR
CV	CWT	D	DCON	DITTO	DMT	DOD	DPAINT	DTCI	DV8
EE	EFORL	EMC	ESSO	F&D	FANCY	FMT	FN	FORTH	FTI
GIFT	GL	GLAND	GLOCON	GLORY	GRAMMY	GRAND	GREEN	GSC	GTB
HL	HPT	HTECH	HUMAN	HYDRO	ICN	IFEC	IHL	IIG	IMH
INSET	IP	IRCP	IT	ITD	ITNS	JAK	JAS	JCK	JCKH
JSP	JUBILE	JWD	KAMART	KC	KCC	KCM	KDH	KIAT	KISS
KKC	KLINIQ	KOOL	KTIS	KUN	KWC	KWM	KYE	LALIN	LEE
LOXLEY	LPH	LST	MACO	MANRIN	MATI	MAX	M-CHAI	MCS	MDX
MGT	MICRO	MIDA	MITSIB	MJD	MK	ML	MODERN	MORE	MPIC
NATION	NC	NCH	NCL	NDR	NER	NETBAY	NEW	NEWS	NEX
NPK	NSL	NTV	NV	NVD	NYT	OHTL	OISHI	ONEE	OSP
PACO	PAF	PCC	PEACE	PERM	PF	PICO	PIN	PJW	PLUS
POLY	POMPUI	PORT	POST	PPM	PRAKIT	PRAPAT	PRECHA	PRIME	PRIN
PROUD	PSG	PTC	PTECH	PTL	RAM	RBF	RCL	RICHY	RJH
ROJNA	RP	RPC	RPH	RSP	RT	S	S11	SA	SABUY
SAM	SAMART	SAMCO	SAMTEL	SANKO	SAUCE	SAWAD	SAWANG	SCAP	SCI
SE	SEAFCO	SECURE	SENAJ	SFLEX	SFP	SFT	SGF	SHANG	SHR
SIMAT	SISB	SK	SKE	SKN	SKY	SLM	SLP	SMART	SMD
SO	SOLAR	SONIC	SPA	SPCG	SPG	SPVI	SQ	SR	SSC
STC	STEC	STHAI	STI	STP	STPI	SUC	SUN	SUTHA	SVH
SYNEX	TACC	TAPAC	TC	TCC	TCCC	TCJ	TCOAT	TEAM	TEAMG
TFM	TGE	TGPRO	TH	THAI	THANA	THE	THG	THL	THMUI
TITLE	TK	TKC	TLI	TM	TMC	TMW	TNDT	TNH	TNPC
TPBI	TPCH	TPIPL	TPIPP	TPLAS	TPOLY	TPS	TQR	TR	TRC
TRV	TSE	TSF	TSR	TTI	TTT	TTW	TVT	TWP	TWZ
UMI	UMS	UNIQ	UP	UPA	UPOIC	UREKA	UTP	UVAN	VL
VRANDA	WAVE	WFX	WGE	WINMED	WINNER	WORK	WORLD	WP	WPH
YONG									