

รอบด้าน ตลาดหุ้น

30 สิงหาคม 2566

สรุปภาวะตลาด 29 สิงหาคม 2566

ดัชนีตลาดหลักทรัพย์ไทย	เปลี่ยนแปลง	% การเปลี่ยนแปลง 1 วัน	% การเปลี่ยนแปลง YTD
1,568.81	5.84	0.37%	-6.56%
มูลค่าการซื้อขาย (ล้านบาท)		55,510.95	

ยอดการซื้อขาย (ล้านบาท)			
	ซื้อ	ขาย	สุทธิ
Institution	5,599.5	6,095.3	-495.81
	10%	11%	
ProprietaryTrading	4,175.6	3,968.3	207.36
	8%	7%	
Foreign	28,432.9	26,979.4	1,453.57
	51%	49%	
Retail	17,299.1	18,464.2	-1,165.12
	31%	33%	

5 อันดับหลักทรัพย์ที่มียอดซื้อขายสูงสุด			
หลักทรัพย์	ราคาปิด	เปลี่ยนแปลง (บาท)	ยอดซื้อขาย (ล้านบาท)
AOT	73.25	1.25	3,455
ADVANC	214.00	-5.00	2,766
PTT	35.75	0.00	1,983
IVL	28.50	-0.75	1,248
KBANK	132.50	-0.50	1,212

การเคลื่อนไหวของดัชนีรายกลุ่ม		
กลุ่ม	ปิด	% เปลี่ยนแปลง
Electronics	13,138.38	2.23
Auto	515.01	1.22
Finance&Sec.	3,934.07	1.08
Food	11,819.84	0.90
Property	247.73	0.49
SET	1,568.81	0.37
Bank	412.11	0.36
Commerce	35,961.18	0.09
Media	37.14	-0.13
Energy	22,471.99	-0.35
Packaging	3,900.62	-0.35
ICT	156.82	-1.43
Petro	765.84	-1.75

ดัชนีต่างประเทศ			
	ปิด	1 วัน	% การเปลี่ยนแปลง YTD
DJIA	34,852.67	0.85	5.18
NASDAQ	13,943.76	1.74	34.24
FTSE	7,464.99	1.72	-1.18
NIKKEI	32,169.99	1.73	25.09
HSKI	18,484.03	1.95	-8.25
PCOMP (PH)	6,225.00	1.05	-5.48
JCI (IN)	6,957.84	0.52	1.00
FBKMLCI (MY)	1,454.44	0.72	-1.33
FSSTI (SP)	3,223.09	0.29	-0.70
Dubai (\$bbI)	85.81	-0.79	6.84
THB/USD	35.27	0.47	2.50
MLR (BBL)%	6.85		
BOT 1DRP%	2.25		
CPI (July)%	0.38		

What's in store ?

ภาพตลาดและแนวโน้ม โดยคุณวิกิจ ภิรธรรมรัตน์

ทะลุผ่านแนวต้าน 1570 จุดและยืนยันการเปลี่ยนแนวโน้ม

“สัปดาห์นี้จะทะลุผ่านแนวต้าน 1,570 จุด และ จะย่อลงมาสร้างฐานใหม่ โดยคาดว่าจะยกฐานสูงขึ้นเหนือ บริเวณ 1,560 จุด เป็นการยืนยันภาพการเปลี่ยนแนวโน้มตามที่เราประเมิน ว่าตลาดหุ้นไทยรอบนี้ กำลังจะฝ่าด่านตลาดหมึ”

โดยระหว่างที่ตลาดกำลังจะผ่านแนวต้าน 1,570 จุด ซึ่งมีนัยยะสำคัญทางเทคนิค ด้วยเป็นแนวต้านเส้นค่าเฉลี่ยเคลื่อนที่ 200 วัน (EMA 200) ตลดจนเส้นแนวโน้มขาลง (Down trend line) สะท้อนต้นทุนของนักเล่นหุ้นที่ติดหุ้นในโซนนี้มาเป็นระยะเวลานาน ซึ่งการจะฝ่าด่านตรงนี้ขึ้นไป ต้องอาศัยแรงส่งจากราคาหุ้นใหญ่ที่มีน้ำหนักต่อดัชนี และเราพบว่าราคาหุ้นเหล่านี้ อาจจะมีโอกาสพักระหว่างทางขึ้น กลายเป็นโอกาสที่จะหมุนไหลตอบแทนที่เพิ่มขึ้น ผ่านหุ้นขนาดกลาง เล็ก เพื่อหาผลตอบแทนแบบ Alpha play...[\(อ่านต่อหน้า 2\)](#)

หุ้นแนะนำวันนี้ : CPF AAV

วิเคราะห์ทางเทคนิค โดยคุณธนรัตน์ อิศรกุล

SET Index ใกล้ทะลุ 2 ด่านสำคัญ! ขาขึ้นเริ่มแล้ว....

[\(อ่านต่อหน้า 9\)](#)

ปัจจัยที่ต้องติดตาม

- การเมืองในประเทศ: การจัดตั้งรัฐบาลใหม่
- จีนทยอยประกาศมาตรการกระตุ้นเศรษฐกิจ: ประกาศลดภาษีอากรสดมปีสำหรับการซื้อขายหุ้นเป็นครั้งแรก นับตั้งแต่ปี 2551 โดยมีเป้าหมายที่จะพลิกฟื้นความเชื่อมั่นของนักลงทุน, ผลักดันให้ธนาคารลดดอกเบี้ยอสังหาริมทรัพย์
- ฤดูมรสุมในสหรัฐ เม็กซิโก เริ่มต้นขึ้นแล้ว: ภัยพิบัติโซนร้อน "อิดาเลีย" (Idalia) ที่กำลังก่อตัวขึ้นในอ่าวเม็กซิโก และอาจส่งผลกระทบต่อการผลิตน้ำมันของสหรัฐ (การเก็งกำไรกลุ่มโรงกลั่น ยังทำได้ต่อเนื่อง นอกเหนือจากข่าวโรงกลั่นรายใหญ่ สหรัฐฯ ไฟไหม้)
- นายคาเทรีม อัดยาแรงพินทองเที่ยว จ่อพีวีวีซ่า 'จีน-อินเดีย' เอกชนขงลดภาษีน้ำมันเครื่องบินตัวเลขเงินเพื่อสหรัฐ สัปดาห์นี้ PCE คาดทรงตัว ขณะที่การจ้างงานสหรัฐฯชะลอตัว (การขึ้นดอกเบี้ยของเฟด และนโยบายการเงินที่เข้มงวด เริ่มเข้าสู่ช่วงปลายทาง

รายงานวันนี้ โดยนักวิเคราะห์ทางด้านพื้นฐาน

- Healthcare (NEUTRAL) – เข้าสู่ไตรมาสที่นำขึ้นต้นสุด
- TMT: กลุ่มเทคโนโลยี มีเดีย และเทลคอมฯ – ถอดรหัสดิจิทัลลวดเล็ 10,000 บาท
- ซีพี ออลล์: CPALL (ซื้อ) – โปรโมชัน Stamp ภาคใหม่!

ภาพตลาดและแนวโน้ม

Market wrap & Outlook

สรุปภาพตลาดวานนี้

วานนี้ดัชนีทะลุ 1570 แล้วย่อตามคาด หุ้นใหญ่ปิดบวกนำโดย DELTA AOT CPALL AWC TLI BDMS OSP BAY BTG และหุ้นกลางเล็กบวกแรง ได้แก่ PRECHA SYMC PRTR BYD TH TAKUNI SISB MTB KGEN ERW ขณะที่หุ้นที่กุดดินตลาด อยู่ที่กลุ่มไอซีซี ที่ ADVANC INTUCH พลังงาน GULF GPSC BGRIM BANPU และอื่นๆ IML PTTGC BJC CPN

แนวโน้มตลาดวันนี้

ทะลุผ่านแนวต้าน 1,570 จุด และยืนยันการเปลี่ยนแนวโน้ม

“คาดการณ์กรอบดัชนีฯ: ทะลุผ่านแนวต้าน 1,570 จุด และ จะย่อลงมาสร้างฐานใหม่ โดยคาดว่าจะยกฐานสูงขึ้นเหนือ บริเวณ 1,560 จุด เป็นการยืนยันภาพการเปลี่ยนแนวโน้มตามที่เราประเมิน ว่าตลาดหุ้นไทยรอบนี้ กำลังจะผ่าด้านตลาดใหม่”

โดยระหว่างที่ตลาดกำลังจะผ่านแนวต้าน 1,570 จุด ซึ่งมีนัยยะสำคัญทางเทคนิค ด้วยเป็นแนวต้านเส้นค่าเฉลี่ยเคลื่อนที่ 200 วัน (EMA 200) ตลดจนเส้นแนวโน้มขาลง (Down trend line) สะท้อนต้นทุนของนักเล่นหุ้นที่ติดหุ้นในโซนนี้มาเป็นระยะเวลานาน ซึ่งการจะผ่าด้านตรงนี้ขึ้นไปได้ ต้องอาศัยแรงส่งจากราคาหุ้นใหญ่ที่มีน้ำหนักต่อดัชนีฯ และเราพบว่าราคาหุ้นเหล่านี้มีโอกาสพักระหว่างทางขาขึ้น กลายเป็นโอกาสที่จะหมุนหลอกลับแทนที่เพิ่มขึ้น ผ่านหุ้นขนาดกลาง เล็ก เพื่อหลอกลับแบบ Alpha play

กลยุทธ์การลงทุน

เล่นหุ้นขนาดกลาง-เล็ก (หุ้นแถวสอง) เพื่อทำ Alpha return ในช่วงตลาดเริ่มจะตุงๆ เข้าสู่แนวต้านสำคัญ แต่เปิดโอกาสให้เก็งกำไรหุ้นแบบกว้างขึ้น (ไม่กระจุกบางตัว/กลุ่มเหมือนก่อนหน้านี้)

วิเคราะห์ทางเทคนิค

SET Index โกล้ทะลุ 2 ด้านสำคัญ...เส้น EMA 200 & Bullish triangle” บริเวณ 1,570 จุด ขณะที่โมเมนตัม MACD ขึ้นบ้างซึ่งสัญญาณกลับตัว ขาขึ้นรอบใหม่ คล้ายรูปแบบ “กระทิง” ในอดีตปลายปี 2022 นอกจากเครื่องมือวัดโมเมนตัมกราฟทางเทคนิคปรับตัวขึ้นไปในทิศทางเดียวกัน Convergence สรุป:แนวโน้มตลาด Uptrend is coming ...แนวรับ 1,555 จุด ลุ้นแนวต้านระยะกลาง 1,600 จุด (high zone เดือนมี.ค.) (อ่านต่อหน้า 9)

What to watch



การเมืองในประเทศ: การจัดตั้งรัฐบาลใหม่



จีนทยอยประกาศมาตรการกระตุ้นเศรษฐกิจ ล่าสุด รัฐบาลจีนประกาศลดภาษีอากรสมทบปีสำหรับการซื้อขายหุ้นเป็นครั้งแรกนับตั้งแต่ปี 2551 โดยมีเป้าหมายที่จะพลิกฟื้นความเชื่อมั่นของนักลงทุน, ธนาคารพาณิชย์ใหญ่ของ จีนจะปรับลดดอกเบี้ยสินเชื่อสิ่งหา ซึ่งมีมูลค่าในระบบกว่า 5.3 ล้านล้านเหรียญ ตามการผลักดันจากรัฐบาลจีน



ฤดูมรสุมในสหรัฐ เม็กซิโก เริ่มต้นขึ้นแล้ว: ภัยพิบัติพายุโซนร้อน "อิดาเลีย" (Idalia) ที่กำลังก่อตัวขึ้นในอ่าวเม็กซิโก และอาจส่งผลกระทบต่อการผลิตน้ำมันของสหรัฐ (การแก๊งก์โรงกลั่น โรงกลั่น ยังทำได้ต่อเนื่อง นอกเหนือจากข่าวโรงกลั่นรายใหญ่ สหรัฐฯ ไฟไฟไหม้)



นายกฯ เตรียม อดยาแรงฟื้นท่องเที่ยว จ่อพรีวีซ่า 'จีน-อินเดีย' เอกชนชงลดภาษีน้ำมันเครื่องบิน

นายกฯ "เศรษฐา" ถกซีอีโอ 8 สายการบิน ทอท.-กพท.หลังมีแผนเปิด "พรีวีซ่า" จีน อินเดีย เร่งเพิ่มเที่ยวบิน 20% รับนักท่องเที่ยวไฮซีซั่น "แอร์ไลน์" ชงลดภาษีน้ำมันเครื่องบินในประเทศลดละ 0.20 บาท "ไทยแอร์เอเชีย" หวังมาตรการยาแรงวีซ่า ดันเงินเที่ยวไทยปีนี้ 5 ล้านคน ทอท.เคลียร์สลอตการบินฤดูหนาว หวังรับเที่ยวบินเพิ่ม 20% กพท.เร่งประสานทุกสายการบินเตรียมความพร้อม



ตัวเลขเงินเฟ้อสหรัฐ สัปดาห์นี้ PCE คาดทรงตัว ขณะที่การจ้างงานสหรัฐชะลอตัว (การขึ้นดอกเบี้ยของเฟด และนโยบายการเงินที่เข้มงวด เริ่มเข้าสู่ช่วงปลายทาง)



MSCI rebalancing (ใช้ราคาปิด 31 ส.ค., มีผล 1 ก.ย.)

MSCI Thailand: เข้า = TTB ออก = CBG, SAWAD

MSCI Thailand Small Cap: เข้า = CBG, COM7, ITC, PSG, SAWAD ออก = PTL, SINGER, S

หุ้นแนะนำวันนี้

CPF

คาดบวกตามการลงทุนหุ้นในตลาดหุ้นจีน (หลังจีนออกมาตรการใหญ่ ดึงดูดเม็ดเงินลงทุนหุ้นจีน) บวกกับช่วงนี้กระแส จีนแบน อาหารทะเลญี่ปุ่น มาแรง คาดเป็นอีกแรงเสริมหนุนราคาหุ้น CPF ระยะสั้น (S 20.6 R 21.6 SL 20)

AAV

เตรียมเที่ยวบินรับ นทท.จีน ช่วง Golden week, พร้อมเปิดเส้นทางการบินเพิ่มรองรับมาตรการพรีวีซ่า และมาตรการอุดหนุนจากรัฐ เช่น ความเป็นไปได้ในการลดภาษีสรรพสามิตน้ำมัน (S 2.86 R 3 SL 2.8)

Tactical port

ถอด SCGP เพิ่ม ITC

รายงานพื้นฐานวันนี้

Healthcare Sector

กลุ่มการแพทย์

เข้าสู่ไตรมาสที่น่าตื่นตาตื่นใจ

แนวโน้ม 3Q23 จะเป็นไตรมาสที่กำไรกลุ่มโรงพยาบาลเติบโตแข็งแกร่งทั้ง YoY และ QoQ จากปัจจัยด้านฤดูกาล และผู้ป่วยต่างชาติที่จะเติบโตอย่างต่อเนื่อง โดยเรคาดกำไรหลักรวมที่ 6.4 พันล้านบาท เพิ่มขึ้น 35% YoY และ 21% QoQ โดยทุกโรงพยาบาลจะรายงานกำไรหลักเติบโต YoY และ QoQ สำหรับ 3Q23 นี้

โดย BH, CHG และ BCH ส่วน BDMS มีแนวโน้มจะฟื้นตัวน้อยสุดในบรรดา 4 โรงพยาบาลที่รายนามนี้ จึงทำให้ 2H23 เรขาชอบ BH และ CHG มากที่สุด จากการเติบโตแข็งแกร่งที่สุดใน 2H23 ประเด็นหลักได้แก่

BH คาดกำไรที่จะทำ All-time-high ต่อเนื่องได้ใน 3Q23 และการขยายเตียงจะเริ่มเห็นผลในช่วงปี 2024 รวมทั้งมีแผนขยายฐานลูกค้าไปยังประเทศใหม่ๆ เช่น อินเดีย แบบจริงจังมากขึ้น

CHG คาดกำไร 3Q23 จะเติบโตแข็งแกร่งทั้ง YoY และ QoQ นอกจากนี้ ยังมีศูนย์การแพทย์จุฬารัตน์ ซึ่งเป็นคลินิกการแพทย์เฉพาะทางแห่งแรก ที่เพิ่งเปิดดำเนินการในเดือนกรกฎาคมที่ผ่านมา เข้ามาช่วยเพิ่มฐานลูกค้า อีกทั้งโรงพยาบาลจุฬารัตน์แม่สอด (เปิดใน 2Q23) คาดว่าจะขาดทุนน้อยกว่าแผนงานเดิม นอกจากนี้ใน 2H23 จะมีการรับรู้รายได้จาก Century Care เต็มไตรมาส

TMT
กลุ่มเทคโนโลยี มีเดีย และเทลคอมฯ

ถดถอยหุ้นดิจิทัลวอลเล็ต 10,000 บาท

หลังจากพรรคเพื่อไทยได้เป็นรัฐบาล หนึ่งในนโยบายที่เป็นกระแสหลักที่ทุกคนรู้ดีคือ เงินดิจิทัล 10,000 บาท แต่ท่ามกลางกระแสนี้ยังมีคำถามที่ถูกตั้งขึ้นอย่างมากมายโดยเฉพาะในมุมมองของเศรษฐกิจ แต่อีกมุมที่เป็นมุมสำคัญและหลีกเลี่ยงไม่ได้คือมุมมองของเทคโนโลยี ซึ่งเกี่ยวพันไปเกี่ยวกับมุมมองทางด้านเศรษฐกิจอยู่ดี ประเด็นที่น่าสนใจคือ

- 1) สรุปเงินดิจิทัลนี้คืออะไร รัฐต้องใส่เงินเข้าไปก่อนหรือไม่ ซึ่งหากต้องใส่ไปก่อนจะทันตามแผนงานหรือไม่,
- 2) รูปแบบการทำงานจริงๆจะเป็นเพียงแค่การใช้ระบบดิจิทัลรูปแบบเดิม หรือใช้ Blockchain ตามแผนงานที่ตั้งใจไว้ ซึ่งหากใช้ Blockchain ก็จะมีรูปแบบที่ถูกตั้งคำถามในหลายๆประเด็น ทั้งความเหมาะสม ความสามารถในการรองรับ Transaction จำนวนมาก และ
- 3) ประเด็นด้านกฎระเบียบ กฎหมายข้อบังคับที่เกี่ยวข้อง

ในวันที่ 1 ก.ย. นี้เราได้รับเกียรติจากคุณท็อป จิรายุส ทรัพย์ศรีโสภา ผู้ก่อตั้งและซีอีโอของบริษัท Bitkub Capital Group Holdings จะมาไขข้อสงสัยและถดถอยหุ้นดิจิทัลวอลเล็ต 10,000 บาท กับทางลูกค้าบริษัทหลักทรัพย์บัวหลวง

CPALL
ซีพี ออลล์

โปรโมชัน Stamp ภาคใหม่!

การที่ 7-Eleven นำกลยุทธ์การตลาดผ่านการสะสมแต้มกลับมาใช้ เพื่อแลกซื้อของภายใต้ธีม Brown & Minions (ซื้อขั้นต่ำ 80 บาท) โดยโปรฯ แบบนี้ห่างหายไปตั้งแต่ปี 2020 และหากอิงตามข้อมูลในอดีต เราคาดว่าจะเป็นผลดีกับยอดขายและช่วยลดผลกระทบ Low season ในช่วง 3Q23 และเดือน ต.ค. ได้ (โครงการอยู่ในช่วง 24 ส.ค.-23 พ.ย.) และรอบนี้ต่างจากรอบก่อนตรงที่มีระบบ Delivery ช่วยหนุนด้วย โดยรวมเรคาดกำไร 2H23 ที่เติบโต 16% YoY หนุนโดยโปรฯ สแตมป์ข้างต้น นักท่องเที่ยวที่เติบโต กอปรกับต้นทุนที่ลดลงด้วย (การขยายตัวจะแรงใน 4Q23)

Fundamental View: เราคงคำแนะนำซื้อ ราคาเป้าหมาย 75 บาท

หุ้นมีข่าว	
BA, BTS, STEC	เสขา อีอีซีคนใหม่ "จุฬา สุขมานพ" ชู "อู่ตะเภา" เมืองการบินเป็นเอ็นเตอร์เทนเมนต์คอมเพล็กซ์ หวังเปลี่ยนเกมพลิกฟื้น EEC พร้อมปรับโครงสร้างการทำงานใหม่ ตั้ง 44 ใบอนุญาตลงทุน ทั้งใบ รง.4 ใบอนุญาตพลังงาน ในพื้นที่ 3 จังหวัดมาออกเอง ประกาศเดินหน้าให้การส่งเสริมการลงทุนโดยคณะกรรมการ EEC เป็นครั้งแรก ด้วยการเลือกเจรจาให้สิทธิประโยชน์แบบตัวต่อตัว หวังเจาะตลาดดึงดูดการลงทุนโดยตรงใน 5 คลัสเตอร์ใหม่ แทน 12 อุตสาหกรรม S-curve เดิมเพื่ออำนวยความสะดวกให้นักลงทุนแบบ one stop service ดีเด่น 1 ม.ค.67 (หนังสือพิมพ์ประชาชาติธุรกิจ)
+	
Construction	(+) นายสุรเชษฐ์ เหล่าพูลสุข ผู้ว่าการการทางพิเศษแห่งประเทศไทย (กทพ.) เปิดเผยว่า ปัจจุบันประเทศไทยมีนายกรัฐมนตรีคนที่ 30 แล้ว และอยู่ระหว่างการฟอร์มทีมจัดตั้งรัฐบาลชุดใหม่ ซึ่งในส่วนของทางฯฯ ได้เตรียมเสนอ 3 โครงการที่มีความพร้อม ให้ รมว.คมนาคมคนใหม่รับทราบ ได้แก่ 1.โครงการทางด่วนช่วงจุดตัดถนนลำลูกกา ระยะทาง 16.21 กิโลเมตร (ก.ม.) วงเงินลงทุนรวมประมาณ 2.4 หมื่นล้านบาท (หนังสือพิมพ์ข่าวสด)
+	

	(+) ทอท.เร่งตอนเมืองเฟส 3 กว่า 3.6 หมื่นล้าน คาดเริ่มสร้างปี 68 เล็งขงรัฐบาลใหม่เคาะโอน 9 สนามบิน "8 สายการบิน" พร้อมรับนโยบายนายกา ลุยเพิ่มสล๊อตการบิน หวังให้บริการราคาตัวให้ถูกลง (หนังสือพิมพ์ไทยโพสต์)
AOT, Airline, Hospitality	กิริติ โชว์ผลงานปี 66 (ต.ค. 65-ก.ย. 66) ยอดผู้โดยสาร 6 ท่าอากาศยานทะเล 120 ล้านคน ล่าสุดพบสูงกว่าประมาณการแล้ว 25% มั่นใจต้นรายได้กำไรปีนี้โตเกินคาด ด้าน เศรษฐฯ หนุนแผนพัฒนาท่าอากาศยานฯ 6 แห่ง กว่า 1 แสนล้านบาท รับนักท่องเที่ยวจีน-อินเดียทะลัก ขณะที่ สุวรรณภูมิ ล้น ผู้โดยสารแตะ 1.7 แสนคนต่อวัน พร้อมขงกรม.รับโอนสนามบินอุดรธานี กระบี่ และบุรีรัมย์ ภายในปี 66 และโอนเพิ่มอีก 6 แห่งเร็วๆ นี้ (หนังสือพิมพ์ข่าวหุ้น)
GABLE	GABLE เปิดเกมรุก Health Tech จับมือพันธมิตรโรงพยาบาล ยกระดับการแพทย์สู่ Smart Hospital เต็มรูปแบบ คาดเติบโต 20% ต่อปี (หนังสือพิมพ์ข่าวหุ้น)
ERW	ERW มั่นใจ Q3 เติบโตต่อเนื่อง โชว์อัตราเข้าพักช่วงกรกฎาคม-สิงหาคม เฉลี่ยสูงถึง 80% ทุนราคาห้องพักสูงกว่าช่วงโควิด-19 มากกว่า 10% คาดราคาห้องแนวโน้มแรงต่อเนื่องอีกในปี 2567 นักท่องเที่ยวที่ยังเพิ่มขึ้นแข็งแกร่ง เตรียมศึกษาแผนลงทุนเพิ่มทั้งใน-ต่างประเทศ (หนังสือพิมพ์ ทัศน์)
KSL, BRR, KBN	KSL ราคาน้ำตาลพุ่ง ต้นราคาขายเพิ่ม ชีพพลายในตลาดน้อย ดีมานด์อยู่ระดับที่ดี การท่องเที่ยวฟื้นตัว กิจกรรมท่องเที่ยวเพิ่ม มองราคาน้ำตาลที่ 23-26 เซนต์ต่อปอนด์ เป็นผลดี ช่วงไตรมาส 4/2566 (หนังสือพิมพ์ทัศน์)
BJC	BRC เซลลอสถนอขาย IPO เข้าตลาด จากสถานการณ์ตลาดหุ้นทั้งในประเทศและต่างประเทศ ที่มีความผันผวนจากสถานะเศรษฐกิจโลกโดยรวม เพื่อประโยชน์ของผู้ถือหุ้นและผู้มีส่วนได้เสียทุกฝ่ายโดยรวมเป็นหลัก (หนังสือพิมพ์ทัศน์)
CKP	CKP และ BEM ได้ลงนามในข้อตกลงนำไปสู่การใช้กระแสไฟฟ้าที่ผลิตจากพลังงานแสงอาทิตย์ในการเดินรถขนส่งมวลชนด้วยรถไฟฟ้าระบบรางครั้งแรกในประเทศไทย ข้อตกลงดังกล่าว เป็นการผนึกความร่วมมือระหว่างสองบริษัทในการนำองค์ความรู้และทรัพย์สินเพื่อ ใช้พลังงานแสงอาทิตย์ในการเดินรถไฟฟ้าสายเฉลิมรัชมงคล (สายสีน้ำเงิน) และสายฉลองรัชธรรม (สายสีม่วง) ซึ่งมีระยะทางกว่า 71 กิโลเมตร ให้บริการขนส่งมวลชน 54 สถานีทั่วกรุงเทพฯ (หนังสือพิมพ์มติชน)
Carbon Credit-related, DITTO	นับถอยหลังอีซูใช้ CBAM 1 ต.ค.2566 องค์การก๊าซเรือนกระจกผนิก พณ. "แจ้งการปล่อยคาร์บอน" 5 สินค้า เร่งยกระดับใหม่ คุมเข้มปล่อยคาร์บอนจำกัดภาคี-ค่าปรับ "ปล่อยมาก-จ่ายมาก" ยกเว้น SME-เกษตรกร ผนิก ส.อ.ท.เดินทางจัดระเบียบเอกชน carbon footprint for all สกัดแก๊งกำไร "คาร์บอนเครดิต" (หนังสือพิมพ์ประชาชาติธุรกิจ)
PRINC	ข้อมูลของสำนักงาน คณะกรรมการกำกับหลักทรัพย์และตลาดหลักทรัพย์ (ก.ล.ต.) ระบุ สาธิต วิทยากร ประธาน คณะกรรมการบริหาร บริษัท พรินซิเพิล แคปิตอล จำกัด (มหาชน) หรือ PRINC รายงานซื้อหุ้น PRINC จำนวน 1,346,200 หุ้น ที่ราคาหุ้นละ 4.74 บาท คิดเป็นมูลค่ารายการรวมทั้งหมดกว่า 6.38 ล้านบาท (หนังสือพิมพ์กรุงเทพธุรกิจ)

ตัวเลขเศรษฐกิจ

		Previous	Consensus
TUE	US Consumer confidence	117	116.6
WED	US GDP 2Q 2 nd	2.4% q-q	2.4% q-q
THU	US Core PCE	0.2% m-m	0.2% m-m
	EU HICP	5.3% y-y	5.2% y-y
	Japan Industrial production	2.4% m-m	-2.9% m-m
	China PMI	49.3	49.2
	S.Korea Industrial production	-5.6% y-y	-5.7% y-y
	India GDP 2Q	6.1% y-y	7.8% y-y
FRI	US Nonfarm payrolls	187k	168k
	US Unemployment rate	3.5%	3.5%
	S.Korea Exports	-16.4% y-y	-12.5% y-y
	Indonesia CPI	3.1% y-y	3.4% y-y

วิกิจ ธีรวรรณรัตน์ Tel. (662) 618-1336

นักวิเคราะห์การลงทุนปัจจัยพื้นฐานด้านตลาดหุ้น/ปัจจัยทางเทคนิค

นภนต์ ใจแสน นักวิเคราะห์การลงทุนปัจจัยพื้นฐานด้านตลาดหุ้น

ภูวศล ภูสออดเงิน, AISA นักวิเคราะห์การลงทุนปัจจัยพื้นฐานด้านตลาดหุ้น

สรุปผลตอบแทนหลักทรัพย์ที่แนะนำรายวัน

ชื่อหุ้น	วันที่เริ่มแนะนำ	ราคาเปิด ณ.วันที่เริ่มแนะนำ	ราคาสูงสุดนับจากวันที่แนะนำ	ราคาปิดล่าสุด (เมื่อวาน)	%เปลี่ยนแปลงล่าสุด	คำแนะนำ
BMSCITH	03/01/2023	11.57	11.69	10.82	-6.48%	
BMSCG	03/01/2023	11.19	11.63	10.36	-7.42%	
KBANK	12/06/2023	132.50	136.53	132.50	0.00%	ถือ
BBL	26/06/2023	163.50	175.00	170.50	4.28%	ถือ
SCB	11/07/2023	109.50	118.50	117.00	6.85%	ถือ
SCGP	12/07/2023	36.50	40.50	38.50	5.48%	ขาย
SFLEX	12/07/2023	4.14	4.50	4.16	0.48%	ถือ
CBG	14/07/2023	68.25	89.50	85.75	25.64%	ถือ
CK	03/08/2023	21.50	23.50	23.30	8.37%	ถือ
CIVIL	08/08/2023	2.20	2.32	2.18	-0.91%	ถือ
PROUD	11/08/2023	2.08	2.28	2.18	4.81%	ถือ
NEX	15/08/2023	10.70	14.00	13.90	29.91%	ถือ
NRF	18/08/2023	5.60	6.05	5.95	6.25%	ถือ
PLANB	23/08/2023	9.40	9.45	9.15	-2.66%	ถือ
COM7	24/08/2023	31.75	32.25	32.00	0.79%	ถือ
DITTO	24/08/2023	33.75	35.00	33.75	0.00%	ถือ
AAV	28/08/2023	2.84	2.94	2.94	3.52%	ถือ
FORTH	28/08/2023	35.00	35.25	34.00	-2.86%	ถือ
CPF	29/08/2023	21.00	21.20	21.10	0.48%	ถือ

Source: ASPEN

Deletion: 12 ก.ค. BA -11.80% CENTEL -9.50%

14 ก.ค. ILM -2.29% CPN 0%

18 ก.ค. GFPT -2.44%

19 ก.ค. CPALL 0%

26 ก.ค. BEC -4.27%

03 ส.ค. BDMS -0.88% SIRI -2.63% BTS +3.33% AOT -1.74% INTUCH -2.60%

07 ส.ค. LH -0.59% SJWD -3.11% SPALI -5.09%

16 ส.ค. GULF +3.21% SPRC +0.55%

21 ส.ค. CHAYO +9.22% TPAC -6.36%

24 ส.ค. PTT +5.19% BH +8.79%

28 ส.ค. STEC +18.37% ADVANC -1.79%

Trend Forecasting | 30 สิงหาคม 2566

SET Index ปิด 1,568.81 (+0.37%) มูลค่าการซื้อขาย 5.5 หมื่นล้านบาท.

SET Index ใกล้ทะลุ 2 ด้านสำคัญ! ขาขึ้นเริ่มแล้ว....



SET Index รับ 1,563 จุด ต้าน 1,575 จุด

แนวโน้ม SET ทะลุด้าน.....ใกล้สำเร็จ!



เล่าด้วยภาพ SET Index ใกล้ทะลุ 2 ด้านสำคัญ...เส้น EMA 200 & Bullish triangle” บริเวณ 1,570 จุด ขณะที่โมเมนตัม MACD ชี้นำขั้วสัญญาณกลับตัว ขาขึ้นรอบใหม่ คล้ายรูปแบบ “กระทิง” ในอดีตปลายปี 2022 นอกจากเครื่องมือวัดโมเมนตัมกราฟทางเทคนิคปรับตัวขึ้นไปในทิศทางเดียวกัน Convergence สรุป:แนวโน้มตลาด Uptrend is coming ...แนวรับ 1,555 จุด ลุ้นแนวต้านระยะกลาง 1,600 จุด (high zone เดือนมี.ค.)

Stocks focus: AOT breakout ขาขึ้น...ยังไม่จบ / ADVANC และโจนรับ 215 ห้ามหลุด / IVL ขาลง หลุด low ต้องระวัง!

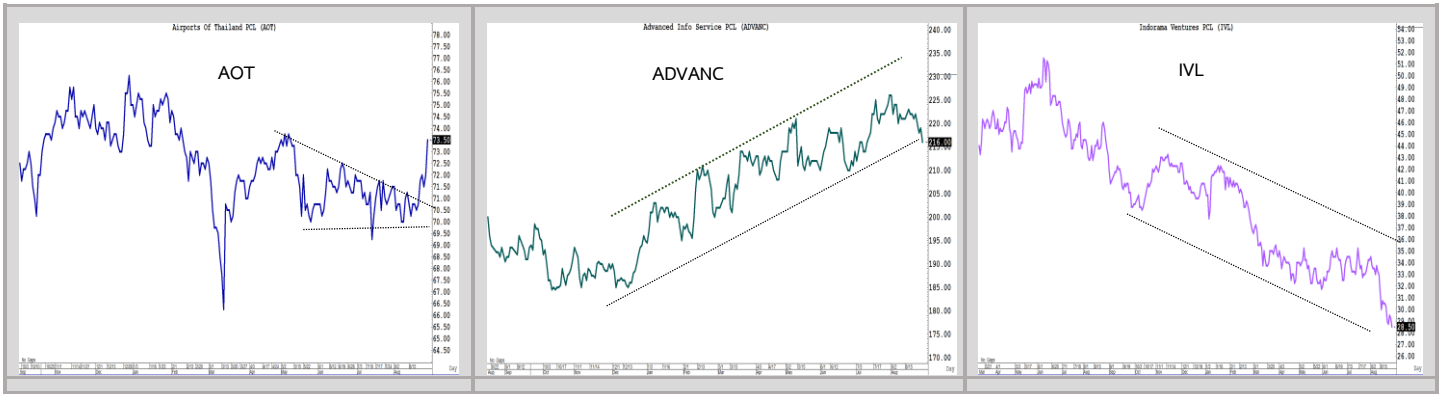

Technical follow up

Stock	Recommend	Comment
SCGP	ซื้อไม่แรก 24 ส.ค.	ทดสอบด้านแรก 40 และรอสัญญาณทะลุผ่าน
AOT	ซื้อไม่แรก 24 ส.ค.	Bullish Systematical triangle... ขาขึ้นรอบใหม่ (วอลุ่มขึ้นอันดับ 1)
KTB	ทยอยซื้อโซนรับ	Signal recovery พื้นตัวบริเวณโซนรับ 19
ITC	ซื้อเฝ้ากำไร	Bullish EMA & MACD ไม่แมนดัมขาขึ้น... ทะลุ week high สำเร็จ!
GUNKUL	ย่อซื้อโซนรับ	ทะลุ EMA 75 วันแล้วย่อ! และรอซื้อโซนรับ 3.6

ธนรัตน์ อิศรกุล นักวิเคราะห์การลงทุนปัจจัยพื้นฐานด้านหลักทรัพย์และปัจจัยทางเทคนิค
Thanarut@bualuang.co.th +662-618-1334

แพร่เทรต กลุ่มเครื่องตี...OSP เริ่มขึ้นตาม CBG!

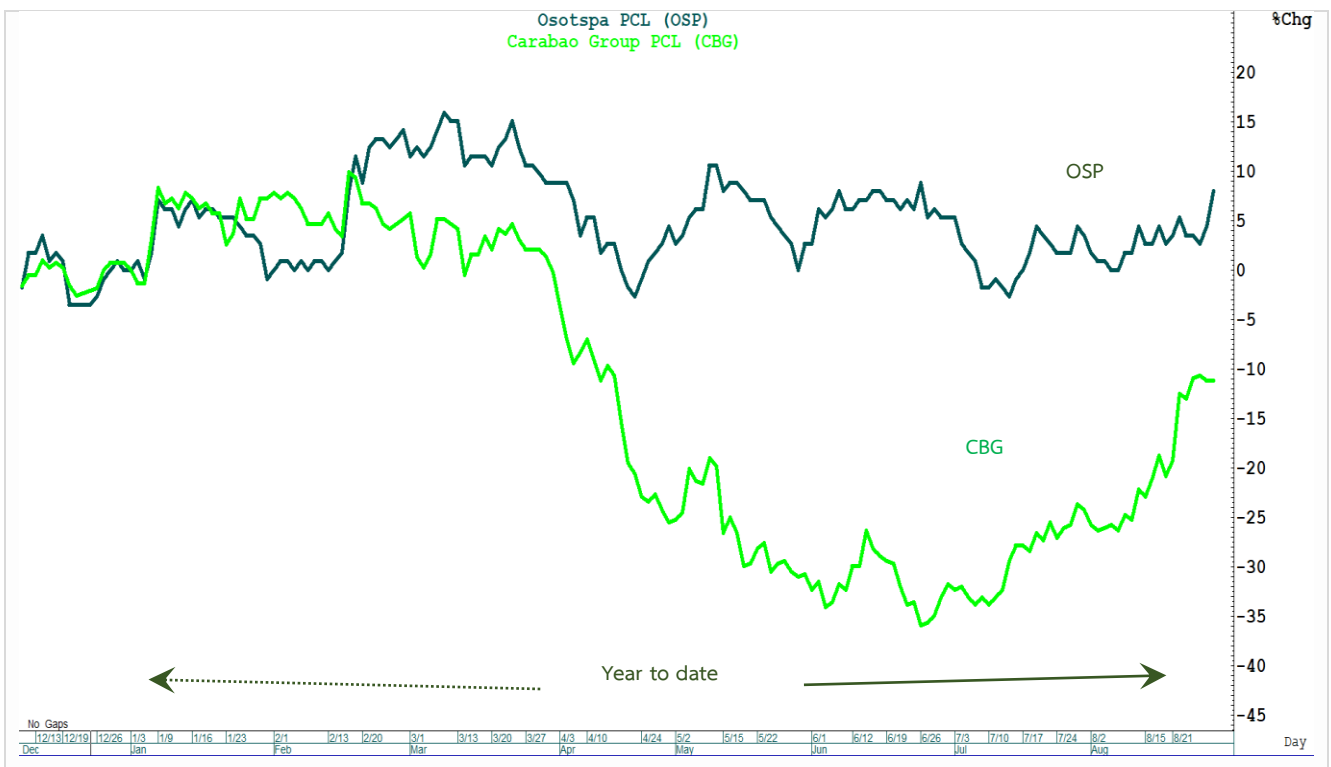

AOT วอลุ่มเข้า.... ซื้อขายสูงสุดอันดับ 1!



Track with Technical:

“สแกนหุ้นกราฟสวย... นำเคาะขวา!”

แนะนำ “ซื้อ”

มุมมอง เงินไหลกลับตัว...ขาขึ้นรอบใหม่!

แนวรับ 29-30

แนวต้าน 33/36

(Stop loss < 27)

คำแนะนำ

OSP เข้าเงินไหลกลับตัวขาขึ้นรอบใหม่ โครงสร้าง price pattern” Bull triangle” ทะลุกรอบสามเหลี่ยมบน ขณะที่ MACD & Volume หนุนภาวะกระทิง แผนซื้อ... โชนรับ 29-30 ด้าน 33 และ 36 จุดปิดความเสี่ยงไม่ควรลดต่ำกว่า low 27

OSP (โอสโตสกา)

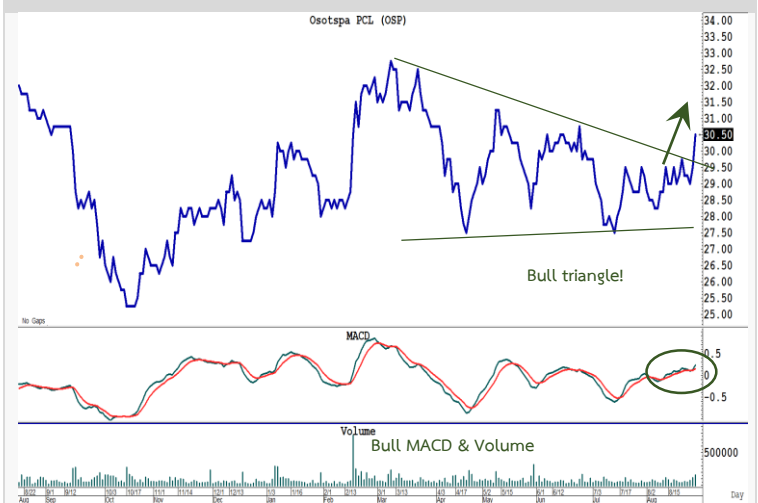

แนะนำ “ซื้อเก็งกำไร”

มุมมอง Breakout EMA 200.... สำเร็จ!

แนวรับ 13.5

แนวต้าน 15/16

(Stop loss < 13.1)

คำแนะนำ

NEX (เน็กซ์ พอยท์)

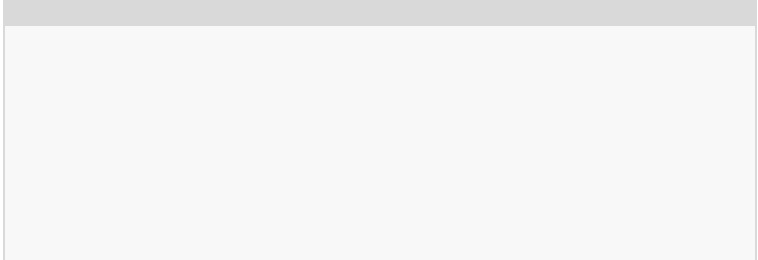

NEX ทะลุเส้น EMA 200 วัน...สำเร็จ! ขณะที่ Volume หนุนภาวะกระทิง bull run ขาขึ้น รอบใหม่กำลังมาแผนซื้อเก็งกำไร แนวรับ 13.5 ดัน 15 ถัดไป 16 เดือนไขปิดความเสี่ยงไม่ควรลงต่ำกว่าจุดคัทที่ 13.1

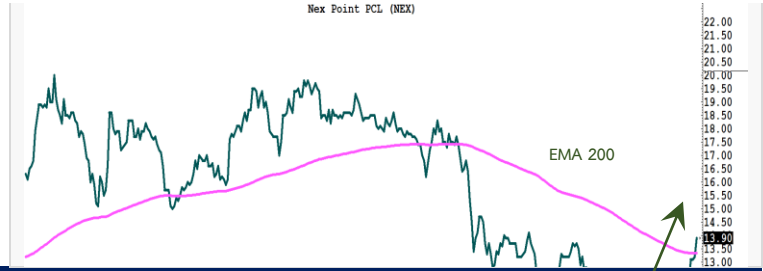

แนะนำ "ซื้อเก็งกำไร"

มุมมอง จ่อทะลุเส้น EMA 50 วัน!

แนวรับ 4.3

แนวต้าน 4.8/5

(Stop loss < 4.2)

คำแนะนำ

AWC จ่อทะลุเส้น EMA 75 วัน ขณะที่โครงสร้างหลักอยู่ในจุดเริ่มต้นกลับตัวขาขึ้นรอบใหม่ ไม่แนดัม RSI & Volume ขึ้นเข้าสู่ภาวะกระทิง แผนเทรดแนะนำซื้อโซนรับ 4.3 ลุ้นดัน 4.8 และ 5 เดือนไขปิดความเสี่ยงไม่ควรลงต่ำกว่าจุดคัทที่ 4.2

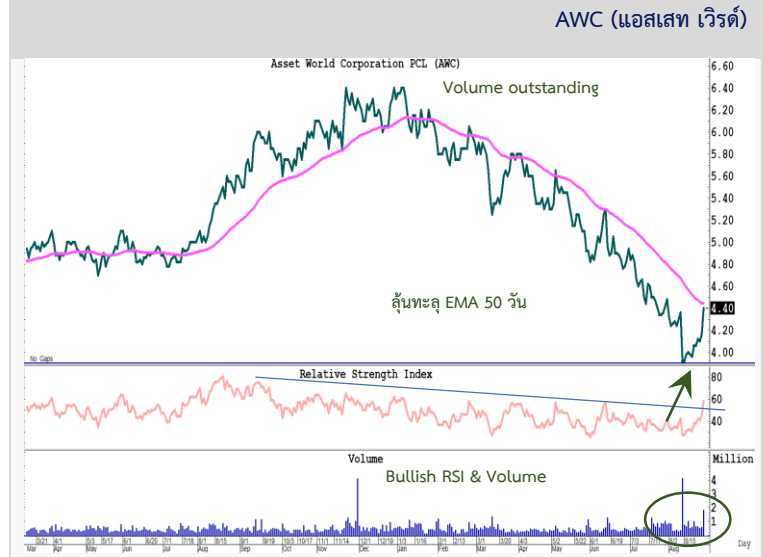

รายงานตัวเลขเศรษฐกิจสำคัญประจำสัปดาห์

United States

Economic Releases

Date	Event	Period	Survey	Actual	Prior	Revised	Relevance
28/08/2023	Dallas Fed Manf. Activity	Aug	-19.0	--	-20.0	--	65.1163
29/08/2023	FHFA House Price Index MoM	Jun	0.6%	--	0.7%	--	68
29/08/2023	House Price Purchase Index QoQ	2Q	--	--	0.5%	--	33
29/08/2023	S&P CoreLogic CS 20-City MoM SA	Jun	0.8%	--	1.0%	--	27.907
29/08/2023	S&P CoreLogic CS 20-City YoY NSA	Jun	-1.7%	--	-1.7%	--	40.3101
29/08/2023	S&P CoreLogic CS US HPI YoY NSA	Jun	--	--	-0.5%	--	34.1085
29/08/2023	JOLTS Job Openings	Jul	9450k	--	9582k	--	43.4109
29/08/2023	Conf. Board Consumer Confidence	Aug	116.2	--	117.0	--	92.2481
29/08/2023	Conf. Board Present Situation	Aug	--	--	160.0	--	6.97674
29/08/2023	Conf. Board Expectations	Aug	--	--	88.3	--	7.75194
29/08/2023	Dallas Fed Services Activity	Aug	--	--	-4.2	--	2.32558
30/08/2023	MBA Mortgage Applications	25-Aug	--	--	-4.2%	--	90.6977
30/08/2023	ADP Employment Change	Aug	198k	--	324k	--	88.3721
30/08/2023	Advance Goods Trade Balance	Jul	-\$90.0b	--	-\$87.8b	-\$88.8b	11.6279
30/08/2023	Wholesale Inventories MoM	Jul P	-0.3%	--	-0.5%	--	79.845
30/08/2023	Retail Inventories MoM	Jul	0.5%	--	0.7%	--	9.30233
30/08/2023	GDP Annualized QoQ	2Q S	2.4%	--	2.4%	--	96.124
30/08/2023	Personal Consumption	2Q S	1.8%	--	1.6%	--	67.2868
30/08/2023	GDP Price Index	2Q S	2.2%	--	2.2%	--	76.8992
30/08/2023	Core PCE Price Index QoQ	2Q S	3.8%	--	3.8%	--	67.2868
30/08/2023	Pending Home Sales MoM	Jul	-1.0%	--	0.3%	--	75.1938
30/08/2023	Pending Home Sales NSA YoY	Jul	--	--	-14.8%	--	31.0078
31/08/2023	Challenger Job Cuts YoY	Aug	--	--	-8.2%	--	35.6589
31/08/2023	Initial Jobless Claims	26-Aug	235k	--	230k	--	98.4496
31/08/2023	Continuing Claims	19-Aug	1705k	--	1702k	--	68.9147
31/08/2023	Personal Income	Jul	0.3%	--	0.3%	--	85.2713
31/08/2023	Personal Spending	Jul	0.7%	--	0.5%	--	85.2713
31/08/2023	Real Personal Spending	Jul	0.4%	--	0.4%	--	30.2326
31/08/2023	PCE Deflator MoM	Jul	0.2%	--	0.2%	--	27.1318
31/08/2023	PCE Deflator YoY	Jul	3.3%	--	3.0%	--	51.938
31/08/2023	PCE Core Deflator MoM	Jul	0.2%	--	0.2%	--	69.6899
31/08/2023	PCE Core Deflator YoY	Jul	4.2%	--	4.1%	--	80.6202
31/08/2023	MNI Chicago PMI	Aug	44.1	--	42.8	--	80.6202

China

Economic Releases

Date	Event	Period	Survey	Actual	Prior	Revised	Relevance
28/08/2023	Bloomberg Aug. China Economic Survey						0
31/08/2023	Composite PMI	Aug	--	--	51.1	--	36
31/08/2023	Manufacturing PMI	Aug	49.1	--	49.3	--	94
31/08/2023	Non-manufacturing PMI	Aug	51.0	--	51.5	--	76
01/09/2023	Caixin China PMI Mfg	Aug	49.2	--	49.2	--	92

Japan

Economic Releases

Date	Event	Period	Survey	Actual	Prior	Revised	Relevance
28/08/2023	Leading Index Cl	Jun F	--	--	108.9	--	57.4713
28/08/2023	Coincident Index	Jun F	--	--	115.2	--	36.7816
29/08/2023	Jobless Rate	Jul	2.5%	--	2.5%	--	97.7011
29/08/2023	Job-To-Applicant Ratio	Jul	1.3	--	1.3	--	87.931
30/08/2023	Consumer Confidence Index	Aug	37.4	--	37.1	--	26.4368
31/08/2023	Retail Sales YoY	Jul	5.5%	--	5.9%	5.6%	71.2644
31/08/2023	Retail Sales MoM	Jul	0.9%	--	-0.4%	-0.6%	64.3678
31/08/2023	Dept. Store, Supermarket Sales YoY	Jul	--	--	4.1%	--	39.0805
31/08/2023	Industrial Production MoM	Jul P	-1.3%	--	2.4%	--	98.8506
31/08/2023	Industrial Production YoY	Jul P	-1.4%	--	0.0%	--	67.8161
31/08/2023	Foreign Buying Japan Bonds	25-Aug	--	--	¥1131.5b	--	44.8276
31/08/2023	Japan Buying Foreign Bonds	25-Aug	--	--	¥263.2b	--	55.1724
31/08/2023	Japan Buying Foreign Stocks	25-Aug	--	--	¥185.6b	--	41.3793
31/08/2023	Foreign Buying Japan Stocks	25-Aug	--	--	¥740.7b	--	50.5747
31/08/2023	Housing Starts YoY	Jul	-1.3%	--	-4.8%	--	62.069
31/08/2023	Annualized Housing Starts	Jul	0.824m	--	0.811m	--	42.5287
01/09/2023	Capital Spending YoY	2Q	7.8%	--	11.0%	--	85.0575
01/09/2023	Capital Spending Ex Software YoY	2Q	7.5%	--	10.0%	--	32.1839
01/09/2023	Company Profits YoY	2Q	-0.1%	--	4.3%	--	13.7931
01/09/2023	Company Sales YoY	2Q	4.3%	--	5.0%	--	12.6437
01/09/2023	Jibun Bank Japan PMI Mfg	Aug F	--	--	49.7	--	90

Thailand

Economic Releases

Sources: Bloomberg

สรุปผลตอบแทนหลักทรัพย์สิน

As of 29 August, 2022

สรุปผลตอบแทนหลักทรัพย์สินที่แนะนำ (สำหรับ Daily - ระยะเวลาลงทุน 1-3 เดือน โดยคุณวิกิจ ติรธรรมรัตน์)

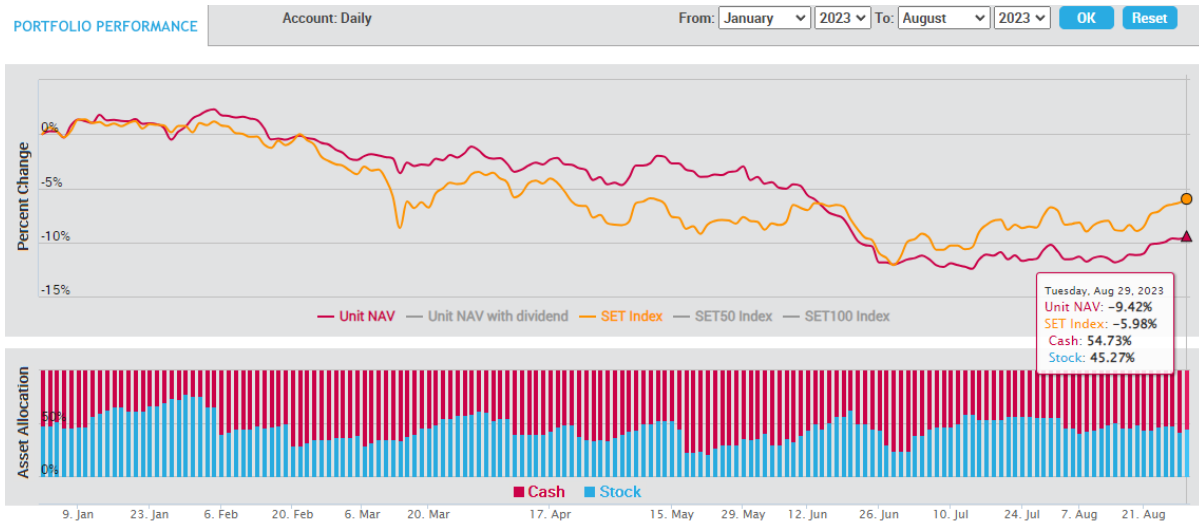

- เน้นการจับจังหวะ "Timing" ในการลงทุน โดยพิจารณาจากปัจจัยแวดล้อมต่างๆ ที่ "กำลังจะ หรือ จะมี" อิทธิพลต่อราคาหุ้น
- สามารถเลือกหุ้นที่อยู่นอกเหนือจาก BLS Universe
- ผลตอบแทนวัดตาม "Direction" ของราคาหุ้นเป็นหลัก

สรุปผลตอบแทนหลักทรัพย์สินที่แนะนำ (สำหรับ Model Port - ระยะเวลาลงทุน 3-6 เดือน โดยคุณประเมศร์ ทองบัว)

PORTFOLIO PERFORMANCE

Account: Port-Ob1

From: January 2023 To: August 2023

OK Reset

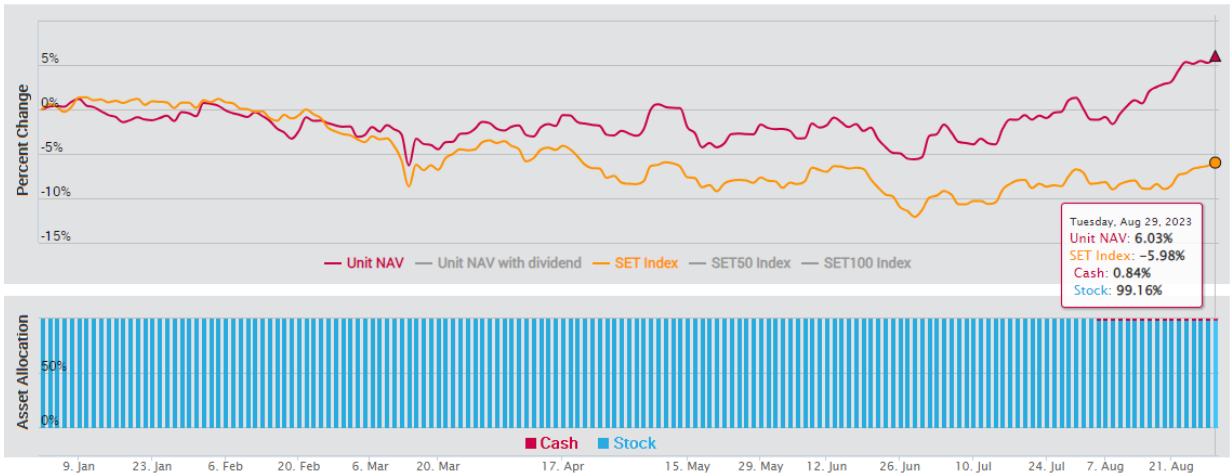

เน้นปัจจัยพื้นฐานเป็นหลัก โดยลงทุนเฉพาะหุ้นที่นักวิเคราะห์ของบล.บัวหลวงติดตามและมีการออกรายงาน และเลือกลงทุนหุ้น 100% ตลอดโดยมีจำนวน 10 ตัว และให้น้ำหนักของแต่ละหุ้นผันแปรตามขนาดของหุ้น

สรุปผลตอบแทนหลักทรัพย์ที่แนะนำ (สำหรับ Technical Port - ระยะเวลาลงทุน 1 เดือน โดยธนรัตน์ อิศรกุล)

PORTFOLIO PERFORMANCE

Account: Technical

From: January 2023 To: August 2023

OK Reset

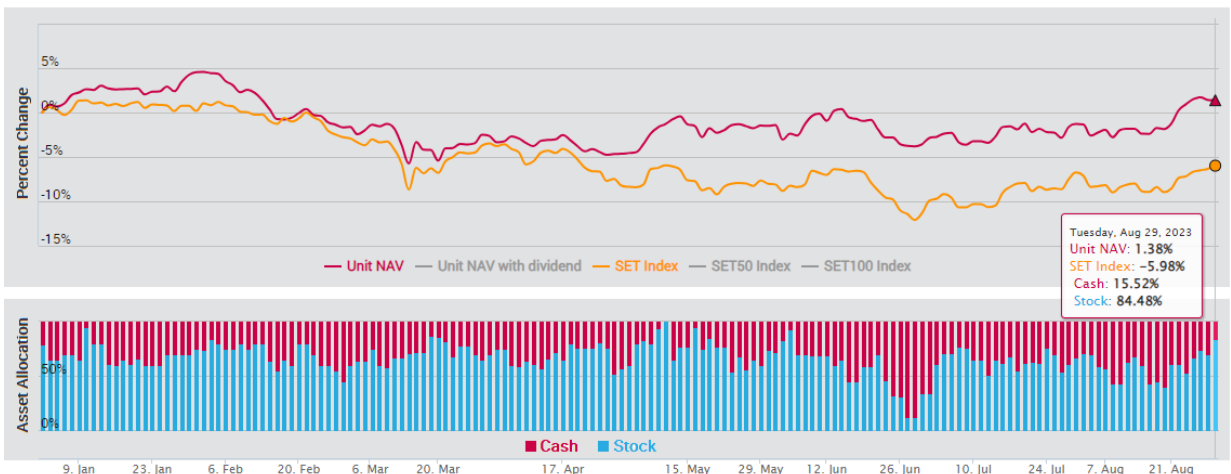

การวิเคราะห์ทางเทคนิค : เป็นการวิเคราะห์รูปแบบราคาและสถิติ ที่ศึกษาพฤติกรรมของราคาหุ้น หรือพฤติกรรมของตลาดในอดีตโดยใช้หลักสถิติ เพื่อนำมาใช้คาดการณ์พฤติกรรมราคาหุ้นในอนาคต วัตถุประสงค์เพื่อการคาดการณ์การเคลื่อนไหวราคาหุ้นในอนาคตและช่วยหาจังหวะการลงทุนที่เหมาะสม

ปฏิทินหุ้น

Mon	Tue	Wed	Thu	Fri
28 Aug 23	29 Aug 23	30 Aug 23	31 Aug 23	1 Sep 23
XD GVREIT 0.2015 Baht	XD FUTUREPF 0.2049 Baht	XD HTECH 0.025 Baht	XD BKKCP 0.16 Baht	XD EGATIF 0.0531 Baht
XD IVL 0.25 Baht	XD PROSPECT 0.22 Baht	XD KCAR 0.26 Baht	XD BCH 0.1 Baht	XD KBSPIF 0.231 Baht
XD ASP 0.08 Baht	XD AH 0.7 Baht	XD LUXF 0.33 Baht	XD MINT 0.25 Baht	XD TFFIF 0.1009 Baht
XD AYUD 0.9 Baht	XD CCET 0.04 Baht	XD SSTRT 0.2 Baht	XD MIPF 0.37 Baht	XD TIF1 0.125 Baht
XD BLC 0.03 Baht	XD FORTH 0.25 Baht		XD ONEE 0.05 Baht	XD TTLPF 0.441 Baht
XD CK 0.15 Baht	XD FPI 0.06 Baht		XD XO 0.358 Baht	XD RATCH 0.8 Baht
XD FTE 0.07 Baht	XD KLINIQ 0.55 Baht			
XD FTI 0.03 Baht	XD LPH 0.03 Baht			
XD HUMAN 0.08 Baht	XD TOA 0.33 Baht			
XD LALIN 0.27 Baht	XD BMSCITH 0.25 Baht			
XD ORI 0.16 Baht	XD MASTER 0.011111111111 Baht			
XD PCSGH 0.2 Baht	XD MASTER 10 : 1 Share			
XD SIRI 0.1 Baht				
XD TQM 0.5 Baht				
XD TTCL 0.1 Baht				
XD BGRIM 0.18 Baht				
XD BLA 0.28 Baht				
XD KISS 0.06 Baht				
XD PRI 0.394 Baht				
XD SABINA 0.66 Baht				
4 Sep 23	5 Sep 23	6 Sep 23	7 Sep 23	8 Sep 23
XD HPF 0.11 Baht	XD GAHREIT 0.3 Baht	XD KKP 1.25 Baht	XD NETEASE80	XD BPP 0.4 Baht
XD M-II 0.155 Baht	XD GROREIT 0.29 Baht	XD TISCO 2 Baht		XD SSPF 0.1169 Baht
XD MNIT 0.025 Baht	XD MST 0.37 Baht	XD TISCO-P 2 Baht		XD B 3 : 1
XD MNIT2 0.17 Baht	XD TTW 0.3 Baht	XD BAY 0.4 Baht		
XD MNRF 0.1 Baht	XD MJLF 0.127 Baht	XD BBL 2 Baht		
XD M-STOR 0.1 Baht		XD BCP 0.5 Baht		
XD BCPG 0.1 Baht		XD GPSC 0.3 Baht		
XD DRT 0.26 Baht		XD OR 0.25 Baht		
XD LANNA 1.1 Baht				
XD PB 0.86 Baht				

Mon	Tue	Wed	Thu	Fri
9 Oct 23 XD CHAYO 50 : 1 Share XD CHAYO 0.001111112 Baht	10 Oct 23 XR CCET 1 : 0.7863	11 Oct 23	12 Oct 23	13 Oct 23
16 Oct 23	17 Oct 23	18 Oct 23	19 Oct 23	20 Oct 23 XR CV 1 : 2@1Baht XD CV 2 : 1
23 Oct 23	24 Oct 23	25 Oct 23	26 Oct 23	27 Oct 23
30 Oct 23 XR ALPHAX 1 : 1@0.25Baht	31 Oct 23	1 Nov 23	2 Nov 23 XD MC 0.36 Baht	3 Nov 23
6 Nov 23	7 Nov 23	8 Nov 23	9 Nov 23 XD CHAYO 10 : 1	10 Nov 23
13 Nov 23	14 Nov 23	15 Nov 23	16 Nov 23	17 Nov 23

Note-XD Cash Dividend, XD (ST) Stock Dividend, PD Payment Date, XR- Right for Common
XW- Right for Warrant XM- Right for meeting
Sources: SET, Bualuang research

Earnings Announcement 2Q23, Analyst Meeting

Company	Results Date	Analyst Meeting		Analyst View & Comments
	d/m/y	Date	Time	
ADVANC	7-Aug	8-Aug	8.30-9.30	Positive
TU	7-Aug	8-Aug	9.30-10.50	Slightly positive
CPAXT	7-Aug	10-Aug	10:00-12:00	Neutral
ITEL	8-Aug			
AP	8-Aug			
SPALI	8-Aug			
BOL	8-Aug			
KCE	8-Aug	9-Aug	14.00-16.00	
THCOM	8-Aug	10-Aug	10.00-12.00	Neutral
MTC	8-Aug	10-Aug	10.30-12.00	
SPRC	8-Aug	9-Aug	10:00-12:00	Positive
COM7	8-Aug	17-Aug	13.15-14.00	Positive
DOHOME	8-Aug	10-Aug	16:30-18:00	Negative
SC	9-Aug			
NETBAY	9-Aug			
TFG	9-Aug			Negative
KEX	9-Aug			
GPSC	9-Aug			
III	9-Aug			
OSP	9-Aug			
OR	9-Aug	16-Aug	10:00-12:00	Positive
IRPC	9-Aug	18-Aug	14:00-16:00	Cautious
TOP	9-Aug	17-Aug	10:00-12:00	Positive
BCP	9-Aug			
PTTGC	9-Aug	10-Aug	14:00-16:00	Cautious
BJC	9-Aug	16-Aug	15.30-17.00	Positive
SAT	10-Aug			
BH	10-Aug			
LH	10-Aug			
CIVIL	10-Aug			
YGG	10-Aug			
WORK	10-Aug			
MAJOR	10-Aug	11-Aug	10.00-12.00	
PLANB	10-Aug	11-Aug	11.00-12.00	
GFPT	10-Aug	10-Aug	13.30-14.30	Positive
INTUCH	10-Aug			
JASIF	10-Aug			
GULF	10-Aug	tbc		
WHA	10-Aug	17-Aug	15.00-16.00	
WHAUP	10-Aug	17-Aug	13.30-14.30	
BEM	10-Aug	17-Aug	14.00-15.00	
AWC	10-Aug			
CBG	10-Aug			
M	10-Aug			
JMT	10-Aug			

Company	Results Date	Analyst Meeting		Analyst View & Comments
	d/m/y	Date	Time	
TIDLOR	10-Aug			
PTT	10-Aug	21-Aug	14:00-16:00	Positive
BANPU	10-Aug	17-Aug	10:45-12:30	Neutral
CPALL	10-Aug	11-Aug	13.00-14.00	Positive
AH	11-Aug	29-Aug	14.00-15.00	
BDMS	11-Aug			
CHG	11-Aug			
PSH	11-Aug			
IP	11-Aug			
BEC	11-Aug	17-Aug	14.00-16.00	
HUMAN	11-Aug			
DITTO	11-Aug			
MGC	11-Aug			
CPF	11-Aug	15-Aug	10.00-12.00	Negative
TVO	11-Aug	15-Aug	14.00-15.30	Neutral
BTG	11-Aug	15-Aug	9.00-10.00	Negative
AAV	11-Aug	15-Aug		
AMATA	11-Aug			
AOT	11-Aug			
CENTEL	11-Aug			
MINT	11-Aug			
BAM	11-Aug			
IVL	11-Aug	1-Aug		Positive
TPAC	11-Aug			
MEB	11-Aug	NA		
NEX	15-Aug			
BCH	15-Aug			
SIRI	15-Aug			
SFLEX	15-Aug			
CK	15-Aug			
STEC	15-Aug			
VGI	15-Aug			
RS	15-Aug	16-Aug	10.30-12.00	
BGRIM	15-Aug	16-Aug	14.00-15.00	
SJWD	15-Aug	16-Aug		
BTS	15-Aug	18-Aug		
ERW	15-Aug			
SAWAD	15-Aug			
CPN	15-Aug	18-Aug	10:00-12:00	Neutral
CRC	15-Aug	16-Aug	13.00-15.00	Neutral
FORTH	16-Aug			
TFM		8-Aug	11.00-12.00	Positive
KTC		16-Aug	10.15-12.00	

Sources: SET, Bualuang research

Bualuang Securities Public Company Limited

DISCLAIMER

BUALUANG SECURITIES PUBLIC COMPANY LIMITED (BLS) is a subsidiary of BANGKOK BANK PUBLIC COMPANY LIMITED (BBL). This document is produced based upon sources believed to be reliable but their accuracy, completeness or correctness is not guaranteed. The statements or expressions of opinion herein were arrived at after due and careful consideration to use as information for investment. Expressions of opinion contained herein are subject to change without notice. This document is not, and should not be construed as, an offer or the solicitation of an offer to buy or sell any securities. The use of any information shall be at the sole discretion and risk of the user.

BUALUANG SECURITIES PUBLIC COMPANY LIMITED MAY BE IN RELATIONSHIP WITH THE SECURITIES IN THIS REPORT. "Opinions, projections and other information contained in this report are based upon sources believed to be accurate including the draft prospectus, but no responsibility is accepted for any loss occasioned by reliance placed upon the contents hereof. Bualuang Securities Public Company Limited may from time to time perform investment, advisory or other services for companies mentioned in this report, as well as dealing (as principal or otherwise) in, or otherwise being interested in, any securities mentioned herein, This report does not constitute a solicitation to buy or sell any securities". Investors should carefully read details in the prospectus before making investment decision.

BUALUANG SECURITIES PUBLIC COMPANY LIMITED MAY ACT AS MARKET MAKER AND ISSUER OF DWs, AND ISSUER OF STRUCTURED NOTES ON THESE SECURITIES. The company may prepare the research reports on those underlying securities. Investors should carefully read the details of the derivative warrants and structured notes in the prospectus before making investment decisions.

ADVANC	AMATA	AOT	BDMS	BH	CBG	CENTEL	CPALL	GLOBAL	GPSC	IRPC	KBANK	KCE	KTC	MINT
PTG	PTT	PTTEP	PTTGC	SCB	SPRC	TOP	WHA	STA	BGRIM	GULF	MTC	AWC	CRC	CPF
CPN	HANA	HMPRO	IVL	OSP	SAWAD	BANPU	BCH	BTS	SCC	TU	INTUCH	VGI	SCGP	COM7
DOHOME	JMT	CHG	TTB	BAM	BCP	KTB	KKP	OR	BEM	GUNKUL	EA	RBF	STGT	JMART
BEC	KEX	RCL	SINGER	TIDLOR	FORTH	DELTA	SABUY	CKP	TRUE	PSL	SIRI	TQM	CK	ERW
MEGA	SNNP	TLI	STEC	EGCO	BCPG									

BUALUANG SECURITIES PUBLIC COMPANY LIMITED IS OR MAY BE AN UNDERWRITER/CO-UNDERWRITER/JOINT LEAD IN RESPECT OF THE INITIAL PUBLIC OFFERING (IPO) OF SECURITIES.

Financial Advisor	Lead underwriter/ Underwriter/ Co-underwriter
	COCOCO

CG Rating

Score Range	Score Range	Description
90 – 100		Excellent
80 – 89		Very Good
70 – 79		Good
60 – 69		Satisfactory
50 – 00359		Pass
Below 50	No logo given	N/A

Thailand's Private Sector Collective Action Coalition Against Corruption programme (Thai CAC) under Thai Institute of Directors

- companies that have **declared** their intention to join CAC, and
- companies **certified** by CAC.

CORPORATE GOVERNANCE REPORT DISCLAIMER

This research report was prepared by Bualuang Securities Public Company Limited and refers to research prepared by Morgan Stanley. Morgan Stanley does not warrant or guarantee the accuracy or completeness of its research reports. Morgan Stanley reserves copyright and other proprietary rights in the material reproduced in this report. Morgan Stanley is under no obligation to inform Bualuang Securities or you if the views or information referred to or reproduced in this research report change.

Corporate Governance Report disclaimer

The disclosure of the survey result of the Thai Institute of Directors Association (IOD) regarding corporate governance is made pursuant to the policy of the Office of the Securities and Exchange Commission. The IOD survey is based on the information of a company listed on the Stock Exchange of Thailand and the Market for Alternative Investment disclosed to the public and able to be accessed by a general public investor. The result, therefore, is from the perspective of a third party. It is not an evaluation of operation and is not based on inside information.

The survey result is as of the date appearing in the Corporate Governance Report of Thai Listed Companies. As a result, the survey result may be changed after that date. Bualuang Securities Public Company Limited neither confirms nor certifies the accuracy of such survey results.

“Disclaimer: The disclosure of the Anti-Corruption Progress Indicators of a listed company on the Stock Exchange of Thailand, which is assessed by the relevant institution as disclosed by the Office of the Securities and Exchange Commission, is made in order to comply with the policy and sustainable development plan for the listed companies. The relevant institution made this assessment based on the information received from the listed company, as stipulated in the form for the assessment of Anti-corruption which refers to the Annual Registration Statement (Form 56-1), Annual Report (Form 56-2), or other relevant documents or reports of such listed company. The assessment result is therefore made from the perspective of a third party. It is not an assessment of operation and is not based on any inside information. Since this assessment is only the assessment result as of the date appearing in the assessment result, it may be changed after that date or when there is any change to the relevant information. Nevertheless, Bualuang Securities Public Company Limited neither confirms, verifies, nor certifies the accuracy and completeness of the assessment result.”

BUALUANG RESEARCH – RECOMMENDATION FRAMEWORK

STOCK RECOMMENDATIONS

BUY: Expected positive total returns of 15% or more over the next 12 months.

HOLD: Expected total returns of between -15% and +15% over the next 12 months.

SELL: Expected negative total returns of 15% or more over the next 12 months.

TRADING BUY: Expected positive total returns of 15% or more over the next 3 months.

SECTOR RECOMMENDATIONS

OVERWEIGHT: The industry, as defined by the analyst's coverage universe, is expected to outperform the relevant primary market index over the next 12 months.

NEUTRAL: The industry, as defined by the analyst's coverage universe, is expected to perform in line with the relevant primary market index over the next 12 months.

UNDERWEIGHT: The industry, as defined by the analyst's coverage universe, is expected to underperform the relevant primary market index over the next 12 months.

IMPORTANT DISCLOSURES FOR U.S. PERSONS

This research report was prepared by Bualuang Securities Public Company Limited (“BLS”). BLS is not a registered broker-dealer in the United States and, therefore, is not subject to U.S. rules regarding the preparation of research reports and the independence of research analysts. This research report is provided for distribution to “major U.S. institutional investors” in reliance on the exemption from registration provided by Rule 15a-6 of the U.S. Securities Exchange Act of 1934, as amended (the “Exchange Act”).

Under no circumstances should any recipient of this research report effect any transaction to buy or sell securities or related financial instruments through BLS. Rosenblatt Securities Inc. accepts responsibility for the contents of this research report, subject to the terms set out below, to the extent that it is delivered to a U.S. person other than a major U.S. institutional investor.

The analyst whose name appears in this research report is not registered or qualified as a research analyst with the Financial Industry Regulatory Authority (“FINRA”) and may not be an associated person of Rosenblatt Securities Inc. and, therefore, may not be subject to applicable restrictions under FINRA Rules on communications with a subject company, public appearances and trading securities held by a research analyst account.

Additional Disclosures

This research report is for distribution only under such circumstances as may be permitted by applicable law. This research report has no regard to the specific investment objectives, financial situation or particular needs of any specific recipient, even if sent only to a single recipient. This research report is not guaranteed to be a complete statement or summary of any securities, markets, reports or developments referred to in this research report. Neither BLS nor any of its directors, officers, employees or agents shall have any liability, however arising, for any error, inaccuracy or incompleteness of fact or opinion in this research report or lack of care in this research report’s preparation or publication, or any losses or damages which may arise from the use of this research report.

BLS may rely on information barriers, such as “Chinese Walls” to control the flow of information within the areas, units, divisions, groups, or affiliates of BLS.

Investing in any non-U.S. securities or related financial instruments (including ADRs) discussed in this research report may present certain risks. The securities of non-U.S. issuers may not be registered with, or be subject to the regulations of, the U.S. Securities and Exchange Commission. Information on such non-U.S. securities or related financial instruments may be limited. Foreign companies may not be subject to audit and reporting standards and regulatory requirements comparable to those in effect within the United States.

The value of any investment or income from any securities or related financial instruments discussed in this research report denominated in a currency other than U.S. dollars is subject to exchange rate fluctuations that may have a positive or adverse effect on the value of or income from such securities or related financial instruments.

Past performance is not necessarily a guide to future performance and no representation or warranty, express or implied, is made by BLS with respect to future performance. Income from investments may fluctuate. The price or value of the investments to which this research report relates, either directly or indirectly, may fall or rise against the interest of investors. Any recommendation or opinion contained in this research report may become outdated as a consequence of changes in the environment in which the issuer of the securities under analysis operates, in addition to changes in the estimates and forecasts, assumptions and valuation methodology used herein.

No part of the content of this research report may be copied, forwarded or duplicated in any form or by any means without the prior consent of BLS and BLS accepts no liability whatsoever for the actions of third parties in this respect.