

รอบด้านตลาดหุ้น

31 มีนาคม 2566

What's in store ?



ภาพตลาดและแนวโน้ม โดยคุณวิภัง อธิวรรณรัตน์

วันนี้คาดดัชนีบวกราวๆ โดยดัชนีตลาดหลักทรัพย์ไทยเป็นไปตามที่เราคาด คือบวกลบไม่ไกลจากฐานบริเวณ 1,600 จุด ซึ่งประเด็นบวกลบระดับมหภาคแทบไม่ได้ส่งผลการเคลื่อนไหวของดัชนีหุ้นไทย (ชัดๆ) ตลาดหุ้นไทยไม่ได้บวกลบตามตลาดหุ้นสหรัฐฯ และเรามองว่าเงินเพื่อสหรัฐฯ ค่อนข้างจะไม่ได้ส่งผลกระทบต่อตลาดหุ้นไทย เช่นกัน) ส่วนหุ้นรายตัวขยับบวกแรง ระหว่างสัปดาห์นี้ เรามองว่าเป็นเรื่องของ Window dressing เช่น DELTA TEAMG DITTO SA ตลอดจนอิทธิพล M&A รายตัวมากกว่าปัจจัยมหภาค (AS COTTO) ดังนั้นวันนี้ เราแนะนำเลือกเล่นหุ้นรายตัวเน้น Story driven ไม่เน้นรายกลุ่มฯ *(อ่านต่อหน้า 2)*

หุ้นแนะนำวันนี้

AAV การเข้าตลาดของ ANI (บ.ย้อย III) เราคาดส่งผลกระทบต่อแนวโน้มธุรกิจขนส่งสินค้าผ่านสายการบินโดยเฉพาะกลุ่ม Air Asia

TTB หุ้นแบงก์ที่เป็นตัวแทน "ลิสซิ่ง" ซึ่งเรามองว่ากลุ่มลิสซิ่ง ได้พบจุดต่ำสุดของ Earning momentum แล้ว

วิเคราะห์ทางเทคนิค โดยคุณธนรัตน์ อิศรกุล

รีวิฟพอร์ต.....หุ้นแบงก์ & โรงพยาบาล

(อ่านต่อหน้า 8)

รายงานวันนี้ โดยนักวิเคราะห์ทางด้านพื้นฐาน

- Agro & Food (NEUTRAL) - ราคาถั่วเหลืองลดลงต่อเนื่องจากความกังวล El Niño ที่เพิ่มขึ้นใน 2H23 เป็นลบต่อกลุ่มถั่วเหลืองในปีช่วง 2H23-2024 คงคำแนะนำถือ TVO
- Energy (NEUTRAL) - กลุ่มอิงราคาน้ำมันดิบแนวมืดในกว่ากลุ่มถ่านหินใน 2Q23 จากอุปสงค์ที่ตื้นเขิน และอุปทานจำกัด ชอบ PTTEP และ TOP มากสุด
- EV-related (OVERWEIGHT) - ยอดผลิตรถยนต์ ก.พ. เพิ่มขึ้น YoY, MoM และคาดการณ์ 1Q23 เป็นจุดเริ่มต้นที่ดีของปี 2023 ชอบ NEX มากสุด

สรุปประเด็นจาก Quick take

- สบาย เทคโนโลยี: SABUY - ประกาศ Conditional Voluntary Tender Offer บริษัท AS
- แอดวานซ์ อินโฟร์ เซอร์วิส: ADVANC - จะขอเจรจาลดค่าเช่ากับ JASIF ใหม่ใน 2H23

ปฏิทินหุ้น

- การจ่ายปันผลระหว่างกาล
- การจ่าย Warrants
- การเพิ่มทุน



สรุปภาวะตลาด 30 มีนาคม 2566

ดัชนีตลาดหลักทรัพย์ไทย	เปลี่ยนแปลง	% การเปลี่ยนแปลง 1 วัน	% การเปลี่ยนแปลง YTD
1,605.42	-5.10	-0.32%	-3.88%
มูลค่าการซื้อขาย (ล้านบาท)		Bt50.92bn	\$1542.2m

ยอดการซื้อขาย (ล้านบาท)

	ซื้อ	ขาย	สุทธิ
Institution	2,870.0	4,510.5	-1,640.56
	6%	9%	
Proprietary Trading	4,357.6	4,853.1	-495.47
	9%	10%	
Foreign	25,280.9	27,116.4	-1,835.43
	50%	53%	
Retail	18,401.5	14,430.0	3,971.47
	36%	28%	

5 อันดับหลักทรัพย์ที่มียอดซื้อขายสูงสุด

หลักทรัพย์	ราคาปิด	เปลี่ยนแปลง (บาท)	ยอดซื้อขาย (ล้านบาท)
DELTA	1100.00	94.00	5,871
SCB	102.50	-1.00	1,575
KBANK	133.50	-1.00	1,493
CPALL	62.25	-0.75	1,432
AS	14.80	0.00	1,396

การเคลื่อนไหวของดัชนีรายกลุ่ม

กลุ่ม	ปิด	% เปลี่ยนแปลง
Electronics	13,184.68	8.24
SET	1,605.42	-0.32
Media	43.32	-0.66
Bank	374.83	-0.71
Property	261.45	-0.83
Food	12,016.19	-0.98
Commerce	37,207.78	-1.11
Energy	22,727.91	-1.16
Petro	929.14	-1.33
ICT	165.94	-1.40
Finance&Sec.	4,080.26	-1.59
Packaging	4,638.75	-1.74
Auto	512.33	-1.82

ดัชนีต่างประเทศ

	ปิด	% การเปลี่ยนแปลง 1 วัน	YTD
DJIA	32,859.03	0.43	-10.71
NASDAQ	12,013.47	0.73	-23.10
FTSE	7,879.98	-0.63	4.99
NIKKEI	27,782.93	-0.36	-5.18
HSKI	20,309.13	0.58	-12.80
PCOMP (PH)	6,644.75	0.21	-6.30
JCI (IN)	6,808.95	-0.45	1.70
FBKMLCI (MY)	1,424.61	0.30	-7.61
FSSTI (SP)	3,257.18	-0.16	2.39
Dubai (\$bbi)	76.43	-0.23	-0.22
THB/USD	34.14	-0.15	2.64
MLR (BBL)%	6.45		
BOT 1DRP%	1.50		
CPI (Feb)%	3.79		

ภาพตลาดและแนวโน้ม

Market wrap & Outlook

วันนี้ดัชนี Sideways down แม้ DELTA จะพุ่งทำ New high (บวกต่อตลาด 9.6 จุด) ก็พุงตลาดไม่ไหว หุ้นใหญ่ที่เหลือปิดลบกดดันตลาดทั้ง PTT PTTEP AOT SCC TRUE CPALL CRC CPN EA SCB KBANK ส่วนหุ้นบวกสวนตลาดอื่นๆ มีน้อย เช่น COTTO (รับข่าวเทรนด์) SUPER TH WAVE PROEN MTW

วันนี้คาดดัชนีบวกบางๆ โดยดัชนีตลอดสัปดาห์นี้เป็นไปตามที่เราคาด คือบวกกลมไม่ไกลจากฐานบริเวณ 1,600 จุด ซึ่งประเด็นบวกลบระดับมหภาคแทบไม่ได้ส่งผลต่อการเคลื่อนไหวของดัชนีหุ้นไทย (ซัดๆ สับดาห์นี้ตลาดหุ้นไทยไม่ได้บวกลบตามตลาดหุ้นสหรัฐฯ และเรามองว่าเงินเพื่อสหรัฐฯคืนนี้ก็จะไม่ได้ส่งผลต่อตลาดหุ้นไทย เช่นกัน) ส่วนหุ้นรายตัวยังบวกแรง ระหว่างสัปดาห์นี้ เรามองว่าเป็นเรื่องของ Window dressing เช่น DELTA TEAMG DITTO SA ตลอดจนอิทธิพล M&A รายตัวมากกว่าปัจจัยมหภาค (AS COTTO) ดังนั้นวันนี้ เราแนะนำเลือกเล่นหุ้นรายตัวเน้น Story driven ไม่เน้นรายกลุ่มฯ

What to watch

การประชุมคณะกรรมการของกลุ่มประเทศผู้ส่งออกน้ำมัน (โอเปก) และชาติพันธมิตร หรือโอเปกพลัส ในวันที่ 3 เม.ย. คาดโอเปกพลัสมีแนวโน้มที่จะรักษานโยบายการผลิตน้ำมันด้วยการปรับลดกำลังการผลิต 2 ล้านบาร์เรล/วันจนถึงสิ้นปี 2566 แม้เกิดวิกฤตการณ์ในช่วงที่ผ่านมา

รายงานเงินเฟ้อสหรัฐ วันศุกร์ คาด PCE ลดลงเป็น 0.4% m-m จาก 0.6% m-m

ศาลปกครองสูงสุด พิพากษากลับยกฟ้องคดี "BTS" ฟ้อง "รฟม.-คกก.คัดเลือก" กรณีล้มประมูลโครงการรถไฟฟ้าสายสีส้ม ระบุเหตุการณ์ยกเลิกประกวดราคาไม่ได้เป็นไปตามอำเภอใจ

หุ้นแนะนำวันนี้

AAV การเข้าตลาดของ ANI (บ.ย่อย III) เราคาดส่งผลบวกต่อแนวโน้มธุรกิจขนส่งสินค้าผ่านสายการบินโดยเฉพาะกลุ่ม Air Asia

TTB หุ้นแบงก์ที่เป็นตัวแทน "ลิสซิ่ง" ซึ่งเรามองว่ากลุ่มลิสซิ่ง ได้พบจุดต่ำสุดของ Earning momentum แล้ว

Tactical port

ถอด CPN AOT AURA เพิ่ม TTB

ตัวเลขเศรษฐกิจ

		Previous	Consensus
TUE	US Consumer confidence	102.9	101.5
WED	Thailand policy meeting	1.5%	1.75%

THU	US GDP 4Q 3 rd	2.7% q-q	2.7% q-q
FRI	US Core PCE index	0.6% m-m	0.4% m-m
	US PCE index	0.6% m-m	0.3% m-m
	EU HICP	8.5% y-y	7.1% y-y
	EU HICP Core	5.6% y-y	6% y-y
	Japan Industrial production	-5.3% m-m	1.3% m-m
	S.Korea Industrial production	-12.7% y-y	-4.4% y-y
	Thailand CA bal	-2USbn	0.9USbn

วิจิตร ธีรธรรมรัตน์ Tel. (662) 618-1336

นักวิเคราะห์การลงทุนปัจจัยพื้นฐานด้านตลาดทุน/ปัจจัยทางเทคนิค

นภนต์ ใจแสน นักวิเคราะห์การลงทุนปัจจัยพื้นฐานด้านตลาดทุน

ภูวดล ภูสออดเงิน, AISA นักวิเคราะห์การลงทุนปัจจัยพื้นฐานด้านตลาดทุน

สรุปผลตอบแทนหลักทรัพย์ที่แนะนำรายวัน

ชื่อหุ้น	วันที่เริ่มแนะนำ	ราคาเปิด ณ.วันที่เริ่มแนะนำ	ราคาสูงสุดนับจากวันที่แนะนำ	ราคาปิดล่าสุด (เมื่อวาน)	%เปลี่ยนแปลงล่าสุด	คำแนะนำ
BMSCITH	03/01/2023	11.57	11.69	11.06	-4.41%	
BMSCG	03/01/2023	11.19	11.63	10.86	-2.95%	
OTO	03/01/2023	13.70	20.40	17.30	26.28%	ถือ
NEX	11/01/2023	17.80	18.50	13.70	-23.03%	ถือ
MAKRO	06/02/2023	41.50	42.00	40.00	-3.61%	ถือ
INTUCH	13/02/2023	74.50	75.75	73.25	-1.68%	ถือ
BBL	15/02/2023	165.00	166.50	155.00	-6.06%	ถือ

KTB	22/02/2023	17.50	17.50	16.70	-4.57%	ถือ
PTG	23/02/2023	14.30	14.50	14.10	-1.40%	ถือ
OR	23/02/2023	22.90	22.90	20.90	-8.73%	ถือ
BJC	28/02/2023	38.25	39.50	38.25	0.00%	ถือ
GLOBAL	08/03/2023	19.00	20.10	18.50	-2.63%	ถือ
MENA	09/03/2023	2.38	2.74	2.50	5.04%	ถือ
AOT	15/03/2023	67.75	72.75	71.00	4.80%	ถือค้ำไ้
AURA	16/03/2023	18.30	18.30	17.80	-2.73%	ตัดขาดทุน
CPN	17/03/2023	66.00	69.75	68.00	3.03%	ถือค้ำไ้
AAV	17/03/2023	2.70	2.88	2.84	5.19%	ถือ
BGRIM	21/03/2023	40.00	41.25	40.25	0.63%	ถือ
GULF	22/03/2023	53.00	53.75	53.00	0.00%	ถือ
EA	22/03/2023	76.25	76.75	74.75	-1.97%	ถือ
COM7	24/03/2023	31.25	32.00	30.50	-2.40%	ถือ
CPALL	28/03/2023	63.00	63.50	62.25	-1.19%	ถือ
TTB	29/03/2023	1.45	1.46	1.45	0.00%	ถือ

Source: ASPEN

Deletion: 5 มค. BRR -12.72% AAV 0.0% SABUY -5.31% AOT 0.33% DTAC -1.08%
 10 มค. THCOM +16.55%
 16 มค. BH -1.39% SCGP -4.72%
 18 มค. AWC -4.00% BBL +3.69% BJC +4.26% CRC -6.45% LH -3.02%
 27 มค. KTC -4.20% JMT -13.85%
 31 มค. ADVANC -0.51% MAKRO +3.73%
 2 กพ. TISCO +2.26% BTS -3.43% TKS +6.20% TKC -1.78%
 6 กพ. HANA +21.63% KCE +21.51% DELTA +13.10% AH +4.76% SAT +3.35% AP +2.61% PTTEP -4.09%
 TTB 0.00%
 14 กพ. RS +3.75% MEGA -5.31%
 20 กพ. YGG -8.43% WHAUP -1.46% CHAYO 5.56% PJW -8.07% WHA -4.93% PLANB 8.14% HUMAN -6.35%
 NETBAY -2.68% PTTEP -2.13% SPRC -1.75%
 23 กพ. SPA -4.17%
 7 มีค. ASAP -17.58% GULF -5.99% BH -0.93% BDMS -5.83%

รายงานวันนี้

Agro & Food Sector

กลุ่มเกษตรและอาหาร

ถั่วเหลือง: การเปลี่ยนเข้าสู่ El Niño

ในรายงานของ USDA เดือน มี.ค. มีการปรับลดผลผลิตถั่วเหลืองของอาร์เจนตินาลง 20% MoM จากความแห้งแล้งที่เกิดจาก La Niña ใน 4Q22 อย่างไรก็ตาม คาดใน 2H23 จะเกิดภาวะ El Niño จะทำให้เกิดฝนตกหนักใน US และอเมริกาใต้ ซึ่งจะหนุนผลผลิตของถั่วเหลืองและคาดจะกดดันราคาถั่วเหลืองในตลาดโลกลงมาในช่วง 2H23-2024

Fundamental View: เรายังคงคำแนะนำ ถือ TVO จากอัตราผลตอบแทนเงินปันผลที่สูง

Energy Sector

กลุ่มพลังงาน

กลุ่มอิงราคาน้ำมันดิบ สดใสกว่าถ่านหิน

กลุ่มอิงราคาน้ำมันดิบจะได้ประโยชน์จากความต้องการใช้น้ำมันดิบที่เพิ่มขึ้น กับอุปทานที่จำกัดทั้งจาก OPEC+ ลดกำลังการผลิตต่อ และอุปทานจากรัสเซียลดลง หนุนแนวโน้มราคาน้ำมันดิบและค่าการกลั่น (GRM) จะแข็งแกร่งขึ้นใน 2Q23 แต่กลุ่มถ่านหินกลับมาแนวโน้มจะอ่อนแอลงทั้ง YoY, QoQ ใน 2Q23 จากอุปทานจากจีนและออสเตรเลียที่ออกมาเพิ่มขึ้น และเป็นไปตามฤดูกาลปกติ รวมทั้งฐานสูงใน 2Q22 อย่างไรก็ตาม หากอุปสงค์ช่วง Summer ของประเทศกลุ่มที่ศเหนือ แกร่งกว่าที่คาด และเกิดปัญหา Supply disruption มีโอกาสจะเป็น Upside ได้

Fundamental View: ในเชิงพื้นฐาน เรามองว่าความกังวลด้านอุปสงค์โลกจะลดตัวสะท้อนในราคาหุ้นบน Valuation ที่ลงไปจุดที่น่าสนใจแล้ว แนะนำ PTTEP และ TOP เป็น Top Picks

EV-related Sector

กลุ่มเชื่อมโยงยานยนต์ไฟฟ้า

เริ่มต้นอย่างแข็งแกร่ง

สอท. รายงานยอดผลิตรถยนต์ ก.พ. เพิ่มขึ้น 6.4% YoY และ 4.9% MoM จากปัญหาชิ้นส่วนขาดแคลนลดลง โดยในประเทศลดลง YoY แต่กลับเพิ่มขึ้น MoM ขณะที่ยอดส่งออก เพิ่มขึ้น YoY และทรงตัว MoM อย่างไรก็ตาม AH NEX และ SAT จะเติบโตได้ดีกว่าอุตสาหกรรมจากคำสั่งซื้อใหม่

FORTH เราเห็นยอด BEV จัดทะเบียนใหม่ เพิ่มขึ้นมากกว่า 700% YoY และ 60% MoM บวกต่อธุรกิจจตุรจักร EV ส่วนกำไร 1Q23 คาดเพิ่มขึ้น 6% YOY และ 61% QoQ หนุนโดยต่ำปี

AH เห็นปัจจัยบวกจาก order ใหม่ทั้งจาก Ford, Vinfast, GWM และ Tesla จีน และในส่วน 1Q23 คาดกำไรจะยืนระดับสูงเมื่อเทียบ 4Q22

NEX แม้กำไร 1Q23 จะลดลง QoQ ตามตารางส่งมอบรถที่น้อยลง แต่ภาพรวมทั้งปี 2023 เราคาดว่ากำไรจะเพิ่มขึ้น 812% YoY จากการรันโรงงานผลิตรถเต็มปี

SAT คาดว่า 1Q23 กำไรจะเพิ่มขึ้น 10% YoY และ 25% QoQ จาก order ใหม่ และปัจจัยตามฤดูกาล

Fundamental View: Top pick ของเรายังเป็น NEX ที่จะเติบโตอย่างมากจากการก้าวเข้าสู่ธุรกิจ EV อย่างเต็มรูปแบบ เต็มปี

สรุปประเด็นจาก Quick take

SABUY

สบาย เทคโนโลยี

ประกาศ Conditional Voluntary Tender Offer บริษัท AS

ประเด็นหลัก: ณ วันที่ 29 มี.ค. SABUY ถือ AS อยู่ 24.84% และจะทำคำเสนอซื้อรวม AS และ AS-W2 สัดส่วน 75.40% โดยจะทำคำเสนอซื้อ AS ที่ราคา 18.50 บาท และ AS-W2 ที่ราคา 15 บาท มูลค่า 7.1 พันล้านบาท โดยแหล่งเงินทุนจะมาจากสินเชื่อธนาคาร บริษัทจะมีการกำหนด EGM วันที่ 1 มิ.ย. เราประเมินกำไรส่วนเพิ่มของ SABUY หากอิงสมมติฐานกำไรของ AS อยู่ที่ระดับ 300 ล้านบาท และดอกเบี้ยเงินกู้ที่ 3% จะคิดเป็นกำไรส่วนเพิ่ม 50 ล้านบาท หรือ 5% จากประมาณการกำไรหลักปี 2023 ของเรา โดยยังไม่ได้รวม Synergies ที่คาดว่าจะเกิดขึ้น SABUY มีสถานะทางการเงินที่ค่อนข้างแข็งแกร่ง มี IBD/E ณ สิ้นปี 2022 ที่เพียง 0.48x หากกลุ่มเจ้าของเดิมไม่ขายเราประเมินมูลค่าที่ลดลงลงมาที่ราว 4 พันล้านบาท อีกทั้ง SABUY ยังมีมีการแปลง Warrant รองรับ ทำให้คาดจะไม่ได้ใช้เงินกู้เต็มจำนวน เรามองว่าการเข้าซื้อ AS จะเข้ามาเสริม Synergies และคาดจะเป็นหัวหอกของกลุ่มในด้าน Payment และ Innoutainment รวมถึงช่วยผสานกำลังในการขยายธุรกิจ Regional

คำแนะนำพื้นฐาน: เรามองดีลนี้เป็นบวกและตอกย้ำเส้นทางเป้าหมายรายได้ 2 หมื่นล้านของ SABUY ในปี 2023 อีกทั้งดีลที่เกิดขึ้นเกิดจากความร่วมมือที่ทั้ง 2 ฝ่าย มีอยู่ร่วมกันอยู่แล้ว เรายังคงค่า แนะนำ ซื้อ

ADVANC
แอดวานซ์ อินโฟร์ เซอร์วิส

จะขอเจรจาลดค่าเช่ากับ JASIF ใหม่ใน 2H23

ประเด็นหลัก: ADVANC จะยังคงดำเนินการต่อสำหรับการเช่าซื้อหุ้น TTTBB (หรือ 3BB) และหน่วยลงทุนใน JASIF โดยปัจจุบันการเช่าซื้อหุ้นใน TTTBB อยู่ในขั้นตอนของการพิจารณาอนุมัติจากกสทช. ซึ่งคาดว่าธุรกรรมการซื้อหุ้นและหน่วยลงทุนจะเสร็จสมบูรณ์ภายใน 2Q23 สำหรับประเด็นเรื่องที่ TTTBB จ่ายค่าเช่าให้กับกองทุน JASIF ไม่ครบถ้วนและ/หรือล่าช้า นั้น บริษัทเล็งเห็นถึงผลกระทบต่อสถานการณ์การแข่งขันในตลาดอินเทอร์เน็ตบรอดแบนด์ที่รุนแรงและเป็นสาเหตุหลักที่ได้เสนอขอปรับโครงสร้างค่าเช่าต่อกองทุน JASIF ในช่วงปลายปี 2022 ADVANC มีนโยบายที่จะพัฒนา ให้ TTTBB สามารถดำเนินธุรกิจได้ด้วยตนเอง โดยไม่ต้องพึ่งกระแสเงินสดจาก ADVANC และไม่มีความตั้งใจที่จะอัดฉีดสภาพคล่องหรือเพิ่มทุนใน TTTBB หลังจากที่ถูกกสทช.อนุมัติการเข้าซื้อกิจการใน ครั้งนี้แล้ว ADVANC จะพิจารณาทางเลือกต่างๆ สำหรับการปรับโครงสร้างธุรกิจของ TTTBB ทั้งในเชิงการปรับโครงสร้างทางการเงินและการปรับโครงสร้างหนี้ รวมถึงการเสนอปรับโครงสร้างสัญญาการจ่ายค่าเช่าให้กับกองทุน JASIF ให้เหมาะสม เพื่อให้ TTTBB สามารถแข่งขันในธุรกิจเน็ตบ้านได้ด้วยตัวเองในระยะยาว

คำแนะนำพื้นฐาน: เรามองว่าชาวต่างชาติเป็นบวกต่อ ADVANC เนื่องจากความพยายามของ ADVANC ที่จะพลิกผลประกอบการของ TTTBB ให้กลับมามีกำไรให้ได้ภายในปี 2023 ซึ่งถือว่าเป็น อัปเดตต่อประมาณการของเราสำหรับ TTTBB ที่เรายังคงคาดเป็นขาดทุนสุทธิที่ 1.56 พันล้านบาทในปี 2023 เรามองว่าปัจจัยหลักที่จะส่งผลให้ TTTBB พลิกกลับมาเป็นกำไรได้ในปี 2023 จะมาจากการเจรจาลดค่าเช่ากับกองทุน JASIF นอกเหนือจากการรับรู้ synergy ที่จะต้องเร่งให้เกิดเร็วขึ้นทั้งจากรายได้ที่เพิ่มขึ้นและต้นทุนการดำเนินงานที่ลดลงจากการเข้าซื้อกิจการ TTTBB การที่ ADVANC จะขอลดค่าเช่าครั้งใหม่จะต้องขอมติผู้ถือหุ้นของ JASIF ใหม่อีกครั้ง ซึ่งเราคิดว่า ADVANC มีความมั่นใจสำหรับการไหวติงในครั้งนี้ว่าจะผ่านคะแนนเสียงอย่างน้อย 75% ภายใต้สมมติฐานของเงื่อนไขใหม่ที่มีแนวโน้มดูจูงใจกว่าเงื่อนไขเดิมกับผู้ถือหุ้นรายย่อย JASIF เรายังคงคำแนะนำ “ซื้อ” ADVANC ที่ราคาเป้าหมาย 257 บาทจากการแข่งขันที่ลดลงและการที่ต้นทุนของรายได้บริการในปี 2023 เรามองว่าการพลิกกลับไปเป็นกำไรของ TTTBB ในปี 2023 และการขอเจรจาลดค่าเช่ากับกองทุน JASIF ในช่วง 2H23 จะถือเป็นอัปเดตต่อกำไรของ ADVANC ในปี 2023 และในระยะยาว

หุ้นมีข่าว	
OR	OR จ่อรับอนุมัติสงฆ์ช่วงหยุดยาวหนุนยอดพุ่ง ไอเดียดีผนึกบุญรอด ผุดโปรเจกต์ใหม่ กาแฟ-ชาเขียว พรีเมียมแบบขวด สยายปีกรับทรัพย์เพิ่ม วางหมากสินค้าพรีเมียม โภจยอดขยายแตะ 1.2 พันล้านบาท ภายใน 1-2 ปีนับจากนี้ แคมเปญนำโปรเจกต์ใน "คาเฟ่ อเมซอน" ต่อยอดป็นสินค้าเพิ่ม (หนังสือพิมพ์ทันหุ้น)
+	
MAJOR	MAJOR เผยหนังไทย-นอก จ่อคิวเข้าฉายเทียบ ในช่วงที่เหลือของปี เดินหน้าขยายจอกว่า 40-50 จอ ระบุ "จอห์นวิค แรงกว่านรก 4" กระแสตอบรับดี ยอดขาย 8 วัน โภจยอดกว่า 93 ล้านบาท จ่อทะลุ 100 ล้านบาทแล้ว ขณะเตรียมวางขายป๊อปคอร์นใน 7-Eleven ปลาย Q2/2566 นี้ (หนังสือพิมพ์ทันหุ้น)
+0	
ADD	ADD ส่งสัญญาณทิศทางธุรกิจปีสิ้นสุด หลังตีลควบรวมธุรกิจ-แตกตัว โปรเจกต์เดิม-โปรเจกต์ใหม่จ่อเทียบ เตรียมรับทรัพย์ลงทุนใน HWTHAI ไตรมาส 1/2566 โขว์สภาพคล่อง 300 ล้านบาท พร้อมลงทุนธุรกิจใหม่ในปีเพิ่มอีก 2-3 ตีล (หนังสือพิมพ์ทันหุ้น)
+	
PJW	PJW ย้ายเข้า SET หวังเพิ่มโอกาสทางธุรกิจ ลั่นปี 2566 เทิร์นอะราวด์ ตั้งเป้ารายได้เติบโต 10% จากงาน Backlog งานนิวโมเดล ของชิ้นส่วนยานยนต์และกลุ่มบรรจุภัณฑ์น้ำมันหล่อลื่น หลังเศรษฐกิจส่งสัญญาณฟื้นตัวอย่างต่อเนื่อง (หนังสือพิมพ์ทันหุ้น)
+	
BIOTEC	BIOTEC วางแผนธุรกิจปี 66 ลุยลงทุนธุรกิจกาลีเซอริน บุกรุกกิจการพลังงานทดแทน Battery Energy Storage หวังสร้างมูลค่าเพิ่ม หนุนรายได้โต (หนังสือพิมพ์ข่าวหุ้น)
+	
COTTO	SCC เตรียมทำข้อเสนอซื้อหุ้น COTTO ที่ราคา 2.40 บาทต่อหุ้น ด้วยวิธี Share Swap พร้อมนำ SCG Decor เข้าจดทะเบียนในตลาดหุ้นแทน ด้านบอร์ด COTTO จ่อเสนอประชุมวิสามัญผู้ถือหุ้น 23 พ.ค.นี้ อนุมัติการเทกองหุ้นออกจากตลาดหลักทรัพย์ฯ (หนังสือพิมพ์ข่าวหุ้น)
+0	
TKC	TKC ลั่นรายได้ปี 66 โตไม่น้อยกว่า 20% จากธุรกิจเทคโนโลยีใหม่ รวมถึงธุรกิจด้าน Smart solution ต่างๆ ล่าสุดต้นบริษัทลูก ไอบีเอส คอร์ปอเรชั่น เข้าถือหุ้น อีสต์

+

เกต เทคโนโลยี ส่วน 51% ขยายธุรกิจ Cyber Security และเทคโนโลยีการศึกษา (หนังสือพิมพ์ข่าวหุ้น)

BGRIM

ดร.อาราด์ ลิงค์ ประธานเจ้าหน้าที่บริหาร บริษัท บี.กริม เพาเวอร์ จำกัด (มหาชน) หรือ BGRIM กล่าวว่า เมื่อวันที่ 30 มีนาคม 2566 BGRIM ได้เข้าซื้อหุ้นทั้งหมดใน SNT Vietnam Company Limited บริษัทซึ่งจดทะเบียนในสาธารณรัฐสังคมนิยมเวียดนาม จาก Mr.Nguyen Van Du ซึ่งไม่ใช่บุคคลที่เกี่ยวข้องกันของ BGRIM โดยมีมูลค่าเงินลงทุนรวม 200 ล้านดอลลาร์เวียดนาม (หนังสือพิมพ์ข่าวหุ้น)

+

Trend Forecasting | 31 มีนาคม 2566

SET Index ปิด 1,605.42 (-0.32%) มูลค่าการซื้อขาย 5 หมื่นล้านบาท

รีวิฟพอร์ต.....หุ้นแบงก์ & โรงพยาบาล

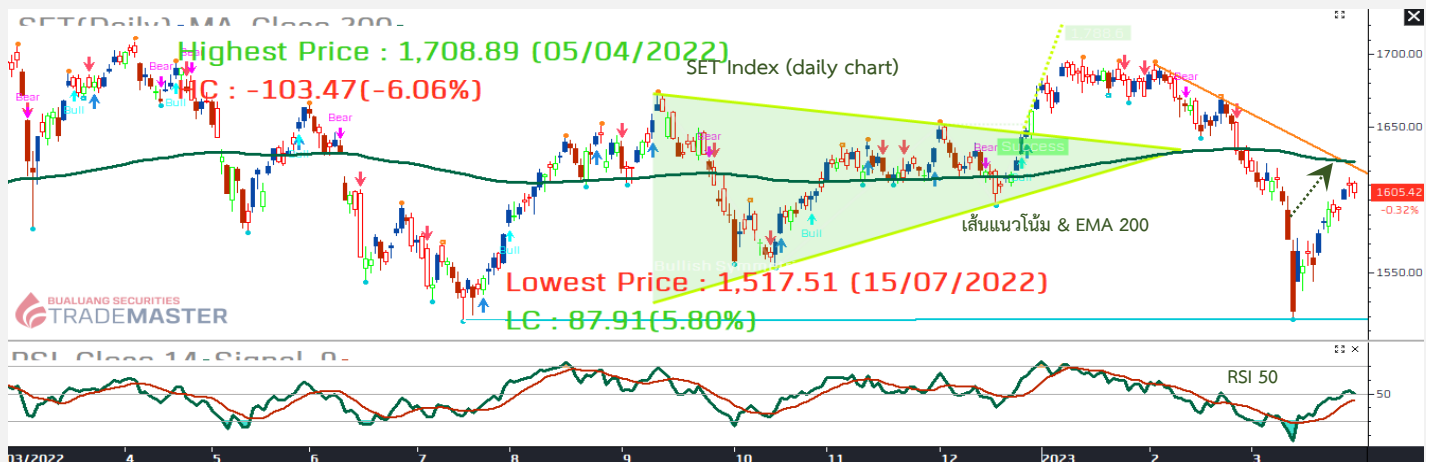

SET Index รับ 1,600 จุด ต้าน 1,610 จุด

แนวโน้ม SET เข้าใกล้โซนต้าน!



เล่าด้วยภาพ SET Index ขยับเข้าใกล้โซนต้านบริเวณเส้น EMA 200 วัน ซึ่งตรงกับแนวโน้ม (ลากจากจุดสูงสุด) ที่ 1630 จุด อาจทำให้ภาวะตลาดเริ่มชะลอตัวลงไปบ้าง อย่างไรก็ตามเรายังคงคาดว่าดัชนีมีโอกาสไปได้ไกล หรือทะลุด้านสำคัญขึ้นไปได้ แนะนำจับตาโครงสร้างรายเดือน กราฟแท่งเทียน (month) เปิดสูงปิดต่ำ “Hammer” มีลุ้นดีดขึ้นในเดือนถัดไปนั่นเอง ส่วนวันนี้มีกรีฟวิฟพอร์ต กลุ่มแบงก์ & โรงพยาบาล จำนวนทั้งสิ้น 4 บริษัท แทนเทรดคู่ได้หรือไม่...ติดตามในหน้าถัดไปครับ

Stocks focus: BDMS “Bullish Flag” พักตัวบนขาขึ้น / SCB เริ่มฟื้น เด็งโซนรับ / DELTA ร้อนแรง...ทะลุ high



Technical follow up

Stock	Recommend	Comment
MAKRO	Buy 29 มี.ค. 66	พักตัว ภายหลังขึ้นต่อเนื่อง ไม่หลุดเส้น EMA บริเวณ 38 และถือต่อ
EA	Buy 29 มี.ค. 66	Sideway สะสมพลัง รอทะลุค่าน้อย 77 รอซื้อเพิ่ม
CPN	Buy 29 มี.ค. 66	ติด week high ที่ 70 อย่างไรก็ตาม โครงสร้างหลักหุ้น.....ขึ้นต่อ
BH	Buy 30 มี.ค. 66	Bullish Systematical triangle จุดเปลี่ยนขาขึ้นรอบใหม่
PLANB	Buy 30 มี.ค. 66	พักตัว รอทะลุค่าน้อย 9 รอซื้อเพิ่ม
HMPRO	Buy 30 มี.ค. 66	EMA cross จับดาวอลุ่ม หากเพิ่มขึ้น แนะนำ Follow buy

ธนรัตน์ อิศรกุล นักวิเคราะห์การลงทุนปัจจัยพื้นฐานด้านหลักทรัพย์และปัจจัยทางเทคนิค
 Thanarut@bualuang.co.th +662-618-1334

แผนเทรด “ SCB ” ลุ้นทะลุค่าน



BBL ทะลุค่าน้อย....สำเร็จ!



Track with Technical:

“รีวิฟพอร์ต...หุ้นโรงพยาบาลและอื่นๆ”

แนะนำ “ซื้อเพิ่ม”

มุมมอง Systematical triangle

แนวรับ 220

แนวต้าน 230/235

(Stop loss < 218)

คำแนะนำ

BH ทะลุด้านสำเร็จ! Bullish Systematical triangle ขณะที่เครื่องมือทางเทคนิค MACD & Volume หนุนสัญญาณกลับตัวขาขึ้นรอบใหม่ แขนงซื้อเพิ่มไม้ 2 โขรับ 220 ด้าน 230 และ 235 เสี่ยงไปปิดความเสี่ยงหากหลุด low ต่ำกว่าบริเวณ 218 Note: BH แนะนำซื้อไม้แรกเมื่อ 27 มี.ค.

BH (โรงพยาบาลบำรุงราษฎร์)

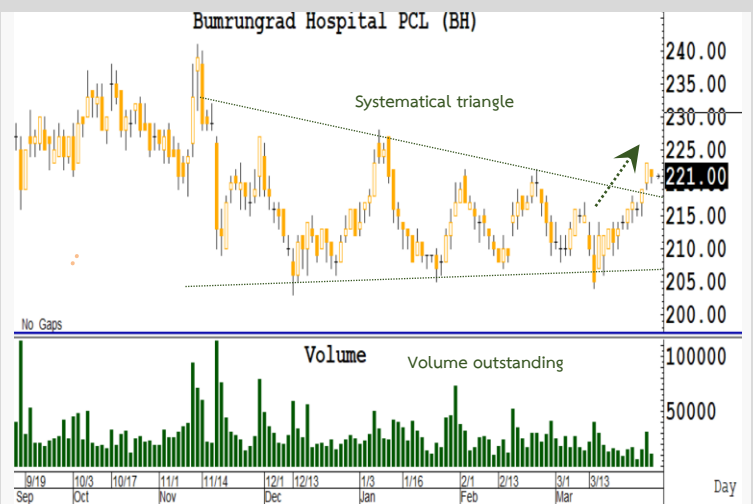

แนะนำ “ซื้อเพิ่ม”

มุมมอง ขาขึ้น...ยังไม่จบ!

แนวรับ 38

แนวต้าน 44-45

(Stop loss < 36)

คำแนะนำ

MAKRO (สยามแม็คโคร)

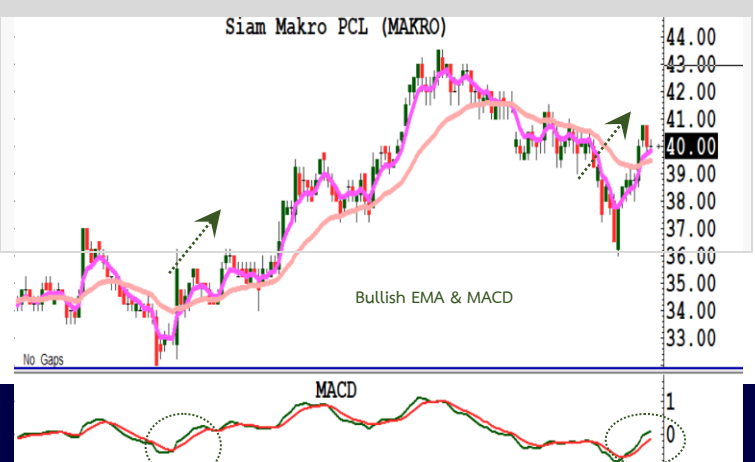

MAKRO โครงสร้างขาขึ้นยังไม่จบง่ายๆ ล่าสุดทะลุเส้น EMA สำเร็จ! ขณะที่ MACD หนุนสัญญาณกลับตัว signal recovery แผนซื้อเพิ่ม โชนรับ 38 ต้าน 44-45 เจือนไขปิดความเสี่ยงห้ามหลุด low ต่ำกว่าบริเวณ 36 Note: MAKRO แนะนำซื้อไม่แรกเมื่อ 28 มี.ค.

แนะนำ “ซื้อเพิ่ม”

มุมมอง Bullish RSI

แนวรับ 20.0-20.2

แนวต้าน 21.5 และ 22.0

(Stop loss < 19.8)

คำแนะนำ

BCH ปิดสวย จ่อทะลุ week high โครงสร้างขาขึ้นกลับมมาแล้ว จับตา RSI break out เส้นแนวโน้มหนุนโครงสร้างแข็งแกร่ง มีอยู่แนวซื้อเพิ่มโชนรับ 20-20.2 ต้าน 21.5 และ 22 เจือนไขปิดความเสี่ยงห้ามหลุด low ต่ำกว่าบริเวณ 19.8 Note: BCH แนะนำซื้อไม่แรกเมื่อ 13 มี.ค.

BCH (บางกอก เซน ฮอสปิทอล)

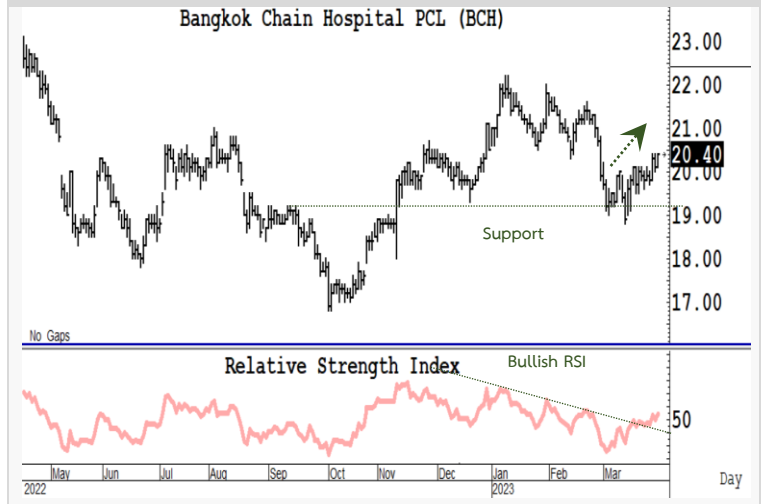

รายงานตัวเลขเศรษฐกิจสำคัญประจำสัปดาห์

United States
Economic Releases

Date	Event	Period	Survey	Actual	Prior	Revised	Relevance
27/03/2023	Dallas Fed Manf. Activity	Mar	-10.0	-15.7	-13.5	--	65.1163
28/03/2023	Advance Goods Trade Balance	Feb	-\$90.0b	-\$91.6b	-\$91.5b	-\$91.1b	12
28/03/2023	Wholesale Inventories MoM	Feb P	-0.1%	0.2%	-0.4%	-0.5%	80
28/03/2023	Retail Inventories MoM	Feb	0.2%	0.8%	0.3%	0.1%	9.30233
28/03/2023	FHFA House Price Index MoM	Jan	-0.30%	0.20%	-0.10%	--	68.9922
28/03/2023	S&P CoreLogic CS 20-City MoM SA	Jan	-0.50%	-0.43%	-0.51%	-0.5%	27.907
28/03/2023	S&P CoreLogic CS 20-City YoY NSA	Jan	2.60%	2.55%	4.65%	4.62%	41.8605
28/03/2023	S&P CoreLogic CS US HPI YoY NSA	Jan	--	3.79%	5.76%	5.63%	34.1085
28/03/2023	Bloomberg March United States Economic Survey						0
28/03/2023	Conf. Board Consumer Confidence	Mar	101.0	104.2	102.9	103.4	92.2481
28/03/2023	Conf. Board Present Situation	Mar	--	151.1	152.8	153.0	6.97674
28/03/2023	Conf. Board Expectations	Mar	--	73.0	69.7	70.4	7.75194
28/03/2023	Richmond Fed Manufact. Index	Mar	-10.0	-5.0	-16.0	--	69.7674
28/03/2023	Richmond Fed Business Conditions	Mar	--	-17.0	-6.0	--	0
28/03/2023	Dallas Fed Services Activity	Mar	--	-18.0	-9.3	--	1.55039
29/03/2023	MBA Mortgage Applications	24-Mar	--	2.9%	3.0%	--	90.6977
29/03/2023	Pending Home Sales MoM	Feb	-3.0%	0.8%	8.1%	--	75.969
29/03/2023	Pending Home Sales NSA YoY	Feb	--	-21.1%	-22.4%	--	31.0078
30/03/2023	Initial Jobless Claims	25-Mar	196k	198k	191k	--	98.4496
30/03/2023	Continuing Claims	18-Mar	1700k	1689k	1694k	1685k	68.9147
30/03/2023	GDP Annualized QoQ	4Q T	2.7%	2.6%	2.7%	--	96.124
30/03/2023	Personal Consumption	4Q T	1.4%	1.0%	1.4%	--	67.2868
30/03/2023	GDP Price Index	4Q T	3.9%	3.9%	3.9%	--	76.8992
30/03/2023	Core PCE QoQ	4Q T	4.3%	4.4%	4.3%	--	67.2868
31/03/2023	Personal Income	Feb	0.2%	--	0.6%	--	85.2713
31/03/2023	Personal Spending	Feb	0.3%	--	1.8%	--	85.2713
31/03/2023	Real Personal Spending	Feb	-0.1%	--	1.1%	--	29.4574
31/03/2023	PCE Deflator MoM	Feb	0.3%	--	0.6%	--	27.1318
31/03/2023	PCE Deflator YoY	Feb	5.1%	--	5.4%	--	50.3876
31/03/2023	PCE Core Deflator MoM	Feb	0.4%	--	0.6%	--	59.6899
31/03/2023	PCE Core Deflator YoY	Feb	4.7%	--	4.7%	--	55.0388
31/03/2023	MNI Chicago PMI	Mar	43.0	--	43.6	--	80.6202
31/03/2023	U. of Mich. Sentiment	Mar F	63.3	--	63.4	--	94.5736
31/03/2023	U. of Mich. Current Conditions	Mar F	66.4	--	66.4	--	17.8295
31/03/2023	U. of Mich. Expectations	Mar F	61.4	--	61.5	--	20.155
31/03/2023	U. of Mich. 1 Yr Inflation	Mar F	3.8%	--	3.8%	--	23.2558
31/03/2023	U. of Mich. 5-10 Yr Inflation	Mar F	2.8%	--	2.8%	--	22.4806

China
Economic Releases

Date	Event	Period	Survey	Actual	Prior	Revised	Relevance
27/03/2023	Industrial Profits YTD YoY	Feb	--	-22.9%	--	--	46.9388
27/03/2023	Bloomberg March China Economic Survey (Table)						0
31/03/2023	Composite PMI	Mar	--	--	56.4	--	34.6939
31/03/2023	Manufacturing PMI	Mar	51.6	--	52.6	--	93.8776
31/03/2023	Non-manufacturing PMI	Mar	55.0	--	56.3	--	75.5102
31/03/2023	BoP Current Account Balance	4Q F	--	--	\$106.8b	--	32.6531

Japan
Economic Releases

Date	Event	Period	Survey	Actual	Prior	Revised	Relevance
27/03/2023	PPI Services YoY	Feb	1.7%	1.8%	1.6%	--	47.7273
27/03/2023	Leading Index CI	Jan F	--	96.6	96.5	--	57.9545
27/03/2023	Coincident Index	Jan F	--	96.4	96.1	--	32.9545
30/03/2023	Japan Buying Foreign Bonds	24-Mar	--	¥1182.0b	¥3334.8b	--	55.6818
30/03/2023	Foreign Buying Japan Bonds	24-Mar	--	-¥1682.6b	¥4095.7b	--	46.5909
30/03/2023	Japan Buying Foreign Stocks	24-Mar	--	-¥42.2b	¥118.2b	--	40.9091
30/03/2023	Foreign Buying Japan Stocks	24-Mar	--	-¥1285.8b	-¥1080.6b	--	51.1364
31/03/2023	Jobless Rate	Feb	2.4%	2.6%	2.4%	--	97.7273
31/03/2023	Job-To-Applciant Ratio	Feb	1.36	1.34	1.35	--	87.9545
31/03/2023	Tokyo CPI YoY	Mar	3.2%	3.3%	3.4%	--	72.7273
31/03/2023	Tokyo CPI Ex-Fresh Food YoY	Mar	3.1%	3.2%	3.3%	--	90.9091
31/03/2023	Tokyo CPI Ex-Fresh Food, Energy YoY	Mar	3.2%	3.4%	3.2%	3.1%	13.6364
31/03/2023	Retail Sales MoM	Feb	0.3%	1.4%	1.9%	0.8%	63.6364
31/03/2023	Retail Sales YoY	Feb	5.8%	6.6%	6.3%	5.0%	72.7273
31/03/2023	Dept. Store, Supermarket Sales YoY	Feb	--	4.7%	5.3%	4.9%	39.7727
31/03/2023	Industrial Production MoM	Feb P	2.7%	4.5%	-5.3%	--	98.8636
31/03/2023	Industrial Production YoY	Feb P	-2.4%	-0.6%	-3.1%	--	70.4545
31/03/2023	Housing Starts YoY	Feb	-0.5%	--	6.6%	--	62.5
31/03/2023	Annualized Housing Starts	Feb	0.861m	--	0.893m	--	43.1818

Thailand
Economic Releases

Date	Event	Period	Survey	Actual	Prior	Revised	Relevance
29/03/2023	Capacity Utilization ISIC	Feb	--	61.87	62.31	62.16	7.69231
29/03/2023	Mfg Production Index ISIC NSA YoY	Feb	-2.00%	-2.71%	-4.35%	-4.81%	11.5385
29/03/2023	BoT Benchmark Interest Rate	29-Mar	1.75%	1.75%	1.50%	--	96.1538
30/03/2023	Customs Exports YoY	Feb	-7.00%	-4.70%	-4.50%	-4.53%	76.9231
30/03/2023	Customs Imports YoY	Feb	2.00%	1.10%	5.50%	5.52%	57.6923
30/03/2023	Customs Trade Balance	Feb	-\$1414m	-\$1113m	-\$4650m	--	50
31/03/2023	BoP Current Account Balance	Feb	\$800m	--	-\$2002m	--	88.4615
31/03/2023	Exports YoY	Feb	--	--	-3.4%	--	69.2308
31/03/2023	Foreign Reserves	24-Mar	--	--	\$222.3b	--	80.7692
31/03/2023	Exports	Feb	--	--	\$20352m	--	30.7692
31/03/2023	Forward Contracts	24-Mar	--	--	\$26.7b	--	23.0769
31/03/2023	Imports YoY	Feb	--	--	9.1%	--	46.1538
31/03/2023	Imports	Feb	--	--	\$23022m	--	19.2308
31/03/2023	Trade Balance	Feb	--	--	-\$2670m	--	61.5385
31/03/2023	BoP Overall Balance	Feb	--	--	\$3751m	--	26.9231

Sources: Bloomberg

สรุปผลตอบแทนหลักทรัพย์ที่แนะนำ (สำหรับ Daily - ระยะเวลาลงทุน 1-3 เดือน โดยคุณวิกิจ ธีรวรรณรัตน์)

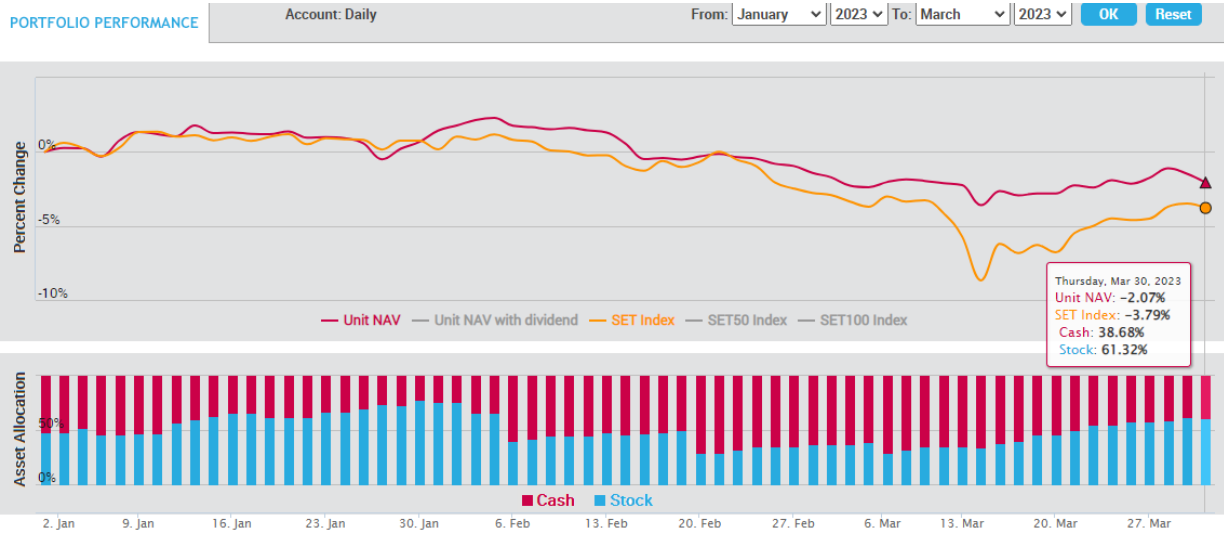

- เน้นการจับจังหวะ "Timing" ในการลงทุนหุ้น โดยพิจารณาจากปัจจัยแวดล้อมต่างๆ ที่ "กำลังจะ หรือ จะมี" อิทธิพลต่อราคาหุ้น
- สามารถเลือกหุ้นที่อยู่นอกเหนือจาก BLS Universe
- ผลตอบแทนวัดตาม "Direction" ของราคาหุ้นเป็นหลัก

สรุปผลตอบแทนหลักทรัพย์ที่แนะนำ (สำหรับ Model Port - ระยะเวลาลงทุน 3-6 เดือน โดยคุณปรเมศร์ ทองบัว)

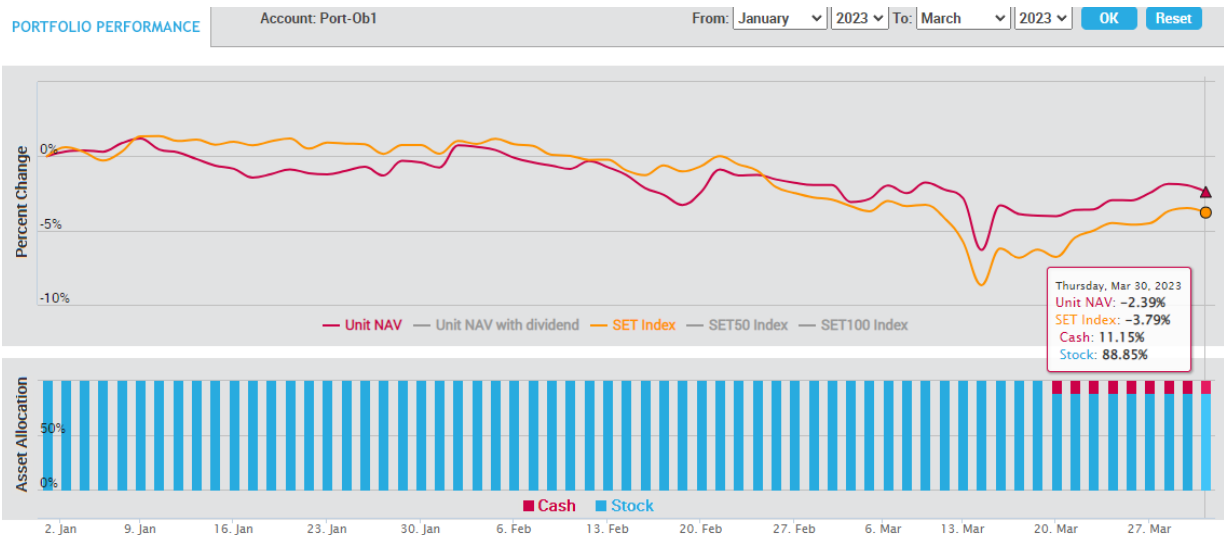

เน้นปัจจัยพื้นฐานเป็นหลัก โดยลงทุนเฉพาะหุ้นที่นักวิเคราะห์ของบล.บัวหลวงติดตามและมีการออกรายงาน และเลือกลงทุนหุ้น 100% ตลอดโดยมีจำนวน 10 ตัว และให้น้ำหนักของแต่ละหุ้นผันแปรตามขนาดของหุ้น

สรุปผลตอบแทนหลักทรัพย์ที่แนะนำ (สำหรับ Technical Port - ระยะเวลาลงทุน 1 เดือน โดยธนรัตน์ อิศรกุล)

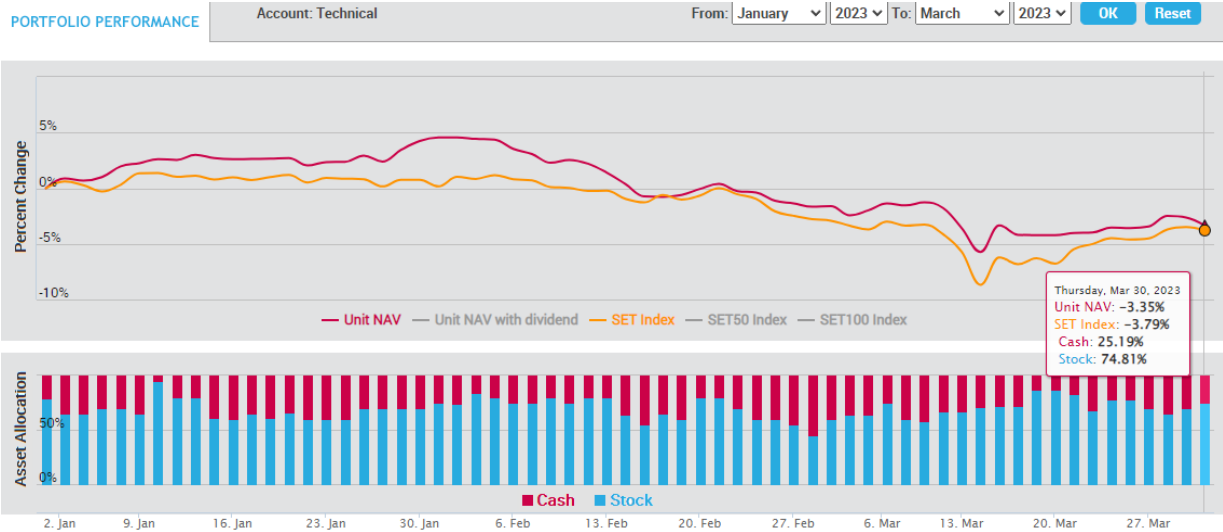

การวิเคราะห์ทางเทคนิค : เป็นการวิเคราะห์รูปแบบราคาและสถิติ ที่ศึกษาพฤติกรรมของราคาหุ้น หรือพฤติกรรมของตลาดใน อดีตโดยใช้หลักสถิติ เพื่อนำมาใช้คาดการณ์พฤติกรรม การเคลื่อนไหวของราคาหุ้นในอนาคต วัตถุประสงค์เพื่อการคาดการณ์การเคลื่อนไหวราคาหุ้นในอนาคตและช่วยหาจังหวะการลงทุนที่เหมาะสม

ปฏิทินหุ้น

Mon	Tue	Wed	Thu	Fri
27 Mar 23	28 Mar 23	29 Mar 23	30 Mar 23	31 Mar 23
XD SQ 0.11 Baht XD UPF 2.85 Baht	XD AS 0.23 Baht XD IMH 0.14 Baht XD SUC 1.5 Baht		XD BVG 0.04 Baht XD CPI 0.21 Baht XD RAM 0.3 Baht	XD Q-CON 0.75 Baht XD COTTO 0.04 Baht
3 Apr 23	4 Apr 23	5 Apr 23	6 Apr 23	7 Apr 23
XD THCOM 0.5 Baht	XD DCC 0.011 Baht XD SCGP 0.35 Baht	XD GLORY 0.06 Baht		XD SCC 2 Baht XD SMPC 0.4 Baht XD CHEWA 0.0183 Baht XD GPI 0.04 Baht
10 Apr 23	11 Apr 23	12 Apr 23	13 Apr 23	14 Apr 23
XD BANPU 0.75 Baht XD BPP 0.3 Baht XD ATP30 0.03 Baht XD QTC 0.2 Baht XW TVDH 3 : 1@0.3Baht	XD JMART 0.66 Baht XD JMT 0.59 Baht XD J 0.03 Baht XD KWC 10 Baht	XD TTB 0.053 Baht		
17 Apr 23	18 Apr 23	19 Apr 23	20 Apr 23	21 Apr 23
XD GC 0.15 Baht XD S11 0.1 Baht XD SCB 5.19 Baht XD TMT 0.15 Baht XD KBANK 3.5 Baht XD UKEM 0.015 Baht	XD TOG 0.43 Baht XD KGI 0.355 Baht XD KTC 1.15 Baht XD TIPCO 0.7 Baht XD KTB 0.682 Baht XD KTB-P 0.8365 Baht XD RS 10 : 1 Share XD RS 0.011111112 Baht XD TCAP 1.9 Baht XD TCAP-P 1.9 Baht	XD FTE 0.06 Baht XD HMPRO 0.21 Baht XD STA 0.28 Baht XD STA 0.72 Baht XD STGT 0.25 Baht XD TIDLOR 0.292 Baht XD TIDLOR 8 : 1 Share XD TPLAS 0.1 Baht XD YUASA 0.346 Baht XD PJW 0.05 Baht	XD NER 0.31 Baht XD AIT 0.17 Baht XD JR 0.09 Baht XD MAJOR 0.25 Baht XD THANA 0.07 Baht	XD TISCO 7.75 Baht XD TISCO-P 7.75 Baht XD BBL 3 Baht XD PSL 0.25 Baht
24 Apr 23	25 Apr 23	26 Apr 23	27 Apr 23	28 Apr 23
XD CIMBT 0.0115 Baht XD CH 0.06 Baht	XD BGC 0.12 Baht XD FPI 0.08 Baht XD ILL 0.4 Baht XD SMART 0.0365 Baht XD UBA 0.0459 Baht XD WFX 0.21 Baht	XD EASTW 0.09 Baht XD GUNKUL 0.06 Baht XD KCC 0.0212 Baht XD SKR 0.08 Baht	XD AAI 0.2 Baht XD AUCT 0.305 Baht XD HTECH 0.04 Baht XD QH 0.1 Baht XD JDF 0.02 Baht XD KKP 1.5 Baht XD MAKRO 0.33 Baht XD MINT 0.25 Baht XD MTC 0.95 Baht XD NSL 0.3 Baht XD PDJ 0.1 Baht XD POLY 0.08 Baht XD RBF 0.1 Baht XD SAK 0.137 Baht XD SAMCO 0.1 Baht XD SFLEX 0.03 Baht XD SGC 0.11 Baht XD SUN 0.1 Baht XD TKC 0.4 Baht XD TM 0.05 Baht XD TPCH 0.183 Baht XD WHAUP 0.1 Baht XD PDJ 10 : 1 Share XD PDJ 0.0111111 Baht XD SRICHA 0.2 Baht XW KKP 12 : 1 XW KKP 12 : 1	XD PCSGH 0.2 Baht XD SO 0.2 Baht XD ALUCON 10 Baht XD ASW 0.5226 Baht XD AYUD 0.26 Baht XD CEYE 0.15 Baht XD CHG 0.075 Baht XD DTCENT 0.002222222222 Baht XD DTCENT 25 : 1 Share XD IHL 0.1 Baht XD MENA 0.03 Baht XD MFC 1.5 Baht XD NEW 4 Baht XD NRF 0.03 Baht XD PREB 0.5 Baht XD RSP 0.21 Baht XD TPBI 0.2 Baht XD DTIC 0.35 Baht XD SCG 0.05 Baht XD TWPC 0.2158 Baht XR CIG 2 : 1@0.5Baht XW CIG 6 : 1 XW K 6 : 1 XW PROS 2 : 1 XR SKY 20 : 1@13Baht XW TMC 3 : 1@0.05Baht

Mon	Tue	Wed	Thu	Fri
1 May 23	2 May 23	3 May 23	4 May 23	5 May 23
	XD BIS 0.0625 Baht	XD YGG 0.067 Baht		
	XD HTC 0.97 Baht	XD KISS 0.08 Baht		
	XD MGT 0.08 Baht	XD OSP 0.45 Baht		
	XD PIMO 0.042 Baht	XD SWC 0.25 Baht		
	XD SC 0.17 Baht	XD ACG 0.0133 Baht		
	XD SNNP 0.23 Baht	XD AKP 0.025 Baht		
	XD AHC 1.18 Baht	XD AMATA 0.4 Baht		
	XD AMARC 0.02 Baht	XD AMATAV 0.07 Baht		
	XD BAM 0.55 Baht	XD APCO 0.155 Baht		
	XD CHOTI 8.5 Baht	XD APP 0.14 Baht		
	XD CPALL 0.75 Baht	XD BE8 0.005 Baht		
	XD CPANEL 0.17 Baht	XD BE8 10 : 1 Share		
	XD DMT 0.38 Baht	XD BJC 0.65 Baht		
	XD ESSO 0.3 Baht	XD BRI 0.721 Baht		
	XD INET 0.106100000005 Baht	XD CIVIL 0.02 Baht		
	XD LHFG 0.01 Baht	XD CKP 0.085 Baht		
	XD LPH 0.1 Baht	XD COLOR 0.08 Baht		
	XD MFEC 0.4 Baht	XD CPR 0.089 Baht		
	XD MODERN 0.06 Baht	XD D 7.5 : 1 Share		
	XD MOSHI 0.1 Baht	XD D 0.00741 Baht		
	XD MOSHI 10 : 1 Share	XD EKH 40 : 1 Share		
	XD NETBAY 0.8162 Baht	XD EKH 0.32 Baht		
	XD PR9 0.29 Baht	XD IVL 0.4 Baht		
	XD PRAKIT 1 Baht	XD KWM 0.058 Baht		
	XD SAWAD 1.8 Baht	XD NYT 0.22 Baht		
	XD SCAP 0.8 Baht	XD PAF 0.0102 Baht		
	XD SORKON 0.1 Baht	XD PPS 0.01 Baht		
	XD SVI 0.26 Baht	XD PRM 0.25 Baht		
	XD THIP 1.75 Baht	XD RICHY 32 : 1 Share		
	XD AMARC 0.08 Baht	XD RICHY 0.00385 Baht		
	XD DMT 0.12 Baht	XD ROJNA 0.3 Baht		
	XD L&E 0.061 Baht	XD SABUY 4 : 1 Share		
	XR B 1 : 6@0.06Baht	XD SABUY 0.0278 Baht		
	XW INET 5 : 1	XD SALEE 0.07 Baht		
		XD SAUCE 1.65 Baht		
		XD SICT 5 : 1 Share		
		XD SICT 0.0112 Baht		
		XD SINGER 0.26 Baht		
		XD SM 0.04 Baht		
		XD SMD 0.5 Baht		
		XD SSF 0.4814 Baht		
		XD SSP 10 : 1 Share		
		XD SSP 0.061111111114 Baht		
		XD STP 0.25 Baht		
		XD TFG 0.3 Baht		
		XD TNL 0.2 Baht		
		XD TPCS 1 Baht		
		XD TSR 0.0111 Baht		
		XD TSR 10 : 1 Share		
		XD BLA 0.28 Baht		
		XD ICC 1 Baht		
		XD KTMS 0.0327 Baht		
		XD OCC 0.05 Baht		
		XD S&J 1.7 Baht		
		XD SABINA 0.59 Baht		
		XD SCN 0.055 Baht		
		XD SPI 0.6 Baht		
		XD SST 0.03 Baht		
		XD WACOAL 0.7 Baht		
		XR KGEN 5 : 1@1Baht		

Mon	Tue	Wed	Thu	Fri
8 May 23	9 May 23	10 May 23	11 May 23	12 May 23
XD AURA 0.08 Baht	XD JURLE 0.25 Baht	XD PB 1.14 Baht	XD AKP 0.045 Baht	XD BRR 0.2 Baht
XD KLINIQ 0.5 Baht	XD LEO 0.2 Baht	XD SMIT 0.2 Baht	XD PG 0.2 Baht	XD CHARAN 2 Baht
XD ASIAN 0.4 Baht	XD TFMAMA 2.74 Baht	XD ALLA 0.07 Baht	XD SENA 0.078368 Baht	XD NNCL 0.05 Baht
XD CSS 0.05 Baht	XD AMR 0.05 Baht	XD ARROW 0.25 Baht	XD TMI 0.015 Baht	XR DOD 17 : 1@4Baht
XD HUMAN 0.12 Baht	XD AWC 0.232 Baht	XD ASEFA 0.18 Baht	XD TRU 0.25 Baht	

BUALUANG SECURITIES PUBLIC COMPANY LIMITED (BLS) is a subsidiary of BANGKOK BANK PUBLIC COMPANY LIMITED (BBL). This document is produced based upon sources believed to be reliable but their accuracy, completeness or correctness is not guaranteed. The statements or expressions of opinion herein were arrived at after due and careful consideration to use as information for investment. Expressions of opinion contained herein are subject to change without notice. This document is not, and should not be construed as, an offer or the solicitation of an offer to buy or sell any securities. The use of any information shall be at the sole discretion and risk of the user.

BUALUANG SECURITIES PUBLIC COMPANY LIMITED MAY BE IN RELATIONSHIP WITH THE SECURITIES IN THIS REPORT. "Opinions, projections and other information contained in this report are based upon sources believed to be accurate including the draft prospectus, but no responsibility is accepted for any loss occasioned by reliance placed upon the contents hereof. Bualuang Securities Public Company Limited may from time to time perform investment, advisory or other services for companies mentioned in this report, as well as dealing (as principal or otherwise) in, or otherwise being interested in, any securities mentioned herein, This report does not constitute a solicitation to buy or sell any securities". Investors should carefully read details in the prospectus before making investment decision.





BUALUANG SECURITIES PUBLIC COMPANY LIMITED MAY ACT AS MARKET MAKER AND ISSUER OF DWs, AND ISSUER OF STRUCTURED NOTES ON THESE SECURITIES. The company may prepare the research reports on those underlying securities. Investors should carefully read the details of the derivative warrants and structured notes in the prospectus before making investment decisions.

ADVANC	AMATA	AOT	BDMS	BH	CBG	CENTEL	CPALL	GLOBAL	GPSC	IRPC	KBANK	KCE	KTC	MINT
PTG	PTT	PTTEP	PTTGC	SCB	SPRC	TOP	WHA	ESSO	STA	BGRIM	GULF	MTC	AWC	CRC
CPF	CPN	HANA	HMPRO	IVL	OSP	SAWAD	BANPU	BCH	BTS	CK	SCC	STEC	TISCO	TU
INTUCH	RATCH	VGI	SCGP	COM7	DOHOME	JMT	CHG	TTB	BAM	BCP	AP	KTB	KKP	OR
BEM	GUNKUL	EA	SPALI	RBF	STGT	MEGA	JMART	BEC	SYNEX	BLA	KEX	RCL	SINGER	STARK
TIDLOR	FORTH	TIPH	AAV	DELTA	BCPG	SABUY	THG	CKP	TRUE	PSL				

BUALUANG SECURITIES PUBLIC COMPANY LIMITED IS OR MAY BE AN UNDERWRITER/CO-UNDERWRITER/JOINT LEAD IN RESPECT OF THE INITIAL PUBLIC OFFERING (IPO) OF SECURITIES.

Financial Advisor	Lead underwriter/ Underwriter/ Co-underwriter

CG Rating

Score Range	Score Range	Description
90 – 100		Excellent
80 – 89		Very Good
70 – 79		Good
60 – 69		Satisfactory
50 – 00359		Pass
Below 50	No logo given	N/A

Thailand's Private Sector Collective Action Coalition Against Corruption programme (Thai CAC) under Thai Institute of Directors

- companies that have **declared** their intention to join CAC, and
- companies **certified** by CAC.

CORPORATE GOVERNANCE REPORT DISCLAIMER

This research report was prepared by Bualuang Securities Public Company Limited and refers to research prepared by Morgan Stanley. Morgan Stanley does not warrant or guarantee the accuracy or completeness of its research reports. Morgan Stanley reserves copyright and other proprietary rights in the material reproduced in this report. Morgan Stanley is under no obligation to inform Bualuang Securities or you if the views or information referred to or reproduced in this research report change.

Corporate Governance Report disclaimer

The disclosure of the survey result of the Thai Institute of Directors Association (IOD) regarding corporate governance is made pursuant to the policy of the Office of the Securities and Exchange Commission. The IOD survey is based on the information of a company listed on the Stock Exchange of Thailand and the Market for Alternative Investment disclosed to the public and able to be accessed by a general public investor. The result, therefore, is from the perspective of a third party. It is not an evaluation of operation and is not based on inside information.

The survey result is as of the date appearing in the Corporate Governance Report of Thai Listed Companies. As a result, the survey result may be changed after that date. Bualuang Securities Public Company Limited neither confirms nor certifies the accuracy of such survey results.

“Disclaimer: The disclosure of the Anti-Corruption Progress Indicators of a listed company on the Stock Exchange of Thailand, which is assessed by the relevant institution as disclosed by the Office of the Securities and Exchange Commission, is made in order to comply with the policy and sustainable development plan for the listed companies. The relevant institution made this assessment based on the information received from the listed company, as stipulated in the form for the assessment of Anti-corruption which refers to the Annual Registration Statement (Form 56-1), Annual Report (Form 56-2), or other relevant documents or reports of such listed company. The assessment result is therefore made from the perspective of a third party. It is not an assessment of operation and is not based on any inside information. Since this assessment is only the assessment result as of the date appearing in the assessment result, it may be changed after that date or when there is any change to the relevant information. Nevertheless, Bualuang Securities Public Company Limited neither confirms, verifies, nor certifies the accuracy and completeness of the assessment result.”

BUALUANG RESEARCH – RECOMMENDATION FRAMEWORK

STOCK RECOMMENDATIONS

BUY: Expected positive total returns of 15% or more over the next 12 months.

HOLD: Expected total returns of between -15% and +15% over the next 12 months.

SELL: Expected negative total returns of 15% or more over the next 12 months.

TRADING BUY: Expected positive total returns of 15% or more over the next 3 months.

SECTOR RECOMMENDATIONS

OVERWEIGHT: The industry, as defined by the analyst's coverage universe, is expected to outperform the relevant primary market index over the next 12 months.

NEUTRAL: The industry, as defined by the analyst's coverage universe, is expected to perform in line with the relevant primary market index over the next 12 months.

UNDERWEIGHT: The industry, as defined by the analyst's coverage universe, is expected to underperform the relevant primary market index over the next 12 months.

IMPORTANT DISCLOSURES FOR U.S. PERSONS

This research report was prepared by Bualuang Securities Public Company Limited (“BLS”). BLS is not a registered broker-dealer in the United States and, therefore, is not subject to U.S. rules regarding the preparation of research reports and the independence of research analysts. This research report is provided for distribution to “major U.S. institutional investors” in reliance on the exemption from registration provided by Rule 15a-6 of the U.S. Securities Exchange Act of 1934, as amended (the “Exchange Act”).

Under no circumstances should any recipient of this research report effect any transaction to buy or sell securities or related financial instruments through BLS. Rosenblatt Securities Inc. accepts responsibility for the contents of this research report, subject to the terms set out below, to the extent that it is delivered to a U.S. person other than a major U.S. institutional investor.

The analyst whose name appears in this research report is not registered or qualified as a research analyst with the Financial Industry Regulatory Authority (“FINRA”) and may not be an associated person of Rosenblatt Securities Inc. and, therefore, may not be subject to applicable restrictions under FINRA Rules on communications with a subject company, public appearances and trading securities held by a research analyst account.

Additional Disclosures

This research report is for distribution only under such circumstances as may be permitted by applicable law. This research report has no regard to the specific investment objectives, financial situation or particular needs of any specific recipient, even if sent only to a single recipient. This research report is not guaranteed to be a complete statement or summary of any securities, markets, reports or developments referred to in this research report. Neither BLS nor any of its directors, officers, employees or agents shall have any liability, however arising, for any error, inaccuracy or incompleteness of fact or opinion in this research report or lack of care in this research report’s preparation or publication, or any losses or damages which may arise from the use of this research report.

BLS may rely on information barriers, such as “Chinese Walls” to control the flow of information within the areas, units, divisions, groups, or affiliates of BLS.

Investing in any non-U.S. securities or related financial instruments (including ADRs) discussed in this research report may present certain risks. The securities of non-U.S. issuers may not be registered with, or be subject to the regulations of, the U.S. Securities and Exchange Commission. Information on such non-U.S. securities or related financial instruments may be limited. Foreign companies may not be subject to audit and reporting standards and regulatory requirements comparable to those in effect within the United States.

The value of any investment or income from any securities or related financial instruments discussed in this research report denominated in a currency other than U.S. dollars is subject to exchange rate fluctuations that may have a positive or adverse effect on the value of or income from such securities or related financial instruments.

Past performance is not necessarily a guide to future performance and no representation or warranty, express or implied, is made by BLS with respect to future performance. Income from investments may fluctuate. The price or value of the investments to which this research report relates, either directly or indirectly, may fall or rise against the interest of investors. Any recommendation or opinion contained in this research report may become outdated as a consequence of changes in the environment in which the issuer of the securities under analysis operates, in addition to changes in the estimates and forecasts, assumptions and valuation methodology used herein.

No part of the content of this research report may be copied, forwarded or duplicated in any form or by any means without the prior consent of BLS and BLS accepts no liability whatsoever for the actions of third parties in this respect.