

Today Selections >> AIT, PJW, SJWD

Stock	S	R	Comment
AIT	6.05	6.45	ตั้งเป้ารายได้ปี 66 ที่ 7,000 ล้านบาท ขยายไปทำธุรกิจ carbon credit มากขึ้น
PJW	4.28	4.54	ตั้งเป้ารายได้โต 10% จากงาน backlog
SJWD	19.60	20.20	คาด 1Q66 ทำกำไรสูงสุดใหม่รายได้รวม รายได้หนุนจากการเร่งส่งมอบรถ EV

Trade data / Fed balance sheet analysis

- **SET:** คงคาดการณ์เดิมว่า SET Index จะสามารถสร้างฐานใหม่ที่ระดับ 1580-1600 จุด และมองการปรับตัวของดัชนีในเดือนเมษายนอยู่ในเกณฑ์ดี จากปัจจัยผลักดันทางด้าน Fund flow ที่เกิดขึ้นจากการทรงตัวอ่อนค่าของเงิน USD รวมถึงปัจจัยดึงดูดความน่าสนใจ อย่างเช่นธีมการเลือกตั้งในบ้านเรา
- **Strategy:** ประเมินกรอบแนวด้านบนสุดของดัชนีในเดือนหน้า ที่ 1690 จุด ซึ่งคิดเป็นการปรับตัวขึ้นจากดัชนีปัจจุบันราว 6% ถือเป็นระดับการปรับตัวขึ้นโดยเฉลี่ยในช่วงปรากฏการณ์ Election rally ของไทย ดังนั้น ในเชิงกลยุทธ์ แนะนำครองหุ้นในส่วนที่เหลือเพื่อ Let profit run โดยหากต้องการเข้าสะสมหุ้นเพิ่มเติม แนะนำใช้กรอบฐานใหม่ของ SET ที่ 1580-1600 จุดในการเข้าสะสม โดยเน้นไปยังกลุ่มหุ้นที่มีปรับตัวได้ดีในช่วง Election rally อย่าง กลุ่ม **MEDIA, HELTH, PROP, BANK, FIN, TRANS, COMM**
- **Factor:** สำหรับปัจจัยวันนี้ ติดตามรายงานภาวะเศรษฐกิจของชปท. ประจำเดือนก.พ. และรายงานตัวเลขดุลบัญชีเดินสะพัด ซึ่งตลาดคาดว่าจะเกินดุลราว 800 ล้านดอลลาร์
- **Trade data:** ไรโลที่สำคัญจากรายงานตัวเลขส่งออก-นำเข้าของไทย ประจำเดือนก.พ. ได้แก่
 - 1) ยอดส่งออกหดตัว 4.7% ดีกว่าตลาดคาดที่มองว่าจะหดตัว 7.0% ส่วนนำเข้าออกมาขยายตัว 1.1% น้อยกว่าตลาดคาดที่ 2.0% ส่งผลให้ดุลการค้าออกมาขาดดุล 1.1 พันล้านเหรียญฯ น้อยกว่าตลาดคาดที่ 1.4 พันล้านเหรียญฯ
 - 2) การส่งออกไปยังประเทศหลักเช่นสหรัฐฯ จีน และญี่ปุ่นยังคงหดตัว แต่การส่งออกไปจีนและญี่ปุ่นเห็นการหดตัวที่ชะลอลงแล้ว
 - 3) การนำเข้าน้ำมันดิบ แม้จะลดลงจากเดือนก่อนหน้า แต่ต้องถือว่ายังอยู่ในระดับสูง และเป็นเหตุผลสำคัญที่ทำให้การนำเข้ารวมยังขยายตัวเป็นบวก
- **Our take:** ยอดการส่งออกในเดือนก.พ. ยังไม่ได้รับการช่วยเหลือจากยอดการส่งออกทองคำมากนัก แต่เราเชื่อว่าหากทองคำยังยืนอยู่ในระดับสูง จะเริ่มเห็นภาพชัดมากขึ้นในช่วงถัดไป ถือเป็น Upside risk ต่อภาพการส่งออกโดยรวม ส่วนทางด้าน Downside risk ที่สำคัญ ยังคงได้แก่ ความเสี่ยงการชะลอตัวของเศรษฐกิจโลก โดยเฉพาะทางฝั่งสหรัฐฯ และยุโรป
- **Fed balance sheet:** จากการตรวจสอบของเราไปยังงบดุลของ Fed ล่าสุดที่ออกมาเมื่อคืนนี้ (As of 29 March) พบประเด็นที่น่าสนใจดังนี้
 - 1) เห็นการคืนเงินของแบงก์พาณิชย์ผ่านโครงการ Bank Term Funding Program จำนวน 1.2 หมื่นล้านเหรียญฯ ส่วนทางกับการขอกู้รวมกันในช่วง 2 สัปดาห์ก่อนหน้าถึง 3.4 แสนล้านเหรียญฯ (รูปที่ 1) ถือเป็น การสะท้อนภาพสภาพคล่องในระบบการเงินสหรัฐฯ ที่ดีขึ้นอย่างมาก
 - 2) วงเงินที่ Fed เปิดไว้เพื่อสำหรับการปล่อยสภาพคล่อง USD ตามโครงการ USD Liquidity swaps ไม่มีการเปลี่ยนแปลงจากสัปดาห์ก่อน บ่งชี้ถึงสภาพคล่องในระบบสถาบันการเงินทั่วโลกที่ดีขึ้นเช่นเดียวกัน

(อ่านรายละเอียดต่อหน้าหลัง)

แนวรับ 1,594 แนวต้าน 1,618
Market Summary

	Closed	+/-	%Chg
SET	1,605.42	- 5.10	- 0.32
SET50	969.55	- 1.90	- 0.20
SET100	2,169.55	- 5.74	- 0.26
Mai	541.87	- 2.75	- 0.50
Dow Jones	32,859.03	+141.43	+0.43
Nasdaq	12,013.47	+87.23	+0.73
Nikkei	27,782.93	- 100.85	- 0.36
Hang Seng	20,309.13	+ 116.73	+ 0.58
SET Mkt. Cap (Btmn)	19,693.34		
SET Turnover (Btmn)	50,910.02		
PER(x)	19.23		

Stock Top Active

DELTA	SCB	KBANK	CPALL	AS
-------	-----	-------	-------	----

Sector Top Active

ETRON	ENERG	BANK
-------	-------	------

Investors Data – SET (Btmn)

30 Mar.23	Buy	Sell	Net
Institution	2,870	4,511	-1,641
Proprietary	4,358	4,853	-495
Foreign	25,281	27,116	-1,835
Local	18,401	14,430	3,971
1-30 Mar.23	Buy	Sell	Net
Institution	92,479	75,981	16,498
Proprietary	90,120	100,244	-10,124
Foreign	674,565	704,836	-30,271
Local	387,037	363,141	23,896

Commodities

	30 Mar.23	29 Mar.23	Chg	%Chg
Bt/US\$	34.12	34.15	-0.03	-0.09
US\$/Yuan	6.871	6.886	-0.02	-0.22
US Bond Yield 10y(%)	3.562	3.556	+0.01	+0.16
Brent Oil (US\$/bbl)	78.60	77.59	+1.01	+1.30
Nymex Oil (US\$/bbl)	74.37	72.97	+1.40	+1.92
Gold Spot (US\$/oz)	1,979.90	1,964.20	+15.70	+0.80
Baltic Dry Index	1,403.00	1,407.00	-4.00	-0.28
Dollar Index (DXYO)	102.17	102.64	-0.47	-0.46

Today's Event

- **COTTO XD** 0.04 บาท
- **Q-CON XD** 0.75 บาท
- **JKN** **ลูกหุ้นเข้า** 5,630,629 หุ้น
- **PPPM** **ลูกหุ้นเข้า** 88,888,888 หุ้น
- **DEXON** **เข้าซื้อขายเป็นวันแรก** (476.5mn sh @ Bt4.50) ตลาด MAI

ณัฐชาต เมฆมาลี
 CFA, FRM (ID: 31379)
 E-mail: nuttachart@trinitythai.com

บริษัทหลักทรัพย์ ทรินิตี้ จำกัด, 179 อาคารบางกอก ซิตี้ ทาวเวอร์ ชั้น 25-26, 29 ถนนสาทรใต้ เขตสาทร กรุงเทพฯ 10120 โทรศัพท์ 0-2088-9100 โทรสาร 0-2088-9399

รายงานฉบับนี้จัดทำขึ้นโดยข้อมูลเท่าที่ปรากฏและเชื่อว่าเป็นที่น่าเชื่อถือแต่ไม่เป็นการยืนยันความถูกต้องและความสมบูรณ์ของข้อมูลนั้นๆ โดยบริษัทหลักทรัพย์ ทรินิตี้ จำกัด ผู้จัดทำขอสงวนสิทธิ์ในการเปลี่ยนแปลงความเห็นหรือประมาณการต่างๆ ที่ปรากฏในรายงานฉบับนี้โดยไม่ต้องแจ้งล่วงหน้า รายงานฉบับนี้มีวัตถุประสงค์เพื่อใช้ประกอบการตัดสินใจของนักลงทุน โดยไม่ได้เป็นการชี้แนะหรือชักชวนให้ นักลงทุนทำการซื้อหรือขายหลักทรัพย์ หรือตราสารทางการเงินใดๆ ที่ปรากฏในรายงาน

Strategy

ณัฐชาติ เมฆมาติน, CFA, FRM
เลขทะเบียนนักวิเคราะห์:
031379
nuttachart@trinitythai.com

- 3) Fed มีการลดการถือครองตราสารเพียงแค่ 1 หมื่นล้านเหรียญฯในสัปดาห์ที่ผ่านมา และหากดูในช่วง 4 สัปดาห์หลังสุดจะพบว่าการลดการถือครองไปเพียง 2 หมื่นล้านเหรียญฯเท่านั้น ซึ่งถือเป็นอัตราเร่งที่ลดลงอย่างมากของโครงการ QT เมื่อเทียบกับช่วงก่อนหน้าวิกฤตแบงก์ล้ม และเมื่อเทียบกับเป้าที่ Fed เคยประกาศไว้ที่ 9.5 หมื่นล้านเหรียญฯต่อเดือน จึงเป็นประเด็นที่น่าจับตาต่อไปจากนี้ว่า หากสถานการณ์ความเชื่อมั่นในระบบสถาบันการเงินดีขึ้นแล้ว Fed จะยัง Maintain อัตราเร่งของโครงการ QT ให้ช้าลงแบบนี้ต่อไปหรือไม่ หากเกิดขึ้นจริง จะเป็นอานิสงส์ต่อราคาสินทรัพย์ต่างๆได้
- 4) การถือครองตราสารของ Fed ที่ลดลงส่วนใหญ่ในรอบสัปดาห์ที่ผ่านมา เป็นการปรับลดในตราสาร MBS ส่วน Treasury นั้น ไม่ได้มีการลดการถือครองมา 2 สัปดาห์ติดกันแล้ว หากทิศทางยังเป็นเช่นนี้ต่อไป มอง Upside ของ UST yield ค่อนข้างจำกัด จึงคงมุมมองเดิมที่ว่า Yield ของ UST ทั้งรุ่น 2 ปีและ 10 ปีได้มีการปรับตัวผ่านจุดสูงสุดของรอบนี้ไปเป็นที่เรียบร้อยแล้วเมื่อช่วงต้นเดือนมีนาคมที่ผ่านมา

รูปที่ 1: มีการคืนเงินกู้ส่วนหนึ่งในโครงการ 'Bank Term Funding Program' เมื่อสัปดาห์ที่ผ่านมา

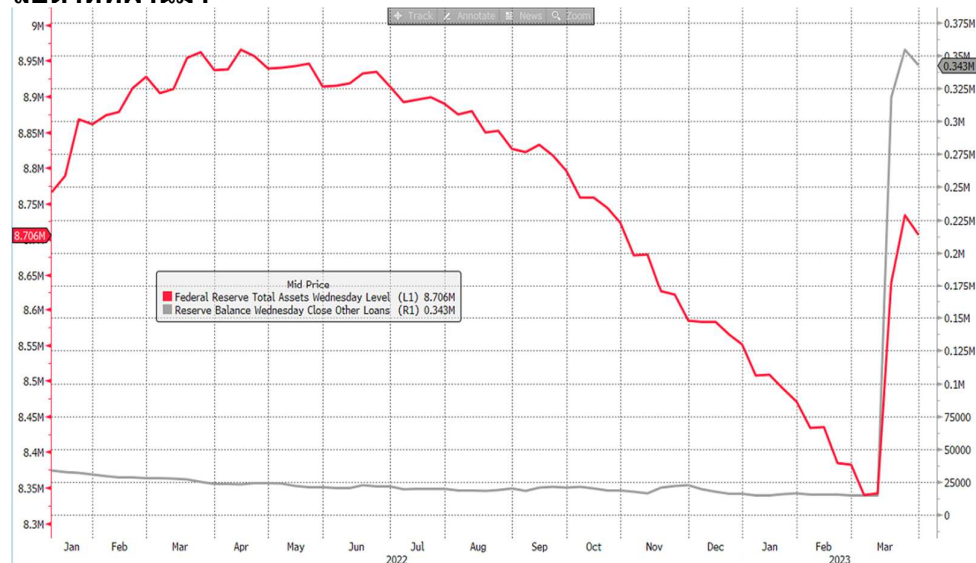

Source: Bloomberg

Fund Flow

Foreign Portfolio Investment in Equities (Asia ex. Japan)

	As at	Day	WTD Net	MTD Net	YTD Net
					Unit : US\$ mn
India	28-Mar	236.8	161.2	1,426.7	-2,871.7
Indonesia	30-Mar	79.8	173.1	247.8	421.1
Malaysia	29-Mar	1.1	-16.9	-320.4	-442.3
Philippines	30-Mar	0.0	62.9	-485.7	-505.6
South Korea	31-Mar	-57.5	-292.4	-1,163.8	4,994.6
Sri Lanka	30-Mar	-0.3	0.0	-0.3	8.6
Taiwan	30-Mar	415.7	583.3	-849.9	7,497.9
Thailand	30-Mar	-53.8	-16.2	-875.0	-1,603.5
Vietnam	30-Mar	-17.3	-13.5	121.5	213.4

Source: Bloomberg

Net Foreign

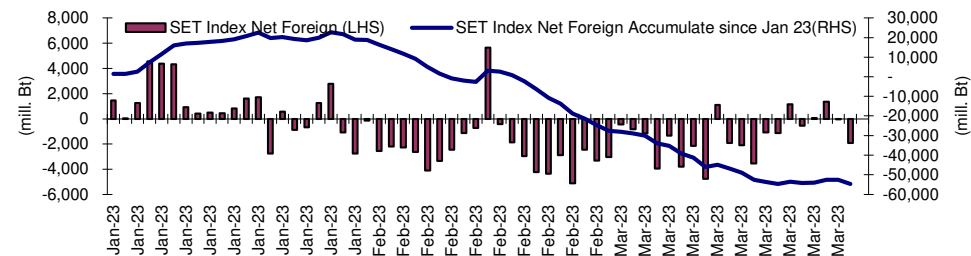
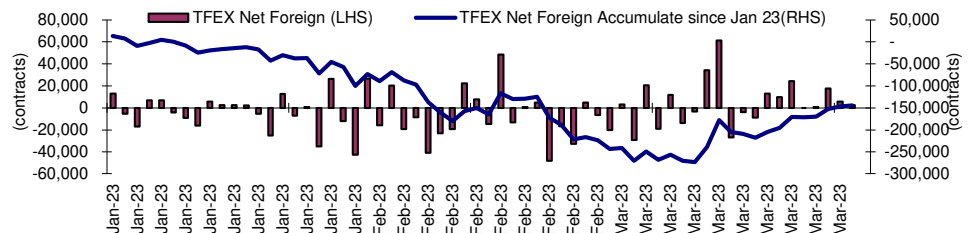

Indicators to watch

	Last	Previous	% chg	1W Prior	1M Prior	Remark
VIX Index	26.52	24.80	6.9%	42.5%	30.4%	-
Ted Spread	0.37	0.27	38.8%	118.9%	219.5%	-
TTF (Thai Trust Fund)	11.27	11.25	0.2%	0.4%	6.1%	+
U.S.Dollar Index	102.17	102.64	-0.5%	-0.4%	-2.5%	+
U.S.Bond Yield	3.56	3.57	-0.3%	2.7%	-9.9%	-
US Coal Index	7.5	6.87	9.2%	39.9%	58.2%	+
Emerging Asia Index (MXMS)	519.80	513.13	1.3%	-3.2%	-5.4%	+

Source: Bloomberg, Aspen

Turnover List

สรุปหลักทรัพย์ที่เข้าข่ายอาจต้องซื้อด้วยบัญชี Cash Balance ในรอบวันที่ 24 – 30 มี.ค. 65

หลักทรัพย์	%1W-Turnover	P/E Ratio / %Premium	มูลค่าการซื้อขายเฉลี่ยต่อ วัน (ล้านบาท)
ITTHI	569.06%	40.09	260.40
หุ้นแม่ติด Cash Balance Warrant หุ้นลูกก็ติดเหมือนกัน			

ทั้งนี้หลักทรัพย์ดังกล่าวมีการซื้อขายผิดไปจากสภาพปกติของตลาด ดังนั้นผู้ลงทุนควรศึกษาข้อมูลก่อนการตัดสินใจลงทุน ข้อมูลเป็นเพียงการคาดการณ์เท่านั้น รายชื่อหุ้นที่เข้าข่ายอาจมีการเปลี่ยนแปลงได้ ทั้งนี้ผู้ลงทุนควรตรวจสอบรายชื่อหุ้นที่เข้าข่ายจากตลาดหลักทรัพย์ฯ

เกณฑ์ที่เราใช้คำนวณ

- มูลค่าการซื้อขายเฉลี่ยต่อวันในรอบสัปดาห์มากกว่าหรือเท่ากับ 100 ล้านบาท (SET) หรือ มูลค่าการซื้อขายเฉลี่ยต่อวันในรอบสัปดาห์มากกว่าหรือเท่ากับ 80 ล้านบาท (MAI)
- %1W Turnover ratio มากกว่าหรือเท่ากับ 40%
- ค่า P/E มากกว่าหรือเท่ากับ 40 เท่า หรือ มีผลการดำเนินงานขาดทุน
- สำหรับ ใบสำคัญแสดงสิทธิ (warrant)
 - มูลค่าการซื้อขายเฉลี่ยต่อวันในรอบสัปดาห์มากกว่าหรือเท่ากับ 100 ล้านบาท
 - %1W Turnover ratio มากกว่าหรือเท่ากับ 100%
 - ค่า Premium มากกว่าหรือเท่ากับ 20%

Price performance of Stock in SET50
(for weekly: 23 - 30 Mar 2023)



1 Week Performance

Stock	30-Mar-23	%YTD	%-1W	%-1M	%-3M	%-6M	%-12M
SET	1,605.42	-3	1	0	-4	1	-5
SET50	969.55	-2	1	0	-4	2	-5
BANK	374.83	-10	1	-1	-3	1	-11
BBL	155.00	28	2	-2	5	14	13
KBANK	133.50	-6	2	-3	-9	-7	-17
KTB	16.70	27	-2	-2	-6	0	23
SCB	102.50	-19	0	-1	-4	-1	-9
TISCO	101.00	5	0	-1	2	9	0
TTB	1.45	-1	5	6	3	20	11
COMM	37,207.78	0	-1	0	-5	9	-7
CRC	44.00	38	-4	-3	-5	11	9
COM7	30.50	-27	-2	0	-10	5	-28
CPALL	62.25	6	-2	0	-9	11	-5
GLOBAL	18.50	-8	1	-2	-17	-8	-18
HMPRO	14.20	-2	-1	3	-8	5	-11
CONMAT	8,593.19	-15	-2	-3	-7	-3	-12
SCC	315.00	-18	-2	-5	-8	-3	-18
ENERG	22,727.91	-8	1	0	-9	-6	-11
BANPU	10.80	2	-1	-1	-21	-12	-4
BGRIM	40.25	-1	-1	10	1	19	14
EA	74.75	-22	-2	0	-23	-15	-24
EGCO	155.50	-11	-1	-4	-10	-6	-9
GPSC	68.50	-23	-1	5	-6	7	-5
GULF	53.00	16	0	5	-4	1	3
OR	20.90	-23	-2	-4	-12	-19	-17
PTT	31.25	-18	0	-1	-6	-8	-19
PTTEP	151.50	28	6	-2	-14	-6	2
RATCH	38.50	-14	-1	-3	-10	-6	-13
TOP	53.00	7	2	0	-6	3	0
ETRON	13,184.68	100	10	9	27	59	124
DELTA	1,100.00	167	11	10	33	68	178
FIN	4,080.26	-27	0	-2	-12	-10	-26
JMT	46.25	-33	-2	2	-33	-32	-39
KTC	54.00	-9	-1	-5	-8	-6	-12
MTC	34.25	-42	1	2	-10	-6	-35
SAWAD	52.00	-16	1	-2	7	21	-9
TIDLOR	25.00	-32	4	3	-15	-7	-35
FOOD	12,016.19	-10	-2	-4	-6	-3	-9
CBG	97.25	-19	-3	0	1	14	-10
CPF	21.40	-16	-3	-3	-14	-14	-13
MINT	31.75	10	-5	-4	-2	20	-3
OSP	30.75	-10	-5	-3	9	13	-18
TU	14.30	-27	-3	-10	-15	-24	-25
HELTH	7,232.84	26	1	4	0	-1	14
BDMS	29.50	28	2	7	2	0	18
BH	221.00	57	2	5	4	-3	40
ICT	165.94	-14	-1	0	0	-2	-22
ADVANC	211.00	-8	-1	4	8	8	-10
INTUCH	73.25	-9	-2	4	-5	1	-6
JMART	23.20	-60	0	-13	-43	-50	-60
TRUE	8.25	N/A	N/A	N/A	N/A	N/A	N/A
PKG	4,638.75	-29	-1	-9	-16	-11	-21
SCGP	46.75	-32	-1	-12	-18	-10	-23
PETRO	929.14	-17	0	-4	-7	0	-15
IVL	34.75	-20	-1	-6	-15	-11	-26
PTTGC	46.25	-21	-1	-4	-2	11	-9
PROP	261.45	9	0	-1	-4	6	4
AWC	5.75	24	2	-3	-9	-1	14
CPN	68.00	20	0	0	-4	4	13
LH	9.80	11	1	0	-1	10	3
TRANS	352.30	5	0	-2	-6	-2	1
AOT	71.00	16	-1	-1	-5	-2	8
BEM	9.00	7	4	-2	-8	-2	4
BTS	7.00	-25	-2	-10	-17	-16	-23
TOURISM	700.81	48	0	1	9	14	33
CENTEL	56.50	81	1	3	12	15	41

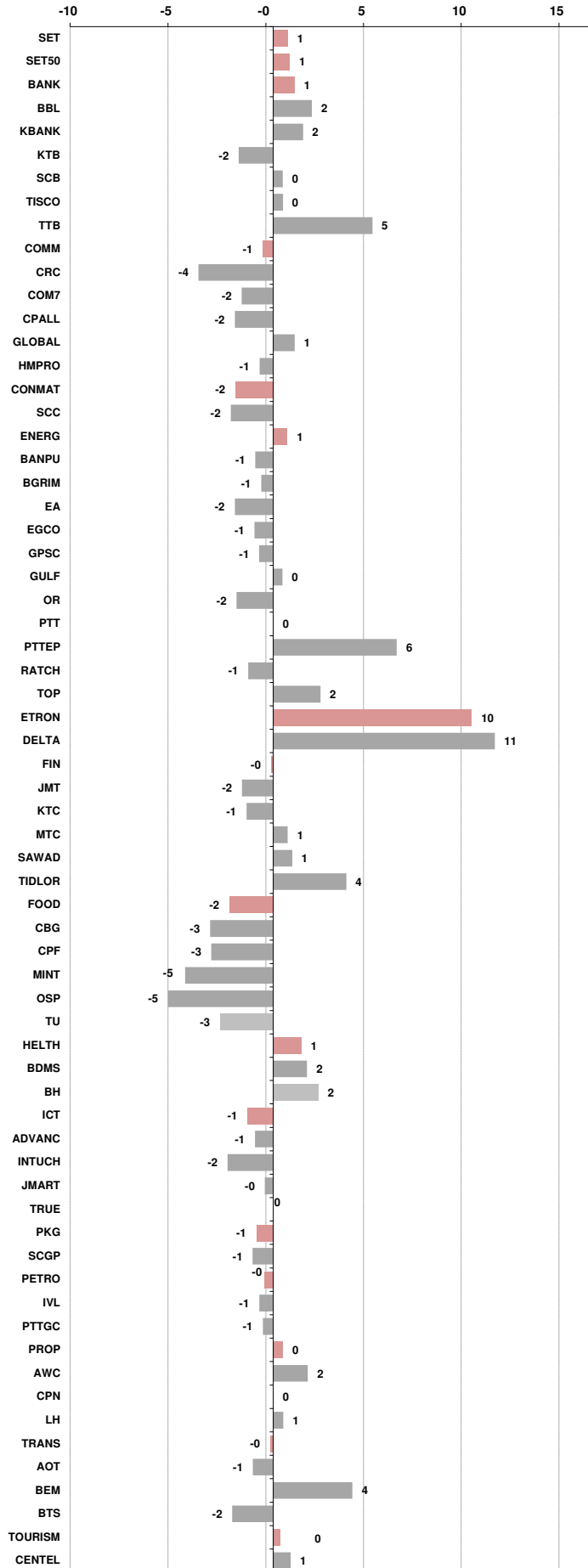



อัตราแลกเปลี่ยนวันนี้*		34.12 Change	-0.03
------------------------	--	--------------	-------

*เปรียบเทียบ Transaction ล่าสุดกับก่อนหน้า (โดยไม่แยกว่าเป็นของ off-shore หรือ on-shore)

สินค้า	หน่วยราคา	ปิดล่าสุด	ก่อนหน้า	ราคาปิดล่าสุด	ก่อนหน้า	เปลี่ยน +/-	%	หลักทรัพย์ที่เกี่ยวข้อง
เรือ <i>ปรับปรุจ</i>	Baltic Dry Index (spot)	30-Mar-23	29-Mar-23	1,403	1,407	-4.00	-0.3%	PSL, TTA
	BHSI (Handy Size)	30-Mar-23	29-Mar-23	695	700	-5.00	-0.7%	
ยาง	(US Cents/kg)	30-Mar-23	29-Mar-23	159.90	159.00	+0.90	0.6%	STA, TRUBB
น้ำตาล	(Cent/Pound)	30-Mar-23	29-Mar-23	21.96	21.25	+0.71	3.3%	KSL
ถั่วเหลือง	(Cent\$/Bushel)	30-Mar-23	29-Mar-23	1,474.50	1,475.25	-0.75	-0.1%	TVO
น้ำมันปาล์ม	(US\$/ton)	30-Mar-23	29-Mar-23	3,768.00	3,707.00	+61.00	1.6%	CPI, LST, UPOIC, UVAN
สังกะสี	(US\$/ton)	30-Mar-23	29-Mar-23	2,990.00	2,905.00	+85.00	2.9%	PDI
ทองคำ	(US\$/oz)	30-Mar-23	29-Mar-23	1,980.30	1,966.90	+13.40	0.7%	THL (Source:Aspen)
SPDR Gold Trust	(ton)	30-Mar-23	29-Mar-23	929.47	927.73	+1.74	0.2%	
น้ำมันดิบ <i>ทุกวัน</i>	WTI (US\$/barrel)	30-Mar-23	29-Mar-23	74.37	72.97	+1.40	1.9%	PTT, PTTEP, TOP, PTTGC, BCP
	Brent (US\$/barrel)	30-Mar-23	29-Mar-23	78.60	77.59	+1.01	1.3%	(Source:Aspen)
ค่าการกลั่น <i>ทุกวัน</i>	GRM (US\$/barrel)	30-Mar-23	29-Mar-23	6.22	7.44	-1.22	0.0%	BCP, IRPC, PTTGC and TOP (Bloomberg)
น้ำมันทำความร้อน	Heating Oil (cent/gallon)	30-Mar-23	29-Mar-23	230.88	233.65	-2.77	-1.2%	BCP, IRPC, PTTGC and TOP (Bloomberg)
	Natural Gas(\$/MMBtu)	30-Mar-23	29-Mar-23	2.10	2.17	-0.07	-3.1%	PTTEP, PTT, BANPU (Bloomberg)
ปิโตรเคมี	Naphtha (US\$/MT)	30-Mar-23	29-Mar-23	670.38	678.13	-7.75	-1.1%	PTTGC, SCC (เป็นต้นทุน)
	Ethylene (US\$/MT)	24-Mar-23	17-Mar-23	925	925	+0.00	0.0%	PTTGC, SCC, IRPC (Bloomberg)
<i>ทุกสัปดาห์</i>	Propylene (US\$/MT)	24-Mar-23	17-Mar-23	885	885	+0.00	0.0%	PTTGC, SCC, IRPC
เหล็ก	HRC (US\$/ton) รีดร้อน	30-Mar-23	29-Mar-23	1,165.0	1,170.0	-5.00	-0.4%	(Source:Bloomberg)
ถ่านหิน	NEX (US\$/ton)	24-Mar-23	17-Mar-23	182.50	179.87	+2.63	1.5%	BANPU, LANNA, UMS
อาหาร	ไก่ (บาท/กก.)	28-Feb-23	31-Jan-23	40.00	43.00	-3.00	-7.0%	CPF, GFPT (Source: CPF)
	<i>ทุกเดือน</i> กุ้งVannamei(บาท/กก.)	28-Feb-23	31-Jan-23	160	173	-13.00	-7.5%	CPF, CFRESH, SSF, ASIAN, TU
	<i>ทุกเดือน</i> สัตว์ (บาท/กก.)	28-Feb-23	31-Jan-23	84	98	-14.00	-14.3%	CPF

กราฟแสดงแนวโน้มราคา

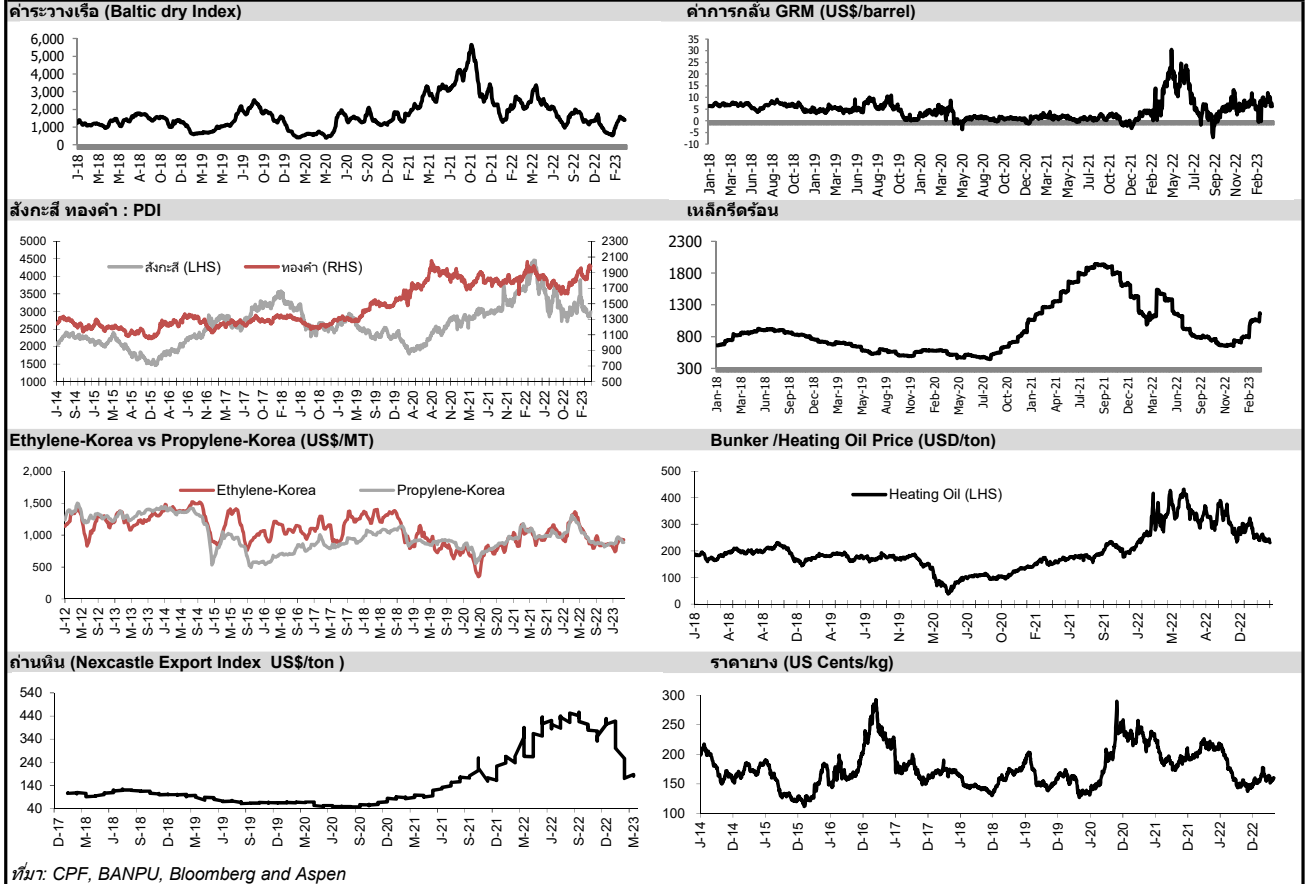

ที่มา: CPF, BANPU, Bloomberg and Aspen



บริษัทหลักทรัพย์ ทรินิตี้ จำกัด
TRINITY SECURITIES CO.,LTD.
Research Department
www.trinityquicktrade.com, www.trinitythai.com

NVDR Trading Data by Stock : 31 Mar 2023

Total NVDR Trading (Bt m)	Date 30 Mar 23	Net (Bt M)
21,132.28	Institutions	-1,640.56
% of SET : 20.75%	Proprietary	-495.47
Total SET Trading Value : +50,916.15	Foreign	-1,835.44
	Local Investor	+3,971.47

STOCK	Net Buy ซื้อสุทธิ						Total 5 Days
	30 Mar	29 Mar	28 Mar	27 Mar	24 Mar		
	Value (Btm) : มูลค่า (ล้านบาท)						
1 DELTA	1,638.9	880.2	-451.9	-20.7	191.4	2,238.0	
2 CK	69.7	-6.7	-7.1	10.7	-4.5	62.2	
3 AMATA	53.8	-0.6	-4.8	7.3	-0.7	54.9	
4 SCGP	47.6	-46.6	14.6	-10.3	4.3	9.6	
5 BH	45.8	165.8	11.8	-15.3	60.4	268.6	
6 CPN	45.1	9.6	-139.4	-8.0	-238.4	-331.1	
7 ADVANC	43.6	-47.9	6.7	141.3	177.9	321.7	
8 TRUE	32.2	124.8	-23.9	-24.7	-2.6	105.9	
9 WHA	30.2	-24.5	20.8	6.2	6.5	39.3	
10 PR9	28.4	-0.5	-9.9	-1.5	9.3	25.7	
11 IRPC	28.1	-19.4	13.6	-1.3	32.3	53.3	
12 BTS	23.6	33.8	0.1	5.6	9.0	72.1	
13 TKN	21.7	-16.1	15.6	3.2	9.9	34.4	
14 MINT	20.0	-97.8	-52.9	-60.5	87.7	-103.5	
15 AS	19.3	0.0	-2.9	-5.7	-3.2	7.5	
16 TGE	16.7	3.8	1.7	2.7	5.4	30.4	
17 STEC	14.5	-3.6	3.7	2.3	-1.5	15.4	
18 STA	13.1	3.9	16.4	8.2	-9.0	32.5	
19 TOP	12.2	-44.3	-80.4	13.7	26.2	-72.7	
20 M	11.8	7.1	-5.7	-5.5	-1.4	6.2	
21 MAKRO	11.1	70.5	70.9	108.7	7.8	269.0	
22 YONG	9.5	-3.6	15.0	16.3	1.9	39.2	
23 CGH	9.3	1.1	-0.1	0.2	-1.7	8.8	
24 KTMS	8.8	-0.3	0.0	-0.4	-0.1	7.9	
25 ASIAN	7.5	6.9	14.0	14.0	-1.3	41.1	
26 DMT	7.4	-1.9	-11.2	5.7	-2.3	-2.5	
27 CPF	7.3	26.3	11.3	15.6	-4.5	56.0	
28 AH	6.9	-1.0	4.4	9.4	-3.0	16.7	
29 CENTEL	6.7	10.1	-22.1	-14.1	-40.2	-59.5	
30 PSG	6.4	6.0	14.3	9.3	2.6	38.6	

STOCK	Net Sell ขายสุทธิ						Total 5 Days
	30 Mar	29 Mar	28 Mar	27 Mar	24 Mar		
	Value (Btm) : มูลค่า (ล้านบาท)						
KBANK	-254.6	-194.7	160.3	-58.3	55.4	-291.9	
BEM	-243.7	-26.6	-9.3	14.6	-23.4	-288.4	
PTTEP	-177.7	-131.8	255.6	-8.2	54.0	-8.1	
BDMS	-149.0	-55.8	295.6	93.5	-75.2	109.1	
AOT	-139.3	-80.3	-13.4	-42.1	91.6	-183.5	
SCC	-132.1	5.0	21.8	40.7	4.2	-60.5	
BBL	-124.2	-229.6	-92.3	4.9	150.0	-291.2	
CPALL	-119.2	-191.1	10.4	19.6	76.6	-203.7	
THG	-106.3	11.6	23.6	5.0	-5.8	-71.9	
GULF	-102.7	41.7	-45.5	94.1	197.1	184.7	
SINGER	-74.1	31.4	16.9	56.7	15.6	46.6	
OR	-68.9	5.5	26.0	47.1	20.8	30.4	
BANPU	-67.6	-39.8	-7.4	-112.3	-6.7	-233.7	
RATCH	-65.3	1.4	11.1	-7.5	-7.7	-68.0	
TISCO	-64.4	52.2	7.8	-13.8	40.7	22.6	
JMART	-60.9	-33.6	-18.5	35.4	-11.6	-89.2	
HANA	-60.8	11.3	23.3	-53.6	-32.9	-112.6	
IVL	-60.1	-16.0	-43.1	-6.8	-49.3	-175.3	
CBG	-55.1	-39.0	-8.5	10.7	-5.9	-97.8	
PLANB	-46.9	-10.5	21.6	24.0	1.6	-10.1	
HMPRO	-44.5	3.1	16.8	-15.9	-15.8	-56.2	
SCB	-43.7	108.4	359.6	16.5	106.4	547.2	
KTB	-43.5	0.0	21.7	-23.5	-6.8	-52.0	
BGRIM	-36.2	-14.9	-32.3	20.7	25.9	-36.9	
GPSC	-35.4	39.1	8.5	-41.8	-15.1	-44.7	
TTB	-34.2	42.4	-83.1	-14.4	0.8	-88.5	
EGCO	-33.3	0.0	16.6	5.1	-9.8	-21.5	
JMT	-32.7	-80.9	46.3	-41.3	-69.4	-178.1	
BCP	-32.4	-66.7	23.1	-40.5	-50.6	-167.1	
DITTO	-32.2	-3.9	3.7	2.6	-5.2	-35.0	

STOCK	MONTH TO DATE (Bt m) ยอดซื้อขายสุทธิเดือน มีนาคม 66	
	1 - 30 Mar 23	TOTAL NET SELL
PTTEP	1,534.2	-3,945.1
MAKRO	1,295.7	-2,261.3
INTUCH	1,241.6	-1,857.5
TRUE	1,100.7	-1,294.8
CPALL	1,092.4	-1,187.6
TASCO	1,012.6	-947.1
BDMS	881.9	-940.1
BTS	491.7	-896.7
SCGP	477.6	-859.5
ITC	418.9	-752.2
AMATA	395.0	-683.0
WHA	390.1	-655.2
GLOBAL	345.4	-544.4
HANA	248.6	-534.9
SINGER	245.3	-533.6
PSG	228.9	-460.3
SCC	219.3	-387.5
GUNKUL	214.8	-383.3
TLI	214.4	-374.3
BH	212.5	-371.8
SAWAD	206.0	-363.5
GULF	201.7	-338.5
COM7	200.9	-332.1
PLANB	186.8	-302.1
BJC	179.7	-297.0
AP	178.5	-296.7
JMART	158.6	-276.3
IRPC	155.5	-245.3
CK	153.4	-233.6
WARRIX	104.4	-224.6

STOCK	YEAR TO DATE Y2023 (Bt m) ยอดซื้อขายสุทธิปี 2566	
	3 Jan 23 - 30 Mar 23	TOTAL NET SELL
1 CPALL	5,996.0	-10,131.6
2 MAKRO	4,421.3	-2,328.3
3 BDMS	3,651.2	-2,276.0
4 TRUE	2,766.6	-1,469.3
5 BBL	2,438.6	-1,410.9
6 SCC	2,028.5	-1,367.5
7 TASCO	1,894.2	-1,303.8
8 JMART	1,450.0	-1,197.1
9 HANA	1,361.4	-1,112.1
10 MINT	1,278.5	-1,090.0
11 INTUCH	1,275.9	-984.6
12 ITC	939.6	-924.2
13 ADVANC	913.6	-908.1
14 WHA	783.9	-804.7
15 CENTEL	768.4	-695.6
16 DELTA	768.0	-680.0
17 SAWAD	766.0	-607.2
18 TTB	715.3	-542.4
19 IVL	679.7	-494.2
20 CBG	602.3	-492.8
21 AMATA	579.1	-460.8
22 BTS	572.0	-412.8
23 BTG	498.5	-400.4
24 SNNP	484.2	-395.0
25 SCGP	481.3	-385.7
26 SKY	473.4	-369.7
27 STA	438.0	-327.3
28 TLI	361.6	-325.9
29 PTTEP	360.9	-325.3
30 PRM	355.9	-314.9

STOCK	Total Net BUY/SELL Y2022 ยอดซื้อขายสุทธิปี 2565	
	TOTAL NET BUY	TOTAL NET SELL
1 PTTEP	24,291	-4,542
2 BDMS	21,045	-3,390
3 AOT	17,316	-2,224
4 BH	14,290	-1,701
5 EA	13,423	-1,578
6 KBANK	11,914	-1,164
7 CPALL	11,493	-1,106
8 BANPU	9,175	-1,104
9 TRUE	7,682	-1,099
10 TOP	7,607	-1,052
11 IVL	7,432	-702
12 ADVANC	7,122	-688
13 MAKRO	7,078	-687
14 CRC	7,059	-682
15 CPN	6,619	-623
16 CPF	5,700	-574
17 DELTA	5,694	-513
18 KTB	5,693	-511
19 BCP	5,315	-509
20 HMPRO	5,088	-503
21 MORE	4,994	-474
22 AWC	4,789	-439
23 OSP	4,166	-436
24 SPALI	4,128	-419
25 BEM	3,789	-365
26 MTC	3,689	-351
27 MINT	3,574	-345
28 INTUCH	3,497	-342
29 LH	3,391	-300
30 OR	3,371	-296

แบบรายงานการเปลี่ยนแปลงการถือหลักทรัพย์และสัญญาซื้อขายล่วงหน้าของผู้บริหาร (แบบ 59)

ชื่อผู้บริหาร	วิธีการได้มา/ จำหน่าย	จำนวน (หุ้น)	ราคา (บาท)	มูลค่า (บาท)	ประเภท หลักทรัพย์	วันที่ได้มา/ จำหน่าย	
ADB	นาย เหว่ย-ไค หวัง	ขาย	10,000.00	1.48	14,800.00	หุ้นสามัญ	29/3/2566
ADB	นาย เหว่ย-ไค หวัง	ขาย	10,000.00	1.48	14,800.00	หุ้นสามัญ	29/3/2566
AMARC	นาย อังกูร ฉันทภาวาวณิช	ซื้อ	22,200.00	2.63	58,386.00	หุ้นสามัญ	28/3/2566
BDMS	นาย ชัย ทองแดง	ขาย	1,000,000.00	29.75	29,750,000.00	หุ้นสามัญ	29/3/2566
BEAUTY	นาย พีระพงษ์ กิติเวชโกคาวัฒน์	ซื้อ	20,000.00	1.24	24,800.00	หุ้นสามัญ	28/3/2566
COLOR	นาย วัช ทองวานิช	ซื้อ	200,000.00	1.68	336,000.00	หุ้นสามัญ	29/3/2566
CPN	นาย เลิศวิทย์ ภูมิพิทักษ์	ซื้อ	500.00	70.25	35,125.00	หุ้นสามัญ	28/2/2566
CPN	นาย เลิศวิทย์ ภูมิพิทักษ์	ซื้อ	200.00	69.25	13,850.00	หุ้นสามัญ	1/3/2566
CPN	นาย เลิศวิทย์ ภูมิพิทักษ์	ขาย	1,000.00	68.00	68,000.00	หุ้นสามัญ	2/3/2566
CPN	นาย เลิศวิทย์ ภูมิพิทักษ์	ซื้อ	1,800.00	68.83	123,894.00	หุ้นสามัญ	2/3/2566
CPN	นาย เลิศวิทย์ ภูมิพิทักษ์	ซื้อ	2,000.00	64.75	129,500.00	หุ้นสามัญ	15/3/2566
CPN	นาย เลิศวิทย์ ภูมิพิทักษ์	ขาย	1,500.00	65.67	98,505.00	หุ้นสามัญ	16/3/2566
CPN	นาย เลิศวิทย์ ภูมิพิทักษ์	ขาย	500.00	66.50	33,250.00	หุ้นสามัญ	17/3/2566
FE	นาง ชัยลดา คัมฉิตกุล	ซื้อ	1,500.00	175.00	262,500.00	หุ้นสามัญ	28/3/2566
KCE	นาง ศิริพรรณ สันธะพันธ์	ขาย	100,000.00	46.00	4,600,000.00	หุ้นสามัญ	30/3/2566
RCL	นาย ทวินโชค ตันธุมณี	ซื้อ	40,000.00	27.38	1,095,200.00	หุ้นสามัญ	27/3/2566
TAKUNI	นาย สมยศ ตีรนวิฒนาพันธ์	ซื้อ	100,000.00	2.24	224,000.00	หุ้นสามัญ	16/3/2566
TGE	นางสาว วรณภา ศรีสุวรรณ	ขาย	25,000.00	2.02	50,500.00	หุ้นสามัญ	30/3/2566
TGE	นางสาว วรณภา ศรีสุวรรณ	ขาย	25,000.00	2.02	50,500.00	หุ้นสามัญ	30/3/2566
TGE	นางสาว วรณภา ศรีสุวรรณ	ขาย	25,000.00	2.02	50,500.00	หุ้นสามัญ	30/3/2566
TPS	นาย ณัฐวุฒิ จันทสิทธิ์	ขาย	50,000.00	3.54	177,000.00	หุ้นสามัญ	29/3/2566
TSSTE	นาย ประภาส สุขุมวรินทร์	ซื้อ	33,700.00	8.57	288,809.00	หุ้นสามัญ	29/3/2566
TTI	นาย กำ จง ชื่นชูจิตต์	ซื้อ	200.00	25.50	5,100.00	หุ้นสามัญ	29/3/2566
TTI	นาย กำ จง ชื่นชูจิตต์	ซื้อ	700.00	25.75	18,025.00	หุ้นสามัญ	29/3/2566
WARRIX	นาย ส่ง ตั้งจันศิริ	ซื้อ	50,000.00	11.20	560,000.00	หุ้นสามัญ	29/3/2566

ที่มา : ศูนย์สารสนเทศตลาดทุน สำนักงานคณะกรรมการ ก.ล.ด.

แบบรายงานการได้มาหรือจำหน่ายหลักทรัพย์ของกิจการ (246-2)

ชื่อบริษัท	ชื่อผู้ได้มา/ จำหน่าย	Sell/Buy	ประเภท หลักทรัพย์	%ได้มา/ จำหน่าย	%หลังได้มา/ จำหน่าย	วันที่ได้มา/ จำหน่าย	หมายเหตุ
AS	บริษัท หลักทรัพย์จัดการกองทุนรวมบัวหลวง จำกัด	จำหน่าย	หุ้น	15.112	14.7568	28/3/2566	
B	นางสาว ธนิภา ตั้งทุนผลวิวัฒน์	ได้มา	หุ้น	4.6132	5.4224	23/3/2566	
BM	บริษัท เอ็ม อีซี ที โฮลดิ้ง จำกัด	จำหน่าย	หุ้น	10.8321	3.6094	28/3/2566	
CIG	นางสาว อธิสา พุ่มเสนาะ	จำหน่าย	หุ้น	21.2905	17.254	28/3/2566	
IP	นาย พิรัชต์ ภัททิตถะเกษม	จำหน่าย	หุ้น	5.0467	4.9637	27/3/2566	
NETBAY	บริษัท หลักทรัพย์จัดการกองทุนรวมบัวหลวง จำกัด	จำหน่าย	หุ้น	5.1612	4.8212	29/3/2566	

ที่มา : ศูนย์สารสนเทศตลาดทุน สำนักงานคณะกรรมการ ก.ล.ด.

Short Sales

Stock	% Short Sale Volume Comparing with Main Board	Average Price (Bt)	Volume (shares)	Value (Mil. B)
BDMS	21.52	29.56	9,580,600	283,227,700
DELTA	4.32	1067.96	237,050	253,160,400
DELTA-R	3.64	1049.48	203,300	213,359,000
PTT	16.01	31.50	6,110,200	192,471,300
CPALL	12.64	62.80	2,882,100	181,001,325
AOT	14.34	71.72	2,306,600	165,420,950
KBANK	10.23	134.64	1,101,900	148,355,650
ADVANC	14.02	212.02	616,400	130,687,400
BEM-R	14.73	8.98	13,639,100	122,413,740
THG-R	18.69	67.75	1,761,900	119,366,450
KTB	18.52	16.72	6,298,600	105,316,500
KBANK-R	6.40	134.21	690,800	92,714,100
CPALL-R	6.29	62.54	1,439,500	90,027,375
SCB	5.70	102.86	873,200	89,813,600
MINT	10.29	31.95	2,627,800	83,971,025
BBL	9.39	155.68	507,800	79,053,500
SCC-R	13.00	317.16	247,100	78,369,300
TTB	19.51	1.45	52,003,100	75,200,763
PTTEP-R	6.23	152.14	428,600	65,208,250
KCE-R	10.63	46.79	1,383,300	64,726,050
TRUE-R	8.93	8.35	7,595,900	63,394,510
LH-R	12.46	9.81	6,427,600	63,054,015
GULF	14.72	53.12	1,181,500	62,766,325
CPN-R	9.55	68.69	904,500	62,132,450
COM7	12.14	30.75	1,963,100	60,356,575
IVL	10.86	35.29	1,572,200	55,488,500
CBG-R	30.29	97.45	569,100	55,459,800
EA-R	14.28	75.27	719,700	54,168,325
BANPU	10.86	10.88	4,585,900	49,886,310
BDMS-R	3.79	29.49	1,691,200	49,874,575
SCGP-R	10.69	46.94	1,008,300	47,329,475
HANA-R	5.87	51.02	923,900	47,140,575
CPF	10.45	21.65	2,165,200	46,868,630
HMPRO-R	17.21	14.27	3,222,400	45,971,810
OR	9.12	21.14	2,091,000	44,193,600
ADVANC-R	4.58	212.32	201,200	42,719,400
TOP	15.53	52.89	783,500	41,441,275
PTT-R	3.29	31.49	1,256,600	39,574,350
BEM	4.63	8.91	4,317,800	38,458,630
CRC-R	9.17	44.40	843,800	37,463,325
IVL-R	7.17	35.07	1,044,300	36,626,125
TIDLOR	20.59	25.24	1,438,600	36,303,200
WHA	13.57	4.25	8,447,700	35,895,132
BGRIM	17.80	40.35	889,300	35,887,575
JMART-R	8.25	23.61	1,431,700	33,800,890
MINT-R	4.12	32.00	1,050,200	33,610,875
GPSC-R	15.12	68.73	459,200	31,560,925
RATCH	15.43	38.98	804,400	31,355,900
BGRIM-R	14.50	40.46	722,800	29,245,600
GULF-R	6.79	53.15	544,500	28,941,750
CK-R	7.23	20.72	1,379,400	28,584,580
OR-R	5.87	21.16	1,343,800	28,441,460
CRC	6.96	44.56	638,200	28,438,500
PTTEP	2.71	152.24	186,500	28,393,250
CPF-R	6.09	21.69	1,258,600	27,301,420
TU	12.70	14.36	1,881,300	27,014,110
MTC	11.67	34.35	778,600	26,741,300
KTB-R	4.60	16.70	1,566,700	26,163,890
BBL-R	3.04	155.95	164,000	25,575,000
BAM	10.66	13.67	1,861,400	25,448,150

Source: SET



March 2023

Monday 27	Tuesday 28	Wednesday 29	Thursday 30	Friday 31
<ul style="list-style-type: none"> SQ XD 0.11 บาท UPF XD 2.85 บาท JKN ลูกหุ้นเข้า 3,741,114 หุ้น RABBIT ลูกหุ้นเข้า 1,129 หุ้น SDC ลูกหุ้นเข้า 63,492,060 หุ้น PROSPECT ลูกหุ้นเข้า 130,000,000 หุ้น 	<ul style="list-style-type: none"> AS XD 0.23 บาท IMH XD 0.14 บาท SUC XD 1.50 บาท IIG ลูกหุ้นเข้า 560 หุ้น 	<ul style="list-style-type: none"> CHO ลูกหุ้นเข้า 23,809,522 หุ้น WAVE ลูกหุ้นเข้า 8,980,000 หุ้น 	<ul style="list-style-type: none"> BVG XD 0.04 บาท CPI XD 0.21 บาท RAM XD 0.30 บาท JCKH ลูกหุ้นเข้า 75,000,000 หุ้น 	<ul style="list-style-type: none"> COTTO XD 0.04 บาท Q-CON XD 0.75 บาท JKN ลูกหุ้นเข้า 5,630,629 หุ้น PPPM ลูกหุ้นเข้า 88,888,888 หุ้น DEXON เข้าซื้อขายเป็นวันแรก (476.5mn sh @ Bt4.50) ตลาด MAI

April 2023

Monday 3	Tuesday 4	Wednesday 5	Thursday 6	Friday 7
<ul style="list-style-type: none"> THCOM XD 0.50 บาท 	<ul style="list-style-type: none"> DCC XD 0.011 บาท SCGP XD 0.35 บาท 	<ul style="list-style-type: none"> GLORY XD 0.06 บาท 	<p>วันพระบาทสมเด็จพระพุทธยอดฟ้าจุฬาโลกมหาราช และวันที่ระลึกมหาจักรีบรมราชวงศ์</p>	<ul style="list-style-type: none"> CHEWA XD 0.0183 บาท GPI XD 0.04 บาท SCC XD 2.00 บาท SMPC XD 0.40 บาท
<ul style="list-style-type: none"> ATP30 XD 0.03 บาท BANPU XD 0.75 บาท BPP XD 0.30 บาท QTC XD 0.20 บาท TVDH XW 3:1 @ 0.30 บาท 	<ul style="list-style-type: none"> J XD 0.03 บาท JMART XD 0.66 บาท JMT XD 0.59 บาท KWC XD 10.00 บาท 	<ul style="list-style-type: none"> TTB XD 0.053 บาท 	<p>วันสงกรานต์</p>	<p>วันสงกรานต์</p>
<ul style="list-style-type: none"> GC XD 0.15 บาท KBANK XD 3.50 บาท S11 XD 0.10 บาท SCB XD 5.19 บาท TMT XD 0.15 บาท UKEM XD 0.015 บาท 	<ul style="list-style-type: none"> KGI XD 0.355 บาท KTB XD 0.682 บาท KTB-P XD 0.8365 บาท KTC XD 1.15 บาท RS XD 0.011111112 บาท RS XD 10:1 TCAP XD 1.90 บาท TCAP-P XD 1.90 บาท TIPCO XD 0.70 บาท TOG XD 0.43 บาท 	<ul style="list-style-type: none"> FTE XD 0.06 บาท HMPRO XD 0.21 บาท PJW XD 0.05 บาท STA XD 0.28 บาท STA XD 0.72 บาท STGT XD 0.25 บาท TIDLOR XD 0.292 บาท TIDLOR XD 8:1 TPLAS XD 0.10 บาท YUASA XD 0.346 บาท 	<ul style="list-style-type: none"> AIT XD 0.17 บาท JR XD 0.09 บาท MAJOR XD 0.25 บาท NER XD 0.31 บาท THANA XD 0.07 บาท 	<ul style="list-style-type: none"> BBL XD 3.00 บาท PSL XD 0.25 บาท TISCO XD 7.75 บาท TISCO-P XD 7.75 บาท



24	25	26	27	28
<ul style="list-style-type: none"> ■ CH XD 0.06 תרנ ■ CIMBT XD 0.0115 תרנ 	<ul style="list-style-type: none"> ■ BGC XD 0.12 תרנ ■ FPI XD 0.08 תרנ ■ IUI XD 0.40 תרנ ■ SMART XD 0.0365 תרנ ■ UBA XD 0.0459 תרנ ■ WFX XD 0.21 תרנ 	<ul style="list-style-type: none"> ■ EASTW XD 0.09 תרנ ■ GUNKUL XD 0.06 תרנ ■ KCC XD 0.0212 תרנ ■ SKR XD 0.08 תרנ 	<ul style="list-style-type: none"> ■ AAI XD 0.20 תרנ ■ AUCT XD 0.305 תרנ ■ HTECH XD 0.04 תרנ ■ JDF XD 0.02 תרנ ■ KKP XD 1.50 תרנ ■ MAKRO XD 0.33 תרנ ■ MINT XD 0.25 תרנ ■ MTC XD 0.95 תרנ ■ NSL XD 0.30 תרנ ■ PDJ XD 0.011111 תרנ ■ PDJ XD 0.10 תרנ ■ PDJ XD 10:1 ■ POLY XD 0.08 תרנ ■ QH XD 0.10 תרנ ■ RBF XD 0.10 תרנ ■ SAK XD 0.137 תרנ ■ SAMCO XD 0.10 תרנ ■ SFLEX XD 0.03 תרנ ■ SGC XD 0.11 תרנ ■ SRICHA XD 0.20 תרנ ■ SUN XD 0.10 תרנ ■ TKC XD 0.40 תרנ ■ TM XD 0.05 תרנ ■ TPCH XD 0.183 תרנ ■ WHAUP XD 0.10 תרנ ■ KKP XW 12:1 ■ KKP XW 12:1 	<ul style="list-style-type: none"> ■ ALUCON XD 10.00 תרנ ■ ASW XD 0.5226 תרנ ■ AYUD XD 0.26 תרנ ■ CEYE XD 0.15 תרנ ■ CHG XD 0.075 תרנ ■ DTCENT XD 0.0022222222222222 תרנ ■ DTCENT XD 25:1 ■ DTCI XD 0.35 תרנ ■ IHL XD 0.10 תרנ ■ MENA XD 0.03 תרנ ■ MFC XD 1.50 תרנ ■ NEW XD 4.00 תרנ ■ NRF XD 0.03 תרנ ■ PCSGH XD 0.20 תרנ ■ PREB XD 0.50 תרנ ■ RSP XD 0.21 תרנ ■ SCG XD 0.05 תרנ ■ SO XD 0.20 תרנ ■ TPBI XD 0.20 תרנ ■ TWPC XD 0.2158 תרנ ■ CIG XR 2:1 @ 0.50 תרנ ■ CIG XW 6:1 ■ K XW 6:1 ■ PROS XW 2:1 ■ SKY XR 20:1 @ 13.00 תרנ ■ TMC XW 3:1 @ 0.05 תרנ

May 2023

Monday	Tuesday	Wednesday	Thursday	Friday
1	2	3	4	5
วันแรงงานแห่งชาติ	<ul style="list-style-type: none"> ▪ AHC XD 1.18 บาท ▪ AMARC XD 0.02 บาท ▪ AMARC XD 0.08 บาท ▪ BAM XD 0.55 บาท ▪ BIS XD 0.0625 บาท ▪ CHOTI XD 8.50 บาท ▪ CPALL XD 0.75 บาท ▪ CPANEL XD 0.17 บาท ▪ DMT XD 0.38 บาท ▪ DMT XD 0.12 บาท ▪ ESSO XD 0.30 บาท ▪ HTC XD 0.97 บาท ▪ INET XD 0.106100000005 บาท ▪ L&E XD 0.061 บาท ▪ LHFG XD 0.01 บาท ▪ LPH XD 0.10 บาท ▪ MFEC XD 0.40 บาท ▪ MGT XD 0.08 บาท ▪ MODERN XD 0.06 บาท ▪ MOSHI XD 0.10 บาท ▪ MOSHI XD 10:1 ▪ NETBAY XD 0.8162 บาท ▪ PIMO XD 0.042 บาท ▪ PR9 XD 0.29 บาท ▪ PRAKIT XD 1.00 บาท ▪ SAWAD XD 1.80 บาท ▪ SC XD 0.17 บาท ▪ SCAP XD 0.80 บาท ▪ SNNP XD 0.23 บาท ▪ SORKON XD 0.10 บาท ▪ SVI XD 0.26 บาท ▪ THIP XD 1.75 บาท ▪ B XR 1:6 @ 0.06 บาท ▪ INET XW 5:1 	<ul style="list-style-type: none"> ▪ ACG XD 0.0133 บาท ▪ AKP XD 0.025 บาท ▪ AMATA XD 0.40 บาท ▪ AMATAV XD 0.07 บาท ▪ APCO XD 0.155 บาท ▪ APP XD 0.14 บาท ▪ BE8 XD 0.005 บาท ▪ BE8 XD 10:1 ▪ BJC XD 0.65 บาท ▪ BLA XD 0.28 บาท ▪ BRI XD 0.721 บาท ▪ CIVIL XD 0.02 บาท ▪ CKP XD 0.085 บาท ▪ COLOR XD 0.08 บาท ▪ CPR XD 0.089 บาท ▪ D XD 0.00741 บาท ▪ D XD 7.5:1 ▪ EKH XD 0.32 บาท ▪ EKH XD 40:1 ▪ ICC XD 1.00 บาท ▪ IVL XD 0.40 บาท ▪ KISS XD 0.08 บาท ▪ KTMS XD 0.0327 บาท ▪ KWM XD 0.058 บาท ▪ NYT XD 0.22 บาท ▪ OCC XD 0.05 บาท ▪ OSP XD 0.45 บาท ▪ PAF XD 0.0102 บาท ▪ PPS XD 0.01 บาท ▪ PRM XD 0.25 บาท ▪ RICHY XD 0.00385 บาท ▪ RICHY XD 32:1 ▪ ROJNA XD 0.30 บาท ▪ S&J XD 1.70 บาท ▪ SABINA XD 0.59 บาท ▪ SABUY XD 0.0278 บาท ▪ SABUY XD 4:1 ▪ SALEE XD 0.07 บาท ▪ SAUCE XD 1.65 บาท 	วันฉัตรมงคล	วันหยุดพิเศษ



		<ul style="list-style-type: none"> ■ SCN XD 0.055 תרנ ■ SICT XD 0.0112 תרנ ■ SICT XD 5:1 ■ SINGER XD 0.26 תרנ ■ SM XD 0.04 תרנ ■ SMD XD 0.50 תרנ ■ SPI XD 0.60 תרנ ■ SSF XD 0.4814 תרנ ■ SSP XD 0.0611111114 תרנ ■ SSP XD 10:1 ■ SST XD 0.03 תרנ ■ STP XD 0.25 תרנ ■ SWC XD 0.25 תרנ ■ TFG XD 0.30 תרנ ■ TNL XD 0.20 תרנ ■ TPCS XD 1.00 תרנ ■ TSR XD 0.0111 תרנ ■ TSR XD 10:1 ■ WACOAL XD 0.70 תרנ ■ YGG XD 0.067 תרנ ■ KGEN XR 5:1 @ 1.00 תרנ 		
8	9	10	11	12
<ul style="list-style-type: none"> ■ ASIAN XD 0.40 תרנ ■ AU XD 0.15 תרנ ■ AURA XD 0.08 תרנ ■ CHAYO XD 0.00111112 תרנ ■ CHAYO XD 50:1 ■ CPF XD 0.35 תרנ ■ CRC XD 0.48 תרנ ■ CSS XD 0.05 תרנ ■ FLOYD XD 0.00617284 תרנ ■ FLOYD XD 9:1 ■ FNS XD 0.20 תרנ ■ GTB XD 0.02 תרנ ■ HFT XD 0.38 תרנ ■ HUMAN XD 0.12 תרנ ■ ICHI XD 0.60 תרנ ■ IP XD 0.18 תרנ ■ KAMART XD 0.08 תרנ ■ KLINIQ XD 0.50 תרנ ■ LH XD 0.35 תרנ ■ MATI XD 0.25 תרנ 	<ul style="list-style-type: none"> ■ AMR XD 0.05 תרנ ■ AP XD 0.65 תרנ ■ AWC XD 0.032 תרנ ■ BAY XD 0.45 תרנ ■ BBIK XD 0.40 תרנ ■ BCH XD 0.40 תרנ ■ BEC XD 0.16 תרנ ■ CSR XD 1.11 תרנ ■ EASON XD 0.06 תרנ ■ FE XD 3.50 תרנ ■ HPT XD 0.0212 תרנ ■ ILM XD 0.60 תרנ ■ JUBILE XD 0.35 תרנ ■ KUMWEL XD 0.07 תרנ ■ LEO XD 0.20 תרנ ■ M XD 0.90 תרנ ■ MOONG XD 0.10 תרנ ■ NFC XD 0.18 תרנ ■ NOBLE XD 0.20 תרנ ■ PF XD 0.02 תרנ 	<ul style="list-style-type: none"> ■ ALLA XD 0.07 תרנ ■ ARROW XD 0.25 תרנ ■ ASEFA XD 0.18 תרנ ■ ILINK XD 0.20 תרנ ■ ITEL XD 0.0635 תרנ ■ MEB XD 0.05 תרנ ■ PB XD 1.14 תרנ ■ SIAM XD 0.03 תרנ ■ SMIT XD 0.20 תרנ ■ SPC XD 1.00 תרנ ■ STI XD 0.17 תרנ ■ TOPP XD 3.82 תרנ 	<ul style="list-style-type: none"> ■ AKR XD 0.045 תרנ ■ PG XD 0.20 תרנ ■ SENA XD 0.078368 תרנ ■ TMI XD 0.015 תרנ ■ TRU XD 0.35 תרנ ■ TRU XD 10:1 ■ WHA XD 0.1003 תרנ ■ AKR XW 5:1 ■ MILL XW 4:1 @ 0.02 תרנ ■ TEAMG XW 5:1 ■ TMI XW 2:1 	<ul style="list-style-type: none"> ■ BRR XD 0.20 תרנ ■ CHARAN XD 2.00 תרנ ■ NNCL XD 0.05 תרנ ■ DOD XR 17:1 @ 4.00 תרנ



<ul style="list-style-type: none"> ▪ MICRO XD 0.036 תרנ ▪ MITSIB XD 0.0025 תרנ ▪ MITSIB XD 20:1 ▪ MK XD 0.11 תרנ ▪ ONEE XD 0.16 תרנ ▪ ORI XD 0.57 תרנ ▪ PCC XD 0.14 תרנ ▪ PPM XD 0.025 תרנ ▪ SCM XD 0.11 תרנ ▪ SELIC XD 0.02217 תרנ ▪ SELIC XD 30:1 ▪ SITHAI XD 0.04 תרנ ▪ SPALI XD 0.75 תרנ ▪ SSSC XD 0.185 תרנ ▪ TACC XD 0.19 תרנ ▪ THREL XD 0.07 תרנ ▪ THREL XD 60:1 ▪ TOA XD 0.25 תרנ ▪ TPS XD 0.10 תרנ ▪ TRUBB XD 0.12 תרנ ▪ VIBHA XD 0.055 תרנ ▪ DEMCO XW 5:1 ▪ DV8 XR 1:1 @ 0.60 תרנ ▪ DV8 XW 2:1 ▪ IP XW 4:1 	<ul style="list-style-type: none"> ▪ PIN XD 0.15 תרנ ▪ PL XD 0.11 תרנ ▪ PRAPAT XD 0.04 תרנ ▪ PROEN XD 0.12 תרנ ▪ SAPPE XD 1.65 תרנ ▪ SMT XD 0.06 תרנ ▪ TC XD 0.50 תרנ ▪ TFMAMA XD 2.74 תרנ ▪ TLI XD 0.30 תרנ ▪ TNPC XD 0.02 תרנ ▪ TPAC XD 0.293 תרנ ▪ WIUK XD 0.06 תרנ ▪ WP XD 0.25 תרנ 			
15	16	17	18	19
22	23	24	25	26
29	30	31		
<ul style="list-style-type: none"> ▪ BE8 XW 20:1 				